

Villa de Alcablas

Provincia de Valencia Partido de Liria

Escuela pública de niños

Año económico de 1893-94.

Cuenta de los ingresos y gastos del material de esta Escuela formada con sujeción a las disposiciones 10 y 11 de la R. O. de 12 de Enero de 1872, por

El Maestro

Amós Bravo y Romero.



Adjunto remito á V. el presupuesto duplicado de los ingresos y gastos del material de esta escuela correspondiente al año económico de 1894 á 1895, acompañado de un inventario de cuantos efectos y útiles de enseñanza hay existentes en la misma, para que emita informe sobre el mismo la Junta local de 1.^o enseñanza y después lo remita á la junta provincial.

Dios que á V. m. a. =
Alcublas á 28 de Abril
de 1894.

Amós Brava

N. Mialdi de la Villa de Alcublas

Villa de Alublas.

Provincia de Valencia

Partido de Liria

Escuela pública elemental completa de niños.

Año económico de 1893-94



Cuenta justificada que rinde al Ayuntamiento el Maestro que suscribe, de las cantidades que ha recibido para Material de dicha Escuela y de la inversion que se les ha dado en conformidad a lo prevenido en las disposiciones 10 y 11 de la R. O. de 12 de Enero de 1872, teniendo en cuenta el presupuesto aprobado para el mencionado año por la Junta provincial de Instrucción pública en 23 de Dto. de 1893.

Cargo

	Pesetas	Ct.
Primeramente son Cargo veinticinco pesetas y noventa y nueve céntimos que quedaron en mi poder al cerrar la cuenta del ejercicio anterior y que figuran en el presupuesto de este año como ítem de economías del presupuesto de 92-93.	25	99
También son Cargo cincuenta y una pesetas y cuatro céntimos que recibí de la Caja especial de fondos de 1. ^a enseñanza en 15 de Mayo de 1894, correspondientes al 1. ^{er} trimestre de 1893 a 1894.	51	04
De la propia manera son Cargo ciento dos pesetas y ocho céntimos que recibí de la Caja de fondos de 1. ^a enseñanza en 26 de Julio de 1894, importe del 2. ^o y 3. ^o trimestre del año 1893-94.	102	08
<u>Total del Cargo</u>	179	11

Data

Núm. ^o del Presup. ^o	Ejemp. ^o	Cap. ^o 1.- Material de adorno y aplicación general.	Pesetas	Ct.	Suma de los Capitulos
1	1	Metro de tubo p. ^a la estufa, Rb. ^o n. ^o 1	2	50	16 50
2	1	Termómetro, según recibo n. ^o 5	4	"	
3	24	Perchas p. ^a colgar las gorras, Rb. ^o n. ^o 1	5	"	
4	"	Por componer el reloj y cadenas, Rb. ^o n. ^o 4	5	"	
<u>Suma</u>			16	50	16 50

Número del Presup. Gempl.			Pesetas	Cts.	Suma de los capítulos.	P.
		Suma anterior	16	50	16	50
		Cap. 2.º - Para el servicio del Maestro y Ayu- dantes, correspondencia y desueros.				
1	"	Por el 10% del material cobrado p. ^a Montepio	15	48	31	82
2	"	Por el medio por 100 de Caja y sellos - - -	7	34		
6	"	Por el transporte de lo comprado, Rb. ^o n. ^o 2, 3 y 5	9	"		
		Cap. 3.º - Enseñanza de la Religión y Moral				
1	12	Historias Sag. ^a Lorisquet, Rb. ^o n. ^o 3 - - -	7	50	7	50
		Cap. 4.º - Para la enseñanza de la Lectura.				
1	27	Carteles en carton, Flores Rb. ^o n. ^o 2 - - -	17	50	39	50
2	12	Carton de los niños 1. ^a p. ^a Arco, Rb. ^o n. ^o 3	4	"		
3	12	Frases y cuentos 2. ^a " " Rb. ^o n. ^o 3	6	"		
4	12	Cuentos del Abuelo 3. ^a " " Rb. ^o n. ^o 3	6	"		
5	12	Un libro p. ^a los niños Calleja, Rb. ^o n. ^o 3 -	6	"		
		Cap. 5.º - Para la enseñanza de la Escritura				
1	2	Resmas de papel grafico, Rb. ^o n. ^o 2 y 5 -	15	"	38	"
2	16	Muestras en marcos y cristal Rb. ^o n. ^o 5 -	16	"		
3	5	Paquetes de tinta en polvo, Rb. ^o n. ^o 3 -	5	"		
4	2	Cajas de plumas, varios n. ^o , Rb. ^o n. ^o 2 -	2	"		
		Cap. 6.º - Para la enseñanza de la Aritmética				
1	12	Aritméticas por Candéal, Rb. ^o n. ^o 3 - -	10	"	12	"
2	8	Paquetes de Yero-mate, Rb. ^o n. ^o 5 - -	2	"		
		Cap. 8.º - Para la enseñanza de la Agricultura				
1	12	Agriculturas por Soler, Rb. ^o n. ^o 3 - -	5	"	5	"
		Cap. 9.º - Asignaturas de Ampliación				
1	1	Mapa de la prov. ^a de Valencia, Rb. ^o n. ^o 2	12	"	12	"
		Cap. 10.º - Para premios.				
1	"	Por varios premios p. ^a los niños Rb. ^o n. ^o 5 -	10	"	10	"
		Cap. 11.º - Para aseo y limpieza S. ^o				
1	"	Por el aseo y limpieza a cargo del Maestro	15	"	15	"
		Cap. 12.º - Libros p. ^a el regimen de la Escuela				
1	1	Libro de asistencia diaria, Rb. ^o n. ^o 5 -	5	"	8	"
2	1	Libro de Visitas, Recibo n. ^o 5 -	3	"		
		Suma - -	195	32	195	32

Suma del Presup. Comp.			Pesos	Cts.	Suma de los Capitulos.
		Suma anterior	195	32	195 32
		Capitulo 13 - Biblioteca			
1	1	Tratado de Legislacion de 1. ^a enseñanza por Rivero, Recibo n.º 2	7	50	7 50
		Capitulo de economias.			
"	1	Escudo patris de hierro fundido, Rb.º n.º 6	16	"	30 "
"	1.	Bandera de 2x1'20 metros, Rb.º n.º 7	11	"	
"	1.	Esta bandera de 2 metros Recibo n.º 7	3	"	
		<u>Total de la Data.</u>	<u>232</u>	<u>82</u>	<u>232 82</u>
		Resumen			
		Ascienden los ingresos	179	11	
		Importan los gastos	232	82	
		<u>Diferencia en contra de la Escuela</u>	<u>53</u>	<u>71</u>	

Cuya cantidad de cincuenta y tres pesetas y setenta y un centimos, se han de consignar como gastos en el presupuesto de 1895-96; y en el capitulo de ingresos ha de figurar la cantidad de cincuenta y una pesetas y cincuenta y seis centimos que han faltado que cobrar en este presupuesto correspondiente al 4.º trimestre del año de esta cuenta.

Y para que conste lo firmo y sello con el de la Escuela

En Alcoblas a 12 de Febrero de 1896

El Maestro
Amós Bravo



Recibo n.º 1.º

SUCURSAL BARCELONESA

Zaragoza, 13 y 15

BATERIA DE COCINA
HORNILLOS PARA GAS
ARTICULOS METAL BLANCO

FERRER TORRES Y LUCIA.



Valencia 16 de Mayo de 1894

Don Don Amos Braso Debe

	PRECIO	REALES	CÉNTS
2 doc Perchas		20	
1 metro Tubo para estufa		10	
		30	

PAGADO

1 Mapa de la Provincia de Valencia	12		
1 Tratado de Legislacion	7	50	
Embalaje y portes	2		
Suma	49	50	

Recibí
Matias Real



Recibo n.º 2.

EL CENTRO

LIBRERÍA DE 1.ª ENSEÑANZA Y OBJETOS DE ESCRITORIO

Á CARGO DE

MATÍAS REAL

Calle de la Correjería, número 20

D. *Amós Bravo*, Profesor de 1.ª enseñanza de *Aleublas* ha comprado en este Establecimiento, con destino á la Escuela de su cargo, lo siguiente:

VALENCIA *18 de Mayo* de 1894

		PESETAS	CTS.
1	<i>Coleccion cartels</i>	<i>17</i>	<i>50</i>
1	<i>Ref. papel</i>	<i>7</i>	<i>50</i>
2	<i>Cajas plumas</i>	<i>2</i>	<i>"</i>
1	<i>Mapa de la Provincia de Valencia</i>	<i>12</i>	<i>"</i>
1	<i>Tratado de Legislacion</i>	<i>7</i>	<i>50</i>
	<i>Embalaje y portes</i>	<i>3</i>	<i>"</i>
	<i>Suma</i>	<i>49</i>	<i>50</i>

Recibí
Matías Real



Recibo n.º 6.

DE ESCRITORIO

REAL

PAÑÍA

....., Profesor de ha comprado en este lo siguiente:

De 1894

ido

Pesetas. Cs.

16 "

Recibo n.º 3.

EL CENTRO

LIBRERÍA DE 1.ª ENSEÑANZA Y OBJETOS DE ESCRITORIO

Á CARGO DE

MATÍAS REAL

Calle de la Correjería, número 20

D. *Amós Bravo*, Profesor de 1.ª enseñanza de *Alicublas* ha comprado en este Establecimiento, con destino á la Escuela de su cargo, lo siguiente:

VALENCIA *26 de Julio* de 1894

	PESETAS	CTS.
12 <i>Hist. Sagradas Longuet</i>	7	50
12 <i>Carton de los niños</i>	4	"
12 <i>Figuras y cuento</i>	6	"
12 <i>Cuentos del Abuelo</i>	6	"
12 <i>Un libro para los niños</i>	6	"
12 <i>Histor. Caudal</i>	10	"
12 <i>Agricult. Lela</i>	8	"
5 <i>Papeletes tinta en polvo</i>	5	"
<i>Embalaje y portes</i>	3	"
<i>Suma</i>	52	50

Recibí
Matías Real

OBJETOS DE ESCRITORIO
Y LIBRERÍA
DE
MATÍAS REAL
20, Correjería
VALENCIA

Recibo n.º 6.

S DE ESCRITORIO

REAL

MPAÑIA

, Profesor de

ha comprado en este

lo siguiente:

De 1894

dido

Pesetas. Cs.

16 "

VALENCIA 30 de Septiembre de 1894 (Nº 4) p. 5.

PESETAS CÉNT.

D. Amós Bravo. De Aterblas.
 Por unas cadenas
 y limpieza del aula
 de la Escuela 5

ESCRITORIO

Recibo n.º 6.
S DE ESCRITORIO
REAL
 PAÑÍA

....., Profesor de
 ha comprado en este
 lo siguiente:
 de 1894

1.ª enseñanza de Aterblas ha comprado en este
 Establecimiento, con destino á la Escuela de su cargo, lo siguiente:

VALENCIA 25 de Noviembre de 1894

	PESETAS	CTS.
1 Termómetro	4	"
1 Bot. papel pintado	7	50
1 Colección muestras mfc.	10	"
1 Libro aritmética	5	"
1 " visitas	3	"
8 Paquetes yemas mate	2	"
Premios varios	10	"
Embalaje y portes	3	"
Suma	50	50

Pesetas.	Cs.
10	"

Corregiería. 20. — VALENCIA
 MATERIAL PARA ESCUELAS



Recibí
 Martín Poca

Recibo n.º 2.

EL CENTRO

LIBRERÍA DE 1.ª ENSEÑANZA Y OBJETOS DE ESCRITORIO

Á CARGO DE

MATÍAS REAL

Calle de la Correjería, número 20

D. *Amós Bravo*, Profesor de 1.ª enseñanza de *Acerbas* ha comprado en este Establecimiento, con destino á la Escuela de su cargo, lo siguiente:

VALENCIA 25 de Noviembre de 1894

	PESETAS	CTS.
1 Termómetro	4	"
1 Ref. papel pintado	7	50
1 Colección muestras m/c	10	"
1 Libro aritmética	5	"
1 " visitas	3	"
8 Paquetes yemas mate	2	"
Pennas varios	10	"
Embalaje y portes	3	"
<i>Suma</i>	<i>50</i>	<i>50</i>

Recibí
Matías Real

COMUNICACIONES
OBJETOS DE ESCRITORIO
LIBRERÍA
DE
MATÍAS REAL
Correjería, 20
VALENCIA

Recibo n.º 6.

OBJETOS DE ESCRITORIO

REAL

COMPAÑÍA

....., Profesor de
ha comprado en este
lo siguiente:
de 1894

	Pesetas.	Cs.
<i>.....</i>	<i>16</i>	<i>"</i>

LIBRERÍA DE 1.ª ENSEÑANZA Y OBJETOS DE ESCRITORIO

DE

MATÍAS REAL

SUCESOR DE VALLS Y COMPAÑÍA

20, Correjería, 20

LIBROS DE PRIMERA ENSEÑANZA

MENAJE Y MATERIAL FIJO PARA ESCUELAS Y COLEGIOS

MAPAS Y CARTELARIOS

GLOBOS Y ESFERAS

Libros Religiosos y Morales

DEVOCIONARIOS Y ESTAMPAS

Diplomas, Medallas y Rosarios PARA PREMIOS

ESTUCHES DE MATEMÁTICAS Y EFECTOS PARA DIBUJO

TINTAS

PARA ESCRIBIR, COPIAR, SELLAR Y MARCAR

PAPELES GRÁFICOS

en letra española, inglesa, redondilla y gótica

LIBROS EN BLANCO RAYADOS

Plumas, Portaplumas y Lápices

DE TODAS CLASES

TRABAJOS de IMPRENTA

LITOGRAFÍA y ENGUADERNACIÓN

D. Amós Bravo, Profesor de 1.ª enseñanza de Alcablas ha comprado en este Establecimiento, con destino á la Escuela de su cargo, lo siguiente:

Valencia 30 de Abril de 1894

	Pesetas.	Cs.
1 Escudo patrio de hierro fundido	16	11
<p>Recibí</p> <p>Matías Real</p>		
		

LIBRERÍA DE 1.ª ENSEÑANZA Y OBJETOS DE ESCRITORIO

DE

MATÍAS REAL

SUCESOR DE VALLS Y COMPAÑÍA

20, Correjería, 20

LIBROS
DE

PRIMERA ENSEÑANZA

MENAJE Y MATERIAL FIJO

PARA ESCUELAS Y COLEGIOS

MAPAS Y CARTELARIOS

GLOBOS Y ESFERAS

Libros Religiosos y Morales

DEVOCIONARIOS Y ESTAMPAS

Diplomas, Medallas y Rosarios

PARA PREMIOS

ESTUCHES

DE MATEMÁTICAS

Y EFECTOS PARA DIBUJO

TINTAS

PARA ESCRIBIR, COPIAR, SELLAR Y MARCAR

PAPELES GRÁFICOS

para letra española, inglesa, redondilla y gótica

LIBROS EN BLANCO RAYADOS

Plumas, Portaplumas y Lápices

DE TODAS CLASES

TRABAJOS de IMPRENTA

LITOGRAFÍA y ENCUADERNACIÓN

D. *Amós Bravo*, Profesor de
1.ª enseñanza de *Aleublas* ha comprado en este
Establecimiento, con destino á la Escuela de su cargo, lo siguiente:

Valencia *30 de Abril* de 189*4*

	Pesetas.	Cs.
<i>1 Bandera y otra bandera</i>	<i>14</i>	<i>"</i>
		



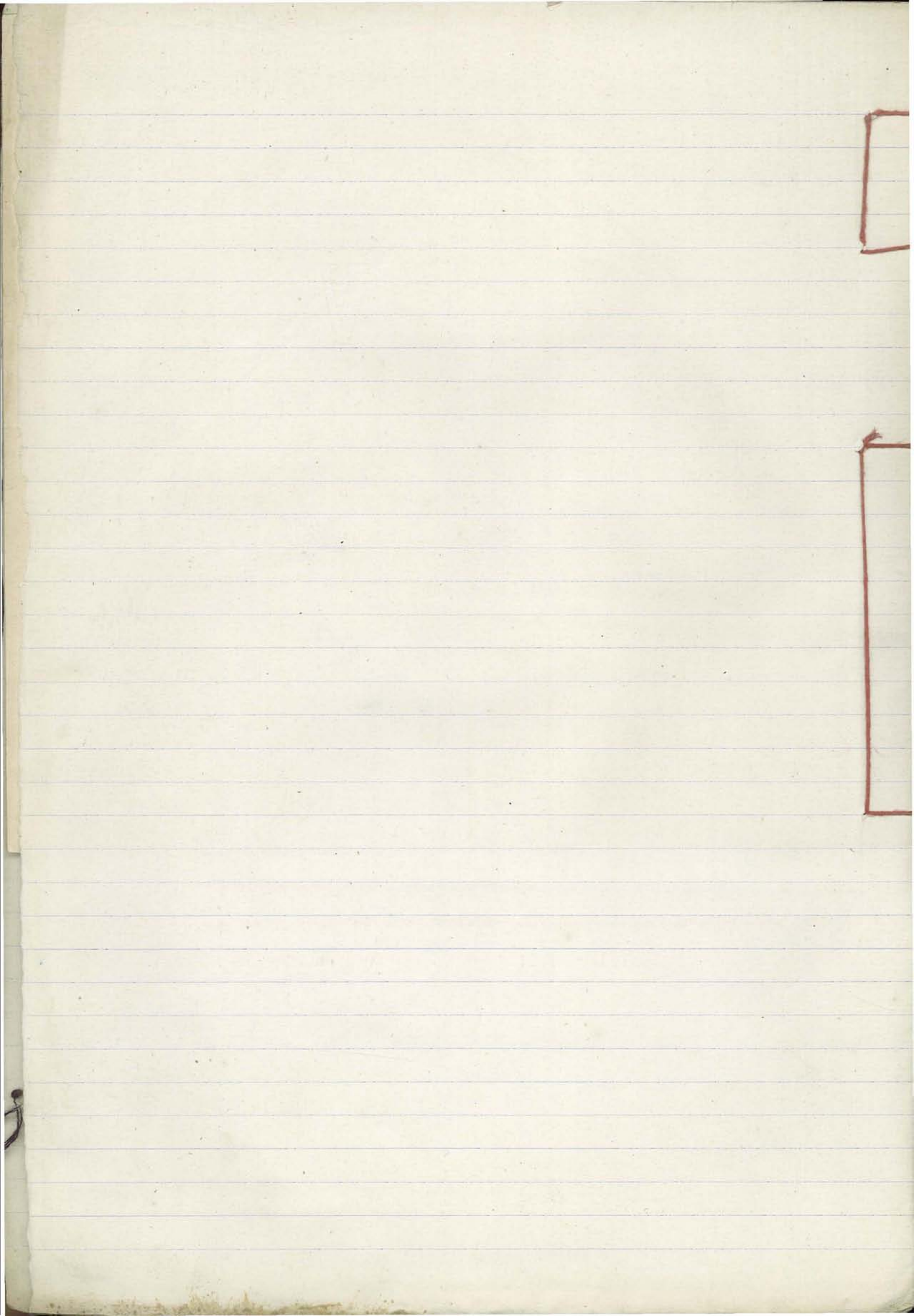

Villa de Alublas

Provincia de Valencia

Partido judicial de Liria.

Escuela pública elemental completa de niños

Año económico de 1894-95.

Cuenta justificada que rinde al Ayuntamiento el Maestro que suscribe de las cantidades que ha recibido para material de dicha Escuela y de la inversión que se le ha dado en conformidad a lo prevenido en las disposiciones 10 y 11 de la Real Orden de 12 de Enero de 1872, teniendo en cuenta el presupuesto formado para el mencionado año.

Cargos.

Son Cargos ciento cincuenta y tres pesetas y doce céntimos que recibí de la Caja especial de fondos de 1.^a enseñanza en 4 de Febrero y 20 de Agosto de 1895, importe de los tres primeros trimestres de material y año arriba expresado - - - - -

Pesetas.

153 12

Data

Números de presup.	Ejemp.	Capítulo primero <u>Desueros</u>	Pesetas		Suma de los capítulos	
			Rs.	Cts.	Rs.	Cts.
1	"	Por el descuento del 10% para Montepío	15	48	21	88
2	"	Por el descuento de Caja y sellos -	6	40		
Capítulo Segundo						
<u>Aseo, limpieza, material fijo y partes</u>						
1.	"	Por el aseo y limpieza de la Escuela a cargo del Maestro - - - - -	15	"	80	25
2.	1	Armario librería, según recibo n.º 3	50	"		
3	2	Paquetes de puntas de París, Rb.º n.º 2	1	25		
5	12	Punteros torneados de haya, Rb.º n.º 2	6	"		
6	"	Por el porte de todos los efectos, Rb.º n.º 1 y 3	8	"		
Suma - -			102	13		

num. ^o del presup. Gensup.			Peretas	¢.	Suma de los capitulos			
Suma anterior --			102	13	102	13		
Capitulo tercero.								
<u>Libros, papel, tinta y plumas.</u>								
Religion y moral								
1	12	"Historia Sagrada" Loriguet Rb. ^o n. ^o 1. -	6	"	} 51	"		
Escritura								
6	3	Resmas de papel pautado, Rb. ^o n. ^o 1 -	15	"				
7	2	Cajas de plumas, Recibo n. ^o 1 - - -	2	"				
8	5	Paquetes de tinta en polvo, Rb. ^o n. ^o 1	5	"				
Aritmetica								
9	12	Aritmeticas por Cardenal, Rb. ^o n. ^o 1 -	12	"				
10	4	Paquetes de Fero-mate, Rb. ^o n. ^o 2 -	1	"				
Premios								
12	"	Por varios premios para los niños, n. ^o 2 -	10	"				
<u>Suma total de la Data</u>			<u>153</u>	<u>13</u>	<u>153</u>	<u>13</u>		

Resumen

Importa el Cargo - - - - -	153	12
Asciende la Data - - - - -	<u>153</u>	<u>13</u>
Diferencia - - - - -	000	01

Por lo que aparece de la precedente cuenta ha quedado sin cobrar la cantidad de cincuenta y una peretas y cuatro centimos, correspondientes al 4.^o trimestre del 1894-95, cuya cantidad se ha de incluir en el capitulo de Ingresos del presupuesto del año 1896 a 1897.

Alcublas a 31 de Diciembre del 1895.

El Maestro
Anis Bravo



Es copia

(Recibo n.º 1.º)

EL CENTRO

LIBRERÍA DE 1.ª ENSEÑANZA Y OBJETOS DE ESCRITORIO

Á CARGO DE

MATÍAS REAL

Calle de la Correjería, número 20

D. *Amós Bravo*, Profesor de 1.º enseñanza de *Alembas* ha comprado en este Establecimiento, con destino á la Escuela de su cargo, lo siguiente:

VALENCIA *4 de febrero* de 189*5*

		PESETAS	CTS.
12	<i>Hoil. Sagradas Longuet</i>	6	"
3	<i>Pap papel puntado</i>	15	"
2	<i>Cajas plumas</i>	2	"
5	<i>Papeles finos en pedos</i>	5	"
12	<i>Hoil. Caudal</i>	12	"
	<i>Embaldago y pates</i>	2	"
	<i>Suma</i>	42	"

Recibí
Matías Real



ALLERES, DELUGA, 1
Recibo n.º 3.º

Debe

por lo siguiente:

IMP. Y LIT. J. ORTEGA

Peetas.	Cts.
<i>50</i>	

de D. Amós Bravo por abonado seis pesetas.

Recibo n.º 2.

EL CENTRO

LIBRERÍA DE 1.^a ENSEÑANZA Y OBJETOS DE ESCRITORIO

Á CARGO DE

MATÍAS REAL

Calle de la Correjería, número 20

D. *José Bravo*, Profesor de 1.^o enseñanza de *Artes* ha comprado en este Establecimiento, con destino á la Escuela de su cargo, lo siguiente:

VALENCIA *31* de *Agosto* de 1895

		PESETAS	CTS.
<i>Por</i>	<i>Papir premium p.^o los niños</i>	<i>10</i>	<i>11</i>
<i>12</i>	<i>Punteros tomados de haya</i>	<i>6</i>	<i>11</i>
<i>4</i>	<i>Paquetes yes mate</i>	<i>1</i>	<i>11</i>
<i>2</i>	<i>Paquetes de punta de Paris</i>	<i>1</i>	<i>25</i>
	<i>Suma</i>	<i>18</i>	<i>25</i>

Recibí
Matías Real



ALLERES, BOLLUGA, 1

Recibo n.º 3.

Debe

por lo siguiente:

IMP. Y LIT. J. ORTEGA

Peetas.	Cts.
<i>50</i>	

de J. José Bravo por abonado seis pesetas.



TALLERES; BELLUGA, 1

FACTURA

Recibo n.º 3.

Don Amós Bravo

Debe

a José Vilella por la siguiente:

Valencia á 17 de Octubre de 1895

IMP. Y LIT. J. ORTIGAS

Día.	Mes.		Pesetas.	Cts.
17	Octubre	1 Armario Librería	50	

Recibi

José Vilella



Recibi de D. Amós Bravo por

el porte del armario mencionado seis pesetas.

Juan Esbarres



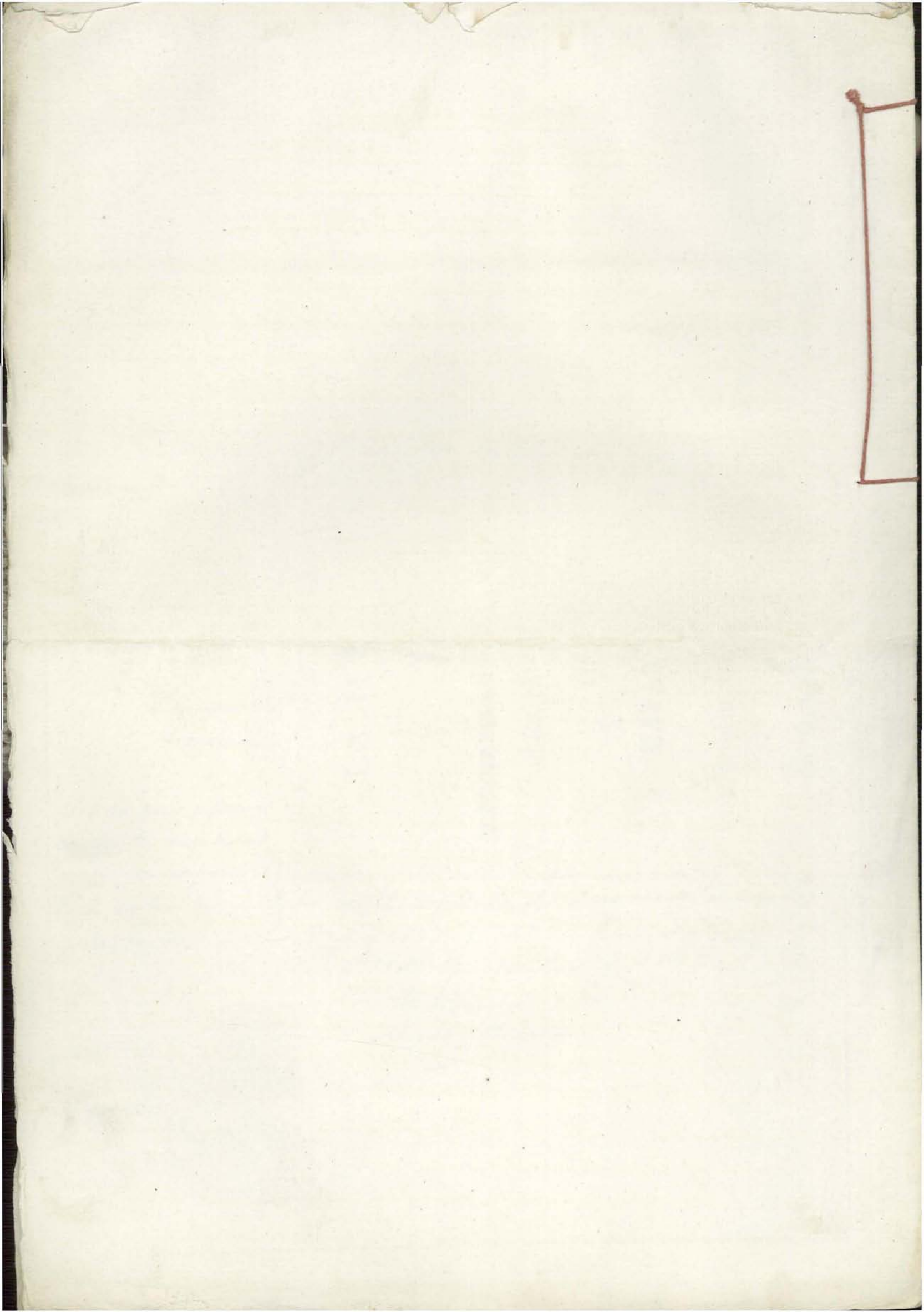

Villa de Alcublas

Provincia de Valencia

Partido judicial de Liria.

Escuela pública elemental completa de niños

Año económico de 1895-96.

Cuenta justificada que rinde al Ayuntamiento el Maestro que suscribe de las cantidades que ha recibido para material de dicha Escuela y de la inversion que se le ha dado en conformidad a lo prevenido en las disposiciones 10 y 11 de la R. O. de 12 de Enero de 1872, teniendo en cuenta el presupuesto formado para el mencionado año.

Cargo

Primeramente son Cargo cincuenta y una pesetas y cuatro centimos que recibí de la Caja especial de fondos de 1ª enseñanza en 20 de Agosto de 1895, correspondientes al 4º trimestre de material del año 1893 a 94 -

	Pesetas	Cts.
51 04	51	04
204 16	204	16
<u>Total del Cargo - - - -</u>	<u>255</u>	<u>20</u>

Tambien son Cargo doscientas cuatro pesetas y dieciséis centimos que recibí de la Caja especial de fondos de 1ª enseñanza en 17 de Abril, 18 de Mayo y 15 de Diciembre de 1896, importe total de lo consignado para material de esta Escuela en el año 1895 a 96 -

Data

Número de Presup. ^o Ejerc. ^o		Capitulo primero Desembolsos	Ptas	Cts.	Suma de los Capitulos
1	..	Por el abance que resulta en contra de la Escuela en la cuenta del año 1893-94 - - -	53	71	} 90 61
2	..	Por el 10% del material para el Montepio	25	86	
3	..	Por el descuento de Caja, calderilla y sello -	11	10	
Capitulo 2º					
<u>Aseo, limpieza, material fijo y portes.</u>					
1	..	Por el aseo y limpieza de la Escuela a cargo del Maestro - - - - -	15	..	} 33 ..
2	4.	Tablas de Aritmetica, tela y $\frac{m}{c}$, Recibo n.º 1	10	..	
3	1	Reglamento de disciplina en $\frac{m}{c}$, R.º n.º 1.	8	..	
<u>Suma y sigue</u>			<u>123</u>	<u>61</u>	<u>123 61</u>

Número de presup. Ejempl.			Pesetas	Cts.	Suma de los capítulos			
		Suma anterior --	123	61	123	61		
4	18	Máximas morales, Miró telay $\frac{m}{c}$ Recibo n.º 1	30	"	48	90		
5	1	Plumero según recibo n.º 1: - - - - -	5	"				
6	1	Tiembres para la mesa, Recibo n.º 1: -	4	"				
7	"	Embalaje y portes, según recibos n.º 1, 2 y 3 -	9	90				
Capítulo 3.º								
<u>Libros, papel, tinta y plumas.</u>								
Religion y Moral								
1	12	Historia Sagrada Loriguet, Rb.º n.º 2 - - -	6	"	78	"		
2	12	Religion y Moral Valle, Recibo n.º 3 - - -	4	"				
Lectura								
3	12	Obligaciones del hombre, Recibo n.º 3 - -	5	"				
4	12	Fábulas de Samaniego, Recibo n.º 2 - -	6	"				
5	12	Cuentos del pastor por Collado, Rb.º n.º 3 -	12	"				
Escritura								
6	3	Resmas de papel pautado, Rb.º n.º 2 - -	15	"				
7	4	Cajas de plumas, Recibo n.º 2 - - - -	4	"				
8	5	Paquetes de tinta en polvo, Rb.º n.º 2 - -	5	"				
Aritmética								
9	12	Aritméticas Candéal, Recibo n.º 3 - -	12	"				
10	4	Paquetes de Gew-mate Recibo n.º 3 -	1	"				
Gramática								
11	1	Arbol gramatical en tela y $\frac{m}{c}$ Rb.º n.º 1: -	8	"				
Total de la Data			250	51	250	51		
Resumen								
Importa el Cargo - - - - -			255	20				
A sueldo la Data - - - - -			250	51				
Diferencia a favor de la Escuela -			4	69				

Alcubillas a 31 de Diciembre de 1896

El Maestro
Anso Bravo



Diligencia La precedente cuenta, es copia exacta de la que queda consignada en el libro correspondiente o de inventario y cuentas de la Escuela pública de niños de

(Recibo n.º 1.º)

LIBRERÍA DE 1.ª ENSEÑANZA Y OBJETOS DE ESCRITORIO

DE

MATÍAS REAL

SUCESOR DE VALLS Y COMPAÑÍA

20, Correjería, 20

LIBROS
DE
PRIMERA ENSEÑANZA

MENAJE Y MATERIAL FIJO
PARA ESCUELAS Y COLEGIOS

MAPAS Y CARTELARIOS

GLOBOS Y ESFERAS

Libros Religiosos y Morales

DEVOCIONARIOS Y ESTAMPAS

Diplomas, Medallas y Rosarios
PARA PREMIOS

ESTUCHES
DE MATEMÁTICAS
Y EFECTOS PARA DIBUJO

TINTAS
PARA ESCRIBIR, COPIAR, SELLAR Y MARCAR

PAPELES GRÁFICOS
PARA LETRA ESPAÑOLA, INGLESA, REDONDILLA Y GÓTICA

LIBROS EN BLANCO RAYADOS

Plumas, Portaplumas y Lápices
DE TODAS CLASES

TRABAJOS de IMPRENTA
LITOGRAFÍA y ENCUADERNACIÓN

D. *Amós Brago*, Profesor de
1.ª enseñanza de *Alicante* ha comprado en este
Establecimiento, con destino á la Escuela de su cargo, lo siguiente:
Valencia *17* de *Abril* de 189*6*.

		Pesetas.	Cs.
1	Arbol gramatical en tela y 2 ^{os} cañes	8	"
1	tablas de Aritmética en tela y 2 ^{os} cañes	10	"
1	Cuadro de Disciplina escolar con marco y cristal	8	"
1	Colección Máximas Morales por Aboio en tela y mediet cañes	30	"
1	Primero	5	"
1	Biznibre de mesa	4	"
	Bombalete y porteta	7	"
	<i>Junta</i>	72	"



Recibí
Matías Real

LIBRERÍA DE 1.ª ENSEÑANZA Y OBJETOS DE ESCRITORIO

DE **MATÍAS REAL** SUCESOR DE VALLS Y COMPAÑÍA

20, Correjería, 20

LIBROS
DE
PRIMERA ENSEÑANZA

MENAJE Y MATERIAL FIJO
PARA ESCUELAS Y COLEGIOS

MAPAS Y CARTELARIOS

GLOBOS Y ESFERAS

Libros Religiosos y Morales

DEVOCIONARIOS Y ESTAMPAS

Diplomas, Medallas y Rosarios

PARA PREMIOS

ESTUCHES

DE MATEMÁTICAS

Y EFECTOS PARA DIBUJO

TINTAS

PARA ESCRIBIR, COPIAR, SELLAR Y MARCAR

PAPELES GRÁFICOS

para letra española, inglesa, redondilla y gótica

LIBROS EN BLANCO RAYADOS

Plumas, Portaplumas y Lápices

DE TODAS CLASES

TRABAJOS de IMPRENTA

LITOGRAFÍA y ENCUADERNACIÓN

D. *Amós Bravo*, Profesor de 1.ª enseñanza de *Acublas* ha comprado en este Establecimiento, con destino á la Escuela de su cargo, lo siguiente:

Valencia *18* de *Mayo* de 1896

	Pesetas.	Cs.
<i>2</i> <i>Agendas papel pintado</i>	<i>15</i>	<i>"</i>
<i>4</i> <i>Cajas plumas</i>	<i>4</i>	<i>"</i>
<i>5</i> <i>Paquetes tinta en polvo</i>	<i>5</i>	<i>"</i>
<i>12</i> <i>Historias Sagradas Loriguet</i>	<i>6</i>	<i>"</i>
<i>12</i> <i>Fábulas Samaniego</i>	<i>6</i>	<i>"</i>
<i>Embalaje y portes</i>	<i>1</i>	<i>90</i>
<i>Suma</i>	<i>37</i>	<i>90</i>



Recibí
Matías Real

LIBRERÍA DE 1.ª ENSEÑANZA Y OBJETOS DE ESCRITORIO

DE



MATÍAS REAL

SUCESOR DE VALLS Y COMPAÑÍA

20, Correjería, 20

LIBROS DE PRIMERA ENSEÑANZA

MOBILIARIO Y MATERIAL FIJO PARA ESCUELAS Y COLEGIOS

MAPAS Y CARTELARIOS

GLOBOS Y ESFERAS

Libros Religiosos y Morales

DEVOCIONARIOS Y ESTAMPAS

Medallas, Medallas y Rosarios

PARA PREMIOS

ESTUCHES

DE MATEMÁTICAS

Y EFECTOS PARA DIBUJO

TINTAS

PARA ESCRIBIR, COPIAR, SELLAR Y MARCAR

PAPELES GRÁFICOS

de letra española, inglesa, redondilla y gótica

LIBROS EN BLANCO RAYADOS

Plumas, Portaplumas y Lápices

DE TODAS CLASES

TRABAJOS de IMPRENTA

LITOGRAFÍA y ENCUADERNACIÓN

D. Amós Bravo, Profesor de 1.ª enseñanza de Escuelas ha comprado en este Establecimiento, con destino á la Escuela de su cargo, lo siguiente:

Valencia 15 de Nov de 1896

		Pesetas.	Cs.
12	Artr. Caudal	12	"
12	Religion y Moral Valle	4	"
12	Obligaciones del hombre	8	"
12	Exhorto del Pastor por Collado	12	"
	Embalece y porte	1	"
4	Papeles yeso mate	1	"
	Y una	35	"



Recibí Matías Real

esta Villa, al folio 81 vuelto y 82.

Y para que conste la firmo en Ateuchilas
a' 31 de Diciembre de 1896.

Amós Bravo

Faint, illegible handwriting at the top of the page, possibly a header or title.



<i>Faint, illegible handwriting in the first cell of the table.</i>	<i>Faint, illegible handwriting in the second cell of the table.</i>
<i>Faint, illegible handwriting in the first cell of the table.</i>	<i>Faint, illegible handwriting in the second cell of the table.</i>
<i>Faint, illegible handwriting in the first cell of the table.</i>	<i>Faint, illegible handwriting in the second cell of the table.</i>

Faint, illegible handwriting at the bottom of the page, possibly a footer or concluding text.

Villa de Albuñolas



Provincia de Valencia

Partido judicial de Liria

Escuela pública elemental completa de niños

Año económico de 1896-97.

Cuenta justificada que rinde al Ayuntamiento el Maestro que suscribe de las cantidades que ha recibido para material de dicha Escuela y de la inversión que se le ha dado en conformidad a lo prevenido en las disposiciones 10.^a y 11.^a de la R. O. de 12 de Enero de 1872, teniendo en cuenta el presupuesto formado para el mencionado año. Aprobado en 13 Octubre 1898.

Cargo

	Itas	Cts.
Primera Son Cargo cincuenta y una pesetas y cuatro céntimos que recibí de la Caja especial de fondos de 1. ^a enseñanza en 7 de Enero de 1896, correspondientes al 4. ^o trimestre de 1894 a 1895 por material de esta Escuela - - - - -	51	04
También Son Cargo doscientas cuatro pesetas y dieciséis céntimos que recibí de la Caja especial de fondos de 1. ^a enseñanza en 6 de Marzo, 23 de Abril, 31 de Julio y 25 de Setiembre de 1897, importe total de lo consignado para material de esta Escuela en el año económico de 1896 a 1897 - - - - -	204	16
Total de los ingresos - - - - -	255	20

Data

Núm. de presup. Ejempl.	Capítulo primero Desembolsos.	Pesetas	Cts.	Suma de los Capítulos.
1	Por el 10% del Material para el Montepío - -	25	80	36 87
2	Por el desembolso de Caja, calderilla y sello - -	11	07	
Capítulo 2. ^o				
Aseo, limpieza, material fijo y partes.				
1	Por el aseo y limpieza de la Escuela a cargo del Maestro - - - - -	15	..	30 ..
2	2 Láminas Silencio y aplicación tela y ^{ny} / _e Rb. ^o n. ^o 3	5	..	
3	2 Oraciones de entrada y salida, tela y ^{ny} / _e Rb. ^o n. ^o 3 -	5	..	
4	1 Cuadro del sistema métrico, tela y ^{ny} / _e Rb. ^o n. ^o 3 - -	5	..	
Suma y sigue		66	87	66 87

Núm. ^o de papel. ^o	Núm. ^o de ejemp. ^o		Pesetas	Cts.	Suma de los Capitulos.	
		Suma anterior - - -	66	87	66	87
5	1.	Cartel de Hist. ^a Sagrada, tela y $\frac{m}{c}$ Recibo n. ^o 3 - - -	20	"	67	75
6	2	Pizarras de madera. Recibo n. ^o 2 - - - - -	5	"		
7	1	Arbol de los descendientes de Adan y Eva, tela y $\frac{m}{c}$ Rb. ^o n. ^o 3	6	"		
8	1	Retrato de S. M. el Rey en tela y $\frac{m}{c}$. Rb. ^o n. ^o 3.	8	"		
9	12	Pizarritas cuadradas, Recibo n. ^o 5 - - -	10	"		
10	12	Cuadros con cristal para muestras, Rb. ^o n. ^o 5	8	"		
12	"	Por gastos de embalaje y portes, Rb. ^o n. ^o 3, 4 y 5 -	10	75		
Capitulo 3. ^o						
Libros, papel, tinta y plumas.						
Religion						
1	100	Doctrinas cristianas (Vives) Rb. ^o n. ^o 5 - - - -	5	"		
2	24	Historia Sagrada (Loriquet) Recibo n. ^o 5 -	12	"		
Lectura						
3	12	"El Derecho Civil por Requena", Recibo n. ^o 4 - -	12	"		
4	12	"El Previsor por A. Carretero". Recibo n. ^o 4 - -	11	"		
5	12	"Las Obras de Misericordia" (Herrero), Rb. ^o n. ^o 3 -	6	"		
6	12	"Los Pecados Capitales" (Malo) Rb. ^o n. ^o 3 - - -	6	"		
7	24	"Caton de los niños 1. ^a p. ^{ta} Arca, Rb. ^o n. ^o 5 - - -	4	80	107	46
8	48	De cada una de las p. ^{tes} 1. ^a 2. ^a y 3. ^a id. Rb. ^o n. ^o 5 - -	7	20		
Escritura						
9	"	Por papel pautado y blanco, Rb. ^o n. ^o 1: - - - -	20	"		
10	5	Paquetes de polvos para tinta, Rb. ^o n. ^o 1 - -	5	"		
11	5	Cajas de plumas, Recibo n. ^o 1 - - - - -	5	"		
Premios						
12	"	Por varios premios p. ^{ra} los niños, Rb. ^o n. ^o 1: -	10	"		
Imprevistos						
13	"	Por gastos de embalaje y portes, Rb. ^o n. ^o 3, 4 y 5 -	3	46		
Total de la Data - -			242	08	242	08
Resumen						
Importa el Cargo - - - - -			255	20		
Asciende la Data - - - - -			242	08		
Diferencia á favor de la Escuela - - - - -			013	12		

De forma que sumando los ingresos, doscientas cincuenta y cinco pesetas con veinte centimos, y ascendiendo la Data a la figurada suma de doscientas cuarenta y dos pesetas

(Recibo n.º 3.)

(Recibo n.º 4.)

PRIMER PREMIO EN LA EXPOSICION PEDAGOGICA DE 1882



Manuel Rosado

Montera 10 LIBRERIA EDITORIAL Madrid DE EDUCACION

ESPECIALIDAD EN EL RAMO DE PRIMERA ENSEÑANZA

Factura de géneros libreros remitidos a D. Amor Bravo Romero de Alublas 12 de Julio de 1897.

	PESETAS.	CENT.
2 Láminas de Alencio y aplicación en tela y msc.	5	
2 Oraciones de Entrada y salida en tela y msc.	5	
1 Cuadro del Sistema métrico, en tela y msc.	5	
1 Cartel con toda la Historia Sagrada en tela y msc.	20	
1 Arbol de las dependencias de Alcazar y Gred en tela y msc.	6	
1 Retrato de S. M. el Rey en tela y msc.	8	
12 Obras de misericordia de Ferrero	6	
12 Los pecados capitales por Abalo	6	
Embalaje y portes d/f.c.	9	
Total pesetas Libros...	70	

Recibí Manuel Rosado P.O. H. Valeriano



...o Romero, Maes...
...de Alublas, por...
veintitres pesetas y...
...los libros siguientes...
...bor.

Alvarez Carretero 11 pts
quena 12 "
5'75
Total 23'75
... de 1897.

LIBRERIA
DE
HEZ COVIS
BERNARDO, 56, PRAL
MADRID

Recibí de D. Amós Torazo Romero, Maes-
tro de la Escuela pública de niños de Alcoblas, pro-
vincia de Valencia, la cantidad de veintitres pesetas y
setenta y cinco céntimos, importe de los libros siguientes
para la Escuela de su cargo, a saber:

12 ejemplares "El Previsor," por Alvarez Caratero	11 pts
12 id. "El Derecho Civil," por Requena	12 "
Correo y certificado	5'75
<hr/>	
Total - 23'75	

on 23'75 pesetas.

Madrid 30 de Septiembre de 1897.

Recibí
A. Bermejo

0-01

Total Pesetas	51 46
---------------	-------



(Recibo n.º 5.)

S. Calleja.-Editor.

ESPECIALIDAD EN OBRAS RELIGIOSAS, DE EDUCACIÓN,
DE RECREO PARA NIÑOS Y DEVOCIONARIOS

Calle de Valencia, núm. 28

Madrid 18 de Noviembre de 1898



or de la Escuela un so-
loce céntimos que se in-
vertida de ingresos en
898 a 1899.
embre del 897.

He recibido de D. Amos Bravo
de Alcuéllas la cantidad
de cincuenta y una pesetas cuarenta y seis
céntimos, importe de los artículos detallados al pie del pre-
sente recibo.

Saturnino Calleja.

	PESETAS	CTS.
2 Cuadritos con cristal para muestras	8	00
2 Pizarras enadriuladas	10	00
4 Historia Sagrada Loricuet	12	00
1 Arca Caton	4	80
8 id de cada una de las partes 1.ª 2.ª y 3.ª	7	20
0 Dives Doctrina cristiana	5	00
Embalage y portes	4	46
Total Pesetas	51	46



y ocho céntimos, queda á favor de la Escuela un sobrante de trece pesetas y doce céntimos que se incluirán como primera partida de ingresos en el presupuesto del año 1898 á 1899.

Atentamente á 31 de Diciembre del 1897.

El Maestro
Amós Bravo



[Faint, illegible handwriting, possibly bleed-through from the reverse side of the page.]



Villa de Alenblas



Provincia de Valencia

Partido judicial de Liria

Escuela pública elemental completa de niños

Año económico de 1897-98.

Cuenta justificada que rinde al Ayuntamiento el Maestro que suscribe, de las cantidades que ha recibido para material de dicha Escuela y de la inversión que se les ha dado en conformidad a lo prevenido en las disposiciones 10 y 11 de la Real Orden de 12 de Enero de 1872, teniendo en cuenta el presupuesto aprobado por la Junta provincial de Instrucción pública en 13 de Octubre de 1898.

Cargo

Primeramente son Cargo cuatro pesetas y sesenta y nueve centimos que quedaron de existencia en la cuenta del año 1895-96 - - - - -

Pesetas	Cts.
4	69

Tambien son Cargo doscientas tres pesetas y noventa y seis centimos que recibí de la Caja especial de fondos de 1ª enseñanza en 28 de Diciembre de 1897, 13 de Junio, 13 de Octubre, y 21 de Noviembre de 1898 para material de esta Escuela en el año arriba citado

203	96
-----	----

Total del Cargo - - - - - 208 65

Data

Número de presup. Ejemp.	Capítulo primero Descuentos	Pesetas	Cts.	Suma de los capítulos.
1	Por el 10% del material para Montepío	20	64	29 08
2	Por el descuento de Caja, calaverilla y sello	8	44	
<u>Capítulo 2º:</u>				
<u>Aseo, limpieza, material fijo y portes</u>				
1	Por el aseo y limpieza de la Escuela a cargo del Maestro - - - - -	15	"	43 "
2	1 Cuadro de Monarcas Españoles hasta Alfonso 12, en tela y m/e, recibo n.º 4 - -	6	"	
3	10 Carteles de Geometría por el talgorri en tela y m/e, según recibo n.º 4 - - - -	-20	"	
<u>Suma y sigue</u>		70	08	70 08

Numeros de			Pesetas Ct.		Suma de los Capitulos	
presup.	Ejempl.					
		Suma anterior	70	08	70	08
4	1	Cuadro de los cinco razas humanas en tela y m/c. segun recibo n.º 4	12	"	48	87
5	6	Sillas para ofrecer a las personas que visiten la escuela, segun recibo n.º 2	15	"		
6	1	Sillon para el maestro, Recibo n.º 2	10	"		
7.	"	Por gastos de embalaje y portes segun los recibos numerados 1.º, 2.º, 3.º y 4.º	11	87		
Capitulo 3.º						
<u>Libros, papel, tinta y plumas.</u>						
Religion						
1	36	Dialogos del Fleuri, Recibo n.º 4	4	50		
Lectura						
2.	12	La Perla de los niños por S. C. Fernz, Rb.º n.º 4	6	"		
3	12	Viaje infantil por Rodriguez, Rb.º n.º 3	9	"		
4	24	Obligaciones del hombre, Esciquir, Rb.º n.º 4	6	"		
5	12	Lecturas Morales por Malgorni, Rb.º n.º 4	6	"		
6	12	Amante de la Naturaleza Solazar Rb.º n.º 4	6	"		
Escritura						
7	"	Por papel pautado y blanco, Rb.º n.º 1.º	15	"		
8	5	Paquetes de tinta en polvo Rb.º n.º 1.º	5	"		
9	1	Gruasa de porta-plumas, Rb.º n.º 1.º	3	50	89	88
10	3	Cajas de plumas, Recibo numerados	5	"		
Aritmetica						
11	24	Aritmeticas por Solana, Recibo n.º 3	6	"		
12	8	Paquetes de clarion, Recibo n.º 1.º	2	"		
Geografia						
13	24	Geografias por Ascorza, Recibo n.º 3	4	80		
Premios						
14	"	Por varios premios para los niños, Rb.º n.º 4	10	"		
Imprevistos						
15	"	Por gastos de correo y certificado, Rb.º n.º 3	1	08		
Total de la Data			208	83	208	83

BRICA DE CARTAPACIOS

GRÁFICOS Y CALIGRÁFICOS

LIBROS RAYADOS

POSITO DE OBJETOS DE ESCRITORIO

y plumas acero

pleto surtido en artículos para dibujo

Tela para planos

Papel cuadrado Canson y Ferro Prusiano

Trabajos litográficos

IMPRESOS PARA JUZGADOS MUNICIPALES

IMPRESA Y ALMACÉN DE PAPEL

DE

VICENTE FERRANDIS

DESPACHO:

Plaza de Cajeros, núm. 72
(esquina a la de Colchoneros)

ALMACÉN Y TALLERES:

C. de las Almas, letras A, B, C,
y Arzobispo Mayoral, letra E

SUCURSAL EN EL GRAO:

Calle Mayor, 23

Sr. D. Amos Bravo

Debe

VALENCIA 2 de Enero de 1898

Mes	Día	Cantidad	PRECIO	Rs. vs.	Cénts.
		Papel pautado y blanco		15	
		Cinco paquetes de tinta en botes		8	
		1 Cruza portaplumas		250	
		2 Vas plumas		5	
		8 Paquetes de Clarion		8	
		embalaje y porte		125	
			<u>Pesta</u>	<u>31,75</u>	



Recibí
Vicente Ferrandis
[Signature]

EL LEÓN.

EBANISTERIA Y TAPICERIA

JOSÉ VILELLA



DESPACHO.
Vieja Paja, 5.
(Frente á la puerta de S.º Juan)

TALLERES - Borrull 25 y 27.

Sr. Juan Amós Bravo Debe

VALENCIA 14 de Junio de 1898

N.º	Dia		Precio	Pesetas	Cent.
		6 Sillas		15	
		1 Sillon		10	
		Portes.		1 50	
		<i>Total</i>		26 50	

*Recibido
J. Vilella*



(Kb. n.º 3.)

El Magisterio Español
MÓDICO DE INSTRUCCIÓN PÚBLICA
S. REINA, 8

Núm. 1253
Sección de
LIBRERÍA

Madrid 17 de junio de 1898

He recibido de D. Antonio Bravo
Alenblas la cantidad de veintidos pesetas ... céntimos,
aporte de los artículos detallados á continuación.

El Administrador,
Emiliano González

	Pesetas.	Cénts.
12 Viage infantil por <u>Rodríguez</u>	9	..
24 <u>Aritméticas</u> por <u>Salas</u>	6	..
24 <u>Geografías</u> <u>Ascarra</u>	4	20
<u>Gastos de Correos</u>	2	20
<u>Total</u>	22	00

MADRID
MÓDICO DE INSTRUCCIÓN PÚBLICA
S. REINA, 8
MAGISTERIO ESPAÑOL

secretos

id

perpetuos
120 pesetas y ochenta
centimos de Data
de diez y ocho

1898

(Rb. n. 4.)

PRIMER PREMIO EN LA EXPOSICION PEDAGOGICA DE 1882



Manuel Rosado

Montera 10

LIBRERIA EDITORIAL
DE EDUCACION

Madrid

60 pesetas

id

pesetas
100 y ocho
cendiendo la Data
de pesetas y ochenta
y de diez y ocho

1898

Factura de géneros libreros remitidos a
D. Amos Bravo, Maestro de Alumnos,

MADRID 29 de Noviembre de 1898.

	PESETAS	CENT.
1 Cuadro de Alumnos Españoles, tela y mp.	6	
1 Col. de Carteles de Geometría, Malyony, tela y mp.	20	
1 Cuadro de las Cinco razas humanas id	12	
12 Portas de los niños, Ferrnandez.	6	
24 Obligaciones del hombre, Guojin	6	
12 Lecturas morales de Malyony	6	
12 Almanak de la naturaleza, Salazar	6	
35 Dialogos completos del Fleury	4 50	
Premios varios para los niños	10	
Costos de embalgado y porte	8	
Costos ptales.	84 50	



Manuel Rosado

Resumen

Importa el Cargo - - - - 208'65 pesetas
Suma la Data { Cap. 1.º - - - 29'08 }
 { Cap. 2.º - - - 89'87 } 208'83 id
 { Cap. 3.º - - - 89'88 } _____

Diferencia en contra de la Crecula 000'18 pesetas

De forma que sumando los ingresos doscientas ocho pesetas y sesenta y cinco centimos y arrendiendo la Data a la figurada suma de doscientas ocho pesetas y ochenta y tres centimos, resulta una diferencia de diez y ocho centimos en contra de la Crecula

Alemblar a 31 de Diciembre de 1898

El Maestro
Amós Bravo



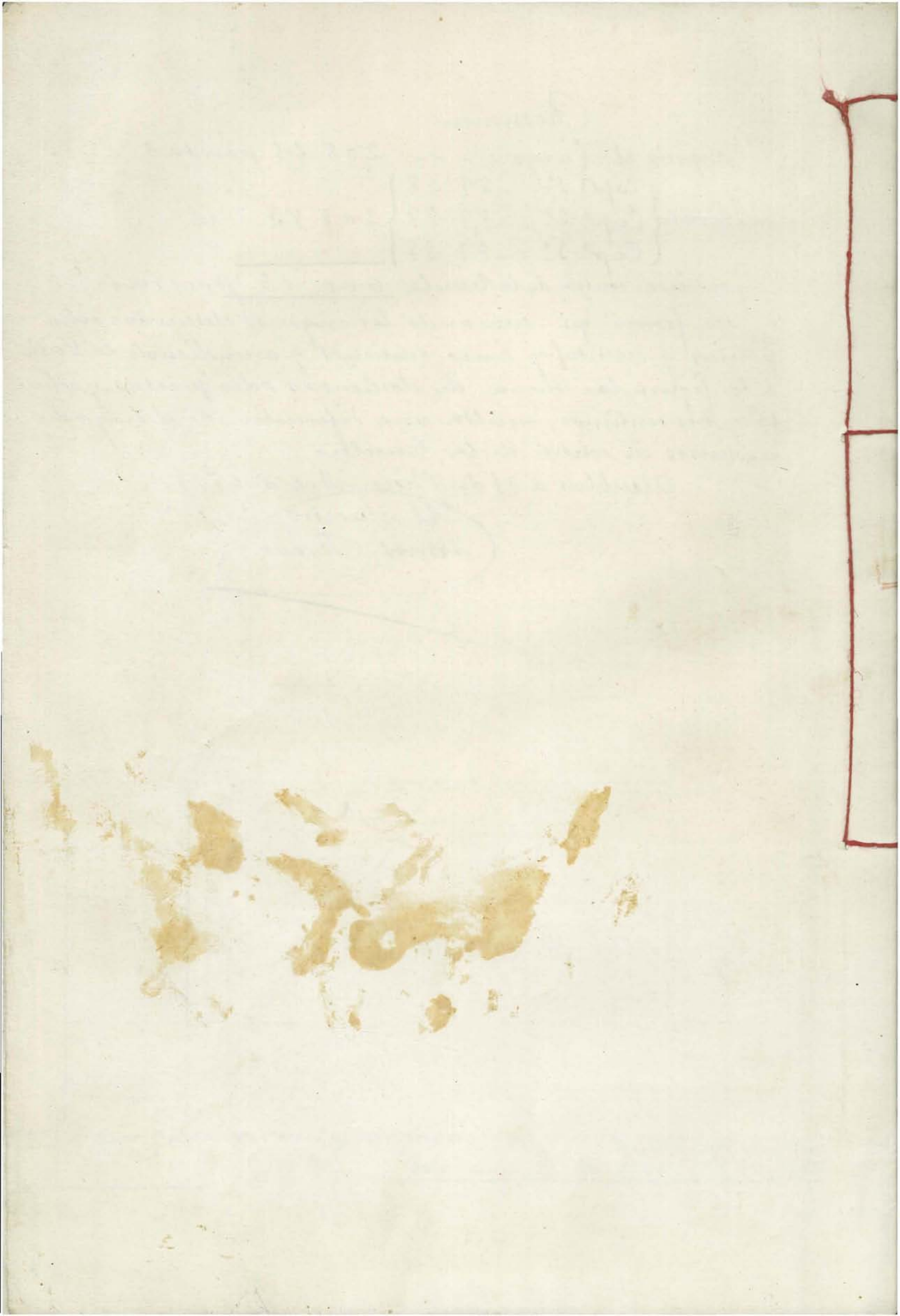

Villa de Alublas



Provincia de Valencia

Partido Judicial de Liria

Escuela pública elemental completa de niños

Año económico de 1898 a 99.

Cuenta justificada que rinde al Ayuntamiento el Maestro que suscribe de las cantidades que ha recibido para material de dicha Escuela y de la inversión que se les ha dado en conformidad a lo prevenido en las disposiciones 50.^a y 55.^a de la Real Orden de 12 de Enero de 1872, teniendo en cuenta el presupuesto aprobado para el mencionado año por la Junta provincial de Instrucción pública en 13 de Octubre de 1898.

Cargo

	Pesetas	Centimos
Primeramente son Cargo trece pesetas y doce centimos que quedaron de existencia en la cuenta del año 1896 a '97 --	13	12
Tambien son Cargo doscientas tres pesetas y treinta y seis centimos que recibí de la Caja especial de fondos de primera enseñanza en 14 de Febrero, 8 de Julio, 14 de Septiembre y 13 de Diciembre de 1899 para material de esta Escuela en el año arriba indicado -----	203	36
<u>Total del Cargo -----</u>	<u>216</u>	<u>48</u>

Data

Núm. ^o de presup. Gamp ^o		Capitulo primero <u>Desuentos</u>	Plas	Ct.	Suma de los capitulos
1	..	Por el 10% del material para el Montepio -----	20	64	} 29 08
2	..	Por el descuento de Caja y sellos -----	8	44	
Capitulo - 2.^o -					
<u>Aseo, limpieza, material fijo y portes</u>					
1	..	Por el aseo y limpieza de la Escuela a cargo del Maestro -----	15	..	} 74 50
2	1	Por una lamina del esqueleto humano en tela y medias cañas, Recibo n. ^o 3 -----	16	..	
3	1	Coleccion de laminas de agricultura en tela y medias cañas Recibo n. ^o 4 -----	40	..	
4	1	Compas de madera, Recibo n. ^o 1. ^o -----	3	50	
<u>Suma y sigue -----</u>			103	58	<u>103 58</u>

Núm. ^o de papel. ^o de papel. ^o de			Peretos		Suma de los Capitulos	
		Suma anterior	103	58	103	58
5	1	Semicirculo graduado, Recibo n. ^o 1	2	50	19	12
6	1	Regla de madera, Recibo n. ^o 1	"	75		
7	"	Listones para colgar carteles, Recibo n. ^o 2	6	"		
8	"	Sartado en partes, Recibos n. ^{os} 1, 3, 4 y 5	9	87		
Capitulo-3:-						
<u>Libros, papel, tinta y plumas.</u>						
Religion						
1	36	Dialogos de Fleuri 1. ^a y 2. ^a p. ^{te} Kb. ^o n. ^o 5	4	50		
Lectura						
2	12	La Batalla infantil por Munguia, Kb. ^o n. ^o 4	15	"		
3	12	Obligaciones del hombre, Crevigui, Kb. ^o n. ^o 4	3	"		
4	12	Lecturas Morales por Malgorny, Kb. ^o n. ^o 5	6	"		
5	12	El Amante de la Naturalera, Salazar, Kb. ^o n. ^o 5	6	"		
6	12	El Ciudadano, manuscrito por Buena, Kb. ^o n. ^o 4	9	"		
7	12	Repertorio Epitolar in Malgorny, Kb. ^o n. ^o 5	8	"		
Escritura						
8	"	Papel blanco y pintado, Kb. ^o n. ^o 1. ^o	15	"	93	62
9	5	Paquetes de tinta en polvo, Kb. ^o n. ^o 1. ^o	5	"		
10	3	Cajas de plumas, Recibo n. ^o 1. ^o	4	"		
Aritmetica						
11	24	Aritmeticas por Solana, Kb. ^o n. ^o 3	6	"		
Geografia						
12	24	Geografias por Escarva, Kb. ^o n. ^o 3	4	80		
Premios						
13	"	Por varios premios, Recibo n. ^o 5	10	"		
Imprevistos						
14	"	Por gastos de transporte, Kb. ^{os} n. ^{os} 1, 3, 4 y 5	1	32		
<u>Total de la Data.</u>			<u>216</u>	<u>32</u>	<u>216</u>	<u>32</u>
Resumen						
Importa el Cargo			216	48		
Suma la Data			Capitulo 1. ^o	29'08	216	32
			Capitulo 2. ^o	93'62		
			Capitulo 3. ^o	93'62		
Diferencia a favor de la escuela			000	16		

De forma

IMPRESA Y ALMACÉN DE PAPEL

DE
VICENTE FERRANDIS

LIBROS RAYADOS

Depósito de **Objetos de Escritorio**
y plumas acero

Completo surtido en artículos para dibujo

Tela para planos

Papel cuadrulado Ganson
y Ferro Prusiato

Trabajos litográficos

IMPRESOS PARA JUZGADOS MUNICIPALES

DESPACHO:

Plaza de Cajeros, núm. 72
(esquina a la de Colchoneros)

SUCURSAL EN EL GRAO:
Calle Mayor, 23

ALMACÉN Y TALLERES:

C. de las Almas, letras A, B, C.
y Arzobispo Mayor, letra E

Sr. D.

Acua Bravo

Debe

VALENCIA 14 de Febrero de 1899

Mes	Día	Cantidad	PRECIO	Reserva
		Papel pintado blanco	15	"
		5 ptes de tinta en polvo	5	"
		2 plumas	4	"
		1 carpas madera	3	50
		1 semicirculo graduado	2	50
		1 regla		75
		embalaje y portes	2	
			<u>32</u>	75



Recibido
Vicente Ferrandis
P. Ferrandis



Por el presente declaro yo Joaquin Domingo Huerta haber recibido de D. Amos Bravo, Alcaide de unos de esta Villa, la cantidad de seis pesetas, importe de unos listones que le he hecho para colgar carteles en la escuela de su cargo.

Y para su justificacion en cuentas le doy el presente que firmo en Alcaublas a treinta de Junio de mil ochocientos noventa y nueve

Recibi
Joaquin Domingo

Son 6 ptas.

ALCUBLAS

Madrid 7 de julio de 1899

recibido de D. Amos Bravo
 Alcublas la cantidad de 30 pesetas — céntimos.
 de los artículos detallados á continuación.

Heubi
 El Administrador, E

	Pesetas.	Cénts.
Lamina del Esqueleto Humano	16	00
en tela y medias cañas	6	00
Aritmética, Solana	4	80
Geografías, Alcarza	3	20
Embalaje y portes		
Total	30	00



SETAS.	CENT.
4	80
6	
6	
8	
10	
2	
36	80

as diez y seis pesetas
 diendo la Data á la
 y seis pesetas y treint
 iferencia de diez y
 de 1899
 dentro
 Bravo

ALCUBLAS

Magisterio Español

DICO DE INSTRUCCIÓN PÚBLICA

S. REINA, 8

Núm. 3484

Sección de LIBRERÍA

(N.º 4.)

(n.º 5.)

Madrid 18 de Octubre de 1899

recibido de D. Anso Bravo

Alcubla

cantidad de 67 pesetas y 00 céntimos, importe de los artículos detallados en la continuación.

El Administrador,

C. González

	Pesetas.	Cénts.
Colección de lecciones de agricultura por Gil	40	..
La Patalla infantil por Menguía	11	..
El Ciudadano manuscrito por Buena	9	..
Obligaciones del hombre por Escoriquen	3	..
Embalsaje y ferrocarril	4	..
Total	67	00

PESETAS	CENT.
40	50
6	00
6	00
9	00
10	00
2	00
36	50



as diez y seis pesetas
diendo la Data á la
y seis pesetas y trece
iferencia de diez y
de 1899
entro
Bravo

(n.º 5.º)

PRIMER PREMIO EN LA EXPOSICIÓN PEDAGÓGICA DE 1882



Manuel Rosado

Montera 10 LIBRERIA EDITORIAL DE EDUCACION Madrid.

ESPECIALIDAD EN EL RAMO DE PRIMERA ENSEÑANZA

Factura de géneros vendidos remitidos a D. Amos Bravo, de Alcobendas.

MADRID 29 de Diciembre de 1899.

	PESETAS	CENT.
36 Diálogos completos del Flamy	4	50
12 Lecciones morales por Mergony	6	
12 El Alimento de la naturaleza, Salazar	6	50
12 Repertorio del artesano. Mergony	8	
Por varios premios para los niños	10	
Factor de correo certificado	2	
Total pesetas	36	50

Recibí Manuel Rosado



as diez y seis pesetas
diendo la Data a la
y seis pesetas y treinta
iferencia de diez y
di 1899
nuestro
Bravo

que sumando los ingresos doscientas diez y seis pesetas
y cuarenta y ocho centimos y ascendiendo la Data á la
figurada suma de doscientas diez y seis pesetas y treinta
y dos centimos, resulta una diferencia de diez y
seis centimos á favor de la escuela.

Heubladas a' 31 de Diciembre de 1899



Al Maestro
Amós Bravo

Villa de Alcublas

Provincia de Valencia

Partido judicial de Liria

Escuela pública elemental completa de niños

Año económico de 1899-900

Cuenta justificada que rinde al Ayuntamiento el Maestro que suscribe de las cantidades que ha recibido para material de dicha Escuela y de la inversión que se le ha dado en conformidad a lo prevenido en las disposiciones 50 y 55.º de la R. O. de 12 de Enero de 1872, teniendo en cuenta el presupuesto formado para el mencionado año



Cargo

Primeramente son Cargo ciento una pesetas y ochenta y dos centimos, que recibí de la Caja especial de fondos de primera enseñanza correspondientes a los dos primeros trimestres del año á que se refiere esta cuenta - - - - -

Pesetas	Cts.
101	82

Tambien son Cargo cincuenta y una pesetas y cincuenta y seis centimos que recibí del habilitado correspondientes al tercer trimestre del año á que se refiere la cuenta - - - - -

51	56
153	38

Total del Cargo - -

Data

Numeros de procup. Ejemp.	Capitulo primero <u>Descuentos</u>	Pesetas	Cts.	Suma de los capitulos.
1	Por el 10% del material para Montepis	15	48	} 26 74
2	Descuento de Caja y sellos de dos trimestres	4	19	
2	Id. del 1½% de habilitado de un id	5	21	
3 y 4	Id. del 1'20% para el Estado - - -	1	86	
Capitulo 2.º				
<u>Aseo, limpieza, material fijo y portes</u>				
1	Pupitre para el Profesor, Recibo n.º 2	20	..	} 53 ..
2	Oracion del Padre Nuestro, Recibo n.º 1.º	8	..	
3	Aseo y limpieza á cargo del Maestro	15	..	
4	Gastos de embalaje y portes Rb.º n.º 143.	10	..	
Suma y sigue		49	74	49 74

Num ^o de presup ^o	Ejempl ^o		Pesetas	Cts.	Suma de los capitulos	
		Suma anterior	49	44	49	44
		Capitulo 3 ^o				
		<u>Libros, papel, tinta y plumas.</u>				
		Religion				
1	12	Religion y Moral por Cuadrado, Rb. n.º 1.	3	"		
		Lectura				
3	12	Albores de la Infancia, Mediano, Rb. n.º 1.	4	"		
4	12	La Moral en ejemplos, Rosado, Rb. n.º 1.	7	"		
5	12	Lecturas Morales, Bustamante, Rb. n.º 1.	8	"		
6	12	La Escuela y la Patria, Fuentes, Rb. n.º 1.	9	"		
		Escritura				
7	"	Por papel pautado y blanco, Rb. n.º 3 -	15	"		
8	6	Paquetes tinta en polvo, Recibo n.º 3 - -	5	"	44	"
9	2	Cajas de plumas, Recibo n.º 3 - - -	2	"		
		Regimen de la Escuela				
10	1	Libro de asistencia diaria, Rb. n.º 3 - -	4	"		
		Biblioteca				
12	2	Mamoles del aspirante a Maestro, n.º 3	6	"		
		Premios				
13	"	Por varios premios, Recibo n.º 3 - - -	8	"		
		<u>Total de la Data</u>	<u>153</u>	<u>74</u>	<u>153</u>	<u>74</u>
		Resumen				
		Importa el Cargo - - - - -	153	38		
		Suma la Data {			153	74
		Capitulo 1.º 26' 74				
		Capitulo 2.º 53' "				
		Capitulo 3.º 44' "				
		Diferencia en contra de la Escuela	"	36		

De forma que sumando los Ingresos ciento cincuenta y tres pesetas y treinta y ocho centimos y ascendiendo la Data a la figurada Suma de ciento cincuenta y tres pesetas y setenta y cuatro centimos, resulta una diferencia de treinta y seis centimos en contra de la Escuela; y rebajando de esta cantidad los diez y seis centi-

Recibo n.º 1.

PRIMER PREMIO EN LA EXPOSICIÓN PEDAGÓGICA DE 1882



Manuel Rosado

Montera 10

Madrid

LIBRERIA EDITORIAL DE EDUCACION

ESPECIALIDAD

EN EL RAMO DE

PRIMERA ENSEÑANZA

Factura de géneros ~~libros~~ requeridos a D. Emilio Bravo, Maestro de Alumnos.

MADRID 26 de Marzo de 1891/90.

12 Religión y Moral Cuadrada.

3

12 Albores de la infancia, Mediano.

4

12 Moral en ejemplos, Morado.

4

12 Lecturas Morales, Bustamante

8

12 La Escuela y la Patria, Fuentes.

9

1 Oración del Padre nuestro t. b. n.º 1

8

Porte y embalaje

6

Total pesetas

48

Recibi:

Manuel Rosado



la escuela en la
queda una dife
contra de la escuela
libro y sello con el
veintiocho de Fe
v.
tro
ravo

LIBRERÍA DE 1.ª ENSEÑANZA Y OBJETOS DE ESCRITORIO

DE

MATÍAS REAL

20, CORREJERÍA, 20

He recibido de D.º *Amós Bravo*
Profesor de 1.ª Enseñanza de *Aleublas*
la cantidad de *veinte* ptas. *0* cénts.
importe de los objetos que á continuación se detallan.

Valencia *15* de *Julio* de *1899*

MATERIAL PARA ESCUELAS Y COLEGIOS

1 *Pupitre para la mesa*
del profesor

Pesetas. Cts.

20

LIBRERÍA
Y OBJETOS DE ESCRITORIO
MATÍAS REAL
CORREJERÍA, 20
VALENCIA

Matías Real

la brevela en la
queda una dife
contra de la brevela
firmo y sello con el
veintidós de Fe-
v.
Atre
Bravo

Recibo n.º 3.

LIBRERÍA DE 1.ª ENSEÑANZA Y OBJETOS DE ESCRITORIO

DE

MATÍAS REAL

20, CORREJERÍA, 20

He recibido de D. *Amal Bravo*
Profesor de 1.ª Enseñanza de *Alcublas*
la cantidad de *cuarenta y cuatro* pts. *—* cénts.
importe de los objetos que á continuación se detallan.

Valencia *17* de *Diciembre* de *1899*

MATERIAL PARA ESCUELAS Y COLEGIOS

	Pesetas.	Cts.
<i>1 Libro asistencia diaria</i>	<i>21</i>	<i>—</i>
<i>2 Manual del Aspirante a Maestro</i>	<i>6</i>	<i>—</i>
<i>Papel pintado y blanco</i>	<i>15</i>	<i>—</i>
<i>6 Ptas tinta en folios</i>	<i>5</i>	<i>—</i>
<i>2 Op. de plumas</i>	<i>2</i>	<i>—</i>
<i>Varios premios</i>	<i>8</i>	<i>—</i>
<i>Embalaje y portes</i>	<i>4</i>	<i>—</i>
<i>Suma</i>	<i>44</i>	<i>—</i>

Matias Real

LIBRERÍA DE OBJETOS DE ESCRITORIO
MATÍAS REAL
CORREJERÍA, 20
VALENCIA



la brevela en la
queda una dife
contra de la brevela
lirno y sello con el
veintiocho de Fe
v.
tre
bravo

nos que quedaron á favor de la brevela en la
cuenta del año anterior, solo queda una dife-
rencia de veinte centimos en contra de la brevela.

Y para que conste lo firmo y sello con el
delor brevela en Alcablas á veintiocho de Fe-
brero de mil novecientos uno.



El Maestro
Amós Bravo

Faint, illegible handwriting at the top of the page, possibly bleed-through from the reverse side.

Two faint, illegible lines of handwriting, possibly bleed-through from the reverse side.

Two faint, illegible lines of handwriting, possibly bleed-through from the reverse side.

Two faint, illegible lines of handwriting, possibly bleed-through from the reverse side.

Two faint, illegible lines of handwriting, possibly bleed-through from the reverse side.



Villa de Ateublas

Provincia de Valencia

Partido judicial de Liria

Escuela pública elemental completa de niños

Segundo semestre del año 1900.



Cuenta justificada que rinde al Ayuntamiento el Maestro que suscribe, de las cantidades que ha recibido para material de dicha Escuela en el segundo semestre del año 1900, y de la inversion que se le ha dado en conformidad á lo prevenido en las disposiciones 50.^a y 55.^a de la R. O. de 12 de Enero de 1872, teniendo en cuenta el presupuesto formado para el mencionado año

Cargo		Pesetas	
Son Cargo ciento tres pesetas y doce centimos que recibí del habilitado, correspondientes á los dos trimestres a' que se refiere esta cuenta - - - -		103	12
<u>Total del Cargo - - -</u>		<u>103</u>	<u>12</u>

Data

Número de presup. Ejemp.		Capítulo primero		Pesetas Cts.		Suma de los capítulos.	
<u>Deseruentos</u>							
1	"	Por el 10% del material para Montepío.	10	32	}	21	16
2	"	Por el 1½% de habilitado y sellos - - -	9	60			
"	"	Por el descuento del 1'20% para el Estado.	1	24			
<u>Capítulo 2º</u>							
<u>Aseo, limpieza, material fijo y portes.</u>							
1	"	Por el aseo y limpieza a' cargo del Maestro	7	00	}	41	00
2	1	Armario para la biblioteca, Recibo n.º 1º.	30	"			
3	"	Portes de todo lo comprado, Recibo n.º 1º.	4	"			
<u>Capítulo 3º</u>							
<u>Libros, papel, tinta y plumas.</u>							
1	24	"Lecturas de Oro" Solana, Recibo n.º 1º. - -	19	20	}	41	20
2	12	"Libro 2º de los niños", Recibo n.º 1º. - - -	4	"			
3	"	Por papel pintado y blanco, Recibo n.º 1º.	4	"			
4	"	Ingredientes para tinta, Recibo n.º 1º.	3	"			
5	2	Cajas de plumas, Recibo n.º 1º. - - -	2	"			
6	"	Varios premios para niños, Recibo n.º 1º.	6	"			
<u>Total de la Data - - -</u>			<u>103</u>	<u>36</u>	<u>103</u>	<u>36</u>	

Resumen

Importa el Cargo -----	103	12
Suma la Data {	Capitulo 1º ----- 21'16	} 103 36
	Capitulo 2º ----- 41' "	
	Capitulo 3º ----- 41'20	
Diferencia en contra de la Escuela ---	000	24

Aprobado a 28 de Febrero de 1901.



El Maestro
Amós Bravo

LIBRERÍA DE 1.^a ENSEÑANZA Y OBJETOS DE ESCRITORIO

DE

MATÍAS REAL

20, CORREJERÍA, 20

He recibido de D. *Amós Bravo*
 Profesor de 1.^a Enseñanza de *Aleublas*
 la cantidad de *setenta y cinco* ptas. *veinte* cénts.
 importe de los objetos que á continuación se detallan.

Valencia *22* de *Noviembre* de *1900*

MATERIAL PARA ESCUELAS Y COLEGIOS

		Pesetas.	Cts.
1	Armario para la Biblioteca	20	
24	Lectura de Oro Solana	19	20
12	Libro 2. ^o de los niños	4	
Por	Papel pautado y blanco	7	
	Ingredientes para tinte	3	
2	Op. de plumas	2	
	Varios premios	6	
	Embalaje y portes	4	
	<i>Suma</i>	75	20

LIBRERÍA
 Y OBJETOS DE ESCRITORIO
 MATÍAS REAL
 Correjería, 20
 VALENCIA

Matias Real



