

EL VENTILADOR

EL VENTILADOR DE PAPEL, S.L.

30-10-92

217

AÑO V Dep. Legal CS-371 - 1988

de papel

LA MUERTE TIENE UN PRECIO

Morir, un final del que ninguno nos escapamos y del que casi nunca hablamos, por si acaso. Sin embargo habría que dedicarle cierta atención para evitar las sorpresas que la muerte provoca en los vivos. Los familiares del difunto se encuentran con que, en muy breve tiempo, han de hacer frente a la difícil y lastimosa situación. Visitas de familiares, amigos, preparar un velatorio y un sin fin de cosas que sumar a la desgracia del momento. Cuestiones legales, papeles que rellenar y organizar el funeral. La mayoría de las veces se afronta el tema sin preparación ninguna y se realizan compras y encargos a los que después habrá que hacer frente como a cualquier otra normal y fría compra. La muerte entonces se convierte en una transacción comercial, en un yo compro tú vendes como otro cualquiera. Y, si no se pone cuidado, es algo caro.

Prevenir es lo mejor

Aún así, hay mucha gente que esto de morir no le pesca de sorpresa. Lo han pensado con anterioridad y se han asociado a una de las compañías que existen que se encargan de cubrir los gastos y trámites que requiere morir.

El Ocaso y otras empresas, cuentan con miles de asociados que pagan una cuota mensual, que oscila entre 300 y

LO QUE CUESTA MORIRSE

CEMENTERIO:

- POR CADA METRO CUADRADO DE TERRENO. 50.000 PTAS.
- POR NICHOS EN 1ª FILA (ABAJO). 24.000 PTAS.
- POR NICHOS EN 2ª FILA 75.000 PTAS.
- POR NICHOS EN 3ª FILA 36.000 PTAS.
- POR NICHOS EN 4ª FILA 6.000 PTAS.
- GASTOS DE COLOCACIÓN Y PERSONAL 1.700 PTAS.

FUNERARIA:

- INCLUYE SERVICIO DE EMBALSAMADO, TRASLADO A LA IGLESIA Y AL CEMENTERIO 12.000 PTAS.
- ATAÚDES: LOS PRECIOS OSCILAN DESDE LAS 50.000 A LAS 500.000 PTAS.

OTROS GASTOS:

- FLORISTERÍA: EL PRECIO MEDIO DE UNA CORONA ES DE 12.000 PTAS.
- LÁPIDAS: EL PRECIO MEDIO DE UNA CON INSCRIPCIÓN ES DE 12.000 PTS.
- IGLESIA: 2.500 PTAS. POR EL SERVICIO RELIGIOSO.
- ESQUELAS: EN EL DIARIO "EL VENTILADOR DE PAPEL" . . . 2.500 PTAS. EN UNO DE LOS DIARIOS PROVINCIALES 18.000 PTAS.

A todos estos precios hay que añadirle el I.V.A. correspondiente, pues Hacienda también se lleva su parte.

También hay que tener en cuenta que estos gastos son suponiendo que el fallecimiento se produzca en la misma ciudad del entierro. El traslado a otras ciudades conlleva unos gastos que varían dependiendo de los kilómetros a recorrer y si el cadáver ha de viajar en ataúd normal o en ataúd "sellado".

1000 ptas. dependiendo de la edad, mediante la cual tienen asegurado que al fallecer no les faltará un funeral y entierro tan dignos como la persona elija y desee.

Por norma general, estos "seguros" cubren todos los gastos: iglesia, coche fúnebre, servicio de funeraria, flores y hasta el servicio religioso.

En estos casos la familia del difunto agradece encontrarse con todo el tema solucionado y con gente preparada que se hace cargo de todo. O sea, que muerto prevenido vale por dos.

Todo previsto

La muerte es en el fondo tan normal que hasta figura en el capítulo de ingresos de los presupuestos municipales pues, como se ve en la tabla de precios, los nichos y espacios en los cementerios municipales cuestan dinero, así como los servicios que un ayuntamiento ofrece.

También está previsto que se muera, por qué no, un indigente o un desconocido. En esos casos la funeraria dispone de cajas especiales y los cementerios de espacios dedicados a enterrar a lo llamado en el gremio "transeúntes". De igual modo la Iglesia no cobra sus servicios. La misma tónica se sigue en los casos en que los familiares del difunto carecen de medios para costear el funeral y el entierro. ■



Piel y Moda fan-fan, s.l.



AMPLIO SURTIDO EN PRENDAS DE PIEL, VISÓN, ASTRACAN.....

!!!PRECIOS DE FÁBRICA!!!

CTRA. N-340, KM. 143'3 - TELFS. (964) 45 08 82 - 45 64 49 - 12500 VINARÒS

EL COMIC DE LOS 10 AÑOS



Nadie ha permanecido impasible ante el comic-tebeo triunfalista que el aparato del PSOE ha editado para conmemorar sus diez años en el poder. Muchas han sido las críticas desde los partidos de la oposición, los medios de comunicación, incluso, algunos miembros destacados del propio PSOE. Los socialistas catalanes han anunciado que no piensan repartirlo en su campaña puerta a puerta. En cambio, Alfonso Guerra está superfeliz y asegura que la derecha "histórica" se ha puesto nerviosa con la publicación.



Amor
a
primera
vista

ES EL QUE ENCONTRÓ LIDIA RIERA, REINA DE LAS FIESTAS DE PEÑÍSCOLA 1991. ELLA PASÓ POR EL POPULAR PROGRAMA DE TELEVISIÓN VALENCIANA CANAL 9 Y TIENE QUE VOLVER EL PRÓXIMO MARTES PARA VER QUÉ PREMIO CONSIGUE. EL VENTILADOR DE PAPEL YA LO SABE, PERO GUARDAMOS EL SECRETO. ATENCIÓN PUES, AL PRÓXIMO PROGRAMA.

PREMIO PARA EL C.D. BENICARLÓ



Su presidente, Daniel Domingo, recibió la copa como campeón de la pasada temporada en Regional Preferente. ¡Enhorabuena!



LAS FOTOS EN SU SITIO



¡Qué mal nos quedamos cuando cometemos esta clase de errores! Vamos a enmendarlo: Agustín Albiol es el de arriba y Francisco Galán el de abajo. Esperamos no equivocarnos otra vez.

FIN DE SEMANA

VIERNES:

- Cine en Benicarló (hasta el lunes). Regio: "El cortador de césped". Capitol: "Los blancos no la saben meter".

SÁBADO:

- 19'45 h.: Baloncesto masculino. C.B. Mobil Record Benicarló contra Alboraya-Tradimasa. En el Pabellón Polideportivo de Benicarló.

DOMINGO:

- 12'00 h.: Baloncesto femenino. C.B. Mobil Record Benicarló contra U.E. Horta. En el Pabellón Polideportivo de Benicarló.

- 16'00 h.: Fútbol. C.D. Benicarló contra Onteniente C.F. Campo Municipal de Benicarló.

- 19'00 h.: Inauguración Exposición Pinturas y Esculturas de Juan José Fontanet. Caja Rural de Benicarló, hasta el día 15.

PREVISIÓN METEOROLÓGICA:

- Predominio de cielo poco nublado, vientos flojos, temperaturas sin cambios significativos.

FARMACIAS DE GUARDIA:

- **Benicarló:** Sábado y domingo: Maiores Febrer (Navarra, 8). Lunes: Jorge Cid (Gral. Aranda, 6).

- **Peñíscola:** Sábado: Isabel Martínez (Pila-Centro, 7-8). Domingo: Silvia Vila (Papa Luna, 4). Lunes: Ana Salvador (Puerto, 1).



CRUCIGRAMA N° 5

	1	2	3	4	5	6	7	8	9	10
1										
2										
3										
4										
5										
6										
7										
8										
9										
10										

HORIZONTALES: 1.- Así han calificado algunos el comic del PSOE. Lo que hace el comic del PSOE, de forma descarada 2.- Poniente pero con indios y vaqueros. Uno de los sentidos más escuchados 3.- Consonante repetida. El primer hombre. Al revés artículo 4.- Pasó del gabinete a las cortes. Al revés, se le dice a las caballerías para que se paren 5.- Supermercado de Benicarló que comienza con el nombre de un chocolate. Consonante que significa la mitad de mil. Consonante que significa el doble de la anterior 6.- En valenciano, rincón. Lugar para la Tercera Edad. 7.- Rabia, odio, malaleche. La primera. Al revés, número que tiene diez decenas 8.- Al revés, estaría. Vocal cursi. Al revés, marchar 9.- Lugar con palmeras, agua, sombra, que es cómo y bonito, como si fuera el país que pinta el PSOE. Posesivo egoísta 10.- La primera. Las hay de fiestas, de gobierno, organizadoras, investigadoras, etc.

VERTICALES: 1.- Gilpuertez, chorrada, también se puede calificar con ella el comic del PSOE. La primera 2.- Ciudad de Levante, muy cercana a Peñíscola, cuyo patrón es Bartolomé 3.- Al revés, se le dice a las caballerías para que paren. Al revés, corre tanto como el alcalde de Benicarló para el polígono y el de Peñíscola para casi todo 4.- Polvillo suave, suave. Demostrativo con nombre de compañía petrolera 5.- Diosa romana, con nombre un poco ordinario. Al revés, celebración religiosa a la que mi madre va todas las mañanas 6.- Vocal tonta. Se dice, de forma cutre, cuando se jalea el flamenco. Afirmación 7.- Nombre de pub de Benicarló e impar. Sociedad Nacional Ilustrada. Consonante que pluraliza 8.- Medio cantante valenciano. Tenga rabia o ira. Pronombre posesivo 9.- Locos, orates, chalados, pero poco. Flor masculina 10.- Lista, nómina. Está a punto de caerle una al alcalde de Peñíscola.

Solución en la edición del próximo martes.

PATIO DE VECINAS

- "El sector agrario ha entrado en una fase de estabilidad y bienestar" (*Pedro Solbes, ministro de Agricultura*).
- "No leo los periódicos y ésta es una de las razones por las que soy feliz" (*Isabel Preysler*).
- "El franquismo era feísimo; daba la impresión de que a todo el mundo le olián los calcetines" (*Manuel Vázquez Montalbán, escritor*).
- "El Gobierno nos hizo creer que éramos ricos y ahora nos anuncia calamidades" (*Antonio Gutiérrez, secretario general de CC.OO.*).
- "Prefiero Mortadelo y Filemón al comic de los diez años" (*Joaquín Leguina, presidente de la Comunidad Autónoma de Madrid*).
- "No puedo estar más de cinco días seguidos sin hacer el amor" (*Dustin Hoffman, actor*).
- "La desagregación territorial de España es un riesgo real no desdeñable" (*Eguigaray, ministro para las Administraciones Públicas*).

M'EN FOTO DE LA SEMANA



¡Qué comic más bonito me ha salido!

EL CUARTO DE LOS RAIONES

- Al ministro de Agricultura Pedro Solbes (véase Patio de Vecinas).
- Al conseller de Medio Ambiente de la Generalitat Valenciana quien declaró esta semana en las Cortes que la política es una de las causas que provoca incendios forestales e insinuó la responsabilidad de algún partido político. (Ahora hay que esperar que el conseller diga cuál, porque no es justificable efectuar una afirmación como la por él efectuada si no denuncia a quién se refiere).
- A Jesús Gil, que tras la derrota del At. Madrid ante el Rayo Vallecano ha declarado: "Mis jugadores no rinden porque les duelen los ovarios".
- A los intoxicadores medioambientales.

FLORISTERÍA Felice
SERVICIO TELEFLOR INTERNACIONAL
ULLDECONA, 79 - TEL. 964 / 41 17 95 - BENICARLÓ

RUNNING
Motocicletas ALFER
Venta i Reparació
ULLDECONA, 33 - TEL. Y FAX 46 04 27 - BENICARLÓ
MOTOS

TAXI 24 HRS.
46 06 08
47 41 45

TRASH-TIENDA
JUAN XXIII, 7
TEL. 46 17 61
BENICARLÓ

El Diaris
LA LIBRERÍA MÁS COMPLETA DE LA COMARCA
PL. JOVELLAR, 15 - VINAROS

ENTHORABUENA OJO AL DATO

A la Audiencia de Jaén que ha condenado a seis meses de destierro al alcalde y los concejales de Mancha Real, cuya población destrozó e incendió, en un arrebato racista, las viviendas de sus vecinos gitanos. Ahora podrán comprobar lo que experimentaron las familias gitanas que se vieron obligadas a huir de sus casas. Y les servirá también para aprender que es necesaria la convivencia pacífica.

Las ventas de ciclomotores y motocicletas registraron un descenso de casi el doce por ciento hasta el mes de septiembre, según datos facilitados por la patronal del sector. Este retroceso pronuncia la caída experimentada a partir de comienzos del verano y acentuada en agosto. El ligero aumento del seis por ciento en las exportaciones ha servido para paliar un poco el bajón en el mercado español.

¿POR QUÉ ...

Nunca se ha hecho público el informe realizado por encargo del Ayuntamiento de Benicarló hace ahora un año, por el que estuvo el vertedero sin quemar durante un mes (y se solicitó a las empresas que tampoco quemaran durante este mismo periodo), con el fin de comprobar el nivel de incidencia de los humos procedentes de la quema de las basuras sobre los productos del campo benicarlando?

EXCELENTES VINOS
A SU GUSTO Y A SU JUSTO PRECIO
BODEGA
PLAZA JOVELLAR, 5
TEL. 40 01 93 -
12500 VINAROS

Electricidad MARCA, s.l.
INSTALACIONES ELÉCTRICAS
BAJA, MEDIA TENSION, TRANSFORMADORES
INSTALACIONES GRUPOS ELECTROBOMBAS
INSTALADOR-MANENTENEDOR LOCALES COMERCIALES
C/. PUBILL, 10 - TEL. 47 09 84 - FAX 47 09 84 - BENICARLÓ

paredes para el dialogo

La castidad produce cáncer
Rueda de prensa de Agustín Albiol
PEN: ~~COLA~~

EL PSOE todo lo hace bien. Leed su comic y veréis

EL CUTIS DE UNA MUJER QUE NO TIENE ORGASMOS TIENDE A ENVEJECER MAS RAPIDO

AVON LLAMA NO A LA CORRUPCION

necesitamos respirar idéle la bienvenida!

La falta de amor sexual perjudica al corazón

TEATRO
Café Bar
C/. ERMITANA, 2 - TEL. 964 / 48 11 08 - PENISCOLA

MUEBLES DE COCINA ANGLÉS
EXPOSICION Y VENTA
DISTRIBUIDOR OFICIAL "CUINDEC"
VILLANUEVA DE AVIÑÓN, 6 - TELF. 964 / 48 91 09
PENISCOLA

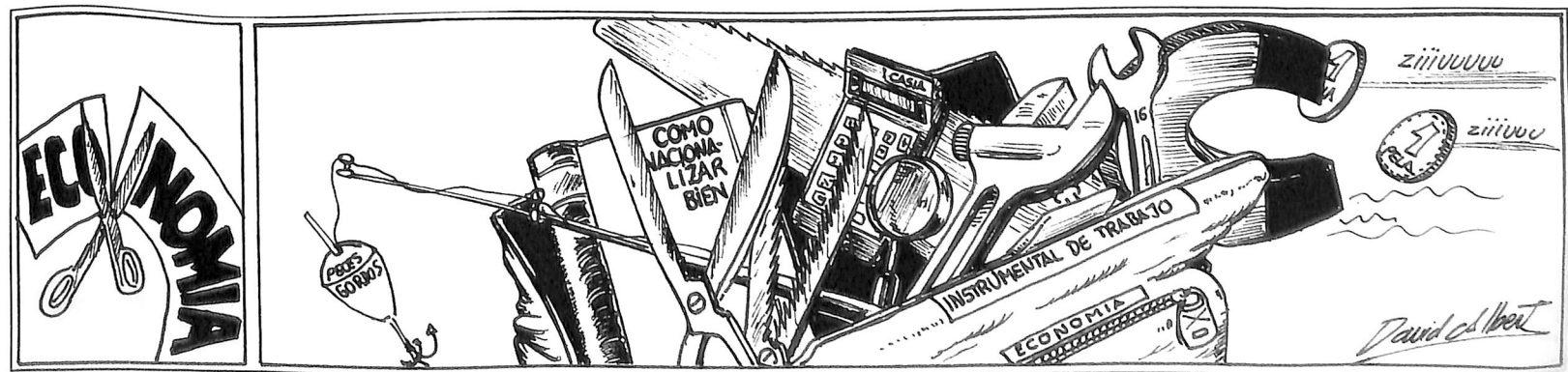

ALAIN BARDE PRESENTA

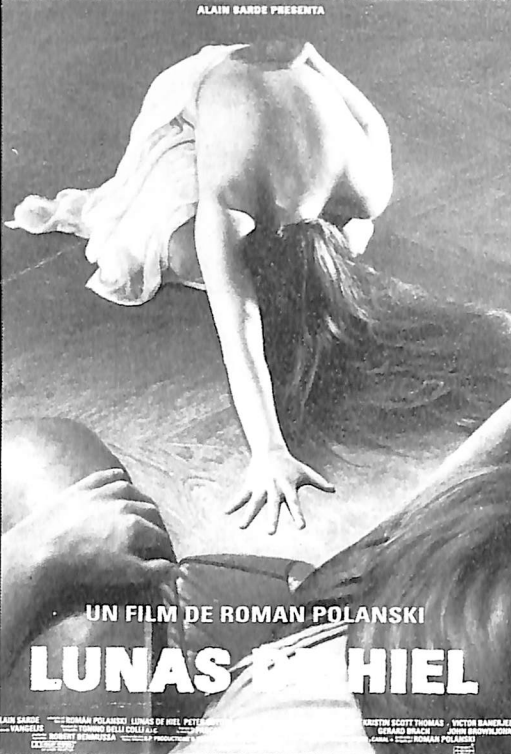

DEL 30 OCT. AL 2 NOV.

J. J. CINEMA

VINARÒS - CALLE DEL ÀNGEL, 10 - TEL. 40 00 85

Amor y Sexo en "LUNAS DE HIEL"

CAPITOL

BENICARLÒ - PLAZA SAN JUAN, 1 - TEL. 47 17 75

Divertido Estreno "LOS BLANCOS NO LA SABEN METER"

LOS BLANCOS NO LA SABEN METER

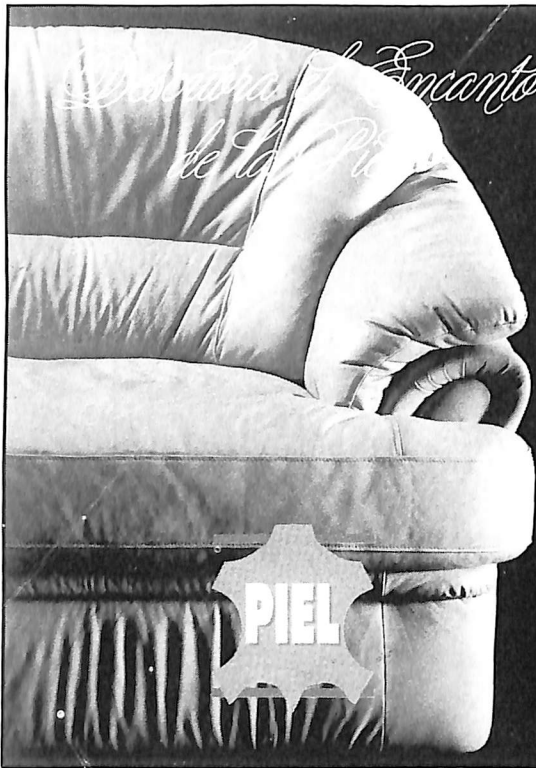
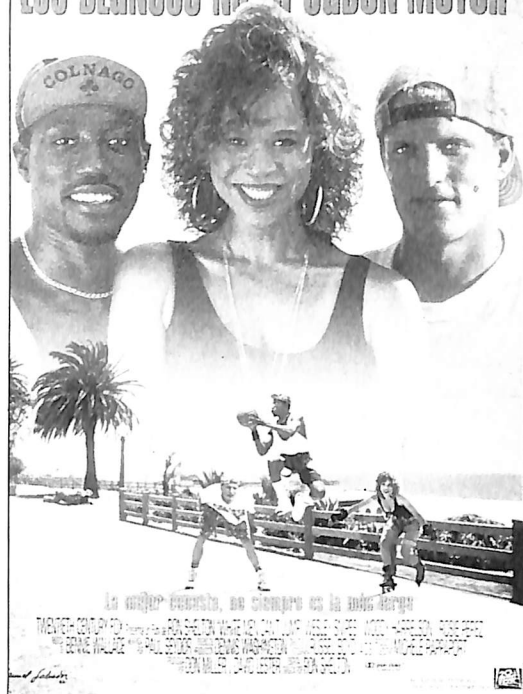

MUEBLES tresillos

Conforte

FABRICACIÓN PROPIA - MUEBLES EN TODOS LOS ESTILOS

AVDA. VECA, 18 - TEL. 47 05 65
E.O. PIZARRO, 38 - TEL. 47 46 66
12580 BENICARLÒ

A.P.I. 293

CASTELLÓN

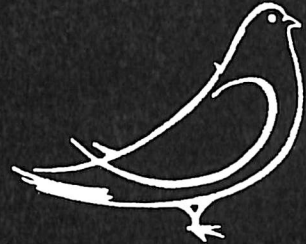

BARTOLOMÉ

AGENCIA INMOBILIARIA ALQUILER Y VENTA APARTAMENTOS Y CHALETS PEÑÍSCOLA

Primo Rivera, 30 - Teléfono 48 95 68

LA NUEVA GAMA VOLVO



Volvo 850 desde P.V.P.*: 3.850.000 Ptas.

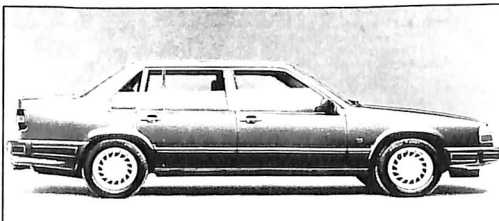

Volvo 960 desde P.V.P.* 4.990.000 Ptas.



Volvo 460 desde P.V.P.* 2.290.000 Ptas.



Volvo 940 ST. W. desde P.V.P.*: 3.690.000 Ptas.



Volvo 460 desde P.V.P.*: 2.990.000 Ptas.



Volvo 440 desde P.V.P.*: 2.290.000 Ptas.

VOLVO ES MÁS QUE UN COCHE

Volvo es una marca de automóviles legendaria. Que no se limita a hacer coches simplemente. Hace automóviles avanzados tecnológicamente. Ecológicos. Y sobretodo, seguros. Por eso un Volvo es más que un coche. Desde el deportivo 440 al lujoso 960 24v., lo fundamental en nuestros coches es el cuidado de las personas. Algo que en la nueva gama Volvo '93 está muy presente. Con la incorporación de nuevos ele-

mentos de seguridad como SIPS (sistema de protección contra impactos laterales), el TRACS (sistema de control de tracción), ABS y Airbag. Además de nuestra línea de automóviles presento nuevos motores más potentes, de 2.0 y 2.5 litros, nuevas versiones más equipadas. Catalizador, Sonda Lambda y aire acondicionado sin CFC en todos nuestros modelos. Como puede ver, Volvo es más que un coche

VOLVO Respuesta segura.

AUTO ALEJO, S.L.
C.N. 340, KM. 136'5
BENICARLÒ
TEL. 47 36 80