

lápidas sepulcrales. En lo que fué Palacio de los Maestros un capitel.

Citaremos también como obras de notabilísimo mérito la Arciprestal de 1350-1450; portada románica del antiguo templo de 1247; portada ojival lateral 1430 40; retablo de altar mayor en madera dorada, de estilo plateresco de Jaime Galiá, sanmatevano (1557); una pintura en tabla del siglo XV de los Montoliu, hijos; un calvario en lienzo, con tablas de Jesús Orante, Azores y tal vez Zariñena, discípulo de Juanes.

En la sacristía restos de retablos de Valentín Montoliu. Una grandiosa cruz procesional, con esmaltes (1397). Dos ostensorios Lignum Crucis, uno de ellos del sanmatevano Juan Olcina, 1452. Varios cálices y un pluvial.

En la población la taza y recipiente [de la fuente de Santa María, siglo XIV. En la fuente del Angel y repujado en metal curioso tetraformos del evangelista titular Casa Ayuntamiento, del siglo XV. Casa de los Borrull. Palacete plateresco del siglo XVI en la calle de Valencia y otras muchas esparcidas por la villa.

ISMAEL COLOMI

FOTÓGRAFO

FOTOGRAFÍAS EN COLORES :: AMPLIACIONES :: RE-
PRODUCCIONES :: ESMALTES EN TODOS LOS TAMA-
ÑOS :: MARCOS DE TODAS CLASES.

González Chermá, 75 — CASTELLÓN

Depósitos de cemento armado de todos tamaños y para toda clase de líquidos **Sucesor de Ventura** TELÉFONO 11 ALMAZORA

CAMIONETAS

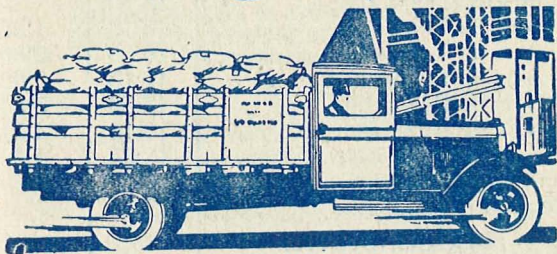

WILLYS

CON Y SIN VALVULAS

UNA PORTENTOSA CREACION

EN

CALIDAD Y PRECIO

CAJAL, 31 E. DÁVALOS MASIP CASTELLON

Línea de Castellón a Vistabella

ASCENDENTE		Horario	Pesetas
Salida de Castellón.		15'30	
» de Moró		16'10	1'25
» de Villafamés		16'53	2'50
» de La Barona		17'15	3'00
» de Pelechana		17'30	3'50
» de Adzaneta.		18'10	4'50
» de La Selleta		18'25	5'50
» de Tejería		19'—	6'25
Llegada a Vistabella		19'30	7'75
DESCENDENTE			
Salida de Vistabella		5'—	
» de Tejería		5'30	1'50
» de La Selleta		6'5	2'25
» de Adzaneta		6'20	3'25
» de Pelechana		7'—	4'25
» de La Barona		7'15	4'75
» de Villafamés		7'30	5'25
» de Moró.		8'15	6'50
Llegada a Castellón		9'—	7'75

LA ARAGONESA

DROGRERÍA Y PERFUMERÍA
 MATERIAL FOTOGRÁFICO
 PINTURAS Y BARNICES

LUIS GOMEZ MOLINOS

Colón, 64 CASTELLÓN

Medias Seda natural.—ALMACENES CAZADOR

Banco Hispano de Edificación

REAL SOCIEDAD COOPERATIVA DE CRÉDITO

DOMICILIO SOCIAL: MADRID

Capital suscrito hasta fin de Noviembre: 280.000.000

Capital adjudicado hasta fin de Noviembre: 3.174.000

Número de socios: 46.000

Facilita a sus asociados: **CASA PROPIA, DINERO PARA NEGOCIOS, UNA DOTE PARA LOS HIJOS, UN CAPITAL PARA LA VEJEZ**

Resultado de la adjudicación mes Noviembre 1930

SOCIOS FAVORECIDOS POR TURNO

D. Pedro Cruceta, Estación, 3, Eibar	5.000
D. Cecilio Escudero, R. Zorrilla, 39, Valladolid.	5.000
D. Fernando Monar, Muriedas (Santander).....	5.000
El mismo	5.000
D. Cecilio Escudero, R. Zorrilla, 39, Valladolid.	5.000
El mismo	5.000
D. Eliseo Boix, Larramendi, 8, San Sebastián...	5.000
D. Félix Letemendía, Príncipe, 27, San Sebastián	5.000
El mismo	5.000

SOCIOS FAVORECIDOS POR SORTEO

D. Emilio Rosa, Cortes, 26, Bilbao.....	5.000
D. Marcelino Santiago, Sta. Lucía, 36, Coruña..	5.000
D. ^a Antonia Rodríguez, Cruz, 2, Cazalla, (Sevilla)	5.000
D. Félix Varela, Toledo 4, Vicálvaro (Madrid)..	2.000
D. Juan Manuel Terrado, Orzán, 56, Coruña....	10.000
D. Agapito Ceinos, Pozo, 12, Valladolid.....	4.000
D. Dionisio Segura, Real, 9, Ogijares (Granada).	3.000
D. ^a Rafaela Cabrera, Las Palmas (Canarias) ...	6.000
D. José Nogueira, Gran Capitán, 15, Montilla...	5.000
Importan las adjudicaciones anteriores..	3.084.000

TOTAL adjudicado hasta la fecha..... 3.174.000

Estatutos, folletos y detalles:

Delegación de Castellón de la Plana

CALLE MAYOR, 102

Adzaneta del Mastre

Los árabes fundaron esta villa a 395 metros sobre el nivel del mar, hallándose a 44 kilómetros de Castellón siendo su clima fresco y muy sano. Disfruta de buenas calles y edificios espaciosos en general.

En el Ayuntamiento documentos antiguos de valor histórico y en la parroquial esculturas flamencas.

Vistabella del Maestrazgo

Por su clima fresco y sano es recomendable como estación estival. Se halla a 1500 metros de elevación y a 74 kilómetros de Castellón.

En la Parroquial pueden admirarse buenas esculturas y un cuadro de Ribalta. En el ermitorio de San Juan de Peñagolosa los artesonados de madera de los pisos altos, las columnas, los capiteles y otros pequeños detalles; en el interior de la Iglesia pinturas de Espinosa.

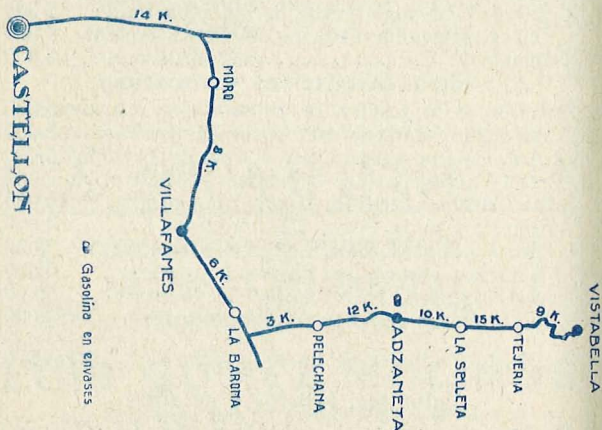

Archilés

SASTRERÍA

ALTAS NOVEDADES
EN PAÑERÍA FINA

Mayor, 7

Castellón



EL MAS RESISTENTE
PARA TODA CLASE
: DE OBRAS :

RAMON BELLIDO

PASEO RIBALTA, 4
CASTELLON

ANTONIO SAIZ

RELOJERÍA

Depósito de relojes
de pared : Desperta-
dores : Cronómetros
Suizos de las mejo-
res marcas



/ Y TALLER /

Taller de construc-
ción, montaje y re-
paración de relojes
y aparatos de
precisión

Ruiz Zorrilla, 14

CASTELLON

Loción elegant. Insuperable para caballeros.
CASA ASENCIO. — G. Chermá, 36.

Servicio de Castellón a Alcora

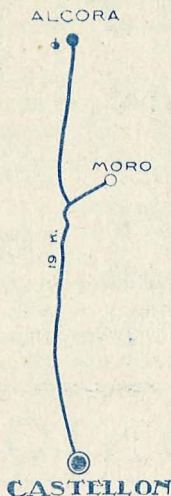

☛ Surtidor de gasolina móvil

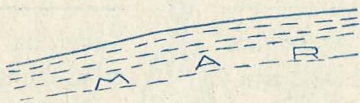

DESCENDENTE		Horario	Precio del billete: 1'25 ptas.
Salida de Alcora.		7.—	
Llegada a Castellón.		7'45	
ASCENDENTE			
Salida de Castellón.		13.—	
Llegada a Alcora.		13'45	

El Siglo XX. — Novedades

SASTRERIA

Siempre

Novedades



VILLARREAL (CASTELLÓN)

Dr. Ramón y Cajal, 14

¡No mas calzado roto!

¡Composturas en el acto!

EL RÁPIDO

Reparación de Calzado mecánicamente

Vicente Alcácer

Llorens de Clavell, 4
(Junta Plaza de los Dolores)

Castellón

Alcora

Sobre un fondo de espléndida vegetación y recostada en la falda de un monte, se encuentra esta villa de calles accidentadas y buenos edificios. La distancia que la separa de Castellón es de 19 kilómetros, sus hijos hablan el valenciano y se disfruta de un clima benigno. De vestigios históricos pueden citarse el castillo árabe de Alcalaten; la fábrica de cerámica de los Condes de Aranda, fundada en 1727; una lápida sepulcral antiquísima en la parroquia; la torre vieja, cerca del Mercado y por la población escudos y detalles arquitectónicos. En el archivo parroquial, se conservan autógrafos del Beato Juan de Ribera.

Como obras de mérito el Vía Crucis del Calvario, cerámica salida de la fábrica de los Aranda, y otras producciones conservadas por particulares. En la Parroquial, una Sagrada Familia de Ribalta, otros lienzos interesantes y ornamentos del culto. Pinturas de José Ferrer, de Alcora, en el Calvario y un Ribalta en la Iglesia de la Sangre.

FERRETERÍA EL



La mejor surtida y que vende más barato

BAÑERAS :: WATERS Y LAVABOS

Colón, 63 y 65

CASTELLON

Teléfono 105 B

Ciment Portland SANSON - Gastenlo que es el millor



ALMACÉN DE VINOS

VINO DE LOS MAS IMPOR-
:: TANTES DE ESPAÑA ::

■ ■ ■
Bodegas en Villarrobledo,
Almansa, Albacete, Río Zángara
y otra en construcción
en Gandesa

Producción anual 5.000.000 de litros

EXPORTACIÓN A PROVINCIAS

Avenida de Alcora

Castellón de la Plana

AMADEO ASENSI

Línea de Castellón a Cortes de Arenoso

ASCENDENTE	Horario	Pesetas
Salida de Castellón.	16'30	
» de Moró	17'2	0'50
» de Alcora	17'30	0'60
» de La Foya	17'47	0'75
» de Figueroles.	18'9	0'85
Llegada a Lucena del Cid.	18'25	1'00
Salida de Lucena	18'30	
» de Castillo	19'	1'50
» de Zucaina	19'30	2'00
Llegada a Cortes de Arenoso.	20'30	2'50
DESCENDENTE		
Salida de Cortes de Arenoso.	5'30	
» de Zucaina	6'15	0'50
» de Castillo	6'45	1'00
Llegada a Lucena del Cid.	7'25	1'50
Salida de Lucena	7'30	
» de Figueroles	7'53	1'65
» La Foya.	8'6	1'75
» de Alcora.	8'30	1'90
» de Moró.	8'56	2'00
Llegada a Castellón.	9'10	2'50

HOTEL SUIZO - Plaza Castelar-Castellón

Ciment Portland SANSON - Gasteulo que es el millor

El Siglo XX.—Paraguas

CAFÉ SUIZO



El mas céntrico de Castellón
CAFÉ ESPRÉS - Helados en
general - Billares en el
entresuelo

Plaza Castelar

Castellón

FABRICA
DE MOSAICOS HIDRAULICOS

Y

Venta de toda clase de
Materiales para
la Construcción

Ramón Bellido

Paseo Ribalta, 4 y Aragón, 2

CASTELLON

SERRERÍA MECÁNICA

Vicente Altava Pachés

CONFECCIÓN DE ENVASES
PARA FRUTAS

Carretera de Valencia

CASTELLON

El mejor refresco la Cidralina Albalate

Linea de Castellón a Lucena del Cid

ASCENDENTE		Horario	Pesetas
Salida de Castellón.	9.—	
» de Moró	9:37	0.50
» de Alcora	9:50	0.60
» de La Foya	10:11	0.75
» de Figueroles	10:31	0.85
Llegada a Lucena del Cid.	10:54	1.00
DESCENDENTE			
Salida de Lucena del Cid.	15.—	
» de Figueroles	15:23	0.25
» de La Foya	15:35	0.50
» de Alcora	15:53	0.50
» de Moró	16:4	0.75
Llegada a Castellón.	16:25	1.00

HOJALATERÍA

(JUNTO AL HOTEL FABRA)

VICENTE ARNAU

MARCAS PARA LA CONFECCION

DE NARANJA, GUANOS, ETC.

P. Sixto Cámara, 5

CASTELLÓN

Tubos de cemento armado para
todas presiones y diámetros

Sucesor de Ventura

TELÉFONO 11
ALMAZORA

El último grito

Las más altas fantasías

Los mejores géneros

CASA MARIÑO

SECCIÓN CAMISERÍA



G. Chermá, 17

CASTELLÓN

LUIS BELLÉS ARIÑO

AGENCIA DE ADUANAS

DESPACHO DE BUQUES

Paseo Blasco Ibáñez, 1 Grao de Castellón TELÉFONO 11

Surtidor de Gasolina. — Prente a la Farmacia Aparici

Figueroles

Lugar que dista de la capital de la provincia 27 kilómetros, de población llana y de alegre aspecto, en donde se habla valenciano y se disfruta de buen clima.

Su iglesia pertenece al orden toscano, su altar mayor al churriqueresco y es dueña, además de magníficos cuadros, de objetos de arte de gran valor.

Lucena del Cid

La construcción de esta villa con su encrucijada de calles y callejuelas, plazuelas, rincones y casas sueltas, demuestra su origen árabe. Una peña sostiene a la población que mira al río, cual si quisiera admirar la belleza del paisaje que desde allí se domina. Su abundancia de aguas alimenta a las huertas de pintoresco aspecto que se encuentran en la falda de la montaña y bajo de la población. Por su clima fresco y por los atractivos tan extraordina-

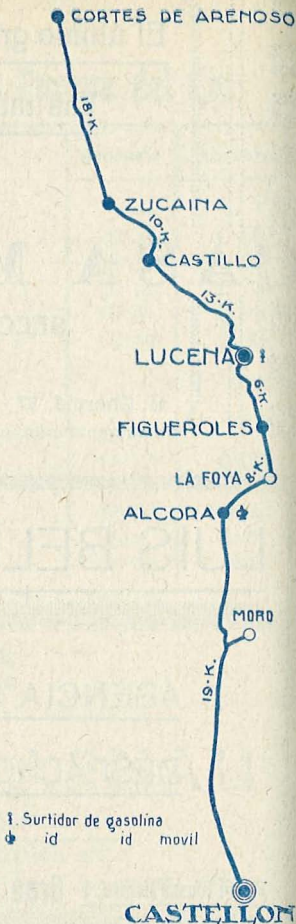

HOTEL SUIZO - P. Castelar - Castellón

Bautista Ballester Ribera

Subasta de Pescado
Fábrica de Hielo y
Cámaras Frigoríficas
para la conservación
del pescado

Calle Albareda, 3 y 5

Teléfono 14

Grao de Castellón

rios que posee, es una excelente estación veraniega. Dista 35 kilómetros de Castellón y háblase valenciano.

Puntos dignos de visitarse: Mas del Olmo, a 800 metros de altura; Loma de la Pinera, a 1.000; la Picoso, a 1 200; Barranco de la Pedreñera; la Solana; el Prat; las Ramblas; el Chorrador, etc.

Son dignas de admirar la Arciprestal, Altar mayor, churrigueresco, de los Ochando de Almazora, un tríptico y joyas y objetos del culto de gran valor.

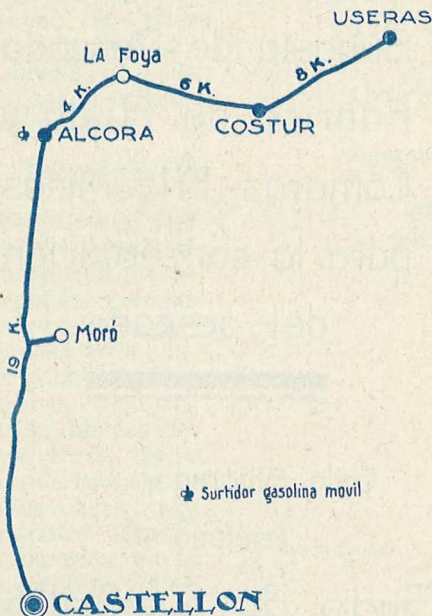

Para la DISPEPSIA agua de la Fuente de la Santa Cruz de ARGELITA

FABRICA DE COLONIAS
— Y —
PRODUCTOS DE TOCADOR

CASA ASENSIO

VENTAS AL DETALL
— Y MAYOR —

G. Chermá, 36

CASTELLON

ALMACÉN DE MADERAS
IMPORTACIÓN DIRECTA
—

Rafael Rodríguez Errando

Avenida Clará, 33-45

Teléfono n.º 276

CASTELLÓN DE LA PLANA

Cidralina ALBALATE.-Refresco espumoso

Línea de Castellón a Useras

ASCENDENTE	Horario	Pesetas
Salida de Castellón.	16:25	
» de Moró	16:55	0:50
» de Alcora.	17:25	0:60
» de la Foya	17:42	0:75
» de Costur.	18:17	1:00
Llegada a Useras	18:30	1:25
DESCENDENTE		
Salida de Useras	7:—	
» de Costur.	7:30	0:25
» de La Foya	7:45	0:50
» de Alcora.	8:15	0:75
» de Moró	8:45	1:00
Llegada a Castellón	9:15	1:25

VENTA DE ACCESORIOS, RECAMBIOS Y CUBIERTAS

CON LOS MAYORES DESCUENTOS

LUIS BLESA DOSDÁ

C. de Valencia ☼ BURRIANA

Garage y Transportes

El Siglo XX.—Camisería

El Neumático
de cuerda, inmejorable

El Neumático
de rendimiento excepcional

El Neumático
más económico para camiones y autobuses

Venta exclusiva para la
provincia de Castellón



Antiguo Garage LAVALL

Venta de Accesorios

Lubrificantes

Neumáticos de todas marcas

Baterías EXIDE

Reparaciones en general garantizadas

Presupuestos gratis

Asensi, 6 y 8 - Cajal, 4

TELÉFONO, 54

Castellón

Línea de Castellón a Vinaroz

PUEBLOS	HORARIO	PUEBLOS	PRECIO DEL BILLETE		
			1.ª CLASE Pesetas	2.ª CLASE Pesetas	3.ª CLASE Pesetas
Vinaroz a Castellón					
Salida de Vinaroz . .	7'	Vinaroz a Castellón .	5'—	4'65	3'85
Id. de Benicarló . . .	7'15	Benicarló a id. . . .	4'55	4'20	3'50
Id. de Sta. Magdalena	7'30	Sta. Magdalena a id.	3'80	3'50	3'—
Id. de Alcalá	7'50	Alcalá a id	3'25	3'—	2'50
Llegada a Castellón.	9'15				
Castellón a Vinaroz					
Salida de Castellón.	15'30	Castellón a Vinaroz.	5'—	4'65	3'85
Id. de Torreblanca .	16'40	Id. a Benicarló . . .	4'55	4'20	3'50
Id. de Alcalá	17'	Id. a Sta. Magdalena	3'80	3'50	3'—
Id. de Sta. Magdalena	17'20	Id. a Alcalá	3'25	3'—	2'50
Id. de Benicarló . . .	17'40				
Llegada a Vinaroz . .	18'				

PRECIOS PARA LOS TRAYECTOS

De Vinaroz	a Sta. Magdal ^a .	1'20	1'15	0'85
» »	a Alcalá	1'75	1'65	1'33
» »	a Torreblanca.	2'60	2'45	2'—
De Benicarló	a Sta. Magdal ^a .	0'75	0'70	0'50
» »	a Alcalá	1'30	1'20	1'—
» »	a Torreblanca.	2'15	2'—	1'65
De Sta. Magdalena	a Alcalá	0'55	0'50	0'40
» » »	a Torreblanca.	1'40	1'30	1'05
De Alcalá	a Torreblanca.	0'85	0'80	0'65

Los viajeros que utilicen el carruaje en uno de los pueblos entre Vinaroz y Alcalá de Chivert para, apearse entre Torreblanca y Castellón o viceversa, satisfarán el aumento de billete con arreglo a la siguiente escala:

De Torreblanca	a Oropesa	1'—	0'85	0'70
» »	a Benicasim	1'50	1'35	1'10
» »	a Castellón.	2'35	2'05	1'75

Ciment Portland SANSON - Gasteulo que es el millor

LA CATALANA

SEGUROS de incendios y explosivos /
SEGUROS vida y transportes / SEGUROS
accidentes y responsabilidad civil / SEGU-
ROS contra el robo, motín e infidelidad
de los empleados.

DELEGADO: **Francisco Balaguer**

Mayor, 1 y 3

CASTELLÓN

EL SOL

CASA DE COMIDAS

CAFE ESPRES * REFRESCOS

ANTONIO TURCH

Avenida del Puerto, 9 **Grao de Castellón** TELÉFONO 16

Cubierta «Ideal» Teja plana de portland, Sucesor
de Ventura Almazora - Teléfono 11

Santa Magdalena de Pulpis

Es un lugar que se levanta al pie de elevados montes, de pintoresco y alegre aspecto, de clima templado y por habla el valenciano.

Como vestigio histórico de interés el castillo árabe de Pulpis.

Benicarló

A 71 kilómetros de Castellón se halla esta villa, cuya población es de las más importantes de la provincia.

Es llana y adapta la forma de una estrella. Posee un hermoso paseo que la une a la estación del ferrocarril. Sus casas de buena construcción conservan el aspecto árabe y sus calles son amplias.

En la parroquial cuadros de Oliet y Marotí y un Cristo de Esteve.

En el exconvento de Franciscanos se conservan losas sepulcrales y detalles árabes de muchísimo interés.

Vinaroz

Ciudad, cabeza de partido, limpia, alegre y de mucho movimiento. Se halla a orillas del mar con un

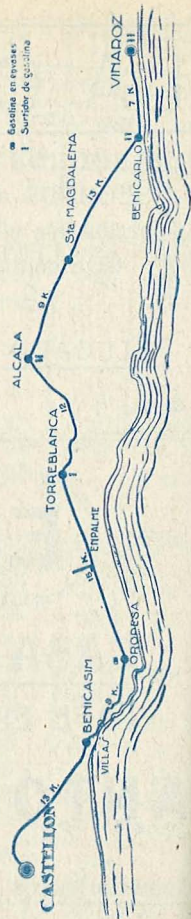

DROGUERÍA APARICI

PI Y MARGALL, 1



ACEITES MINERALES

AMANTOS : CORREAS

Y DEMAS ACCESORIOS

PARA MAQUINARIA : : :



SURTIDOR DE GASOLINA —

CON SERVICIO PERMANENTE

pequeño puerto, militar y comercial. Algunas de sus calles, bellas y espaciosas, con arbolado y adoquinadas. Conserva en algunos rincones de la ciudad, la característica de población árabe, por sus callejuelas intrincadas y estrechas.

La Arciprestal es importantísima obra de mérito con una puerta estilo renacimiento preciosísima, el crucero de estilo gótico y posee una Dolorosa de Esteve Bonet; un San Francisco de Borja que se atribuye a Ribera y en la sacristía un valiosísimo sagrario de plata sobredorada y otros cuadros de mérito.

También debe citarse la ermita de San Sebastián de estilo dórico la que contiene espléndidas composiciones de talla y frescos de mucho valor.

Los herederos de D. Juan Chillida poseen un rico museo digno de ser visitado.

ACEITES : COLONIALES

PASTA DE CACAHUET

Juan Fabregat Dols



Calle República Argentina, 2, 4 y 6

CASTELLON

Hotel Suizo - Plaza Castelar - Castellón

CASA BLASCO

CONFITERÍA Y PASTELERÍA

Esta casa ostenta premios y distinciones
en exposiciones y concursos

PRIMERAS MATERIAS DE SUPERIOR CALIDAD

Turrone de todas clases. Dulces, Repostería
y Bombones. Gran surtido en Pastelería. Artísticos
objetos para regalo. Servicio completo
para Bodas y Bautizos

Ruiz Zorrilla, 6 - CASTELLON

Parada de los autos Fuente En-Segures y Vallenses

EDUARDO ARAGO

Gran Bazar de Calzado

Para caballeros ELEGANCIA

Para señoras FANTASIA

Para niños DURACION

Economía y garantía en los artículos

Casa especializada en Colón, 32

botas para Foot-Ball **Castellón**

Ciment Portland SANSON - Gasteulo que es el millor

Línea de Nules - Eslida

	Horario	Pesetas
DESCENDENTE MAÑANA		
Salida de Eslida.	7' —	
» de Artana.	7' 15	0' 50
» de Villavieja.	8' —	1' 50
Llegada a Nules.	8' 10	2' 00
DESCENDENTE TARDE		
Salida de Eslida.	14' —	
» de Artana.	14' 15	0' 50
» de Villavieja.	15' —	1' 50
Llegada a Nules.	15' 10	2' 00
ASCENDENTE MAÑANA		
Salida de Nules	11' —	
» de Villavieja.	11' 10	0' 50
» de Artana.	12' 15	1' 50
Llegada a Eslida.	12' 30	2' 00
ASCENDENTE TARDE		
Salida de Nules	17' —	
» de Villavieja.	17' 10	0' 50
» de Artana.	18' 15	1' 50
Llegada a Eslida.	18' 30	2' 00

AGENCIA GENERAL DE NEGOCIOS

Rafael Beltrán Centelles

Representación de Ayuntamientos y particulares / Formación de cuentas, presupuestos y repartos / Habilitación de Clases Pasivas / Expedición de certificaciones del Catastro / Licencias de caza / Pasaportes para el extranjero, etc., etc.

MAYOR, 24 — TELÉFONO 182 — CASTELLON

Calcetines Molfort's, irrompibles. -- Almacenes Cazador

PIEDRA ARTIFICIAL
— Y —
CEMENTO ARMADO

Nicolas Requesens

SAN LUIS, 50

ALMAZORA (Castellón)

ULTRAMARINOS Y VENTA DE LANAS

Completo Surtido en Lanas

Borras * Pielos * Plumas

Miraguanos * Colchones

Miguel Vicent Castellet

(Sucesor de VICENTE GIMENO)



Ruiz Zorrilla, 30
P. del Rey, 36-D.º

Castellón

Taller de Marmolista y Lapidario

— DE —

José Glorens

LÁPIDAS ARTÍSTICAS DE
MARMOL DE BÉLGICA Y
TODA CLASE DE TRABAJOS
ANEXOS AL RAMO DE
CONSTRUCCIÓN

Precios económicos

San Vicente, 62 CASTELLON

TINTE
DE
ROPAS
USADAS

||

Manuel del Río

||

DES PACHO:
G. Chermá, núm. 66, 1.º
CASTELLON

JOSÉ P. NÁCHER=CIRIOS y BUJÍAS=VILLARREAL

Nules

El visitante a esta población podrá ver restos de murallas y torreonos; el palacio de los condes de Cervellón; en el Ayuntamiento varias lápidas funerarias latinas; colección arqueológica en Mascarell.

La Iglesia parroquial de orden toscano, con su Altar mayor de hermosa talla, y un retablo gótico en su sacristía; la capilla de la Soledad corintia-churrigueresca en la que se admira un retablo con relieves platerescos.

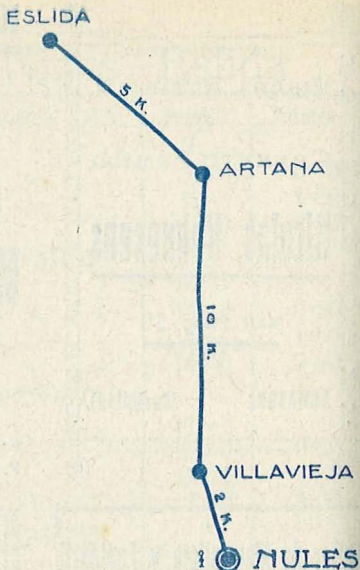

! Surtidor gasolina

Villavieja

Ofreciendo un hermoso golpe de vista, en una preeminencia y al pie de su castillo y de la ermita de San Sebastián se encuentra la población de calles pendientes y estrechas, poco bonitas, siendo en cambio las llanas, espaciosas, alegres y con muy buenas casas.

En su pequeño término se han encontrado objetos romanos.

Pueden verse el castillo y torres árabes, bañeras moras y otras interesantes.

Existen balnearios de aguas termo-minero-medi-

Para el lavado de los RIÑONES agua de la Fuente
de la Santa Cruz de Argelita

FERRETERÍA : QUINCALLA : ENREJADOS : PERFUMERÍA

— DE —

VICENTE RIPOLLÉS

G. Chermá, 70

CASTELLON DE LA PLANA

Gran surtido en juguetes para Reyes : Objetos fantasía

José Vallet Chornet

AZÚCARES :: JABONES
HARINAS :: ARROCES
SALVADOS Y CONSERVAS
-- DE TODAS CLASES --

Gran tostadero de Café

Despacho: Zaragoza, 10

Teléfono 57

CASTELLON

Almacén de Harinas
Coloniales, Salvados
Arroz y Salazones

Natalio Gimeno Vallet

Paseo Obelisco, 16

Teléfono 239

Castellón de la Plana

Ciment Portland SANSON - Gasteulo que es el millor

Surtidor de Gasolina. — Frente a la Droguería Aparici

cinales, hasta 44 grados centígrados de temperatura.

Artana

Esta villa puede dar a conocer al turismo su castillo en ruínas de cimentación romana, reedificación y un aljibe árabes.

En las inmediaciones del pueblo las ruínas de una mezquita con vestigios de fundaciones romanas.

En la Iglesia parroquial una lápida arábiga empotrada en una de sus paredes. Su Altar mayor, de estilo salomónico, atribuido a los Ochando; una pintura de San Miguel, escuela de Ribalta; y un retablo del escultor catalán Santigosa.

Eslida

Villa de origen romano a 35 kilómetros de Castellón, situada bajo su castillo y a la falda de un monte, de calles llanas y accidentadas, de benigno clima y de habla valenciana.

El castillo y restos de construcciones antiguas, entre ellas un acueducto romano sobre el río, como vestigios históricos.

La Iglesia parroquial y en su Altar mayor, cuadros de Planas, como obras de mérito.

Estación veraniega de cura de aires y de reposo.

Sus impresos debe encargarlo siempre en la

RAPIDEZ

IMPRENTA MAS

PRECIOS ECONÓMICOS

Balbas, 13
Teléfono 199

Usad Agua de la Fuente de la Santa Cruz
de Argelita, para las digestiones difíciles

Aceites Sierra Espadán

SON LOS MEJORES

Punto de Venta en Castellón

Casa NAVARRO

Pasaje Mercado, 1

Los Extractores de Aire 'ILG'

Son indispensables: En Bancos, Fábricas, Hoteles, Restaurants, Sociedades, Cafés, Teatros, Bars, Cines, Oficinas, Grandes Almacenes, Salas de Pintura Aerigráfica, Edificios Públicos, Fundiciones, Vapores, etc. etc.

Con ellos tendrá una buena y sana ventilación tan necesaria en los locales que concurren muchas personas. «El aire que respira debe ser tan puro como el agua que bebe». (He aquí una máxima que se ha impuesto en la mente de todos).

PUEDE tenerlo cómodamente en un local cerrado mediante la instalación de un renovador de aire ILG

NUMEROSAS INSTALACIONES EFECTUADAS

Pidan sin compromiso alguno presupuestos a «Ánglo Española de Electricidad S. A.»—Cortes, 525—BARCELONA

o a su Delegado en esta provincia

C. HERRERO, F. S. Félix Gimeno Martínez CASTELLON

Por estomacal la Cídralina Albalate el mejor refresco

Línea de Albocácer a Benicarló

ASCENDENTE	Horario	Pesetas
Salida de Benicarló.	14'30	
» de Cálíg	14'55	1'00
» de Cervera	15'20	2'00
» de San Mateo	16'—	3'00
» de Tírig	16'30	4'25
Llegada a Albocácer	17'—	5'00
DESCENDENTE		
Salida de Albocácer	8'—	
» de Tírig	8'35	1'25
» de San Mateo	9'15	2'50
» de Cervera	9'55	3'75
» de Cálíg	10'20	4'75
Llegada a Benicarló	10'45	5'00

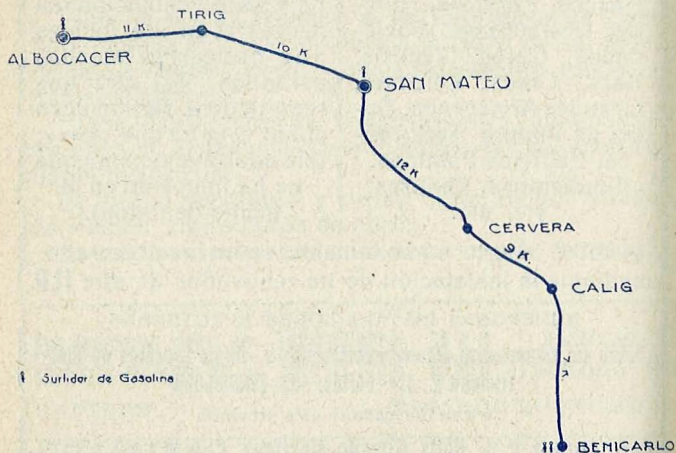

HOTEL SUIZO - De primer orden

PHOTO - STUDIO

Colón Navarro

/ **Fotografía Artística** /

: AMPLIACIONES

REPRODUCCIONES

ESMALTES

Y DEMÁS TRABAJOS

:: FOTOGRAFICOS ::

PHOTO-PINTURAS AL OLEO Y PASTEL

González Chermá, 14. — CASTELLON

Cervera del Maestre

Esta villa de origen griego levanta su población en una cima y por lo mismo son sus calles accidentadas y sin uniformidad, de casas altas y bastante buenas. Se encuentra a 60 kilómetros de Castellón, su clima benigno y el habla valenciana.

Digna de mencionarse es su Iglesia parroquial y sus altares, sobresaliendo la imagen de la Virgen de la Costa, del siglo XV, y su Altar mayor.

Tirig

Villa fundada en 1245, de población bastante llana, calles despejadas y de bonito aspecto.

Clima templado y en donde se habla el valenciano.

Es muy recomendable al turista, por las notabilísimas cuevas prehistóricas del barranco de Valltorta, con interesantes pinturas rupestres. También se hallan restos de fortalezas ibéricas.

SERRERIA MECANICA

ENVASES DE TODAS CLASES

Benjamín Llach Ortells

Blasco Ibáñez, 2 * GRAO CASTELLÓN * Teléfono 16-B

Cubierta «Ideal» Teja plana de portland, Sucesor
de Ventura - Almazora - Teléfono 11

CUBIERTA "IDEAL"

Cubra usted sus edificios con teja plana de portland de la CASA

Sucesor de VENTURA

Ahorrrará dinero
y evitará goteras

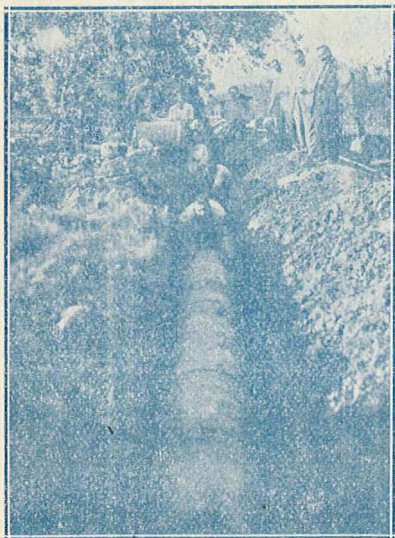

Vista parcial de la instalación de tubería de cemento armado de 2800 metros de longitud, con presión de cinco atmósferas y caudal de 3000 litros por minuto, construída por esta CASA para la Sociedad Pozo "El Diluvio" en Bena-dresa (Castellón)

PROYECTOS Y PRESUPUESTOS GRATIS

SUCESOR DE VENTURA

Purísima, 18 + ALMAZORA + Teléfono 11

Línea de Cálíg a Vinaroz

DESCENDENTE		Horario	Pesetas
Salida de Cálíg		6'15	
» de Benicarló		6'35	0'75
Llegada a Vinaroz		6'50	1'25
ASCENDENTE			
Salida de Vinaroz		17'45	
Llegada a Benicarló.		18'—	0'50
Salida de Benicarló.		19'—	
Llegada a Cálíg		19'15	1'25

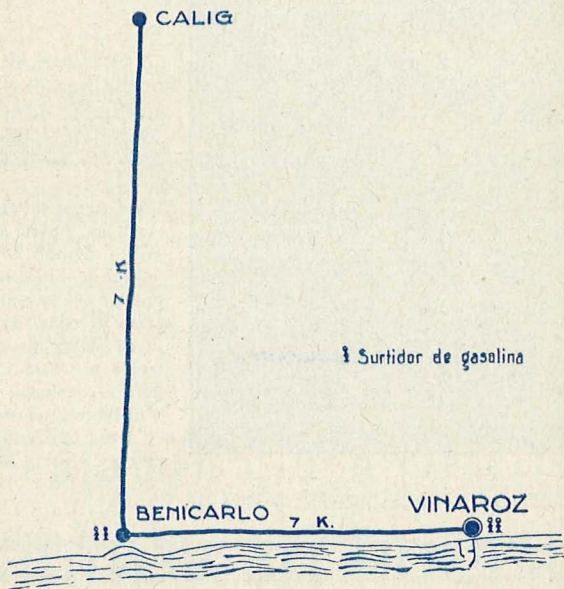

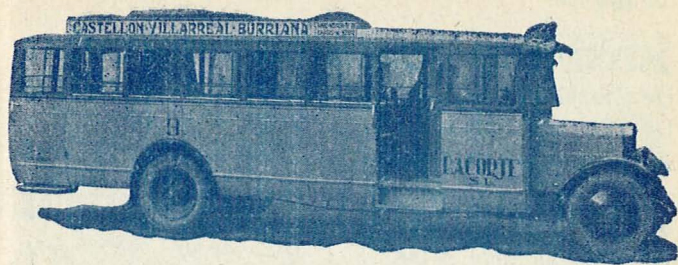

ITINERARIOS

“Autobuses Lacorte S. L.”

Calle Gasset



Servicio entre Castellón-Villarreal-Burriana

De Castellón sale a las . . .	7.—	8'45	11'45	4'45
De Villarreal sale a las . . .	7'15	9.—	12.—	5.—
A Burriana llega a las . . .	7'30	9'15	12'15	5'15

Servicio entre Burriana-Villarreal-Castellón

De Burriana sale a las . . .	8.—	9'30	2.—	6'30
De Villarreal sale a las . . .	8'15	9'45	2'15	6'45
A Castellón llega a las . . .	8'30	10.—	2'30	7.—

Precios:

De Castellón a Burriana 95 céntimos
 De Burriana a Castellón 95 céntimos
 Recorridos parciales. . 50 céntimos

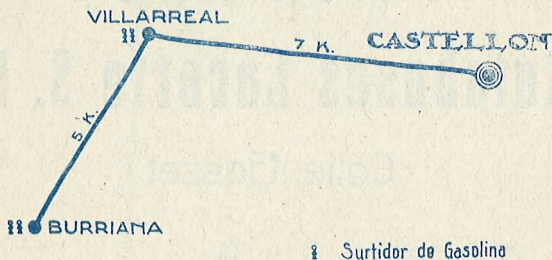

PARA LA DISPEPSIA

Agua de la Fuente de la Santa Cruz de Argelita

Almazora

Junto a la carretera de Burriana y en el cauce del río Mijares encontrará el turista bases de puente romano, como así también próximo a la ermita de Santa Quiteria un puente romano en bastante buen estado de conservación. En la población se conservan varias lápidas de la misma época romana.

La Iglesia parroquial, de estilo corintio, contiene en su Altar principal un gran retablo de Ochando, joya artística de madera tallada.

Villarreal

Muchos son los encantos que posee esta ciudad, agrícola e industrial, de interés y que pueden atraer al turista.

Pueden citarse la estación prehistórica «Filomena»; las ruinas árabes de Bellaguarda, Bonastre y Bonretorn. La antigua imagen de Jesús Crucificado existente en el Hospital fundado por el Rey Don Jaime; la Iglesia de la Sangre supuesta sinagoga de los judíos.

En la Arciprestal, monumental edificio de bella ornamentación, pueden admirarse, frescos de Vergara, pinturas de Castell y una hermosa colección de ornamentos y objetos para el culto de gran valor artístico.

En la Iglesia de San Pascual, templo que tiene obras de los Vergara, riquísima talla, azulejos meritisimos, espléndida colección de alhajas y objetos religiosos de gran valor, se venera en su camarín el cuerpo incorrupto del Santo, el que da motivo a numerosas peregrinaciones.

La capilla del templo data del siglo XVII.

Surtidor de Gasolina.—Frente a la Droguería Aparici

Servicio entre Castellón-Almazora-Villarreal

Castellón sale.	.7'15	8'45	11'—	11'45	1'—	3'—	5'—	6'45
Almazora llega	.7'30	9'—	11'15	12'—	1'15	3'15	5'15	7'—
Almazora sale.	.7'31				1'16	3'16		7'1
Villarreal llega	.7'45				1'30	3'30		7'15

Servicio entre Villarreal-Almazora-Castellón

Villarreal sale	.7'55				2'—	4'—		7'18
Almazora llega	.8'9				2'15	4'15		7'33
Almazora sale	.8'10	9'50	11'25	12'15	2'30	4'25	6'15	7'40
Castellón llega	.8'25	10'5	11'40	12'30	2'45	4'40	6'30	7'55

Precios: De Castellón a Almazora 30 céntimos
 De Castellón a Villarreal 50 céntimos
 De Almazora a Villarreal 30 céntimos

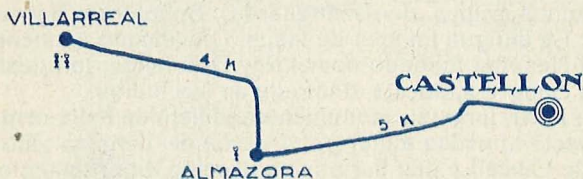

¡ Surtidor de gasolina

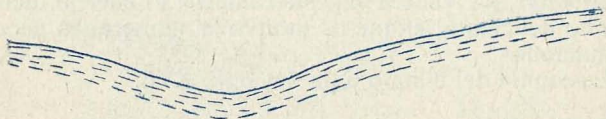

PARA VUESTRO ESTÓMAGO

Agua de la Fuente de la Santa Cruz de Argelita

MANUEL PORCAR BELLIDO

PLAZA INDEPENDENCIA 7 TELEFONO Nº 338-B

FABRICAS DE AZULEJOS

LA VIRGEN DE LIDON: **GRAN VIA**
TELEFONO Nº 338-A

LA MODERNA
CARRETERA D MADRID
TELEFONO Nº 72-B
CASTELLON



Servicio entre Villarreal-Castellón y Castellón-Villarreal

Este servicio se efectúa de cada media hora, saliendo de ambas poblaciones a la vez, empezando a las siete de la mañana y terminando a las 8'30 de la noche.

Precios

De Castellón a Villarreal 50 céntimos

De Villarreal a Castellón 50 céntimos

Recorridos parciales 30 céntimos

ALMACEN DE PAQUETERIA

MERCERIA Y NOVEDADES

ELISEO PADILLA

ESPECIALIDAD EN

GÉNEROS DE PUNTO

PUEBLO, 7

CASTELLÓN

(ESPAÑA)

¡Señora! Aumentaréis vuestros atractivos si usáis los perfumes y demás productos de la Casa Asencio. — G. Chermá, 36.

Servicio entre Castellón-Almazora

DE CASTELLON sale a las 7 - 10 - 11 - 13 - 15 - 16
17 - 19 y 20.

A ALMAZORA llega a las 7'15 - 10'15 - 11'15 - 13'15
15'15 - 16'15 - 17'15 - 19'15 y 20'15.

Servicio entre Almazora-Castellón

DE ALMAZORA sale a las 7'30 - 10'30 - 11'30 - 13'30
15'30 - 16'30 - 17'30 - 19'30 y 20'15.

A CASTELLON llega a las 7'45 - 10'45 - 11'45 - 13'45
15'45 - 16'45 - 17'45 - 19'45 y 20'30.

Precio del billete 0'30 Ptas.

CONFECCIONES
DE
EQUIPOS
MILITARES

Juan Pinto

— S A T T R E —

Pí y Margall, 130

CASTELLON

FABRICA
DE LICORES Y ANISADOS
JOSE MONFORT
Especialidad de la Casa
* Licor Virgen de Lidón *
PASEO DE MORELLA, 72
CASTELLON

— Usando los perfumes de la **Casa Asencio** se adquiere la máxima — — distinción — —

Servicio entre Castellón-Moncofar

DE CASTELLON

Sale a las 8 — 12 — 2
y 6.

DE MONCOFAR

Sale a las 7'30 — 11'30
1'30 y 5' 30.

FÁBRICA DE CORSÉS

||
Casa Reverter

COLÓN, 44

||
PALACIO
DE LAS MEDIAS

HOTEL SUIZO - De primer orden

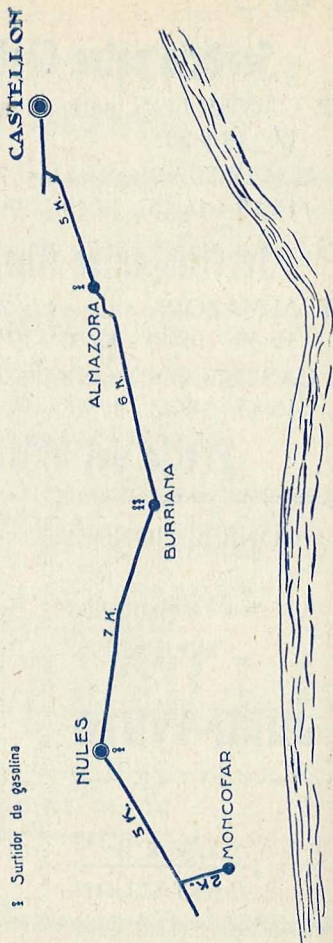



COLONIA EDUCATIVA

INTERNADO Y EXTERNADO

PRIMERAS LETRAS Y CULTURA

— GENERAL Y TÉCNICA —

Bachillerato : Magisterio

Comercio

Mecanografía : Taquigrafía

Dibujo - Música

Gimnasia, etc, etc.

COMPETENTE PROFESORADO

Material pedagógico moderno

Director: D. José Boix Rambla

G. Chermá, 115

Teléfono 231

CASTELLON

Banco de Ahorro y Construcción



Domicilio social: Juan Bravo, 81 - MDRID - Edificio propio

Capital suscrito hasta fin Noviembre 1930

Pesetas 102.000.000 con 85.000 socios

¿Desea V. casa propia?

EL BANCO DE AHORRO Y CONSTRUCCION, inter-venido directamente por el Estado, se la construirá en el sitio que desee y tan pronto como lo solicite, a cuyo efecto este Banco le facilitará, del capital que necesite, el 75 por ciento, que podrá ir amortizando el interesado hasta en treinta años.

Estatutos, Folletos y Detalles:

D. Fernando Falomir

Sucesor de Vicente Pitarch

DELEGADO

Ruiz Zorrilla, 8 y Alloza, 2

D. Gerónimo Semper

INSPECTOR

Pt y Margall, 17

CASTELLON DE LA PLANA

Burriana

Posee esta ciudad en la Iglesia parroquial dedicada al Salvador y en la capilla de la Comunión, del siglo XVIII, unas hermosas pinturas al óleo y molduras doradas; en las paredes laterales cuadros de Orient, una bellísima Dolorosa y frescos de Vergara. En uno de los altares laterales una gigantesca Imagen gótica de la Virgen de la Misericordia. Son de admirar también los alcorelieves de los púlpitos, como así mismo todo el Altar mayor y una Purísima de Pastor.

Para vestigios históricos visítase la casa del cultísimo abogado D. Joaquín Peris Fuentes, cuyos estudios detenidos y concienzudos han hecho de su morada un verdadero museo de antigüedades.

Clima benigno.

Onda

Villa antiquísima, pues debe su origen a Sicorio XIV, el año 1564 antes de Jesucristo. La mayor parte de la población es de hermosas calles, anchas plazas y muy buenos edificios. Conserva sin embargo parte de ella con la característica árabe. Dista 20 kilómetros de Castellón, su clima es templado y se habla el valenciano.

El castillo registra construcciones romanas, árabes y posteriores. Lápidas romanas y otros objetos diseminados por la población. Notables ejemplares de la producción azulejera. Las fuentes públicas. La Iglesia de la Sangre y en ella algunas pinturas.

En el templo parroquial hállanse esculturas y talla de los Ochandos, frescos de Marofi, lienzos de Espinosa y de Zapata y una escultura de Bussi; preciosas miniaturas en el Altar del Rosario; magnífico coro de 28 sillones de buena talla; objetos del culto de bastante

Surtidor de Gasolina.—Frente a la Farmacia Aparici

mérito y entre otras obras notables un magnífico retablo (bastante deteriorado) de Juan de Juanes.

En la cueva del ermitaño un alto relieve gótico.

Y la Imagen del Santísimo Salvador que se cree esculpida por Nicodemus, pintada por San Lucas y repintada por Juan de Juanes.

Bechí

Esta población distante 14 kilómetros de Castellón es de aspecto moderno, de buenas calles y plazas, sobre todo en los extremos. Clima benigno y habla valenciana.

Los objetos ibéricos abundan en el monte Salaig; en las colinas de su base «Els Castelletts», un túmulo y restos de una torre semicircular, que bien pudo ser castillo, ara o sepulcro prehistóricos y en la «Conena» enterramientos íberos. En la montaña de San Antonio restos romanos. Al pié de «Les Pascues» yacimientos romanos. A dos kilómetros de Bechí, la «Basa Seca», construcción de más de un kilómetro cuadrado de superficie con paredes de dos metros. Entre este punto y los manantiales, quedan ruínas de colosal palacio fortificado, cuya primera construcción sería romana y después sufrió reformas árabes y también durante el Renacimiento; vías subterráneas de agua; palacio feudal de los Condes de Ariza; el Calvario del siglo XVIII y la ermita del XV.

Imprenta MAS Castellón

Trabajos para el Comercio, Industria, Banca
y Sociedades

Cajitas plegables impresas para infinidad de usos

Balbas, 13

Teléf. 199

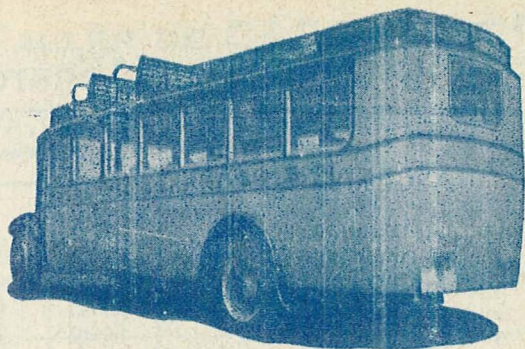

ITINERARIOS

“AUTOS MEDITERRANEO S. A.”

Calle Conde Pestagua



Línea de Castellón a Vinaroz

ASCENDENTE	Horario	Pesetas
Salida de Castellón	16'00	
» de Benicasim	16'22	0'95
» de Villas.	16'27	1'25
» de Oropesa.	16'40	1'75
» de Empalme	16'49	2'00
» de Torreblanca	17'6	2'50
» de Alcalá	17'30	3'00
» de Santa Magdalena.	17'45	3'50
» de Benicarló	18'7	4'20
Llegada a Vinaroz	18'20	4'70
DESCENDENTE		
Salida de Vinaroz	7'—	
» de Benicarló	7'15	
» de Santa Magdalena.	7'37	
» de Alcalá	7'52	
» de Torreblanca.	8'16	
» Empalme	8'32	
» de Oropesa.	8'42	
» de Villas.	8'54	
» de Benicasim	8'59	
Llegada a Castellón.	9'20	

HOTEL SUIZO - Plaza Castelar-Castellón

Ciment Portland SANSON - Gasteulo que es el millor

El Siglo XX.—Paraguas

TALLER DE CARPINTERIA

IGNACIO URREA

Sucesor de Vicente Gamir

TALLER: Ronda del Mijares, 36

Despacho: Cataluña, 17

CASTELLÓN

**Nueva
Tintorería
Catalana**

+ +

Emilio Auleda

Se tiñen y cambian de color
toda clase de prendas de
seda lana y algodón.

Lavado en seco de toda cla-
se de prendas de señora y
caballero, militar y
eclesiástico.

Se entrega a las 48 horas
Negros finos para luto a las
24 horas.

Desinfección y planchado a vapor

ALLOZA, 101
CASTELLÓN

**TALLER Y FUNDICIÓN
DE TODA CLASE
DE METALES**

++

Rafael Huerta

Especialidad en bronce
fosforado y reparación
de toda clase de
metales

+

Lepanto, 7-Teléfono 340 A
CASTELLÓN

Cubierta «Ideal» Teja plana de portland, Sucesor
de Ventura Almazora - Teléfono 11

Vicente Benlliure Villalba



Fabricación Moderna
de Pastas para Sopa

Fábrica: Avenida Capuchinos

Despacho: Conde Pestagua, 2

CASTELLON

Fundición de Hierro

'La Renaixensa Industrial'

Siempre existencias de balaustres para escaleras y balcones. Mesas rectangulares para café. Veladores diferentes modelos. Válvulas para balsas. Modelaje completo en Columnas, Balcones, Rejas Cubre persianas, Placas de trasfuegos, Tuberías de todas dimensiones. Se funden piezas por difíciles que sean, aplicando a cada pieza el material que corresponda y hasta un peso de 4.000 kilos.

Calle del Marqués de la Ensenada

(Antes segunda Travesía del Camino del Mar)

CASTELLON

Muebles. — BABILONI.

Benicasim

A un kilómetro del mar y a 15 de Castellón, unido por excelente carretera, se encuentra este lugar de clima benigno y de interés para el turista. Su iglesia parroquial de estilo jónico ofrece interesantes pinturas y esculturas de Esteban Bonet.

En la montaña se encuentra el Desierto de las Palmas donde se enclava el Monasterio habitado por Carmelitas Descalzos. La ascensión a él no es penosa, pues se puede hacer empleando escasamente dos horas a pie o en caballería; el panorama que disfruta el viajero desde lo alto es sorprendente y delicioso; las riquezas que guarda el Monasterio son varias y de interés para el artista o aficionado.

En los claustros algunos cuadros de valor, en el templo esculturas, en el coro un precioso Crucifijo y pinturas, un grabado de Orlandi, un Juicio Final comenzado por Causin y acabado por Witemberoots, una alegoría dibujada por Assitrius y compuesta por Cassarellus, un Vía Crucis de azulejos de Alcora, y como curiosísimo el reloj del antecoro y por el cual se rige la Comunidad, reloj que data del año 1727 y que da las horas, medias, cuartos y medios cuartos.

Es muy recomendable la excursión a la cima del monte Bartolo a 728 metros sobre el nivel del mar y desde donde se domina grandísima extensión de terreno.

Las Villas

Uno de los más bellos y sobresalientes paisajes de la Región valenciana, se encuentra a un kilómetro de Benicasim. Llámase *Las Villas* por el mucho número de elegantes chalets, propiedad de distinguidísimas fa-

Muebles BABILONI Colon, 48

ELEGANCIA Y FANTASIA

REUNEN LOS

CALZADOS PUIG

Ultimos y Variados Modelos

Economía en los Precios

Visite usted esta CASA

Colón, núm. 68

CASTELLÓN

PRUEBA IRREFUTABLE

de la inmejorable calidad en los artículos

de la

Sombrerería PUIG

es la distinguida y numerosa
clientela que favorece esta CASA

Siempre lo más fino * La última palabra de la moda

Artículos en todas clases y precios

Colón, núm 51

CASTELLON

milias de la buena sociedad de Castellón y Valencia donde se reunen durante la estación veraniega, haciendo vida familiar, para disfrutar de la fresca brisa del mar aplacadora de los rayos del sol y aprovechar la idealidad de la playa para la toma de baños.

Quien haya visitado la Costa Azul se considerará trasladado a ella, al encontrarse en Las Villas de Benicasim, porque acariciados sus pies por la azulada y suave alfombra del Mediterráneo y sirviéndoles de respaldo la montaña tapizada por sinnúmero de saludables pinos, embalsamado su ambiente por las flores silvestres de mil arbustos y plantas que al rum, rum, de la cantarina fuente despiden sus perfumes, se asientan la coquetería y elegancia de los chalets en amigable competencia para formar ese conjunto tan hermoso y tan bello denominado *Las Villas* en un rincón de la costa levantina.

Su playa de finísima arena donde se puede tomar el baño a cualquier hora por la notable tranquilidad de su mar.

Servicio telegráfico y en su apeadero de la Compañía del Norte parada de todos los trenes, excepto los expresos.

Oropesa

Villa situada a la falda del monte en cuya cima se hallan las ruinas del antiguo castillo. Población de calles pendientes y en la que el ensanche se traslada poco a poco al llano, donde hay levantados buenos edificios. Clima benigno y habla valenciana.

Debido a que hasta el mar llegan las estribaciones de la montaña, es población en extremo pintoresca. Forma una pequeña bahía de tranquilo mar muy propia para tomar baños.

Depósitos de cemento armado de todos tamaños y para toda clase de líquidos

Sucesor de Ventura TELÉFONO 11
ALMAZORA

Llamamos la atención

de usted SEÑORA
para que se fije en los

Ultramarinos LA PERDIZ

Francisco Arcusa



Donde siempre encontrará los
más frescos y variados artícu-
los del ramo, ricos fiambres,
licores y champagnes, de las
mejores marcas, artículos to-
dos indispensables en toda
buena mesa y demostración
de la administración de una
buena ama de casa : : : : :

P. Constitución, 31 * CASTELLON * Teléfono 72

Sobre una pequeña colina levántase la antigua Torre del Rey, y el Faro.

En la villa pueden verse el castillo y murallas, en cuyas ruinas pueden notarse reformas de sus antiguos dominadores, la Torre del Rey, y en el término vestigios de otras épocas.

Torreblanca

Villa fundada por los árabes. La población es llana, moderna, de calles anchas y espaciosas, limpia y clara. De benigno clima y habla valenciana.

Entre sus vestigios históricos cuenta la torre del Marqués de Villores; el antiguo estanque, hoy desecado, y a su lado restos de la primitiva población.

Alcalá de Chivert

Población distante 42 kilómetros de Castellón, de clima benigno y en donde se habla el valenciano. Está situada en un llano rodeado de montañas, buenas calles y cinco grandes plazas.

Como vestigios históricos pueden verse las ruinas de los castillos de Chivert, y Cap y Corp (este último a orillas del mar). En el «Corral del Royo» indicios de una población anterior a los romanos.

Son de admirar la torre octogonal de piedra blanca coronada por gigantesca estatua de San Juan. En la Iglesia parroquial esculturas notables de Esteve; el retablo mayor, talla y pintado de Muñoz y de la escuela de Ribalta; un cuadro de Dionisio Planes, otro de Jerónimo Espinosa, otro de José Inglés y frescos de Zahera; en el archivo parroquial, pinturas de Guilló, pintor sobresaliente hijo de la población.

Villanueva de Alcolea

Distante 35 kilómetros de Castellón se encuentra esta población de clima templado y habla valenciana y en

LA HISPANO FUENTE EN-SEGURES S. A.



CONCESIONARIOS EXCLUSIVOS
PARA LA PROVINCIA DE
LOS NEUMÁTICOS



“Continental”

Rodamientos a bolas y rodillos RIV :: Accesorios en general
Automóviles y Camiones HISPANO SUIZA

Avenida Pérez Galdós, 19 y 21

CASTELLON DE LA PLANA

Servicio de Castellón a Torreblanca

	Horario	Precio
Salida de Castellón	13'—	
» de Benicasim	13'22	0'95
» de Villas.	13'27	1'25
» de Oropesa	13'40	1'75
» Empalme	13'49	2'00
Llega a Torreblanca	14'4	2'50

TEMPORADA DE VERANO
SERVICIOS EN
BENICASIM Y SUS VILLAS
Y EN ALCOCEBRE

Servicio de Empalme a Castellón

	Horario	Precio
Salida de Cabanes	7'30	1'00
Llegada a Empalme	8'—	
Salida de Empalme	17'—	
Llegada a Cabanes	17'30	

† Surtidor gasolina
● Gasolina en envases

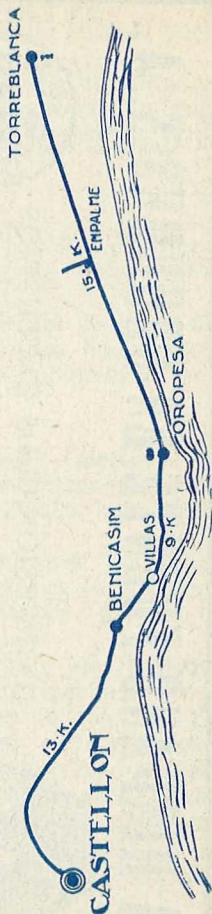

ULTRAMARINOS FINOS

Especialidad en CAFÉS tostados al día

CASA AGRAMUNT

Conservas y Licores de las mejores marcas

Exclusiva de los excelentes Champagnes

MASET DE LA FONT

MORGANT

Y ROYAL

TELÉFONO 292

Pi y Margall, 19-Sales y Ferré, 2

CASTELLÓN

NICOLAU

DENTISTA

G. Chermá, 9

CASTELLÓN

Surtidor de Gasolina.—Frente a la Farmacia Aparici

PARA EL ESTÓMAGO

Agua de la Fuente de la Santa Cruz de Argelita

donde el turista puede admirar el Altar mayor de estilo corintio de la Iglesia parroquial, una estatua de San Roque, de Capúz y pinturas y ornamentos de mucho valor artístico.

En el Calvario, bonitas pilastras y talla, de Cruella y pinturas de Oliet.

Cabanes

La antigua *Ildum Romana*, villa que descansa sobre una pequeña colina que domina el llano «Plá del Arch». Su población, a excepción de una buena calle por la carretera, la forman en su mayoría calles estrechas y en declive con casas de buena construcción. Dista 26 kilómetros de Castellón. Clima sano y benigno, habiéndose el valenciano.

Del forastero llamará la atención el «Arch del Plá» notabilísimo arco romano, como también las ruinas de Albat y Miravet; la Torre de la Sal y la Casa y arcada del Ayuntamiento.

Sobre la puerta de la Iglesia parroquial una escultura de Maurat y en su interior algunos altares y el sepulcro de los Gavaldá. Conserva también algunos hermosos lienzos.

● Gasolina en envases

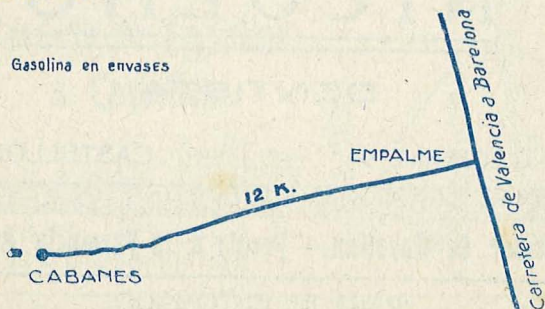

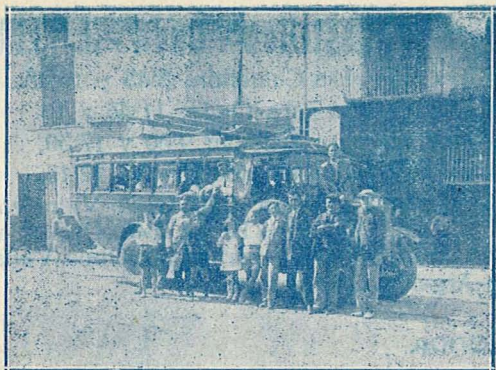

ITINERARIOS
"Autobuses El Plátano"

Plaza Alfonso XIII



Línea de Castellón - Onda - Argelita

Salidas de Onda para Castellón: 8'45 y 13'45.

Salidas de Castellón para Onda: 11'45 y 16.

Salidas de Onda para Argelita: 9'30 y 17'30.

Salidas de Argelita para Onda: 7'— y 12'15.

Precios: Onda-Castellón, 1'20; Onda-Villarreal, 0'80;
Onda-Apeadero Bechí, 0'40; Onda-Salvador
0'75; Onda-Fanzara, 1'50; Onda-Vallat, 2'10
y Onda-Argelita, 2'85 pesetas.

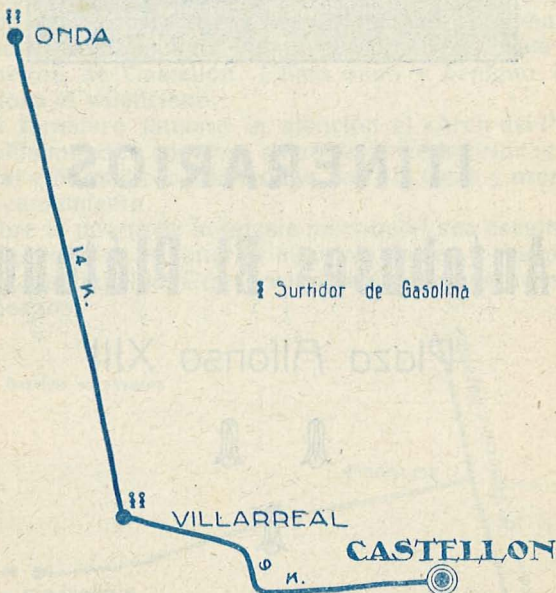

Surtidor de Gasolina.—Frente a la Droguería Aparici

ANTIGUA JOYERÍA

de las Cuatro Esquinas



RAFAEL MOLINER

GRAN NOVEDAD EN PULSERAS, IMPER-
DIBLES, PENDIENTES, SORTIJAS, CADE-
NAS, DIJES Y MONEDEROS DE PLATA ::
ESPECIALIDAD DE ESTA CASA EN ADE-
REZOS PARA CASAMIENTO :: COMPRA-
MOS, ORO, PLATA, Y PLATINO :: ME
ENCARGO DE LA REFORMA DE ALHAJAS,
PRONTITUD Y ECONOMÍA
: EN LOS ENCARGOS :

— La única Casa que vende Medallas
de Nuestra Señora de Lidón con la nueva corona



González Chermá, 69 (Esquina) Colón, 37

CASTELLÓN

Autos Villahermosa

S. A.

ITINERARIO:

DESCENDENTE

Salida de Villahermosa a las 8 mañana.

Llegada a Castellón a las 10'30.

Pasa por:

Lucena . . . a las 9'—

Figueroles. a las 9'20

La Foya . . a las 9'45

Alcora . . . a las 10'—

ASCENDENTE

Salida de Castellón a las 15'30.

Llegada a Villahermosa a las 18'15.

Pasa por:

Alcora . . . a las 16'15

La Foya . . a las 16'30

Figueroles. a las 16'45

Lucena . . . a las 17'—

PRECIO

del billete Castellón-Villahermosa 5 pts.

PARADA

Paseo Obelisco, 17.

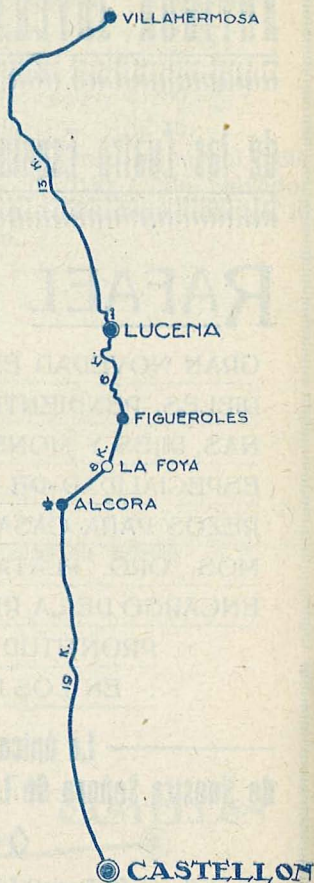

☒ Surtidor gasolina
☒ id. id. movíl

“Autos Vallduxenses, S. A.”

Línea de Vall de Uxó Nules Castellón

DESCENDENTE

Salida de Vall de Uxó	6'—	7'45	8'45	9'30	14'45
Llegada a Rambleta.	6'20	8'—	9'—	9'50	15'5
» a Nules	6'30	8'10	9'10	10'—	15'15
» a Alquerías		8'25	9'25		
» a Villarreal		8'40	9'40		
» a Almazora		8'49	9'49		
» a Castellón		9'—	10'—		

ASCENDENTE

Salida de Castellón.		13'—	16'45		
Llegada a Almazora		13'11	16'56		
» a Villarreal.		13'18	17'3		
» a Alquerías		13'35	17'20		
» a Nules	7'—	13'47	17'32	10'45	16'—
» a Rambleta.	7'10	14'—	17'45	10'55	16'10
» a Vall de Uxó.	7'30	14'15	18'—	11'15	16'30

PRECIOS

De Vall de Uxó	1. ^a	2. ^a
A Nules	1'25	1'00
A Alquerías.	1'50	1'25
A Villarreal.	2'25	1'75
A Almazora.	2'50	2'00
A Castellón.	2'75	2'25

Usad Agua de la Fuente de la Santa Cruz de Argelita, para las digestiones difíciles

Línea de Castellón a Artana

Autos propiedad de D. Juan Plá

Viajes los lunes, miércoles y sábados.

Salidas de Artana: 7'30 mañana.

Salidas de Castellón a las 4 de la tarde.

PRECIO DEL BILLETE 2'50 pesetas

Parada Castellón: Calle de Colón, 74

Autobuses al Grao Castellón

(VARIAS COMPAÑÍAS)

Servicio permanente.

Precio del viaje 20 céntimos.

SERRERIA MECÁNICA

Padre Vela, 11

FERNANDO BELTRAN

ALMACÉN DE MADERAS PARA
LA CONFECCION DE FRUTAS

Padre Vela, 11

Teléfono 157

CASTELLON

Muebles Babiloni.—Fabricación propia

Lo más nuevo en artículos para Comunión
Vestidos y Mantos para Niñas
Trajes para Niños

COLÓN, 57 — **LA BOLA DE NIEVE** CASTELLÓN

Envolturas, Gorritos, Vestiditos, Abrigotos

MANUEL TRAVER

FERRETERÍA



La CASA que vende más barato

Colón, 45

CASTELLÓN

ENRIQUE TARREGA

SAL Y SALAZONES



— Despacho: Colón, 92

Almacén: Plaza Tetuán, 41

CASTELLÓN

Para la DISPEPSIA agua de la Fuente de la
Santa Cruz de ARGELITA

Líneas de Vapores

COMPAÑÍA TRASMEDITERRÁNEA
Y PEDRO GARCÍAS

Servicio rápido, fijo y semanal directo para Barcelona y viceversa, por el vapor

VIRGEN DE ÁFRICA

admitiendo carga y pasaje de 1.^a, 2.^a y 3.^a clase

Salidas de Castellón, los jueves a la una tarde.

Salidas de Barcelona, los lunes a las seis tarde.

PRECIOS DE LOS BILLETES

En 1.^a clase, 17 pesetas. En 2.^a clase, 10 pesetas

En 3.^a clase, 7'50 pesetas.

COMPAÑÍA NAVIERA IBARRA Y COMP.^a

Y TRASMEDITERRÁNEA en combinación

Servicio fijo y mensual entre el Norte de España, Sur y Mediterráneo

Haciendo ambas compañías el servicio alternado y admitiendo carga para los puertos del Norte y Mediterráneo, exceptuando los de Valencia Barcelona.

PARA INFORMES:

D. Vicente Navarro, Pi y Margall, 8.-Castellón.

Sucesor de Sebastián Roca, Gasset, 6.-Castellón.

Sucesor de Sebastián Roca, B. Ibáñez, 19.-Grao.

ORDINARIOS

A BARCELONA

Jeremías Meseguer, Ruíz Zorrilla, 12, en ferrocarril sale los lunes y jueves.

Salvador Rojas, Primero de Mayo 9, en vapor, sale los jueves.

Agustín Pitarch, Pasada San Pascual, en vapor, cada 15 días.

A VALENCIA

Badenes, Marzo y Roig, Alloza, 87, en camión y ferrocarril, admiten encargos para los pueblos de la línea.

Nemesio Selfa, Salmerón, 55, en ferrocarril.

Peñalver, González Chermá, 111, en ferrocarril.

A VILLARREAL

José Gimeno, Kiosco P. Alfonso XIII, en camión.

A ADZANETA

Ernesto Bellés, Posada Molina, en carro.

A ONDA Y BECHI

Olucha, Posada Estrella, en tranvía.

A ARTANA

José Plá, calle Colón, 73, en camión.

A ALMAZORA

Isabel Clausell, casa el Chato, en tranvía.

A BURRIANA

La Pigá, casa el Chato, en tranvía.

A VILAFRANCA

Parada en casa Vidal, Paseo del Obelisco, en auto.

A VALL DE UXÓ

José Salvador, Ruíz Zorrilla, 6, en camión,
Manuel Porcar, Ruíz Zorrilla, 6, en carro.

A VALL D' ALBA.

Parada en la Posada San Pascual, Ronda Mijares.

AL GRAO

Hay dos, con carro, no tienen parada fija.
En la Posada de San Juan paran los de Benicasim,
Borriol, Nules, Villafamés y Torreblanca.

Carruajes de Alquiler

No tienen parada.

Servicio en las cocheras siguientes:

González Chermá, 107 — Caballeros, 20— Falcó, 7
y Pí y Margall, 76

PRECIOS: Carrera, 1'50 ptas — Por horas a 3 pe-
setas la hora y 1'50 ptas. por hora de coche parado

Autos con taxímetro

PUNTO DE PARADA: Plaza de Emilio Castelar

PRECIOS

Autos de cuatro asientos 0'60 ptas. kilómetro

Tiempo parado a 3 ptas. por hora.

Autos de seis asientos a 0'80 ptas. kilómetro

Tiempo parado a 4 ptas. hora.

Oficinas Públicas

que mas pueden interesar al forastero

Administración de Aduanas.....	Grao.
Administración de Correos	G. Chermá.
Abogacía del Estado	Mayor, 132.
Arciprestazgo	Colón.
Arrendataria de Contribuciones.	Pérez Galdós.
Ateneo de Castellón.....	Ruíz Zorrilla, 1.
Audiencia Provincial.....	Gasset, 1.
Ayudantía de Marina.....	Grao.
Ayuntamiento (Casa Capitular)..	P. Constitución.
Banco de España	P. Alfonso, XIII.
Cámara Oficial de Comercio....	Mayor.
Cámara de la Propiedad Urbana.	Asensi.
Casa Provincial de Beneficencia	G. Tárrega.
Colegio de Abogados.....	Gasset.
Colegio de Farmacéuticos.....	Cardona Vives.
Colegio Oficial de Médicos	Cardona Vives.
Colegio Oficial de Practicantes..	Cardona Vives.
Colegio Oficial de Procuradores.	Gasset, 1.
Consejo Provincial de Fomento .	Mayor.
Cuerpo de Seguridad.....	Gobierno Civil.
Consulado de Alemania	Mayor.
Consulado de la R. Argentina . .	G. Chermá.
Consulado de Francia.....	Mayor.
Consulado de Inglaterra.....	Sixto Cámara.
Consulado de Noruega	Pí y Margall.
Consulado de Panamá	Alloza.
Consulado del Perú.....	Plaza Rey.
Cuartel de Carabineros.....	Paseo Ribalta.
Cuartel de la Guardia Civil.....	Félix Brea.



AGENTE DE VENTAS
EN CASTELLÓN DE LA PLANA

Antonio Blasco

Depósito: C. Mar, 1 y 3

Teléfono 85

Telegramas LANDFORT

FRX