

PROPAGANDA S
IRIS

R. GYAL-ART
XXX

306

VIA A TIRIS
1931
CASTELLÓN

SERVICE MOTOR

GARAGE

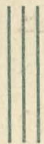

Taller de
Reparación

DE AUTOMÓVILES,
MOTORES MARINOS Y
MAQUINARIA EN GENERAL

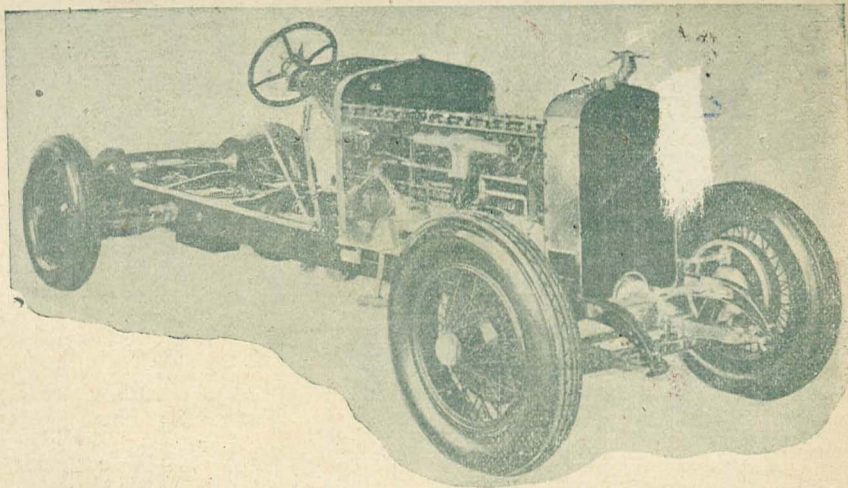

Enrique Alé Archilés

Avenida Dr. Clará, 17
(Junto al Hospital)
ASTELLÓN

CB1002310670

GUIA TIRIS

CASTELLON

de
Detras de

FERROCARRILES

AUTOBUSES

TURISMO



IMPRENTA MAS CASTELLÓN

CALLE BALBAS, 13

1930

:: Fábrica de ::
Géneros de Punto

FRANCISCO FABREGAT CAZADOR

CASTELLON DE LA PLANA



ESPECIALIDAD EN
MEDIAS y CALCETINES
EN SEDA, LANA, HILO
Y ALGODÓN

Gran surtido en
confecciones para
Señoras y Niños

Fábrica:
Llorens de Clavell, 15



Almacén y despacho:
Calle de Zaragoza, 15

ÍNDICE

Páginas

Asistente.....	6
Castellón.....	12
Nomenclator de las calles de Castellón.....	18
Nomenclator de las plazas.....	34
Nomenclator de las calles y plazas del Grao.....	40
Turismo de Castellón.....	42 a 74

Ferrocarril del Norte

Horario Tarragona-Castellón-Valencia.....	76
Horario Valencia-Castellón-Tarragona.....	78
Tarifa de precios.....	80

Compañía Tranvía Onda Grao Castellón

Horario de Castellón al Grao y viceversa.....	86
Horario de Grao de Castellón a Onda y viceversa.....	88
Horario de Grao de Castellón a Grao Burriana.....	90
Tarifa de precios.....	92

Itinerarios de La Hispano Fuente En-Segures S. A.

De Castellón a Borriol.....	94
Id. a Villafranca del Cid.....	98
De Alcalá a Albocácer.....	102
De Hostalet a Benasal.....	104
De Castellón a San Mateo.....	110
Id. Vistabella.....	118
Id. Alcora.....	122
Id. Cortes de Arenoso.....	126
Id. Lucena del Cid.....	128
Id. Useras.....	134
Id. Vinaroz.....	136
De Nules a Eslida.....	142
De Albocácer a Benicarló.....	148
De Cáliz a Vinaroz.....	152

Itinerarios Autobuses Lacorte S. L.

De Castellón a Villarreal-Burriana.....	154
Id. Almazora-Villarreal.....	156
Id. Villarreal.....	158
Id. Almazora.....	159
Id. Moncófar.....	160

Itinerarios Autos Mediterráneo S. A.

De Castellón a Vinaroz.....	164
Id. Villanueva de Alcolea.....	166
Id. Torreblanca.....	174
Id. Empalme a Cabanes.....	174

Itinerarios Autobuses «El Plátano»

De Castellón a Onda-Argelita.....	178
-----------------------------------	-----

Autos Villahermosa

De Castellón a Villahermosa.....	180
----------------------------------	-----

Autos Vallduxenses S. A.

De Castellón a Vall de Uxó-Nules-Castellón.....	181
---	-----

De Castellón a Artana.....	182
Autobuses al Grao de Castellón.....	182
Línea de Vapores.....	184

TURISMO DE LOS PUEBLOS
que comprenden los itinerarios

Adzaneta.....	120
Albocácer.....	106
Alcalá de Chivert.....	172
Alcocebre.....	82
Alcora.....	124
Almazora.....	155
Almenara.....	82
Artana.....	146
Bechí.....	162
Benasal.....	106
Benicarló.....	138

CALZADOS
DANDY

SIEMPRE LOS MEJORES



González Chermá, 12
CASTELLÓN

Benicasim	168
Benloch.....	112
Borriol.....	96
Burriana	161
Cabanes.....	176
Cervera del Maestre.....	150
Cuevas de Vinromá	114
Chilches.....	82
Eslida.....	146
Figueroles.....	130
Las Villas.....	168
Lucena	130
Nules	144
Onda	161
Oropesa	170
Peñíscola	82
Puebla Tornesa.....	112
San Mateo.....	114
Santa Magdalena	138
Tirig	150
Torreblanca	172
Villafamés.....	106
Villafranca del Cid	108
Villanueva.....	172
Villarreal	155
Villavieja	144
<hr/>	
Ordinarios	185
Carruajes de Alquiler.....	186
Autos con taxímetros.....	186
Oficinas públicas.....	187

NO LISTADO



¡Comerciante! ¡Industrial!

AHORRE Vd. tiempo, no pierda horas buscando imprenta para la confección de sus impresos, use el teléfono, haga la llamada al número

199

indicando lo que desea, y en el acto se personará en su despacho, con un extenso muestrario, un empleado de la



Casa que se dedica a toda clase de impresos en general con especialidad en la fabricación de CAJITAS PLEGABLES IMPRESAS de todas clases y formas, propias para sodas, específicos, bombones, repostería, etc., etc.

BALBAS, 13

CASTELLÓN

TELÉF. 199

AL VISITANTE

PROPAGANDAS TIRIS al editar esta pequeña Guía de Castellón, no ha tenido otro fin que el facilitar tu estancia en esta hermosa población, indicando muy someramente los lugares y obras de mérito que contiene, para que tu permanencia en ella sea lo más agradable posible.

Si eres hombre de estudio cosas encontrarás aquí que enriquecerán tu ciencia.

Si por el contrario tus aficiones son otras, te bastarán los bellos paisajes que encierra esta ciudad y sus poblaciones vecinas, para que recreen tu espíritu y puedas llevarte de Castellón un perdurable y grato recuerdo.

AL CASTELLONENSE

Ha querido llenar PROPAGANDAS TIRIS con este pequeño libro un hueco que se notaba en la vida de Castellón.

En la actualidad, vida moderna, de constante actividad y acelerado trabajo faltaba tener al alcance de la mano, lo que ya existía en otras partes, pero no de forma cómoda y que en todas horas y en todo momento pudiera servir de utilidad.

Horarios de trenes, itinerarios de autobuses, nomenclator de calles, con sus nombres antiguo y moderno,

Vicente Benlliure Villalba



Fabricación Moderna
de Pastas para Sopa

Fábrica: Avenida Capuchinos

Despacho: Conde Pestagua, 2

CASTELLON

Vicente Claramonte

MARMOLISTA - LAPIDARIO

ESCALERAS :: CHIMENEAS :: MAUSOLEOS
Y TODA CLASE DE TRABAJOS EN MARMOLES
: Especialidad en Lápidas :

DESPACHO: Cataluña, 16
TALLER: Concepción Arenal

Castellón

MEDIAS DAMITA-ALMACENES CAZADOR-Castellón

servicio de ordinarios y riquezas que contiene Castellón, si bien se indican en otras Guías, no es de manera que la puedas llevar en tu bolsillo, que ocupe poco sitio en tu maletín, que exista en la mesa de tu despacho sin que sea estorbo alguno, no. O son grandes o contienen muchas materias que forman grueso volumen.

PROPAGANDAS TIRIS ha recopilado en esta Guía lo que puede ser de utilidad práctica en todo instante, lo mismo para el visitante o forastero que para el hijo de Castellón. Cualquiera que deseara obtenerla no tiene más que dirigirse a cualquier casa de las anunciadoras en esta Guía TIRIS en demanda de la misma, pues su tirada ha sido de 3.000 ejemplares.

Talleres de Aparatos de Pesar y Medir

MANUEL ARTOLA

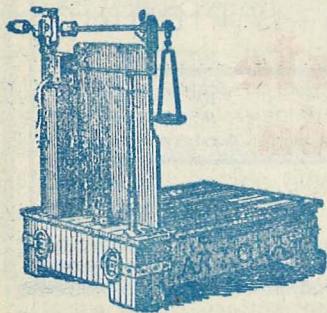

Básculas, Romanas y Balanzas
Pesas de Hierro y de Latón
Medidas de madera para
granos y de hojalata
para líquidos, etc
Básculas medicales y
Balanzas de gran precisión
para Farmacias
Cajas para Valores

Esta casa garantiza sus artículos
per reunir las condiciones
que exige la Ley.

Talleres y Despacho: Ruiz Zorrilla, 16 y 18

CASTELLON



propagandas



TIRIS

**caste
llón**

S



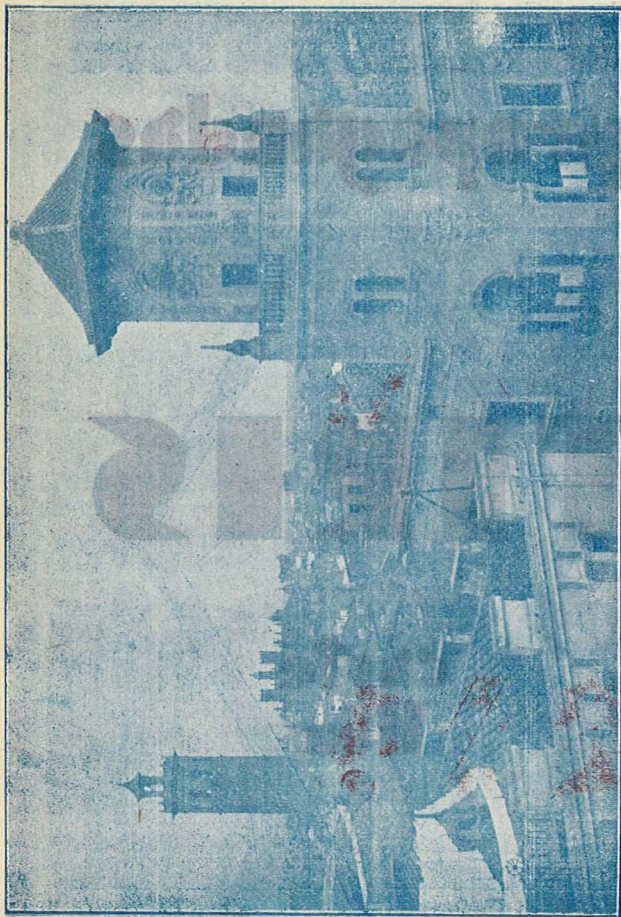

VISTA PARCIAL DE CASTELLÓN

EL BARATO

Quincalla
Bisutería
y Juguetes

—Colón, 53—
CASTELLON

Casa ROIG



Grandes Novedades

No compre sin antes visitar
— esta Casa —

G. Chermá, 5 Castellón

COMERCIO
DE CEREALES

|| ||

ARGELIO BELTRÁN NEGRE

|| ||

Zaragoza, 21 y Cantarera, 28

CASTELLON

Droguería :: Perfumería
Ultramarinos

CELEDONIO SABORIT

Salmerón, 61-63 — CASTELLON

Muebles Babiloni.—Por encargo en todos estilos.

CASTELLÓN

A cuatro kilómetros del *Mare Nostrum*; oreado por suave brisa y a la manera de elegante chalet se encuentra en un llano circundado de verdaderos vergeles, Castellón de la Plana. Sus alrededores cuajados de innumerables *masets* y *casas de campo*, semejantes a blancas palomas que descansan sobre el verde del follaje, ofrecen para el viajero hermosísimo golpe de vista. Sus calles rectas y despejadas dan paso a los rayos del sol, siendo acariciado de tal forma el ambiente que se transforma la temperatura en extremo benigna y agradable. Sus edificios de buena construcción y bello aspecto, entre los que sobresalen, además de algunos particulares en calles céntricas, el Instituto General y Técnico, Diputación, Ayuntamiento, Palacio de Comunicaciones (no inaugurado), Hospital Provincial, Plaza de Toros, Escuelas Pías, Teatro Principal, Caja de Ahorros, Casino Antiguo, Círculo Mercantil y Banco de Castellón, danle el carácter de población moderna.

Sus hijos de carácter noble y hospitalario hablan el valenciano, no obstante entender y hablar también el castellano.

La actual ciudad de Castellón tiene de existencia cerca de los 700 años, pues en el año 1251 fué cuando sus moradores situados en la antigua Castalia, lugar próximo a la ermita de la Magdalena, decidieron bajarse al llano fundando la actual población.

Su suave clima y fecundante sol dan origen a que la

Banco de Castellón

CASTELLÓN

Fundado en el año 1921

Capital social: 20.000.000

Capital desembolsado: 7 000.000

Fondo de reserva: 1 750.000

**AGENCIAS EN
ALMAZORA Y VINAROZ**



Tipos de interés que abona

A la vista	2 1/2 0/0
Con 8 días p. aviso	3 0/0
A tres meses	3 1/2 0/0
A seis meses	4 0/0
A doce o mas	4 1/2 0/0
En Caja de Ahorros	4 0/0 anual



Edificio propiedad del Banco

BANCO DE VALENCIA

Capital autorizado: 50.000.000 de Ptas.

Capital suscrito: 20.000.000 de Ptas.

Dirección telegráfica y telefónica: VALCASANTE

SUCURSALES Y AGENCIAS

Alberique, Alcira, Alcora, Alcudia de Carlet, Algemesí, Alginet, Benaguacil, Benifayó, Benisa. Buñol, Burriana, Callosa de Ensarriá, Carcagente, Cullera. Chelva, Denia, Gandía, Játiva, Liria, Lucena del Cid, Manuel, Masamagrell, Moncada, Nules, Onda, Oliva, Onteniente, Pedreguer, Pego, Puebla Larga, Requena, Sagunto, Sollana, Sueca, Tabernas de Valdigna Turís, Utiel, Vall de Uxó, Villarreal

CAMBIO BANCA BOLSA

BANCO FILIAL: BANCO DE CASTELLON

Apartado n.º 5

Teléfono 14420

tierra sea ubérrima por demás, dando vida en proporción grandísima al naranjo, principal riqueza de la capital, como también a variadísimos productos, entre los cuales se pueden citar los cereales, cáñamo, legumbres, verduras, frutas, algarrobas, uvas, olivos, higos, arroz, etc., etc.

Su Agricultura se intensifica de cada día más. Su industria aumenta considerablemente, del mismo modo que su Comercio es creciente de cada vez, como lo demuestra el número de entidades bancarias existentes para ofrecer y facilitar al negociante toda clase de operación.

Véase, pues, a Castellón una población eminentemente agrícola, desarrollar su industria y comercio de tal forma, que bien se les puede aplicar a sus hijos los calificativos de trabajadores y progresivos.

BAR INGLÉS

Cervezas y Vermouths de

las mejores marcas :: Café

Espress :: Licores :: Café

Especial :: Chocolates

: Meriendas :

— Mariscos frescos todos

los días :: Aperitivos de

todas clases.

♦ ♦

SERVICIO ESMERADO

VICENTE MONTESINOS

González Chermá, 42

CASTELLON

LA MARIPOSA

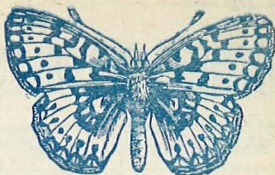

FÁBRICA DE MOSAICOS HIDRÁULICOS
INMENSA VARIEDAD DE DIBUJOS

MARCELINO BENET

RONDA MIJARES, 196

CASTELLON

SERRERÍA MECÁNICA

VICENTE BERNAT

ENVASES PARA TODA
CLASE DE FRUTAS

C. Jaime Roig
(antes Gimnasio)

Castellón

JOSÉ P. PÁCHER.—CIRIOS.—VILLARREAL

NOMENCLATOR DE LAS CALLES DE CASTELLÓN

Nombre moderno	Antiguo	Entradas	Salidas
A			
A. Tárrega.....	Mealla	Colón	A. Maura.
Alcora		Avda. Clará ...	Carret. ^a Alcora
Almazora Avn. ^a		Avda. Valencia.	Huerta.
Alloza.....	Arriba.....	R. Zorrilla.....	P. Clavé.
Amadeo I.....	San Pascual.	San Vicente....	Zaragoza.
Amal. ^a Ferollosa		Lealtad.....	Vinatea.
A. Maura.....	Enseñanza..	G. Chermá.....	Enseñanza.
Antonio Pons...		Herrero.....	Huerta.
Aragón.....		Paseo Ribalta..	Concep. Arena
Arenós.....		Pablo Iglesias..	R. Magdalena
Arrufat Alonso.		P. Cruces.....	Pablo Iglseias
Asarau.....	isternes.	Cardona Vives.	Gracia.
Asensi.....		P. Alfonso XIII.	Huerta.
Ausias March..	Carcel Vieja.	Colón	Gracia.
B			
Balaguer		G. Chermá.....	Vera.
Balbas	Mjas. Claras	P. Pescadería...	Mayor.
Balmes		Salmerón.....	rogreso.
Ballester		R. Mijares.....	R. ^a Argentina.
Bartolomé Reus.		Asensi.....	Huerta
Barraca		Balbas	Isaac Peral.
Barrachina		Avda. Valencia.	Pint. (amarón
Bayer		Plaza Rey.....	Salmerón.
Beltrán		Pi y Margall....	Libertad.
Bellver		Tenerías.....	Camino Mar.
Beneficencia....		Tárrega	Sin salida.
Benicasim Avda.		San Roque.....	Huerta.
Borriol		Paseo Morella .	Sin salida.
Burriana		Avda. Valencia.	Huerta.

Ciment Portland SANSON - Gasteulo que es el millor

“Radio-Mende”

|||
Suprema
calidad

|||
Altavoces

“Grawor”

Vicente García Marín

— Fernando Gasset, 11 —

GRAN Variedad en Aparatos de
Salón y Comedor :: Cristal deco-
rado :: Calefacción :: Instalaciones
eléctricas.

Gramolas :: Aparatos de maleta ::
Discos : Extenso surtido en Discos
«POLYDOR» :: Música selecta.

Radiadores

Soldadura

—Autógena

Guardabarros

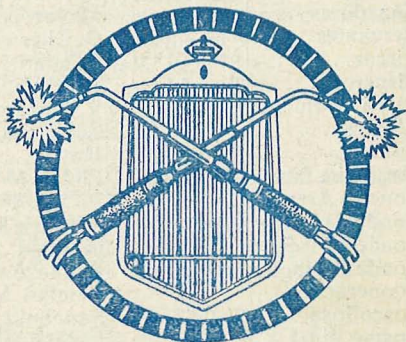

V. ORDÓÑEZ

Cidralina Albalate. — El mejor refresco granulado

Nombre moderno	Antiguo	Entradas	Salidas
C			
Caballeros		Colón.....	P. M. ^a Cristina
Cajal		Asensi.....	Jover.
Campoamor ...	Villamargo .	Mayor.....	Gobernador.
Cantarería		Carlos III.....	Amadeo I.
Cp ^t án Monzonís		Casas Baratas..	Hnos. Villafañá
Caperó.....		San Miguel	R. Magdalena.
Capuchinos....		P. Agst. ^a Aragón	Camino Plana.
Cardenal Costa	Cementerio..	Paseo Ribalta ..	Afueras.
Cardona Vives.	Agua.....	Mayor.....	Gobernador.
Carlos Llinás...	Conejos.....	San Félix.....	Sanahuja.
Carlos III.....	Rey D. Jaime	P. Tetuán.....	P. Rey.
Casas Baratas..		Vinatea.....	Maestrazgo.
Catalá		Conde Noroña..	Labernia.
Cataluña		P. Independencia	Costa.
C. Huguet	Gimnasio ...	Paseo Ribalta ..	Costa.
Cazadores		Mayor.....	Pescadores.
Cervantes	Empedrado .	G. Chermá.....	Mayor.
Ciscar.....	1. ^a Trav. ^a Mar	Camino Mar... ..	Dr. Gea.
Cisneros.....	Trav. ^a Lidón.	Lope Vega.....	Pablo Iglesias.
Clará Avenida..	Lucena	R. Mijares.....	Alcora.
Climent		Zaragoza.....	Pablo Iglesias.
Colón	Zapateros ..	Mayor.....	P. Tetuán.
Compromiso Caspe	Pólvora	Pintor Montoliu	R. Magdalena.
Concep. Arenal.		R. Magdalena..	C. Huguet.
Conde Aranda..	Ribalta	P. Isabel la Católica	R. Magdalena.
Conde Noroña..		Libertad	R. Mijares.
Conde Pestagua	Naranjeros .	P. Clavé.....	P. Agt. ^a Aragón
Cooperación ...		Camino Mar... ..	Camino Viejo.
Coscollosa	Callejón Pito	Sanahuja.....	A. ^a Capuchinos
Cosme Vives...		R. Magdalena..	Cataluña.
Cron. ^a Montaner	C. ^o Montaner	Roque Barcia ..	Afueras.
Cronista Rocafort...		Campo	Campo.
Cruces.....		Colón.....	A Gimeno.

Cubierta «Ideal» Teja plana de portland, Sucesor de Ventura - Almazora - Teléfono 11

TALLER DE CARRUAJES Y CARROCERÍAS

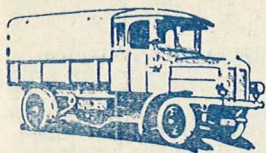

VOLQUETES SOBRE

TODA CLASE DE

CHASIS

MAMUEL HERNANDEZ

Avenida Doctor Clará, 72

CASTELLON

ACEITES

COLONIALES

PASTAS DE CACAHUET

JUAN FABREGAT DOLS

Calle República Argentina, 2, 4 y 6

CASTELLON

JOSÉ P. NÁCHER.—BUJÍAS.—VILLARREAL

Nombre moderno	Antiguo	Entradas	Salidas
CH			
Chaumel		Joaquín Costa..	Vinatea.
D			
Deán Martí		R. Magdalena..	C. Huguet.
Diagonal		Casas Baratas .	Vinatea.
Dr. Gea Mariño.	Tenerías ...	Gobernador ...	Huerta.
Dolores		A. Gimeno.....	Notario Mas.
Domingo Briau.	C. Hospital.	Mayor.....	P. M ^a Cristina.
Donat.....		R. Mijares.....	R. ^a Argentina.
E			
Ecce-Homo....	Des de la Farina	Mayor.....	Pintor Carbó.
Egual		Méndez Núñez .	Sin salida.
E. Gimeno.....		C. Castelón....	C. ^o Ribesalbes
Enseñanza.....	Cañaret	A. Maura.....	Mayor.
Escalante.....		Avda. Valencia.	Parque Oeste.
Escuder.....		A. Gimeno.....	P. Cruces.
E. Viciano.....	Magdalena .	P. Alfonso XIII.	P. Borrull.
Espartero.....		P. Isabel la Católica.	Comp. ^o Caspe.
Esquiladores...		O'Donnell	Colón.
Estrella.....		R. Magdalena..	Costa.
F			
Falcó		P. Castelar	P. Alfonso XIII
Fausto Vallés ..		Gobernador....	Huerta.
Félix Breva		R. Mijares	Gran Vía.
Fola		Pi y Margall ...	Huerta.
Fortuna.....		Poeta Verdaguer	P. Mallorca.
G			
Gasset	Castelar	P. Castelar	P. Alfonso XIII
Gneral S. Miguel		Comedor	Maestrazgo.
Germanías.....	Olivereta ...	Rosell.....	Arrufat Alonso
Gobernador ...		P. Borrull.....	P. Agt. ^a Aragón

Ciment Portland SANSON - Gasteulo que es el millor

P O R T L A N D S

YESOS, CEMENTOS Y CAL HIDRÁULICA

R. Magdalena, 7 y 9

Agustín Gascó



FÁBRICA DE LADRILLOS

Llano de San Francisco ==

C A S T E L L O N

Nombre moderno	Antiguo	Entradas	Salidas
G. Chermá.....	Enmedio ...	P. Castelar	P. Clavé.
Gracia		Mayor.....	Asarau.
Gran Vía		CarreteraAlcora	C.º Ribesalbes.
Guarda.....		San Roque.....	San Miguel.
Guita. ^a Tárrega	Rosario	P. Borrull.....	Asensi.
Gutiérrez		Zaragoza	Llorens Clavell
Gumbau.....		Mayor.....	Pescadores.
H			
Hrnos. Villafañe	Arco	R. Magdalena..	Casas Baratas
Herrero		P. Alfonso X If.	Huerta.
Hítdor, Escolano		Vinatea.....	Cron Rocafort
Hístdor. Diago.		R. Magdalena..	Jovellanos.
Hístdor. Vicianá		Pérez Galdós ..	Avenida Clará.
I			
Infante D. Pedro		R. Magdalena..	Vilarroig.
Isaac Peral	Trav. ^a Enchín	Vera	Mayor.
Isabel Ferrer...	Cazuela	Cervantes	San Luís.
J			
Joaquín Costa..	Mestrets	P. Pablo Iglesias	Afueras.
Jorge Juan.....		R. Mijares	Afueras.
José Jorge Brea		Cardona Vives..	Cazadores.
Jovellanos.....		Estrella	Chaumel.
Jover		Pi y Margall....	Herrero.
Juan Bta, Poeta.		Avda. Valencia.	Sin salida.
L			
Lagasca	3. ^a T. ^a Mar..	Fausto Vallés..	Viejo Mar.
Lavernia.....		R. Mijares	Catalá.
Lealtad.....		Jovellanos.....	Costa
Lepanto.....		Pi y Margall....	Pint. Camarón
Libertad	Talecones...	Salmerón.....	Pi y Margall.
Lidón		Lope de Vega ..	Isbl la Católica

Tubos de cemento armado para todas presiones y diámetros

Sucesor de Ventura

**TELÉFONO 11
- ALMAZORA**

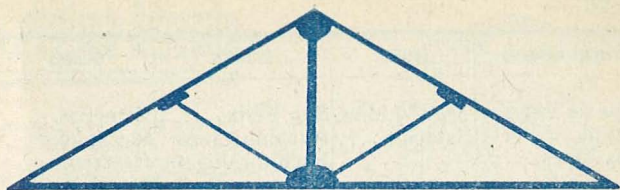

Talleres de Cerrajería Artística

Francisco Doménech

Construcciones de Obras
Reparación de Norias
Puertas de Ballesta
Trabajos en series

Cuchillos, Jácenas y Vigas
Puertas y Verjas de Jardín
Reparación de Puertas
onduladas

Especialidad en la confección de Norias
y Soldadura Autógena

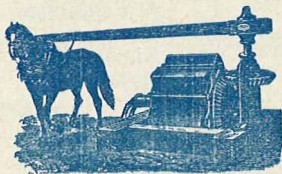

Calle de Fola, núm. 18 :: SOCURSAL: O'Donnell, núm. 7

TELÉFONO 335

Castellón de la Plana

Nombre moderno	Antiguo	Entradas	Salidas
Lope de Vega ..	Trav. ^a Lidón.	San Félix.....	Cisneros.
Lucena	Estación....	Avenida Clará .	P. España.
Luis Vives.....		Escultor Viciano	Herrero.
LL			
Llorens Clavell.		Notario Mas...	R. Magdalena.
M			
Maestrazgo		R. Magdalena..	Puente Hierro.
Maestro Llorens ..	1. ^a T. ^a Mar.	Unión.....	Río Seco.
Magdalena(Rda)		R Mijares	Av. Benicasim.
Mar		Campoamor....	Camino Mar.
María Brevá....		Pelayo.....	Parque Oeste.
Marqués Ensda.	2. ^a T. ^a Mar..	Fausto Vallés..	Camino Viejo.
Matadero.....		Gobernador....	Huerta.
Matías Ferrer..		Camino Mar...	Afueras.
Mayor.....		P. Alfonso XIII.	Ag ^a Aragón.
Méndez Núñez .		Libertad	R. Mijares.
Mendizábal		R. Mijares	Rep.Argentina
Mercado(Pasaje)	Cjón. Carcel.	G. Chermá.....	Pescadería
Miguel J. Pascual	Velódromo .	Pérez Galdós ..	Clará.
Mijares (Ronda)		R. Magdalena..	Aven.Valencia.
Morella (Paseo).		Paseo Ribalta..	A. ^a Zaragoza.
Morería	Bolos	G. Chermá.....	Alloza.
Mosén Betí		A. Fenollosa...	Afueras.
Mosén Tirado ..	Porrns.....	Mayor.....	Asarau.
Moyano		Ximénez	B. Reus.
Muñoz Torrero.		Donat.....	Parque Oeste.
N			
Nueve de Marzo		R. Magdalena..	Espartero.
Núñez de Arce .	Capuchinas .	Mayor.....	Gobernador
O			
Obelisco(Paseo)		P Independencia	Galdós

Ciment Portland SANSON - Gasteulo que es el millor

Cidralina Albalate

DROGUERIA
Y PRODUCTOS
QUIMICOS

Enrique Albalate

Santo Domingo, 21

VILLARREAL



LA MEJOR
ALPARGATA

Unica Fábrica que vende directamente al público / / Surtido inmenso de todos los modelos.

PRECIOS BARATÍSIMOS

Vicente Dolz

San Félix, 67
CASTELLÓN

Casa de Baños

Unica en Castellón con arreglo a ley

Salmerón, 51 y Libertad, 1
CASTELLÓN

Abierta todo el año : Escrupulosa limpieza y Completa desinfección.

Baños Alcalinos, Sulfurosos, Sales Marinas y Aromáticos cuyas virtudes medicinales conoce el público.

BAÑOS DE LIMPIEZA

Servicio: de 8 mañana a 9 noche

JOSÉ P. NÁCHER.—J A B O N E S.—VILLARREAL

Nombre moderno	Antiguo	Entradas	Salidas
Obispo Climent.	Coloro	Mayor.....	Cazadores.
Obispo Salinas	Cjón, Obispo	Gobernador ...	Huerta.
O'Donnell.....	Vallada	Alloza	G. Chermá.
Onofre.....		San Roque.....	San Miguel.
Orfebres Santalínea.		Pi y Margall...	B. Reus.
P			
Padre Vela		Paseo Ribalta..	Costa.
Padre Vicent...		Sanahuja	Capuchinos.
Padre Tosca ...	Trav. Costa..	Costa	Chaumel.
Palma.....		isneros.....	Conde Aranda
Papa Luna.....	Higuera	Colón.....	Morería.
Pedro Aliaga...	P. Vilarroig.	A Gimeno.....	Climent.
Pedro el Grande	T. ^a Diagonal	Cnción. Salillas.	Diagonal.
Pelayo		R. Mijares	Padre Jofré.
Pérez Galdós ..		San Vicente....	P. España.
Pescadores		Campoamor ...	C. Vives.
Picó.....		P. Constitución.	Balbas.
Pintor Camarón		P. Padre Jofré..	Parque Oeste
Pintor Montoliu	Pólvora	San Miguel.....	Gob.Izquierdo.
Pintor Ribera ..		Costa y Borrás.	Maest. Llorens
Pintor López...		Paseo Morella .	Maest. Llorens
Pintor Oliet....		Paseo Morella .	Afueras.
Pintor Orient ..		R. Mijares	Obelisco.
Pintor Vergara.	Horno.....	Mayor.....	Barraca.
Pi y Margall...	Trinidad....	P. Castelar	Aven. Valencia
Poeta Guimerá.	Paso	G Chermá.....	A. Gimeno.
PoetaVerdaguer	Mallorca ...	Libertad.....	Pi y Margall!
Poeta Mistral ..	T. ^a Sierpes..	Cronta.Rocafort	Av. ^a Benicasim
Poeta March... T. ^a Lealtad..		Lealtad.....	Chaumel.
Prim		P. Borull	Huerta.
Primero de Mayo	San Blas ...	Bayer	Rep Argentina
Progreso		Escuelas Pías..	R. Mijares.
Pueblo		Colón.....	Plaza Rey.



Unión Levantina

Sociedad Anónima de Seguros



DIRECCIÓN GENERAL

Avenida de Amalio Gimeno, 11 :: Valencia

SUCURSAL DE CASTELLÓN

Plaza de Castelar (edificio
Banco de Castellón)



Capital suscrito: Ptas. 2.000.000

Desembolsado: Ptas. 1.000.000



PRACTICA SEGUROS MARÍTIMOS,
INCENDIOS, ACCIDENTES INDIVI-
DUALES Y DE RES-
PONSABILIDAD CIVIL



Nombre moderno	Antiguo	Entradas	Salidas
R			
Rafalafena.....		P. Ag. ^a Aragón.	Afueras.
Ramón Lull....		Herrero	Pi y Margall.
Ramos		Escuelas Pías..	R. Mijares.
Repú. Argentina		Érez Galdós ..	P. Oeste.
Ribalta (Paseo).		P. Independencia	Vía férrea.
Roger de Lauria	T. ^a Diagonal.	Cotción Salillas	Maestrazgo.
Roque Barcia ..		Paseo Morella .	Aven Alcora.
Ros de Ursinos.		San Roque.....	Capuchinos.
Rosell.....		A. Gimeno	R. Magdalena.
Ruiz Vila.....	Caldereros..	Mayor.....	Gobernador.
Ruiz Zorril'a...	San Joaquín.	P. Castelar.....	Bayer.
S			
Sagasta	Sindicato ..	Pi y Margall...	B. Reus.
Sales y Ferré ..	Huerto Mas.	Pi y Margall...	Ximénez.
Salillas.....	Car. Modelo	R. Magdalena..	Espartero.
Salmerón.....	Alcora	Pi y Margall...	Clará.
Sanahuja	Moreras	P. Ag. ^a Aragón.	San Roque.
Sanchis Albella.		Mayor	José J. Breva.
San Cristóbal ..		Poeta Verdaguer	Beltrán.
San Félix.....	Ample.....	G. Chermá.....	San Roque.
San Luís	El Vall	P. Clavé.....	Ag. ^a Aragón.
San Miguel.....		P. I. la Católica	Pint. Montoliu.
San Roque.....	Forn del Plá	San Félix.....	Av. Ben'casim.
San Vicente		P. Rey D. Jaime	Galdós.
Santa Bárbara .		P. I. la Católica.	R. Magdalena.
Santo Tomás ..		P. Clavé.....	Conde Aranda
Segarra		Conde Noroña .	Sin salida.
7, 8 y 9 de Julio.		San Roque.....	Capuchinos
Sisternes		Conde Noroña	Lavernia
Sidro Vilarroig.		P. Padre Jofré..	Parque Oeste.
Sol y Ortega...	Horcás	San Félix.....	Sanahuja.

Ciment Portland SANSON - Gasteulo que es el millor

Taller de Construcción

Y REPARACIÓN
DE TODA CLASE DE MAQUINARIA

José Alagarda

Jaime Roig, 28 - 30
Castellón de la Plana

Serrería Mecánica

ENVASES PARA FRUTAS

+ + +

Victorino Torner Ciurana

~ ~ ~

Avenida Cementerio

~

Castellón

HOTEL SUIZO - Plaza Castelar-Castellón

Nombre moderno	Antiguo	Entradas	Salidas
T			
Tárrega Montablanco		Avenida Clará..	Padre Jofré.
Temprado	Carrer Nou	Escultor Viciano	Asensi.
Teodoro Llorente		Paseo Morella .	Costa y Borrás
Tosquilla.....		Cisneros.....	Santa Bárbara
Trullols	Altramuz ...	Plaza Tetuán ..	Cantarería.
U			
Unión		Paseo Morella..	Costa y Borrás
V			
Valencia (Avda.)		Pi y Margall ...	Carret. Madrid
Vera	Enchín	P. Constitución.	Gasset.
Vilarroig		Pedro Aliaga ..	Pablo Iglesias.
Villarreal.....		Avenida Alcora	Afuera.
Vinatea (Ronda)		R Magdalena..	Costa.
Virgen (Avnida).	Cami. Lidón.	P. Ag. ^a Aragón .	Ermita Lidón.
X			
Ximénez.....		P. Alfonso XIII.	Pi y Margall.
Z			
Zaragoza	Calvario....	P. Tetuán	Independencia.

AGENCIA NOTARIAL

HIPOTECARIA Y DE NEGOCIOS EN GENERAL

	Oficina Recaudatoria de los	
	Organismos Paritarios de la	
	Provincia	

Cazadores, 5

⁶ILIBANÑEZ⁶

CASTELLON

U N I C

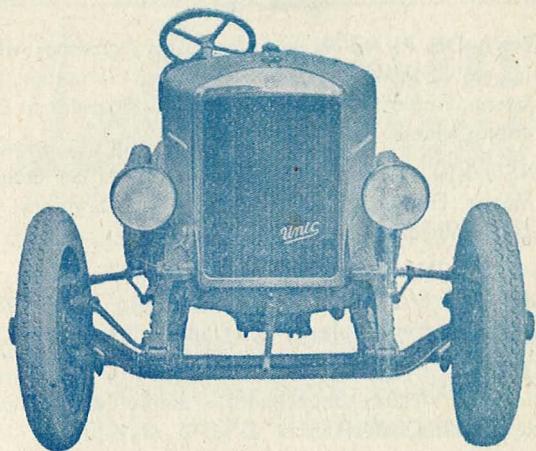

CAMIÓN SUPREMO

RÁPIDO Y ECONÓMICO

DURACION ILIMITADA

CONSISTENCIA INSUPERABLE

MÁXIMAS CUALIDADES

MÍNIMO CONSUMO

CAJAL, 31

CASTELLÓN

E. DÁVALOS MASIP

Plazas de Castellón

Y SUS AFLUYNETES



AGUSTINA DE ARAGÓN.—(Antes María Agustina) Afluyen las calles de Mayor, Conde Pestagua, Sanahuja, Rafalafena, Gobernador y San Luís y las Avenidas de Capuchinos y de la Virgen.

ALFONSO XIII.—(Antes de la Paz). Afluyen las calles de Mayor, Gasset, Falcó, Ximénez, Herrero, Asensi y Escultor Viciano.

AMALIO GIMENO.—(Antes de las Cruces). Afluyen las calles de las Cruces, de los Dolorés, Pedro Alaga, Rosell, Poeta Guimerá y plazas de Tetuán y de Clavé.

BORRULL.—Afluyen las calles de Prim, Guitarrista Tárrega, Escultor Viciano, Gobernador, Camino del Mar y plaza de Hernán Cortés.

CASTELAR.—(Antes Puerta del Sol). Afluyen las calles de González Chermá, Casset, Falcó, Pi y Margall, Ruiz Zorrilla y plaza de Sixto Cámara.

CLAVÉ —(Antes Descarregaor de la neña). Afluyen las calles de González Chermá, Alloza, San Luís, San Félix, Conde Pestagua, Santo Tomás, Arrufat Alonso, Caseros, Lope de Vega y plaza de Amalio Gimeno.

CONSTITUCION.—(Antes Plaza Vieja) Afluyen las calles de Colón, Picó y Vera, Pasaje del Mercado y plazas de Carbó y Pescadería.

Cubierta «Ideal» Teja plana de portland, Sucesor de Ventura - Almazora - Teléfono 11

Manuel Bellmunt

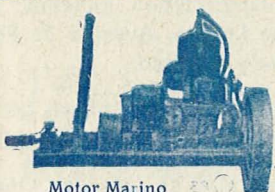

Motor Marino

TALLERES MECÁNICOS

CAJAL, 9 (Chaflán Moyano) CASTELLÓN



**Construcción y reparación de
instalaciones para riegos y
utillaje para automóviles
y camiones**

Reparación de toda clase de motores de explosión, dinamos y electromotores; amasadoras mecánicas; aparatos en general para trabajar madera; prensas hidráulicas y de osillo.

PÍDANSE

PRESUPUESTOS

GRATIS

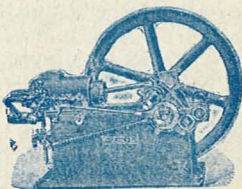

Motor Industrial

CRUCES.—Afluyen las calles de Escuder, Arrufat Alonso y Cisneros.

ESCUELAS PÍAS.—(Antes del Progreso). Afluyen las calles del Progreso, Ramos y Conde Noroña.

ESPAÑA.—Afluyen las calles de Lucena, Avenida de Péré Galdós y paseos de Ribalta y Obelisco.

HERNÁN CORTÉS.—(Antes de Pescadores). Afluyen las calles de Campoamor y Pescadores y plaza de Borrull.

INDEPENDENCIA.—Afluyen las calles de Zaragoza, Obelisco y Cataluña, Rondas de la Magdalena y del Mijares y Paseos de Ribalta y Obelisco.

ISABEL LA CATÓLICA.—(Antes de les Bases). Afluyen las calles San Félix, Conde Aranda, Lidón, Santa Bárbara Espartero y San Miguel.

MALLORCA.—Afluyen las calles de la Libertad, Fortuna y Beltrán.

NOTARIO MAS.—(Antes de los Dolores). Afluyen las calles de los Dolores, Climent y Llorens de Clavell.

PABLO IGLESIAS.—(Antes dels Mestrets). Afluyen las calles de Arenós, Vilarroig, Climent, Arrufat Alonso, Cisneros y Ronda de la Magdalena.

PADRE JOFRÉ.—Afluyen las calles de Pelayo, Pintor Camarón, Tárrega Montebianco y República Argentina.

PESCADERÍA.—Afluyen las calles de Balbas, Pasaje del Mercado y Plaza de la Constitución.

Tubos de cemento armado para
todas presiones y diámetros

Sucesor de Ventura

TELÉFONO 11
ALMAZORA

GARAGE

CON SERVICIO PERMANENTE

■ ■
TALLER

DE

REPARACIONES

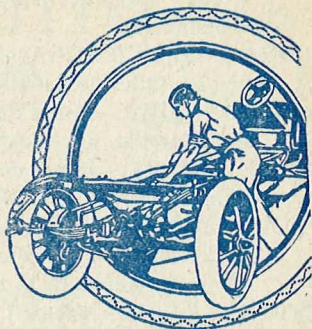

Roberto Segarra Morcillo

— **DESPACHO: Amadeo I, 1** —

TALLERES: Pérez Galdós, 16 y Obelisco, 17

== **CASTELLÓN** ==

Concesionario para la provincia de la Sociedad Española de Automóviles **CHENARD & WALCKER, S. L.**

Automóviles, Camiones y Tractores MINERVA sin válvulas

AUTOMÓVILES Y CAMIONES BERLIET

CAMIONES Y ÓMNIBUS BROCKWAY Y BUGATTI

COMPRA Y VENTA DE AUTOMÓVILES Y CAMIONES USADOS

PINTOR CARBÓ.—(Antes de la Nieve) Afluyen las calles de Colón y Mayor, callejón del Ecce-Homo y plaza de la Constitución.

REINA MARIA CRISTINA —(Antes de la Diputación). Afluyen las calles de Caballeros, San Luís y Domingo Briante.

REY DON JAIME.—(Antes Plaza Nueva). Afluyen las calles de Ruíz Zorrilla, Bayer, San Vicente, Carlos III y Pueblo.

SIXTO CÁMARA.—(Antes del Real). Afluyen las calles de Salmerón y Ruíz Zorrilla y plaza de Castelar.

TEODORO IZQUIERDO.—Afluyen las calles de San Roque Pintor Montoliu, General San Miguel, Avenida de Benicasim y Ronda de la Magdalena.

TETUÁN.—(Antes Arravale). Afluyen las calles de Colón Carlos III, Trullols, Zaragoza y Dolores y plaza de Amalio Gimeno.

H. Reina Victoria

Camas niqueladas * Cuarto de Baño * Espaciosas y ventiladas habitaciones * Edificio construido expreso * Aguas corrientes fría y caliente en todas las habitaciones * Timbres

Federico Safont

Plaza Sixto Cámara, 1, 2 y 3

CASTELLON

Fábrica de Azulejos

:: ESPECIALIDAD en toda clase de Dibujos Artísticos : Biselados :: Zócalos :: Molduras, etc.

Fernando Diago Piñón

Dirección postal: P. REY D. JAIME, 58

Dirección Telegráfica: DIAGO. Teléf. 97 y 12

Esta Fábrica, por estar dotada de los más modernos elementos para la fabricación, puede servir los encargos al día.

Castellón de la Plana

JOSÉ P. PACHÉS. — J A B O N E S. — VILLARREAL

Agricultores:

Si queréis tener cosecha abundante y limpia PULVERIZAT vuestros árboles con INSECTICIDA NARANJÓL.

Al comprar Naranjól exija en la etiqueta y precinto en cada bote este diseño.

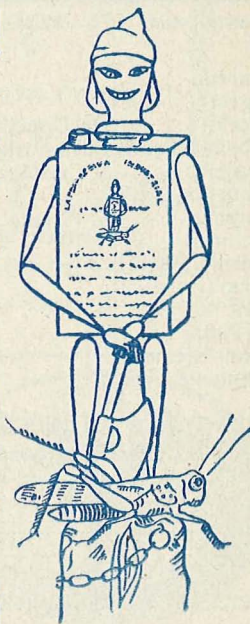

Elaborado por

La Industrial Insectívora

Fábrica y Despacho: Calle de Onda, 39 y 40

Villarreal

(Castellón)

CALLES Y PLAZAS DEL GRAO DE CASTELLÓN

Nombre moderno	Antiguo	Entradas	Salidas
Albareda		Blasco Ibáñez ..	Afuera.s
Alegría.....		Avda. Puerto...	Plaza Iglesia.
Barceló	Del Conejito.	Avda. Puerto...	Plaza Iglesia.
B. Ibáñez (Paseo)	Buenavista.	Avda. Poniente.	Pinar.
Canalejas.....	S. Cristóbal.	Avda. Puerto...	Pinar.
Canalejas (Trv. ^a)		Canalejas	Sbtían. Elcano
Churruca	S. Vicente...	Avda. Puerto...	Playa Serrallo
Monturiol		Churruca.....	Avda. Poniente
Poniente (Avda)		Blasco Ibáñez..	Playa Serrallo
Puerto (Avenida)		Carretera Grao.	Blasco Ibáñez.
Rizal.....		Blasco Ibáñez..	Afuera.s.
San Pedro		Albareda	Plaza Iglesia.
Sbtían. Elcaro..		Plaza Iglesia...	Pinar.
Villanueva.....		Canalejas	Sbtían. Elcano

PLAZA DE LA IGLÉSIA.—Afluyen las calles de Alegría Barceló, Canalejas, San Pedro, Sebastián Elcano y Paseo de Blasco Ibáñez.

FONDA DEL COMERCIO

SERVICIO ESMERADO

JOSE MONTESINOS

HABITACIONES HIGIÉNICAS CON VISTAS A LA CALLE

PRECIOS ESPECIALES PARA SEÑORES VIAJANTES

SERVICIOS A TODOS LOS TRENES

Calle del Salvador, 5

BURRIANA

JUAN FABREGAT DOLS = ACEITES

Pensión Mediterránea

RESTAURANT
HABITACIONES

PENSIÓN COMPLE-
TA 6 PESATAS

MIGUEL AMAT

Calle Asensi, 11
CASTELLON DE LA PLANA

Teléfono n.º 242

Taller de Ebanistería

Fábrica de Somniers

Venta de Muebles de todas clases

Especialidad en Camas combinadas



VICENTE SANCHIS

EXPOSICION Y VENTAS:

== San Vicente, 10

TALLERES: Saleta, 10 y 12

BURRIANA

DROGUERÍA ALBALATE — VILLARREAL

Turismo Castellón

Palacio de la Diputación

Hermoso y suntuoso edificio, situado en el extremo Norte de la calle Mayor, (donde antes estaba el Hospital), contiguo a la Iglesia Parroquial de la Purísima Sangre, es el Palacio de la Diputación, obra de nueva planta, que además de la citada tiene la principal recayente a la plaza de la Reina María Cristina, con un elegante jardincillo enfrente.

Dicho Palacio consta de dos pisos altos, es muy espacioso y en la referida última frontera campean los escudos de las nueve poblaciones, cabezas de partido de la provincia, a saber: Albocácer, Castellón, Lucena, Morella, Nules, San Mateo, Segorbe, Vinaroz y Viver.

Fué inaugurada dicha casa en el año 1915.

Además de un amplio salón de sesiones y otros para Diputados, Presidencia, Secretaría, revisión de mozos de las quintas y todas las oficinas, es digna de mencionar en dicha edificación, de proporciones muy vastas, una exposición permanente de trabajos notables de pintura y escultura, ofrendados por ilustres artistas pensionados Puig Roda, Sanchis Diago, Castell, Porcar y otros muchos más.

Sus impresos debe encargarlo siempre en la **IMPRENTA MAS** Balbas, 13
RAPIDEZ Teléfono 199
PRECIOS ECONÓMICOS

Elegancia
Distinción
Calidad

PIDAN PRESUPUESTOS A

ANTONIO PACHÉS BELTRAN

FÁBRICA Y ALMACÉN

:: DE MUEBLES ::

DE TODAS CLASES Y ESTILOS

Madera, Médula,

Junco y Mimbre

Venta de Fabricante a Comprador

Economía en los precios

Fábrica: Carretera de Valencia, núm. 26

Almacén y Despacho: González Chermá, 4

CASTELLON

La Casa Capitular

Notable construcción arquitectónica, aislada, ocupando el lado occidental de la Plaza de la Constitución, fué inaugurada el día 2 de Febrero de 1716, en que la Corporación Municipal después de asistir a la misa solemne con sermón que celebrese con motivo de la fiesta de «La Candelaria» en la Iglesia Mayor, dirigióse desde el antiguo Palau, que amenazaba ruina, al nuevo Palacio; del que tomó posesión, con gran júbilo y regocijo, acordando proclamar Patrón menor de la villa a San Blas.

Es un edificio de dos pisos con fachadas de piedra y grandes soportales ante su frontera principal, con hermosos arcos románicos; figurando en el edificio que está provisto de amplísima escalinata hermosos salones, como el de sesiones, concejales, alcaldía, archivo y oficinas municipales.

Además en el local, están establecidos el Juzgado Municipal, el Retén de la Guardia Urbana, Repeso público y la Farmacia municipal.

Hay en la Casa Capitular un extenso cuadro de San Roque, debido al pincel de Ribalta, y magníficos retratos, pintados al óleo, de los Monarcas Carlos III, Fernando VII e Isabel II.

Colocóse la primera piedra de la Casa Capitular el día 30 de Septiembre de 1689 por el «Jurat en cap» Baufista Jover, ciudadano, siendo el maestro que dirigió la obra Melchor Serrano, al cual dieron los Jurados de «estrenes», una dobla cada uno.

El primer piso del edificio es de orden toscano y compuesto el segundo. Ocupa un plano superficial de 83 pies cuadrados y la fachada, que es de piedra sillera tiene de elevación 60 pies.

HOTEL SUIZO - Plaza Castelar-Castellón

SASTRERIA

J. Ferrer Badenes

— SIEMPRE LO MAS
SELECTO EN PAÑERÍA
ULTIMAS NOVEDADES

Ruiz Zorrilla, 33

CASTELLON

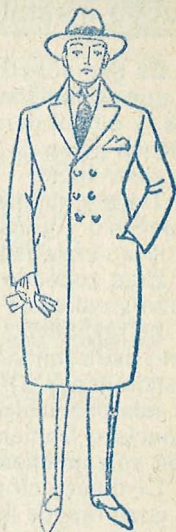

Paquetería / Mercería / Novedades

Casa Serrano

Lo mas elegante en Novedades
para Señoras, Caballeros y Niños

Esta casa se distingue en los géneros por su
buena calidad

G. Chermá, 22

Castellón

No deje de probar la Cidralina Albalate

Nuevo Instituto

Es una soberbia edificación, que ocupa toda el área en que se hallaba situada la gran Plaza de Toros antigua, y que al derribarse ésta en 1887 dió origen a la extensa plaza de Vilarroig hoy ocupada por el expresado vasto local.

Trazó el plano y dirigió las obras el Arquitecto don Francisco Tomás Traver, tardando tan solo en realizar la obra desde 1912 a 1915.

Está rodeado el edificio por la plaza de Amalio Gimeno y calles de Aliaga, Vilarroig y Rosell.

La iniciativa, coronada con grandioso y completo éxito de la fundación del Nuevo Instituto partió del ilustre castellanense, Director del Instituto General y Técnico de esta provincia y catedrático de Historia Natural don Francisco Doménech Bueso, verificándose la inauguración solemnemente en el año 1916.

La disposición del interior de la obra es claustral, se compone de tres distintos cuerpos de edificio donde respectivamente están las aulas de los estudios de Segunda Enseñanza, Escuela de Dibujo y Artes industriales, Escuela Normal de Maestros y Graduada de Niñas anexa a la Normal.

Hay hermosos patios, precioso Paraninfo, cómodos departamentos de Direcciones, Secretarías y demás Oficinas y abundantes habitaciones para la Dirección y personal subalterno.

Es uno de los mejores edificios de Castellón.

Cuenta también con una excelente Biblioteca poseedora de diecisiete incunables; Museo de Ciencias Naturales y un valioso cuadro de San Bruno, debido al oíncel del inmortal Ribalta.

Pruebe usted los productos de la Perfumería de la — — **Casa Asencio** G. Chermá, 36

Purificación, Filtración y Clarificación de Agua

El agua de Castellón tiene 50 grados de dureza
Las aguas calizas

son muy perjudiciales para todos los usos

Suministramos aparatos adecuados para todas las industrias,
todos los usos y todos los rendimientos

¡Poseedores de cafeteras Express! Equipando uno de
nuestros aparatos
Purificadores de Agua, tipo especial Cafetera Express, evitará toda
incrustación en las tuberías de alimentación de agua a la misma,
así como toda limpieza y paros forzosos que se presentan por tales
incrustaciones que se hacen al ser el agua de mucha dureza. Con
agua purificada, podrá servir usted a su numerosa clientela un café
mas agradable y aromático.

Numerosas referencias de instalaciones efectuadas

PIDAN PRESUPUESTOS SIN COMPROMISO A

FELIX GIMENO MARTINEZ :: Calle Herrero F. S. :: CASTELLON

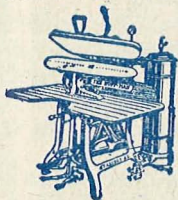

Planchado Offman

TINTORERÍA A VAPOR

Vda. de FRANCISCO BOU

Despacho: Mayor, 42

Talleres: Luis Vives, 11 y 13

Castellón

Por su sabor se recomienda la Cidralina Albalate

Colegio de Niños Huérfanos de San Vicente Ferrer —

Situado al fondo de la calle antigua de Coloro o de «los pintores» (hoy del Obispo Climent), fué construído este benéfico establecimiento a expensas de un gran legado del Obispo, hijo de Castellón, D. José Climent y Avinent, para albergue y educación de niños y niñas huérfanos de padre, madre, o de ambos a la vez. Es una casa muy vasta que linda con las calles de Climent, Cazadores, Pescadores y Gumbau, hallándose dotado de dos vastos patios, oratorio, salones de escuela, dormitorios, talleres y refectorios.

El gobierno de la Casa se halla a cargo de una Junta de Administración, según una de las cláusulas del testamento del fundador, de cuya Junta forman parte el Cura de la parroquia de Santa María, un propietario, un concejal, un labrador, un comerciante, y el Clavario o Capellán encargado del cuidado de los niños.

Las niñas están cuidadas por varias Hermanas de la Consolación.

El importe de los bienes patrimoniales del Sr. Climent para la expresada fundación ascendió a 27.976 libras y 10 sueldos en moneda valenciana.

Inauguróse el edificio el 26 de Julio de 1789, celebrándose con este motivo una gran función religiosa y procesión general, siendo los primeros niños albergados Juan Company, Valeriano Sánchez y José Blasco.

En Diciembre de 1790 había ya recogidos en esta Casa de Educación 23 niños y 15 niñas.

Contiene una buena Biblioteca (muy descuidada por cierto), con obras de gran valor histórico y algunas pinturas.

Ciment Portland SANSON - Gasteulo que es el millor

DIRECCION } TELEFÓNICA } TIMBRADO
TELEGRÁFICA }

APARTADO DE CORREOS NUM. 5



TAMBRADO
Sociedad Anónima
BURRIANENSE

Producción diaria en Burriana 100 balas
Idem id. en Gandía 25 id.

SUCURSAL EN GANDÍA
AVENIDA DE ALFONSO XIII
TELÉFONO 160

BURRIANA
CALLE DE LA INDUSTRIA
TELÉFONO 61

—¿A quién encargar mis asuntos en las
Oficinas públicas?.....

—¡No lo dude usted! Diríjase a una Agen-
cia de mucha práctica y de toda confianza.

ACTIVUS

AGENCIA DE NEGOCIOS

Alloza, 105, principal

TELÉFONO 131

CASTELLÓN

Sucursal: Juan Lacierva, 1 bajo

BURRIANA

**FABRICA DE
COLONIAS**

Perfumería

ASENCIO

PRODUCTOS
— PARA —
BELLEZA



Unica casa es-
pecializada
en la
COLONIA A
GRANEL

**G. Chermá, 36
CASTELLÓN**

Autoaccesorios

Flors

RECAMBIOS

PARA

AUTOMÓVILES
EUROPEOS

Y

AMERICANOS



¡Automovilistas!

visitad esta casa donde
encontraréis lo neces-
ario para vuestro
automóvil



Pi y Margall, 20

TELÉFONO 283

CASTELLÓN

Cubierta «Ideal» Teja plana de portland, Sucesor
de Ventura Almazora - Teléfono 11

La Magdalena

Hermosísimo cerro, en la parte Norte del término rural de Castellón de la Plana, a siete kilómetros de distancia.

Allí es donde en tiempos remotos situado el antiguo Castellón que, conquistado por Jaime I, obtuvieron los pobladores la concesión para trasladarse al llano que hoy ocupan; según privilegio otorgado en Lérida a 8 de Septiembre de 1251 ante el Notario Guillermo de Roca.

En conmemoración de dicho progresivo traslado, todos los años se verifica al ermitorio situado en la cima de aquella montaña una grandiosa romería popular presidida por las autoridades, el Clero y el Ayuntamiento, visitándose las ruinas del Castellón antiguo.

El Santuario, según opinión del Dr. D. Antonio Manero Mestre, fué una iglesia árabe; y dentro de él se ven arcos de herradura.

Ofrece la montaña de La Magdalena una deliciosa vista panorámica, contemplándose la Cruz monumental del Bartolo en el Desierto de las Palmas, los Yesares, los tozales de Cataluña y Ribalta, las cuevas de Villafamés, Puebla Tornesa y Borriol, el cabo de Oropesa; Burriana, Villarreal, Almazora, Villavieja, Almenara, el Golfo de Valencia, las Islas Columbretes, el Grao y el Cabo de San Antonio en Alicante.

También son dignos de visitarse por allí la cantera de «Les Serretes» de donde se extrae piedra para el puerto y el ermitorio de la Virgen de la Salud, con un pinar frondoso.

Es también La Magdalena lugar de tránsito para el que va por allí de excursión al Monasterio del Desierto de las Palmas.

FREIXA



CEMENTOS : CALES : Los mejores para la fabricación de Mosaicos
RAMON BELLIDO : Paseo Ribalta, 4 : Castellón

“ **S**an Francisco ”
*Fábrica de Mosaicos Hidráulicos
y Piedra Artificial: Casa fund.^a en 1892*

Severino Dols

Castellon de la Plana *Fábrica y Despacho: =*
Telétono núm. 82 B = Félix Breva, 9 y 11

TODO LO CONCERNIENTE AL RAMO DE
L I B R E R I A
Y EL MAS COMPLETO SURTIDO EN

Estampas e Imágenes

Lo encontrará venta-
josamente en **CASA SUBIRANA**

Delegación: J. B E L.—Mayor, 142—Castellón

Droguería y Productos Químicos ☉ **Enrique Albalate** ☉ **Villarreal**

Iglesia Arciprestal

Grandioso monumento de piedra de granito, traída de las canteras de Mallorca, en embarcaciones. Ocupa una extensa área que rodean las plazas de la Constitución y Pintor Carbó y la calle de Colón.

Termináronse las obras de construcción de dicho templo el día 9 de Octubre de 1409 (antes dicha Iglesia era con construcción de madera, y se incendió por negligencia del Cura Párroco don Francisco Olivares).

La consagración de la Iglesia actual verificóse el 3 de Mayo de 1548, por don Francisco de Robles, Obispo de anillo de Tortosa.

La elevación del actual templo es de 31 metros hasta el extremo de las dos torres octogonales de la fachada de la plaza de la Constitución.

Tiene tres puertas: en la principal, recayente a dicha plaza sobre sus hacecillos de las pilastras hay inmenso número de figuras con personajes y alegorías de carácter bíblico. Sobre la de acceso a la calle de Colón, coronada por un arco rebajado, existe una estatua de la Virgen Santísima, de estilo bizantino, con el niño Jesús en brazos y debajo un Angel tañendo una cítara.

El Altar Mayor es hermosísimo y fué restaurado en 1869 por el notable arquitecto don Manuel Montesinos Arlández, encargado para ello por el digno Arcipreste don Juan Cardona Vives.

Dicho altar que ostenta un bellissimo Sagrario, há-

Ciment Portland SANSON - Gasteulo que es el millor

GARAGE VICTORIA

CON TALLER DE REPARACIONES Y
AGENCIA OFICIAL

Lincoln *Ford* Fordson

Asensi. 19

Exposición de todos los modelos

Teléfono 234

Grandes oportunidades en coches de ocasión

CASTELLÓN

Francisco Balaguer



J. Molina Santamaría

Depósito exclusivo para la provincia
de Castellón de los acreditados
piensos marca ENERGIC

¡GANADEROS! Emplead para vuestros ganados los
piensos ENERGIC y os convence-
réis de sus resultados eficaces y sorprendentes.

ABONOS :: SALVADOS :: PAJA :: PIENSOS

Paseo Morella, 17

Castellón

HOTEL SUIZO - De primer orden

llase dedicado a la Virgen de la Asunción, Patrona del mencionado Templo.

Hay otros altares laterales, con comunicación entre ellos, dedicados a otros varios Santos y una magnífica Capilla de la Comunión con un altar a María Inmaculada (cuyas obras comenzaron en 6 de Mayo de 1663, terminándose en 14 de Agosto de 1670); pila bautismal, un precioso Crucifijo de tamaño natural costado por el devoto Joaquín Guinot Causanilles; amplia Sacristía; valioso Viacrucis, Sala Capitular, Coro con un valioso órgano, elegante presbiterio y otros muchos importantísimos detalles.

Es de estilo gótico en el exterior y ojival en el interior. La pintura del templo es churrigueresca y entre las obras de mérito que contiene pueden admirarse tres cuadros de Ribalta «San Eloy,» «Santa Lucía» y «Las almas» y otros de Zurbarán, Oliet, Berretori, Carbó y Lucas de Holanda. Además una cruz gótica parroquial y objetos de orfebrería sanmatevana.

Es, indiscutiblemente, la Iglesia Arciprestal, uno de los más grandes y valiosísimos monumentos de la ciudad.

Imprenta MAS Castellón

Trabajos para el Comercio, Industria, Banca
y Sociedades

Cajitas plegables impresas para infinidad de usos

Balbas, 13

Teléf. 199

MATERIALES DE CONSTRUCCIÓN
:: CONSTRUCCIÓN DE OBRAS ::
===== CEMENTO ARMADO =====

Sucesor de VENTURA



PURÍSIMA, 18
TELÉFONO 11
ALMAZORA



FABRICACIÓN MODERNA
DE CUBIERTA «IDEAL»
(TEJA PLANA DE PORTLAND)



FÁBRICA DE PIEDRA ARTIFICIAL
(con mas de 20 años de existencia)



Tuberías de cemento armado para conducciones de agua a todas presiones y diámetros - Depósitos de todos tamaños - Regueras - Columnas - Vigas - Canales - Forjados - Pilastras - Balaustradas - Piedra artificial para mesas - Bloques para construcción, etc. - Escaleras - Chapados - Lavabos - Pilas - Lavadores - Bañeras - Chimeneas y toda clase de adorno en cemento y granito

Iglesia de la Purísima Sangre

En la confluencia de la Plaza de María Agustina en las calles de San Luis y Mayor, hállase este hermoso templo que posee una esbelta torre de estilo corintio.

El Altar mayor está dedicado a su titular, figurando en él una magnífica alegoría escultórica del mismo, y a los extremos las imágenes de San Pedro y San Pablo.

A los lados de los demás altares se ven esculturas de personajes bíblicos. Están dedicados a San Pedro Apóstol, San Juan Facundo, Virgen de la Soledad, San Juan Bautista (en la pila bautismal), Divina Pastora, Corazón de Jesús, San Antonio de Pádua, San José, La Inmaculada y la Virgen del Pilar.

Todo el piso es de portland, muy hermoso.

En la sacristía existe un monumental Cristo de positivo mérito.

La Capilla de la Comunión, que al propio tiempo lo es de la venerada y bellísima imagen de Jesús yacente en el Sepulcro es magnífico, en valiosos lienzos de los Siete Dolores de la Virgen Santísima y dos notables esculturas de San Francisco de Asís y el Corazón de María.

Declarada Ayuda Parroquia la Iglesia de la Sangre en 11 de Marzo de 1706, así permaneció hasta que el año 1904 fué elevada a la categoría de Parroquia de la ciudad.

De orden corintio. En el presbiterio cuatro valiosos cuadros y en el púlpito un Santo Tomás de la escuela de Ribalta.

Conserva pinturas de Vergara y otros y una muy interesante escultura del Cristo yacente.

Pensión Royalty

A CARGO DE

Higinio Lledó

*COCINA ESPAÑOLA Y FRANCESA
HABITACIONES CON VISTAS
A LA CALLE
TRATO ESMERADO*

Precios Hospedaje

♦ ♦ ♦

Pensión completa de hospedaje fijo 6 pesetas y el 5 por 100.

Hospedaje corriente desde 7'50 a 8 pesetas y el 10 por 100.

Habitación sola 2 ptas. y el 10 por 100.

Habitación y cena 5'50 y el 10 por 100.

Desayuno 0'50 y el 10 por 100.

Almuerzo 1'50 y el 10 por 100.

Comida 3'50 y el 10 por 100.

San Vicente, 3

Burriana

Iglesia de San Agustín

Es un templo situado en la calle Mayor, junto al Gobierno Civil; cuyas funciones religiosas se ven muy concurridas por la más selecta y aristocrática sociedad castellanense.

Data su fundación del año 1650, y formó parte del famoso Convento de Frailes Agustinos que se establecieron en Castellón de la Plana, a raíz de la fundación de dicha Villa (hoy ciudad) en pleno siglo XIII.

En 27 de Agosto de 1771 inauguróse en el altar del citado templo el famosísimo retablo del mismo, construído por el escultor Ignacio Vergara y el maestro dorador Gonzalo Coll, ascendiendo su coste a 1.475 libras, celebrándose con este motivo grandes fiestas.

Hay en la iglesia de San Agustín grandes y hermosísimos altares, figurando a los extremos de los mismos, frente a la nave central, estatuas de tamaño natural de muchos Santos y Santas, Fundadores y que desempeñaron Prelacias.

Posee además un valioso cuadro de Espinosa.

La iglesia de San Agustín tiene además un espacioso Salón Capitular, una amplísima sacristía y una torre de estilo dórico, muy alta y esbelta.

Celébranse en dicho templo las más importantes solemnidades religiosas militares.

Géneros de Punto. = Almacenes Cazador

095

colón, 3

castellón

Antonio Causanilles Seder

FÁBRICA DE ALPARGATAS

Plaza Tetuán, 23

Castellón



Es Vd. revendedor de **GAMUZAS** para
secar y limpiar **AUTOS.....**

Pídanos una oferta o muestra y se
convencerá de una vez de sus pre-
cios y calidades

FABRICA DE CURTIDOS
JUAN BARREDA

Carretera de Valencia, 55

CASTELLÓN

Iglesia de la Santísima Trinidad

Magnífico y soberbio templo parroquial, situado en la plaza de las Escuelas Pías (arrabal de San Francisco), inauguróse el año 1916.

Fué maestro director de las obras del expresado templo el Arquitecto D. Francisco Tomás Traver.

La obra es de estilo románico-bizantino, la nave es claustral, hay una espaciosa Sacristía dedicada a la Virgen de la Soledad.

Los altares laterales están dedicados a Jesús Nazareno, Corazón de Jesús, San Antonio de Padua, Virgen del Perpétuo Socorro, Sagrada Familia y otras advocaciones.

Hay una hermosa pila bautismal.

El piso es de portland; muy elegantísimo.

El Altar mayor es una verdadera maravilla. Campea en él, un riquísimo y deslumbrador grupo escultórico, el augusto misterio de la Santísima Trinidad; constituyendo dicho Altar mayor una valiosa prueba de los prestigios del Dr. Fabra.

La torre es muy elevada, poseyendo tres grandes campanas.

El conjunto de la Iglesia es monumental y precioso.

Merece especial mención entre las obras de arte del Templo indicado la monumental peana de la Virgen del Perpétuo Socorro que en las procesiones generales es llevada a hombros de numerosos marineros.

ALMACÉN DE MADERAS DE TODAS CLASES
Y DIMENSIONES CORRIENTES, DE LAS PRO-
CEDENCIAS MAS ACREDITADAS DE EUROPA
Y AMÉRICA

ALPERA Y COMP.^A

PASEO RIBALTA, 12 (Junto vía F. C. del Norte)
CASTELLON DE LA PLANA

Casa Central en Valencia:
Camino del Grao, núm. 99



J. SANCHIS PRATS

ALLOZA, 71 :-: TELÉFONO 28

Castellón de la Plana

Transportes Combinados-Terrestres y Marítimos

Agentes en { Barcelona: AGENCIA DOMENECH -Paseo Colón,11
Alcoy: AGENCIA ZARAGOZA. -Laporta, 24

Serrería Mecánica de Envases de Frutas

— DE —

ENRIQUE NEBOT APARICI

Paseo de Morella

CASTELLÓN

Belleza. Para conseguirla, use usted los productos de la
— — — CASA ASENCIO. — G. Chermá, 36.