

# GOIGS A SANTA MARIA ASSUMPTA

## PATRONA DE L'ESGLÉSIA SUFRAGÀNIA DE VALLDOREIX

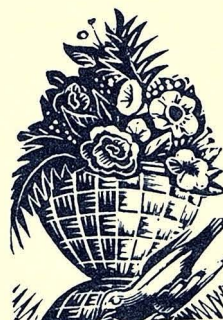

Arquebisbat  
de Barcelona

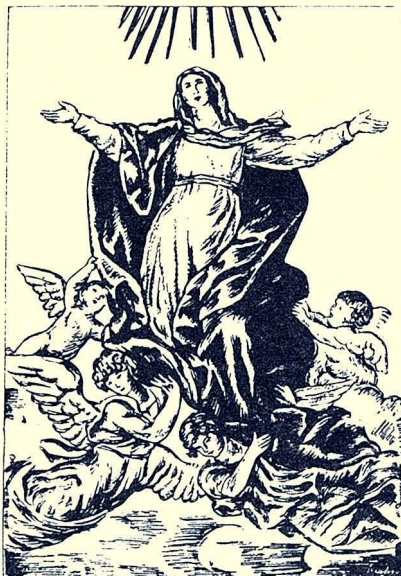

Comarca  
del Vallès

De la Glòria, Déu volia,  
fòssiu sempre el primer estel  
Empareu-nos nit i dia,  
Oh Maria Assumpta al Cel!

Des de la Vall Orejada  
enmig de boscos de pins,  
unes gotes de rosada  
us pregonen pels confins.

Vós pels àngels sou pujada  
en cos i ànima al Cel,  
sou Maria Coronada  
en la glòria el primer estel.

Vostres ulls tan clars Maria  
duen llum al firmament,  
la carena resplendia  
de Llevant fins a Ponent.

Puix al Cel fóreu pujada  
pels àngels amb majestat,  
protegiu, Verge estimada,  
Valldoreix tot aplegat.

Concediu-nos, Mare nostra,  
en aquest Sant Any Marià,  
la fe i l'esperança vostra  
i un cor nou per estimar.

Han florit les ginesteres  
les roses i els violers,  
rossinyols i cadeneres  
refilaven pels carrers.

De les misses de campanya  
un nou temple en sorgirà,  
tot estiuejant s'hi afanya  
aixecant el vostre altar.



V/. Pregueu per nosaltres Santa Mare de Déu.

R/. Perque siguem dignes de les promeses de Nostre Senyor Jesucrist.

**PREGUEM:** Us preguem, Senyor, que perdoneu els delictes dels vostres servents, per a què els que no us podem agradar per les nostres obres, ens salvem per la intercessió de la Mare del vostre Fill, que viu i regna amb Vós en unitat de l'Esperit Sant, Déu pels segles dels segles. Amén.

Lletra: Antònia González

Música: Josep Lluís Ballestin.

### NOTA HISTÒRICA

La insuficiència de l'església Parroquial de Sant Cebrià i l'afluència cada vegada més gran d'estiuejants, sobretot a la zona del «Casino» va ser motiu de crear una nova església. Els inicis van tenir lloc als jardins del senyor Manich el dia 3 de juliol de 1949. Va néixer al mateix temps una «Junta per la construcció de la Tenència Parroquial», sota l'advocació de Ntra. Sra. de l'Assumpció, presidida pel Sr. Rector Mn. Joan Gustems i Gustems, i pels Srs. Dr. Puig i Roig, D. Francesc Manich i D. Pau Lemel.

S'organitzaren tòmboles, passaven dues capelletes per les cases que al mateix temps que ajudaven econòmicament per a la construcció del temple, fomentava la devoció a la Mare de Déu entre les famílies.

L'any 1954 es va construir la nau lateral esquerra. A la vista de tot Valldoreix i a ritme accelerat anava creixent «la catedral de Valldoreix», com alguns l'anomenaven. La Benedicció solemne tingué lloc el 14 de setembre de 1958, pel Bisbe Auxiliar de Barcelona Dr. Narcís Jubany. Quasi deu anys va durar la seva edificació. Amb tot encara falta el campanar i alguns detalls més sense importància. La constant de la Missa d'onze no ha fallat mai sempre amb gran nombre d'assistents. La Festa Major s'escau en plè Estiu el dia 15 d'agost.

*Mn. JORDI SALES MASFERRER Pvre.  
Rector de Valldoreix*