

FRXX 3664J

VIUDA DE JOSE VALLET



ALMACEN DE AZÚCARES,
JABONES, HARINAS,
ARROCES Y SALVADOS



TELEFONO NÚM. 57
DESPACHO: Zaragoza, 57

Depósito exclusivo de la
Leche Condensada, marca
"EL NIÑO"

CASTELLON

José L. Vives

AGENTE COMERCIAL
COLEGIADO

ANTONIO MAURA, 13
CASTELLON

Rocalla

JCE

PLANCHAS ACANALADAS PA-
RA TECHAR DE 120 X 75 CM.
185 X 114 CM. Y 260 X 114 CM.
LO MÁS ECONOMICO.
LO MÁS DURADERO.

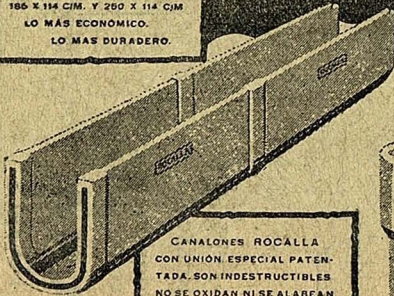

CANALONES ROCALLA
CON UNIÓN ESPECIAL PATEN-
TADA. SON INDESTRUCTIBLES
NO SE OXIDAN NI SE ALABEAN
COMO LOS DE ZINC, PLOMO, ETC.

DEPOSITOS ROCALLA
PATENTADOS
SON LIGEROS,
IMPERMEABLES
Y RESISTENTES.

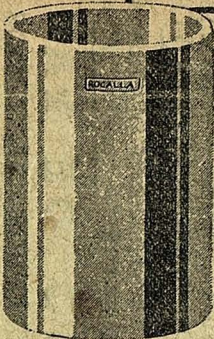

TUBOS ROCALLA PARA
CONDUCCIONES DE AGUAS.
DURACIÓN, IMPERMEABILIDAD
Y ECONOMÍA SON LAS CARAC-
TERÍSTICAS DE ESTOS TUBOS

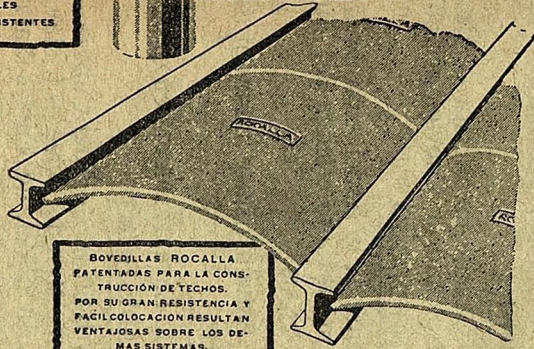

BOVEDILLAS ROCALLA
PATENTADAS PARA LA CON-
STRUCCIÓN DE TECHOS.
POR SU GRAN RESISTENCIA Y
FÁCIL COLOCACIÓN RESULTAN
VENTAJOSAS SOBRE LOS DE-
MÁS SISTEMAS.

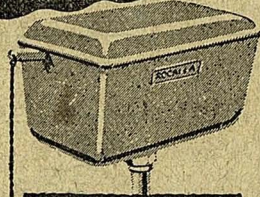

DEPOSITOS ROCALLA
PARA WATERS
SON MÁS ECONOMICOS QUE
LOS DE HIERRO Y DEMÁS SIS-
TEMAS CONOCIDOS

MATERIALES DE CEMENTO Y AMIANTO PARA CONSTRUCCIONES

AGENTE DE VENTAS EN CASTELLON DE LA PLANA

F. UROS CHUST

Dirección Telegráfica: ROCALLA

Teléfono número 90

DESPACHO Y ALMACÉN: Calle de Asensi, núm. 20

Instituto Provincial de Higiene de Castellón

DIRECTOR JEFE TÉCNICO

DR. D. MANUEL SUCH SANCHIZ

INSPECTOR PROVINCIAL DE SANIDAD

PERSONAL FACULTATIVO

Dr. D. Javier Vidal Jordana

Bacteriólogo Jefe de la Sección de Análisis - Subdirector del Instituto

D. Vicente Tena Carbó

Jefe de la Sección de Química

SERVICIOS QUE PRESTA.

ANÁLISIS: De aguas, vinos, leches, aceites, chocolates, mantecas, harinas, cafés y demás alimentos y bebidas

PRODUCTOS QUÍMICOS: Abonos, cementos, yesos, tierras, etc., etc.

ANÁLISIS CLÍNICOS: Sangre, líquido cefalo-raquídeo, jugo gástrico, orinas, esputos, pus, excrementos, tumores, parásitos

Métodos microquímicos de investigación de la sangre y humores según Bang

Reacciones de desviación de complemento (Wassermann, Weinberg de floculación y precipitación, Sachs y Georgi, Meinike, Lange)

Reacciones de inmunidad para el diagnóstico de la tuberculosis, lepra, etc.

Preparación de autovacunas y sueros profilácticos para fiebres eruptivas, sarampión, escarlatina, etc.

Tratamiento antirrábico y observación de animales

DESINFECCIÓN: De viviendas y demás locales, ropas, muebles, etc.

ENSEÑANZA: Cursos de enseñanza teórico práctica, para médicos, farmacéuticos, veterinarios y alumnos de todas Facultades

PROPAGANDA: Conferencias de divulgación con proyecciones, impresos, folletos, etc.

Lucha contra el tracoma, lepra y paludismo

Está dotado de material científico más moderno

Servicio de ambulancia sanitaria automóvil para el traslado de heridos y enfermos

Todos los servicios del Instituto serán gratuitos cuando tengan carácter de servicio público y se ejerzan en individuos incluidos en las listas de beneficencia de sus respectivos pueblos, y su petición se hará por conducto del alcalde

También los particulares podrán utilizar dichos servicios, a condición de satisfacer su importe con arreglo a la tarifa aprobada

DIARIO DE LA MAÑANA

CASTELLON

PERIODICO INDEPENDIENTE DE INFORMACION GENERAL

DIRECTOR:

Manuel Bellido Rubert

CORRESPONSALES EN TODOS LOS AYUNTAMIENTOS Y CASERIOS DA LA PROVINCIA, PRINCIPALES POBLACIONES DE ESPAÑA, Y CIUDADES MAS IMPORTANTES DEL EXTRANJERO

COLABORADORES

LITERARIOS

Adolfo de Sandoval, de la Real Academia.
 J. Ortiz de Pinedo, novelista
 Guillermo Díaz-Caneja, novelista.
 Víctor Espinós, publicista.
 Augusto Martínez Olmedilla, novelista.
 José Zahonero, cuentista.
 José Latre ("J. Le Brun"), cuentista.

COMENTARISTAS DE LA VIDA PÚBLICA

Valentín F. de Cuevas.
 Miguel Fernández ("Peñaflor").
 Claro Abánades.
 Mariano Enciso.
 María de Echerri (Acción social femenina).

TEMAS RELIGIOSOS

Dr. José Polo Benito, Deán de Toledo.

CRÍTICA LITERARIA Y TEATRAL

Luis León, publicista.

CUESTIONES DE DERECHO

Francisco de P. Barrera, Abogado y publicista.

CRÓNICAS MÉDICAS

Dr. J. Collar, Médico y publicista.

MODAS Y FEMINISMO

Esperanza Cerrato, publicista — "Regina," cronista
 Soledad de Cuevas, periodista.

CUESTIONES DE ENSEÑANZA

Jesús Llorca, Presidente de la Asociación de Maestros de Madrid, quien enviará información diaria telefónica del Ministerio de Instrucción

PROBLEMAS AGRÍCOLAS

Antonio Monedero, Asambleista y fundador de la Liga de Campesinos

TEMAS MARROQUÍES

J. González de Lara, residente en el Marruecos español

REPORTAJES Y ESTADÍSTICAS

Alardo Prats y Beltrán — Fidel Cabeza — Antonio Kuntz
 M. de Montis Von der Klec — J. Navarro Salvador
 GLOSARI, de Carles Salvador

CRONISTAS DEL EXTRANJERO

LONDRES: Pablo Cisneros — PARÍS: Jorge Deblanc y "Black"
 ROMA: Piero Pasotti — NUEVA YORK: Marcial Rossell

Información especial bursátil, comercial y frutera, con comentarios financieros de los ilustres tratadistas en estos asuntos "Ateuluz" y Manuel de la Prada

DIARIO DE LA MAÑANA
 ES EL PERIODICO DE TODOS Y PARA TODOS

MAPA DE LA PROVINCIA DE CASTELLON

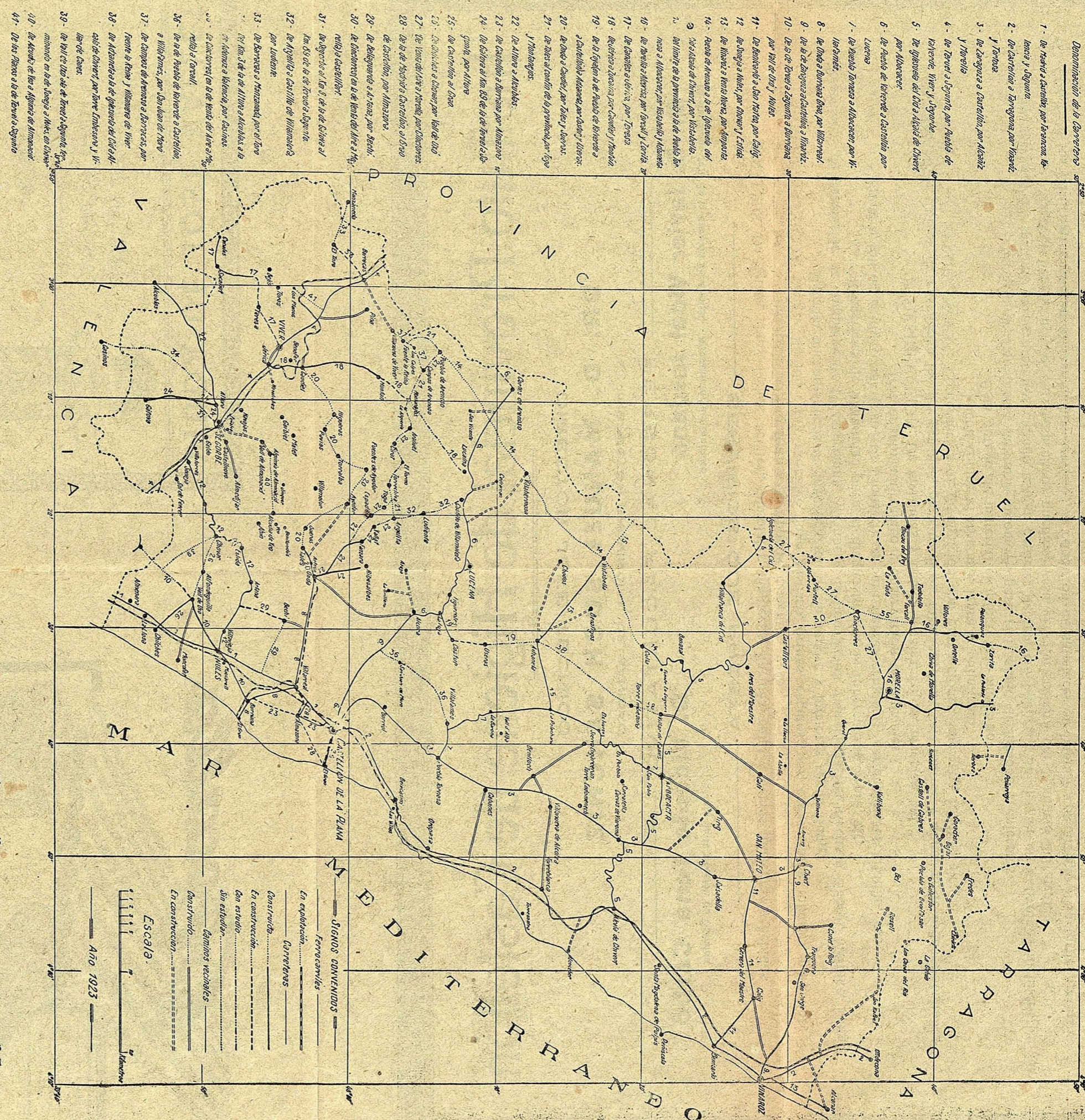

- 1 - De Madrid a Castellón por Tarazona, Lerida y Utiel.
- 2 - De Castellón a Tarazona por Miravet y Teruel.
- 3 - De Tarazona a Castellón por Alcañiz y Morella.
- 4 - De Teruel a Utiel por Morella de Valverde, Utiel y Sagunto.
- 5 - De Utiel a Sagunto por Sagunto de Alcañiz.
- 6 - De Sagunto de Alcañiz a Castellón por Luera.
- 7 - De Sagunto de Alcañiz a Sagunto por Utiel.
- 8 - De Utiel a Sagunto de Alcañiz por Sagunto de Alcañiz.
- 9 - De Sagunto de Alcañiz a Sagunto de Alcañiz.
- 10 - De Sagunto de Alcañiz a Sagunto de Alcañiz.
- 11 - De Sagunto de Alcañiz a Sagunto de Alcañiz.
- 12 - De Sagunto de Alcañiz a Sagunto de Alcañiz.
- 13 - De Sagunto de Alcañiz a Sagunto de Alcañiz.
- 14 - De Sagunto de Alcañiz a Sagunto de Alcañiz.
- 15 - De Sagunto de Alcañiz a Sagunto de Alcañiz.
- 16 - De Sagunto de Alcañiz a Sagunto de Alcañiz.
- 17 - De Sagunto de Alcañiz a Sagunto de Alcañiz.
- 18 - De Sagunto de Alcañiz a Sagunto de Alcañiz.
- 19 - De Sagunto de Alcañiz a Sagunto de Alcañiz.
- 20 - De Sagunto de Alcañiz a Sagunto de Alcañiz.
- 21 - De Sagunto de Alcañiz a Sagunto de Alcañiz.
- 22 - De Sagunto de Alcañiz a Sagunto de Alcañiz.
- 23 - De Sagunto de Alcañiz a Sagunto de Alcañiz.
- 24 - De Sagunto de Alcañiz a Sagunto de Alcañiz.
- 25 - De Sagunto de Alcañiz a Sagunto de Alcañiz.
- 26 - De Sagunto de Alcañiz a Sagunto de Alcañiz.
- 27 - De Sagunto de Alcañiz a Sagunto de Alcañiz.
- 28 - De Sagunto de Alcañiz a Sagunto de Alcañiz.
- 29 - De Sagunto de Alcañiz a Sagunto de Alcañiz.
- 30 - De Sagunto de Alcañiz a Sagunto de Alcañiz.
- 31 - De Sagunto de Alcañiz a Sagunto de Alcañiz.
- 32 - De Sagunto de Alcañiz a Sagunto de Alcañiz.
- 33 - De Sagunto de Alcañiz a Sagunto de Alcañiz.
- 34 - De Sagunto de Alcañiz a Sagunto de Alcañiz.
- 35 - De Sagunto de Alcañiz a Sagunto de Alcañiz.
- 36 - De Sagunto de Alcañiz a Sagunto de Alcañiz.
- 37 - De Sagunto de Alcañiz a Sagunto de Alcañiz.
- 38 - De Sagunto de Alcañiz a Sagunto de Alcañiz.
- 39 - De Sagunto de Alcañiz a Sagunto de Alcañiz.
- 40 - De Sagunto de Alcañiz a Sagunto de Alcañiz.
- 41 - De Sagunto de Alcañiz a Sagunto de Alcañiz.



RESERVADOS LOS DERECHOS
DE PROPIEDAD ARTÍSTICA
Y LITERARIA

JUAN BARRERA GÓMEZ
EDITOR



¿NECESITA USTED
HACER PROPAGANDA?

Servicios técnicos de publicidad
Ideas y bocetos para anuncios. Pro-
yectos y campañas de publicidad y di-
rección de las mismas. Atendemos gra-
tuitamente consultas sobre problemas pu-
blicitarios * Anuncios en todos los períodi-
cos de España y del Extranjero * Precios eco-
nómicos. Eficiente servicio. Cuidadosa adminis-
tración. Presupuestos gratis. Dibujos para anuncios
Carteles y toda clase de propaganda por artistas espe-
cializados. Sección de fotografía y retoque técnico. Foto-
grabados, Galvanos y Estereotipos. Tricomía, directo, lí-
nea. Servicio rápido y precios de competencia. Pida usted
muestras y tarifas. Impresos de todas clases, con especialidad
los de propaganda, Carteles, Catálogos, Folletos, Plegados, et-
cétera. Presentamos los proyectos en boceto antes de hacer gasto
alguno el cliente. CONSÚLTENOS. Oficinas: PALAFOX, 20
Talleres: PALAFOX, 16 * Apartado número 10.061 * MADRID

HELIOS

CASTELLON

florece en el huerto valenciano, y tiene colores y aromas peculiares. Pero Castellón de la Plana no se identifica totalmente en carácter y en mentalidad con la Valencia regional, porque situado cerca de Cataluña y de Aragón, tiene mucho de la noble rudeza de las tierras de Joaquín Costa, y algo del lirismo de las de Verdaguer y Maragall. Los feraces campos de esta provincia, que se extienden entre abruptos montes y el mar, son, sin duda alguna, de las mejores tierras de la Península Ibérica. El naranjo concede a millones sus exquisitos frutos, no sin que grandes esfuerzos y especial cuidado del hombre, le precedan con mimo y halago. Puede decirse y afirmarse, que los agricultores de esta provincia, como en general los de la comarca Valenciana y Murciana, poseen la virtud de la tenacidad provechosa y la constancia del afán trabajador, y así, con esfuerzos y sudores titánicos, arrancan a veces de las mismas rocas, los más sustanciosos frutos y las más delicadas flores.

Bien se ve que han heredado de sus antepasados los árabes, el gran amor al campo y el verdadero sentido de su cultivo. Con poca agua obran milagros. Yo creo que



es el agua que cae de las frentes inclinadas sobre la madre tierra, la que fecunda el campo de Castellón de la Plana, para florecer después en naranjos, en granados, en manzanos, en olivos, en almendros, en algarrobos, en viñas y en olorosas y polícromas flores. Para mí, que amo la Naturaleza por encima de todas las cosas, tenía que constituir una satisfacción inmensa, más que el mismo honor y la distinción, ser Gobernador Civil de la provincia de Castellón de la Plana, al advenimiento de la segunda República española. El Gobierno, al confiarme esa responsabilidad, tanto como investirme de un alto cargo y confiarme una delicada misión, me hacía un regalo estimabilísimo. Puedo decir que he encontrado alrededor mío, la mirada inteligente de la comprensión y de la afinidad y la sonrisa de la simpatía. Es el efluvio que sube de estos campos y se traduce en una espiritualidad fraternal, que inclina y conduce a los hombres por caminos de libertad máxima. Los seres humanos en la provincia de Castellón de la Plana, como viven siempre bajo la caricia de un sol espléndido, necesitan respirar aire puro y libre y, por consiguiente, los resultados político de esta paganía, de esta adoración de la madre tierra, son amores a las fórmulas más progresivas y perfectas que busca la Humanidad. Antes odiaban a los reaccionarios de todos los matices y cantaban himnos a la Libertad; hoy son fervorosos republicanos y demócratas convencidos. Mañana serán de la religión que otorgue la verdadera hermandad entre los hombres. Creo que aquí, a la vera del mar, en una de estas risueñas playas, o en el campo, entre los bellísimos naranjos, o en un rincón bravío de los montes, donde

siempre se encuentra un árbol amigo, pudiera situarse el verdadero paraíso terrenal. Y en uno de estos lugares, sería donde volveríamos a encontrar a Nuestro Señor Don Quijote de la Mancha, explicándole a su ingenuo auditorio: “Dichosa edad y dichoso tiempo aquel en que no existía lo tuyo ni lo mío“...

FRANCISCO ESCOLA

Gobernador Civil de Castellón de la Plana.



CASTELLÓN.-A cuatro kilómetros del «Mare Nostrum», oreado por suave brisa y a la manera de elegante chalet, se encuentra en un llano circundado de verdaderos vergeles, Castellón de la Plana. Sus alrededores, cuajados de innumerables «masets y casas de campo», semejantes a blancas palomas que descansan sobre el verde del follaje, ofrecen para el viajero hermosísimo golpe de vista. Sus calles rectas y despejadas, dan paso a los rayos del sol, siendo acariciado de tal forma el ambiente, que se transforma la temperatura en extremo benigna y agradable. Sus edificios de buena construcción y bello aspecto, entre los que sobresalen, además de algunos particulares en calles céntricas, el Instituto General y Técnico, Diputación, Ayuntamiento, Palacio de Comunicaciones, Hospi-

tal Provincial, Plaza de Toros, Escuelas Pías, Teatro Principal, Caja de Ahorros, Casino Antiguo, Círculo Mercantil y Banco de Castellón, danle el carácter de población moderna.

Sus hijos de carácter noble y hospitalario hablan el valenciano, no obstante entender y hablar también el castellano.

La actual ciudad de Castellón tiene de existencia cerca de los 700 años, pues en el año 1251 fué cuando sus moradores situados en la antigua Castalia, lugar próximo a la ermita de la Magdalena, decidieron bajarse al llano fundando la actual población.

Su suave clima y fecundante sol, dan origen a que la tierra sea ubérrima por demás, dando vida en proporción grandísima al naranjo, principal riqueza de la capital, como también a variadísimos productos, entre los cuales se pueden citar los cereales, cáñamo, legumbres, verduras, frutas, algarrobos, uvas, olivos, higos, arroz, etc., etc.

Su Agricultura se intensifica de cada día más. Su industria aumenta considerablemente, del mismo modo que su Comercio es creciente de cada vez, como lo demuestra el número de entidades bancarias existentes, para ofrecer y facilitar al negociante toda clase de operación.

Véase, pues, a Castellón una población eminentemente agrícola, desarrollar su industria y comercio de tal forma, que bien se les puede aplicar a sus hijos los calificativos de trabajadores y progresivos.

X. X.



TURISMO

POBLACIONES TURISTICAS QUE DEBEN VISITARSE

ALMAZORA, VILLARREAL, BURRIANA, ONDA, NULES Y SEGORBE

por un lado; y por otro, ALCALÁ DE CHIVERT, PEÑÍSCOLA, BENICAR-

LÓ, VINARÓZ, MORELLA, VILAFRANCA DEL CID, Y

OTRAS DONDE EXISTEN VESTIGIOS DE LOS CEL-

TAS, FENICIOS, GODOS Y ROMANOS, Y HER-

MOSAS PINTURAS RUPESTRES QUE SE

CONSERVAN EN MUY BUEN ESTA-

DO, PARA HONOR Y RECUER-

DO DE LA VIEJA HISTORIA

DE ESPAÑA



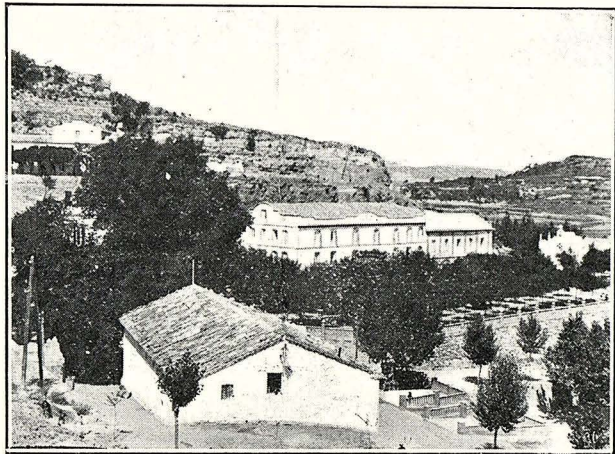

Vista general.

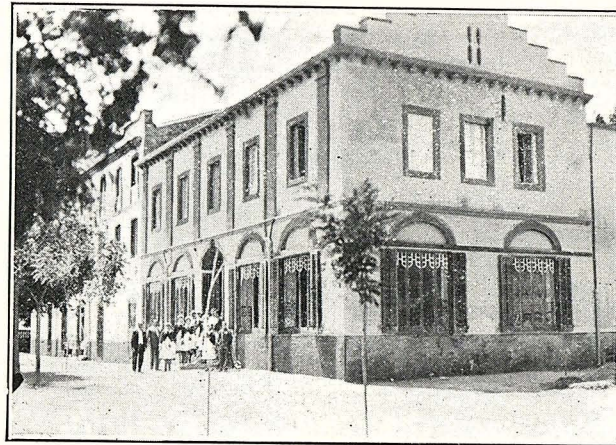

Vista del Hotel.

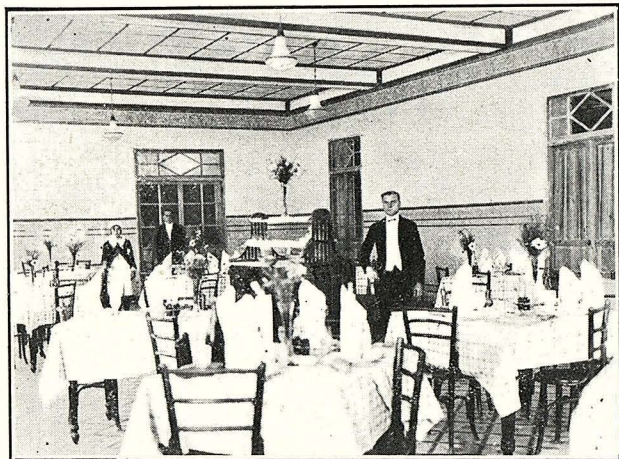

Comedor del Hotel.

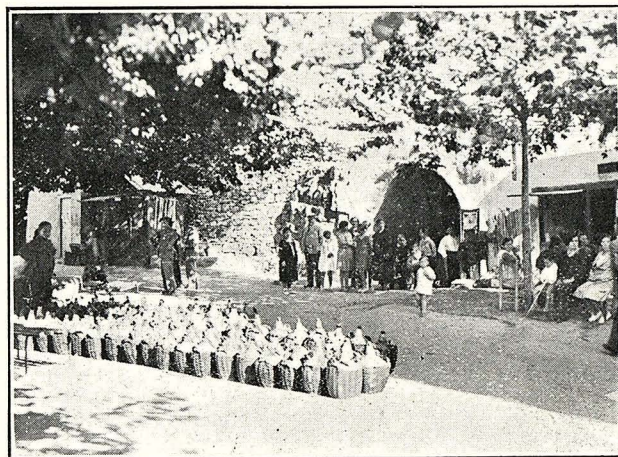

Vista de la Fuente.

Balneario de Fuente En-Segures (Benasal).-En la Provincia de Castellón.-Aguas especiales para las enfermedades del Riñón, Vejiga, Reumatismo y otras. Altura sobre el nivel del mar, 950 metros. Abierto en los meses de Mayo a Octubre. Dirección: Sra. Viuda de Félix Blanco.-Castellón.

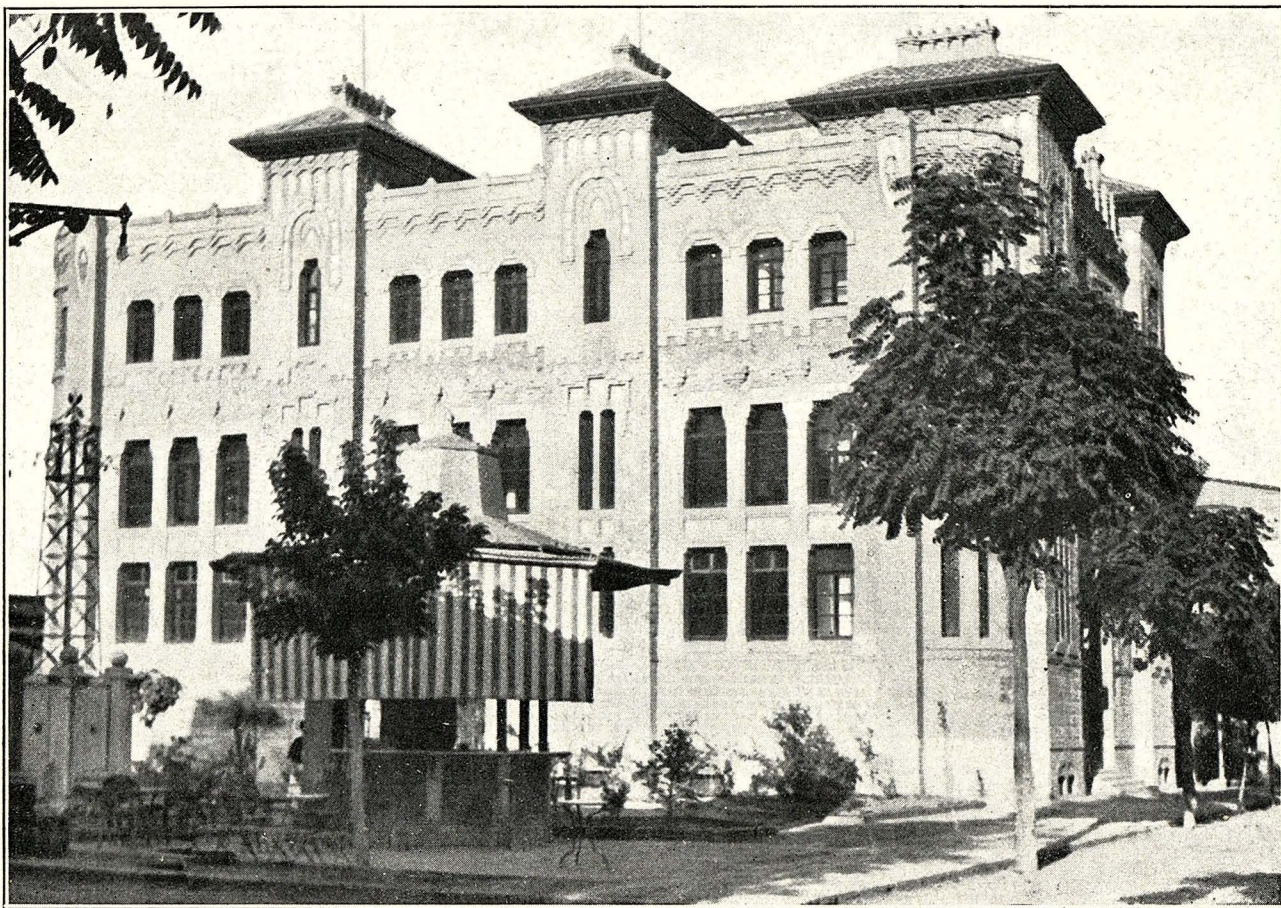

CASTELLÓN.—NUEVA CASA DE CORREOS.



LA HISPANO DE FUENTE EN SEGURES, S. A.

EMPRESA DE TRANSPORTES MECÁNICOS

Domicilio Social: CASTELLÓN DE LA PLANA

Servicios rápidos de transportes de viajeros en las provincias de Castellón, Valencia, Tarragona y Teruel

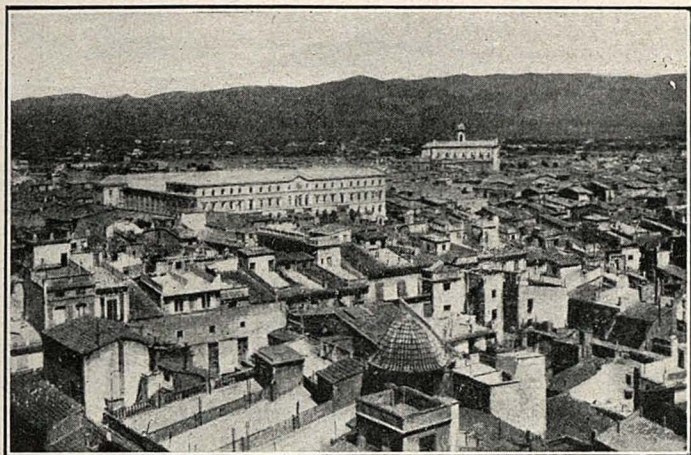

Vista general.



Plaza de Castelar.

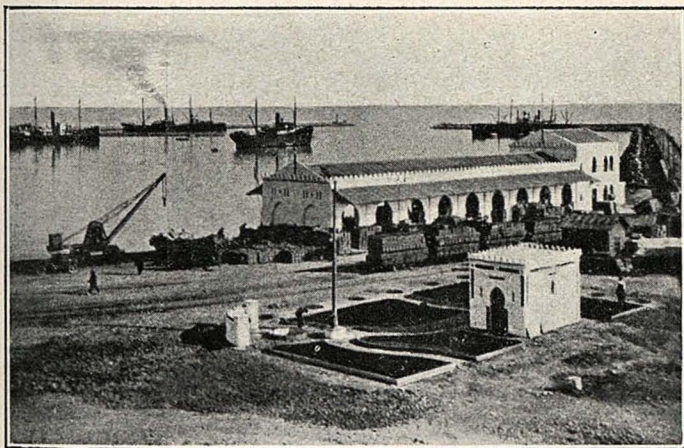

Puerto en EL GRAO.



Barracas de pescadores en El Grao.

CASTELLÓN

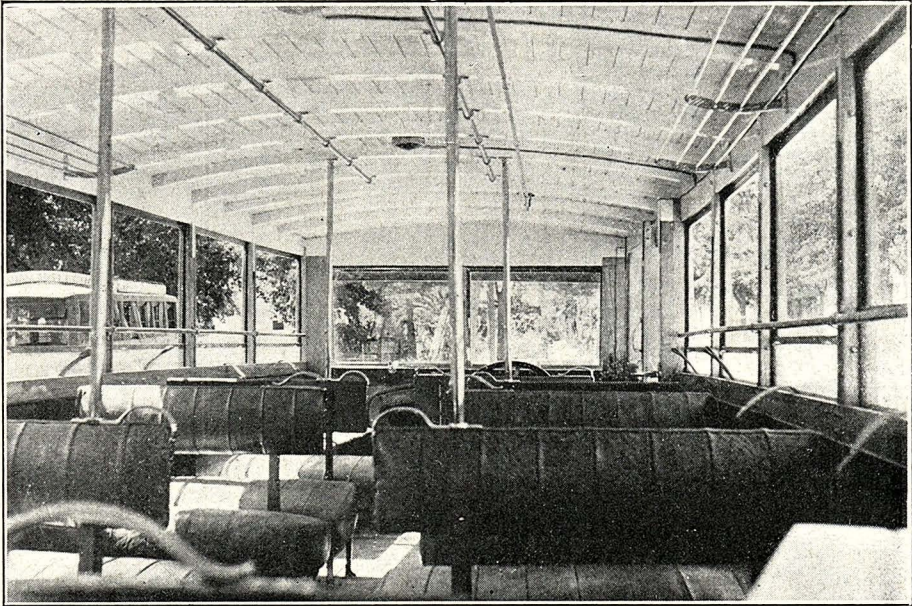
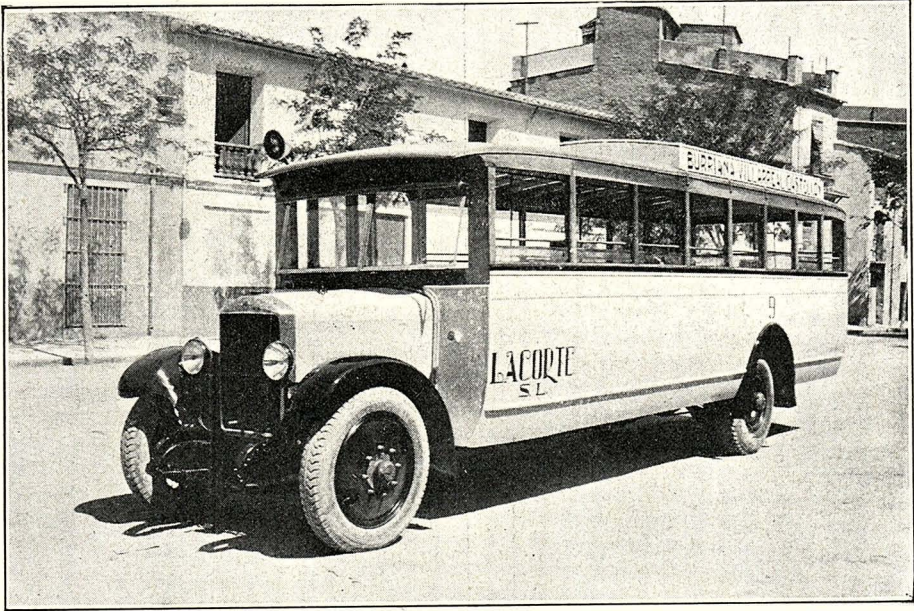

Autobuses **LACORTE**

* Servicios Públicos de Viajeros *

* * Sociedad Limitada * *

CASTELLÓN.-Carretera de Valencia.-Teléfono núm. 300

Servicios entre Castellón, Villarreal, Almazora, Burriana, Nules y Moncofar.

COCHES DE LUJO



CASTELLÓN.—HOSPITAL PROVINCIAL.



BANCO DE CASTELLÓN CASTELLÓN

Capital autorizado: Ptas. 20.000.000.
 Capital desembolsado: » 7.000.000.
 Fondo de reserva: » 1.750.000.

Cambio-Banca-Bolsa-Caja de Ahorros-Compra venta de billetes y monedas extranjeros.—Agencias en Almazora y Vinaroz.—Filial del Banco de Valencia.



HOTEL "LA BOLA DE ORO"

Se halla instalado en edificio con dos fachadas y en punto tan céntrico como la calle de Pí y Margall, cerca de la Puerta del Sol. 50 habitaciones con agua corriente-Cuarto de baño-Servicio esmerado, atendido por los mismos dueños. Coche en la estación a todos los trenes.

PI Y MARGALL, 17.—Teléfono 171 A.—CASTELLÓN



CASTELLÓN.—PATIO DEL HOSPITAL.

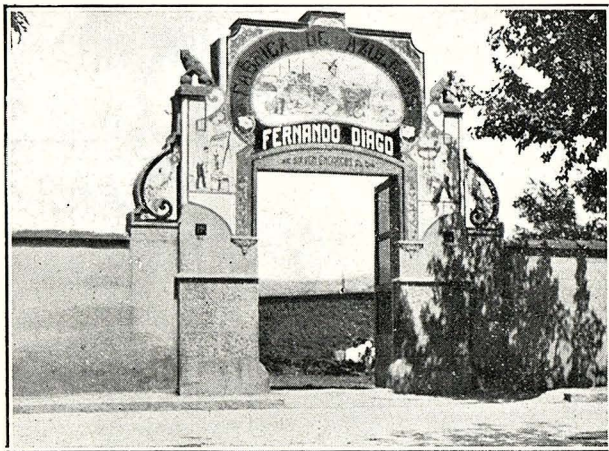

PORTADA.

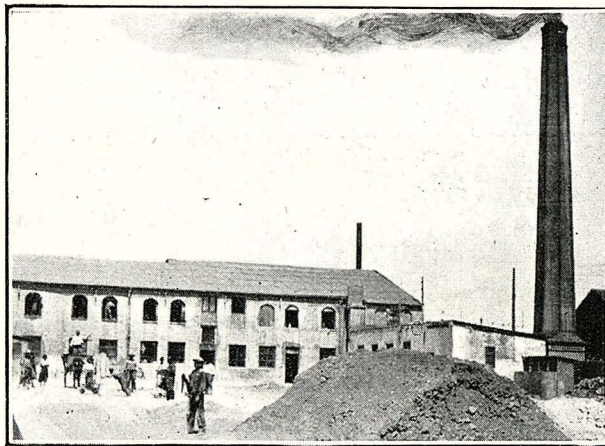

VISTA GENERAL DE LA FÁBRICA.



TALLER DE BARNIZAJE.



UN ALMACÉN.

FÁBRICA DE AZULEJOS DE FERNANDO DIAGO PIÑÓN

Especialidad en toda clase de dibujos artísticos. Biselados, Zócalos, Molduras y Azulejos en colores.

Esta Fábrica, por estar dotada de los más modernos elementos para la fabricación, como son los Secaderos Artificiales, Hornos a Pasajes, etc., puede servir los encargos al día. MEDALLA DE ORO EN LA EXPOSICION DE BARCELONA

FABRICAS: Carretera de Valencia.—DOMICILIO: P. del Rey D. Jaime, 58

TELEFONOS: Fábrica núm. 97.—Domicilio núm. 123.—Dirección telegráfica: DIAGO.-CASTELLON



CASTELLÓN.—DIPUTACIÓN PROVINCIAL.

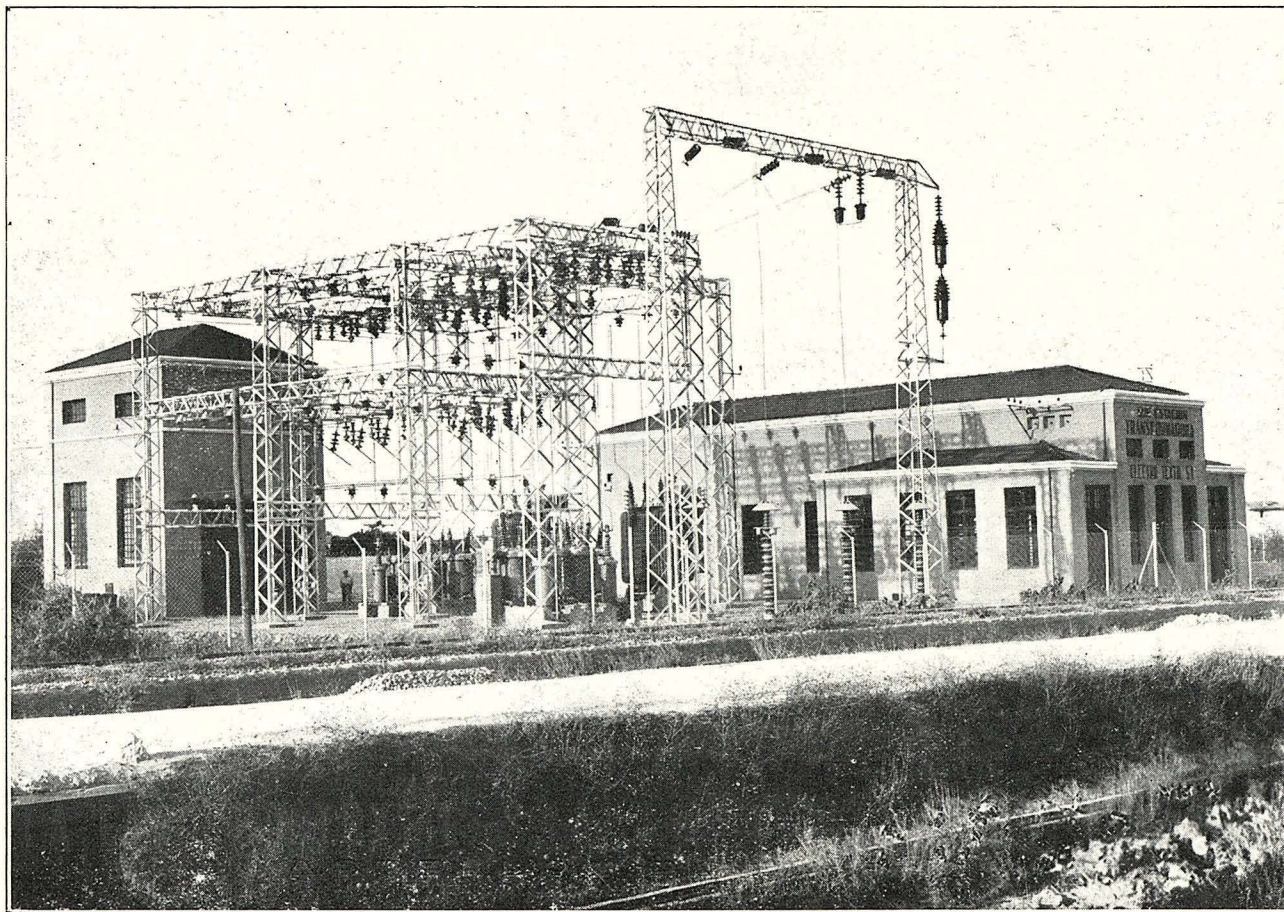

“LA ELECTRO TEXTIL, S. A.”

Sub-estación transformadora y de interconexión en Villarreal
POTENCIA: 5.000 K. V. A.

CASTELLÓN DE LA PLANA

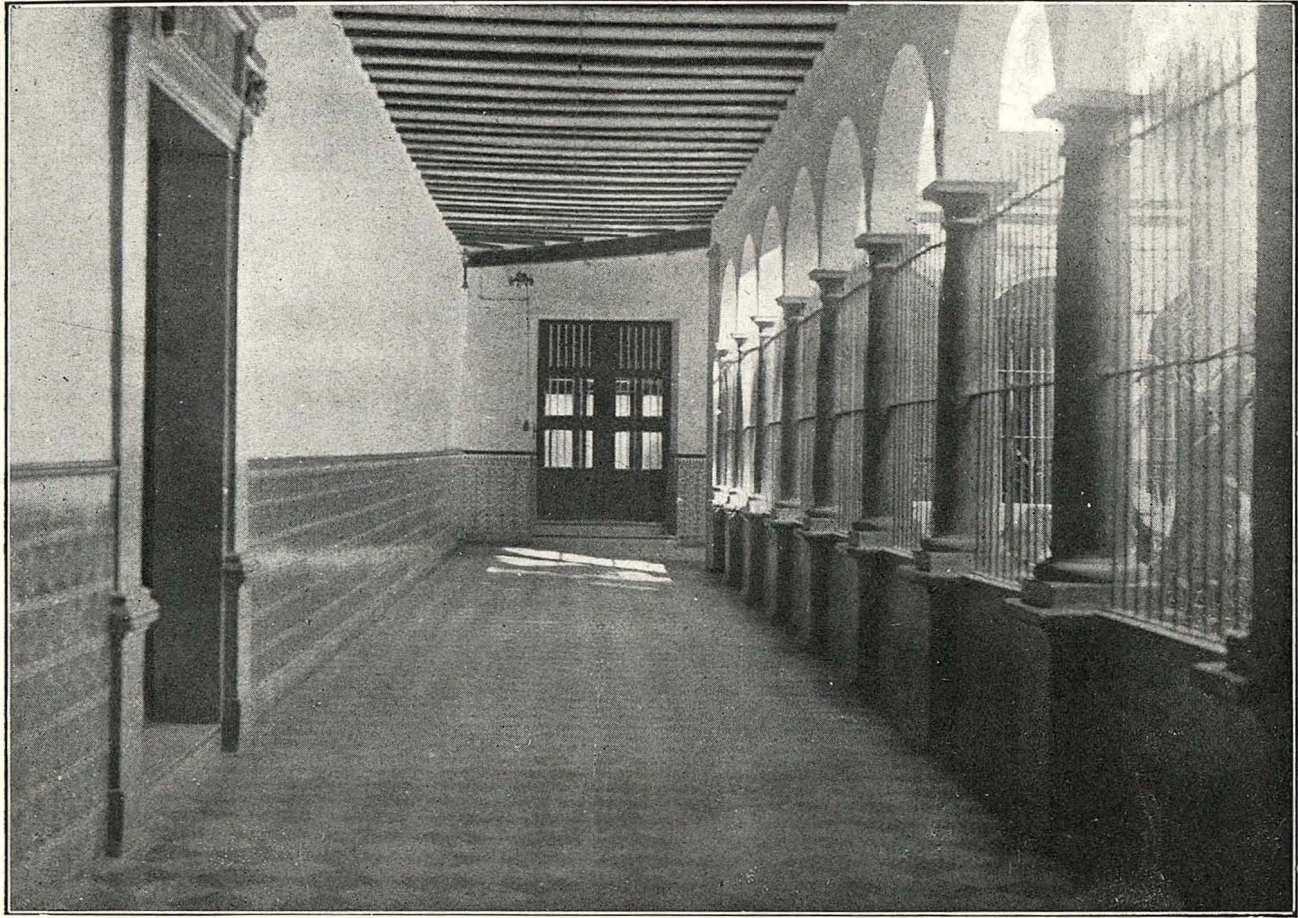

CASTELLÓN.—CLAUSTRO DE LA BENEFICENCIA.

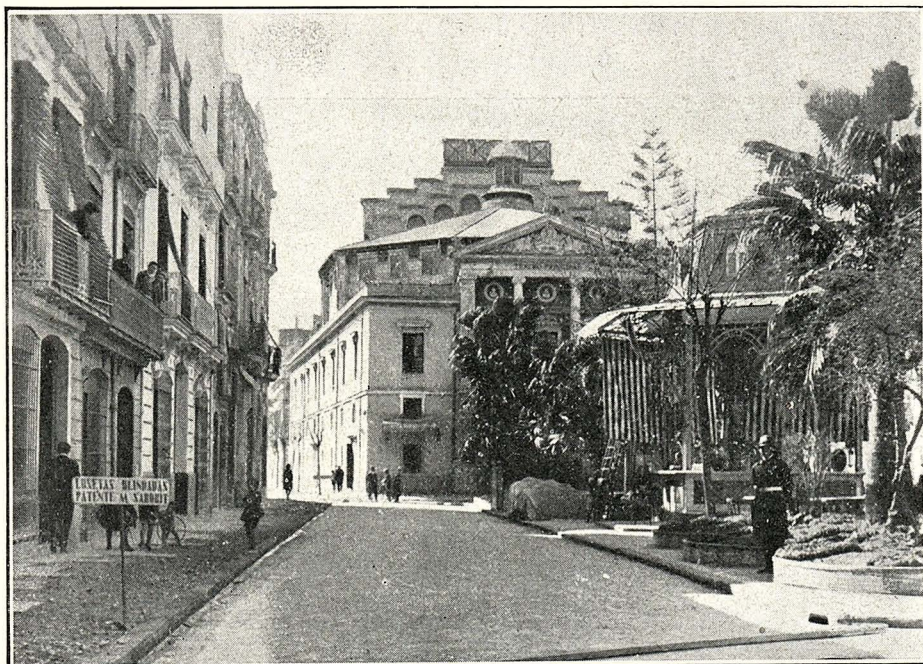

PAVIMENTOS HIDRAULICOS

Losetas blindadas "PATENTE SABORIT"

(Marca registrada)

MANUEL SABORIT SOLSONA

OBRAS EJECUTADAS EN NUMEROSAS CALLES DE CASTELLÓN, SALAMANCA,
SEVILLA, CÁDIZ, ETC.

CALLE HERRERO.—TELÉFONO 225.—CASTELLÓN



CASTELLÓN.
TORRE DE LA IGLESIA ARCIPRESTAL.

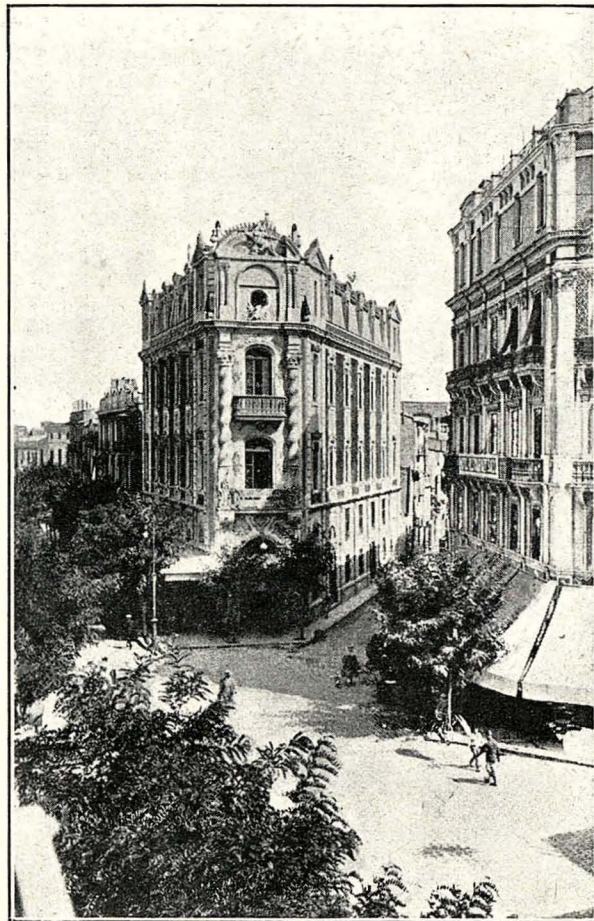

CASTELLÓN.
PUERTA DEL SOL.

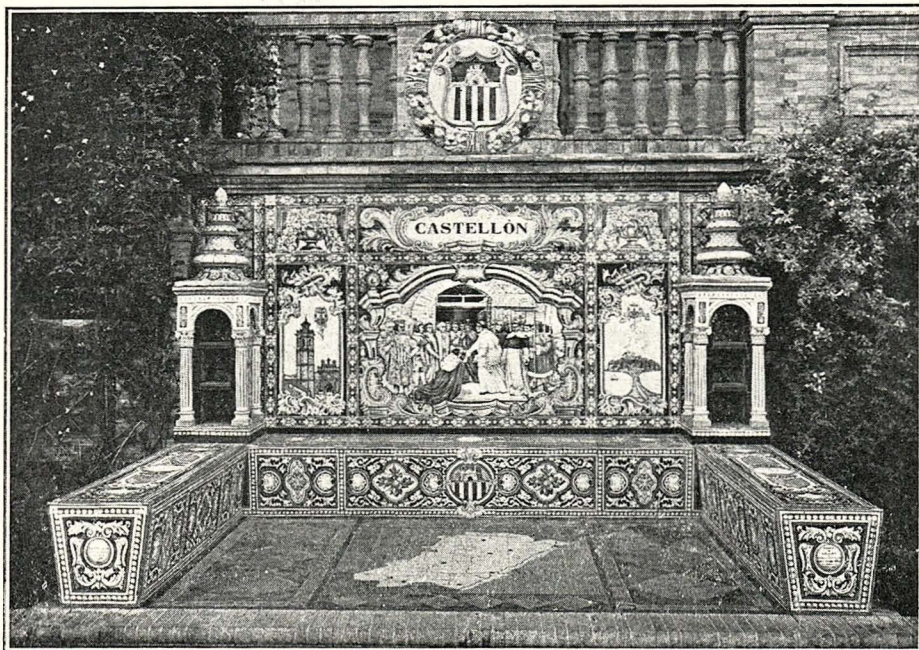

FÁBRICAS DE AZULEJOS

ONDA (Junto carretera Castellón)
 CASTELLÓN (Carretera Valencia, 36)

J. B. SEGARRA BERNAT

Especialidad en la fabricación de azulejos
 decorados ESTILO ESPAÑOL

DESPACHO: Carretera de Valencia, 36.-CASTELLON DE LA PLANA

Banco representativo de la provincia de Castellón en la Plaza de España de la Exposición Ibero Americana de Sevilla, construido por esta casa.

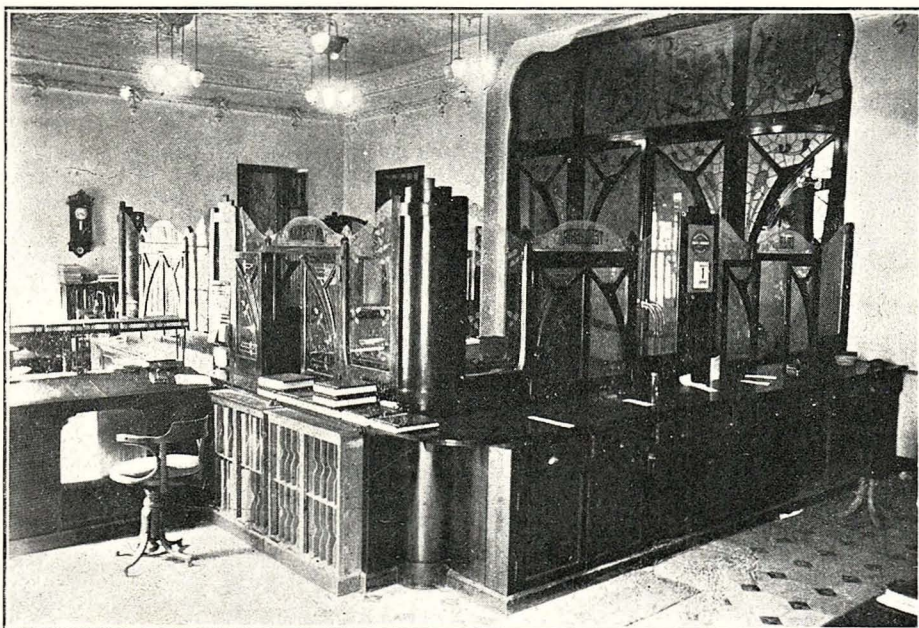

Caja General de Ahorro Popular y Monte de Piedad de Castellón Fundada en 1899

OPERACIONES: Préstamos sobre ropas, alhajas y otros efectos. Id. garantía personal.
 Id. garantía hipotecaria. Imposiciones al 2 por 100 semestral.—Caballeros núms. 4 y 6.

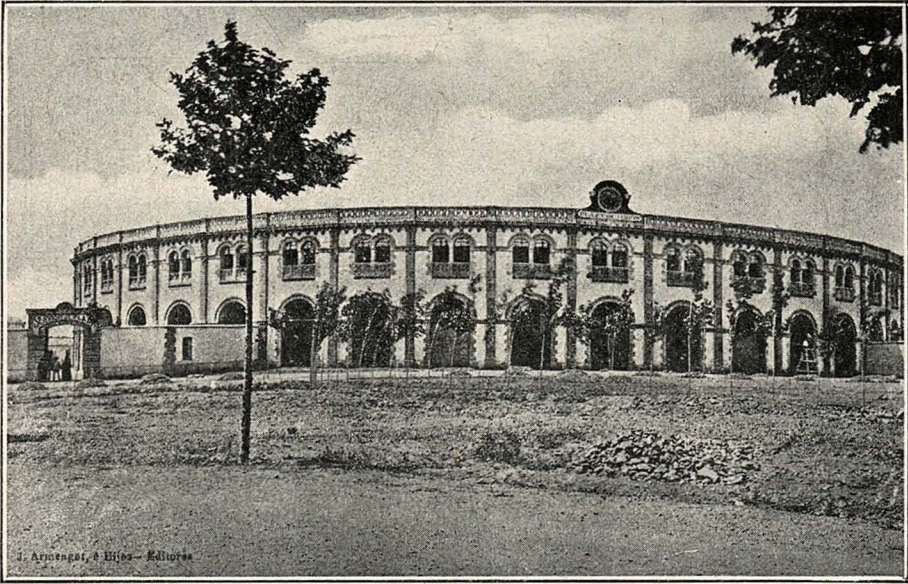

CASTELLÓN.—PLAZA DE TOROS.

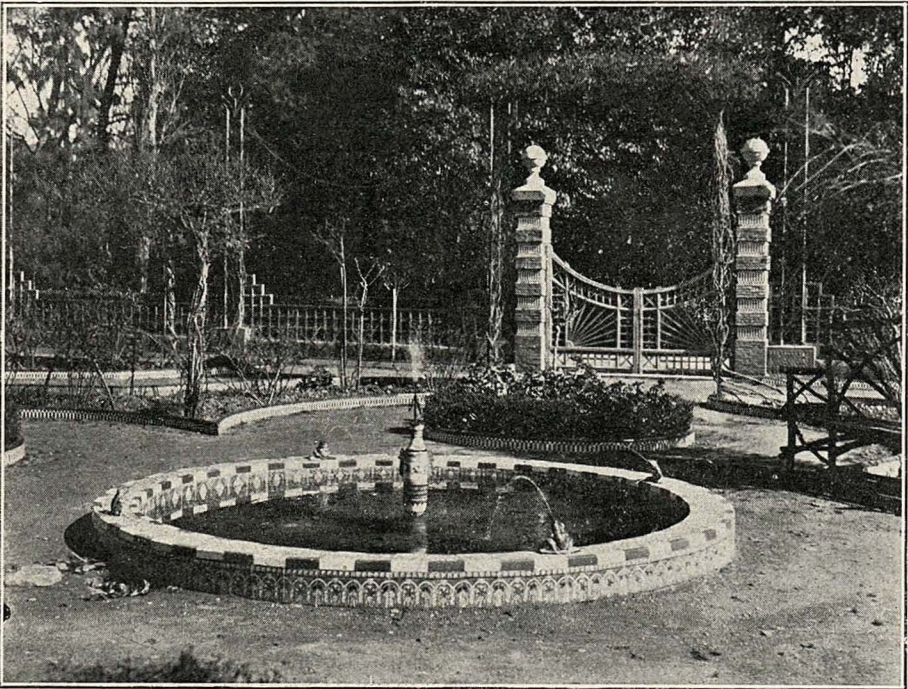

CASTELLÓN.—ROSALEDA.



Sindicato Agrícola de San José

Sinopsis de la organización del Sindicato.

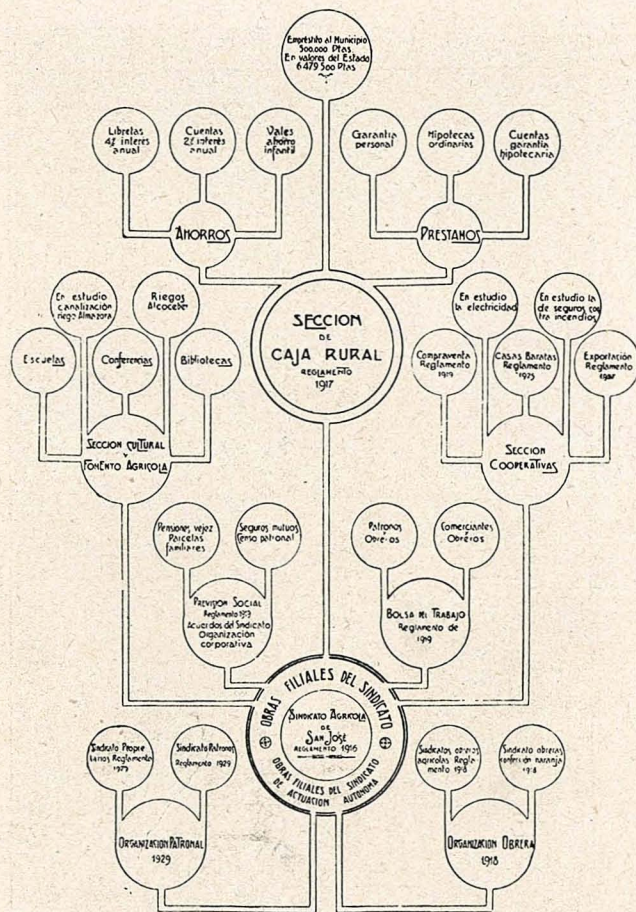

Obra social agraria de las más importantes de España. En riegos posee, entre otros, el alumbramiento de aguas en Alcocebre, cuyo último aforo dió un caudal de 23.000 litros por minuto.

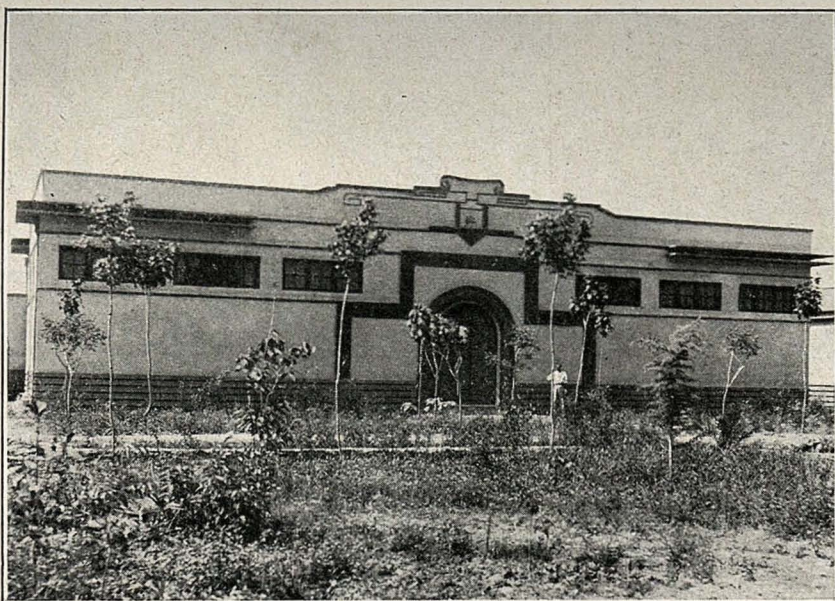

CASTELLÓN.—MUSEO PROVINCIAL.

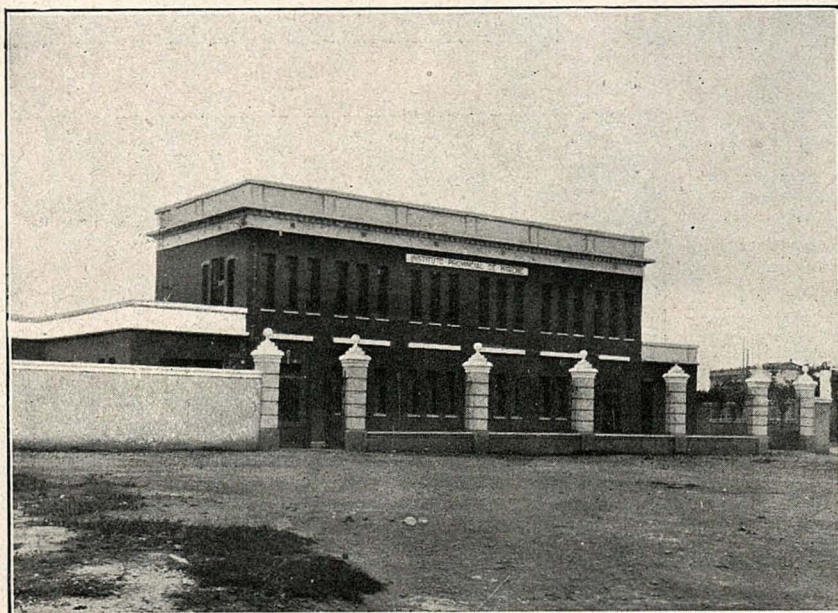

CASTELLÓN.—INSTITUTO PROVINCIAL DE HIGIENE.

Sindicato Agrícola Católico de Villarreal (Castellón)

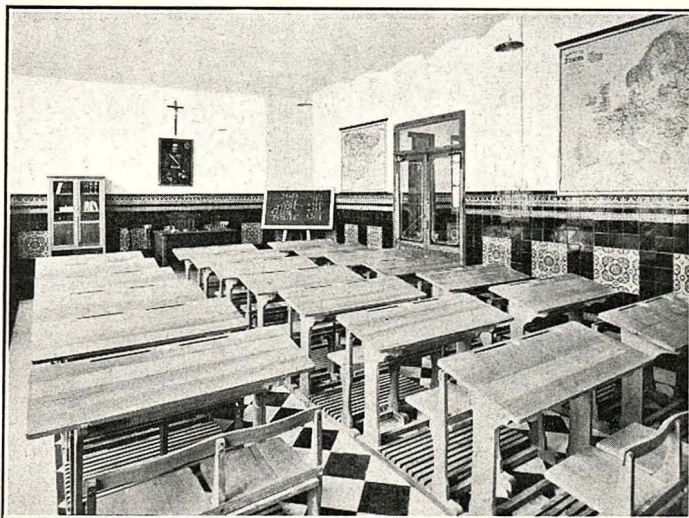

Entidad fundada al amparo de la Ley de 28 de enero de 1906, que cuenta con doce años de vida legal, y tiene establecida secciones de Abonos, fumigación de arbolado, Insecticida, Apeos de labranza, Mutualidades para socios pobres enfermos, accidentes del Trabajo, Biblioteca, Escuelas nocturnas para socios e hijos de éstos, Casas baratas y Caja rural de Crédito y de Ahorro.

El movimiento general de contabilidad en el año 1930, alcanzó la considerable suma de 41.000.000 de pesetas.

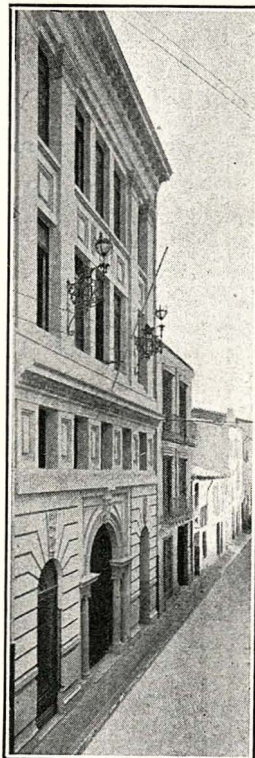
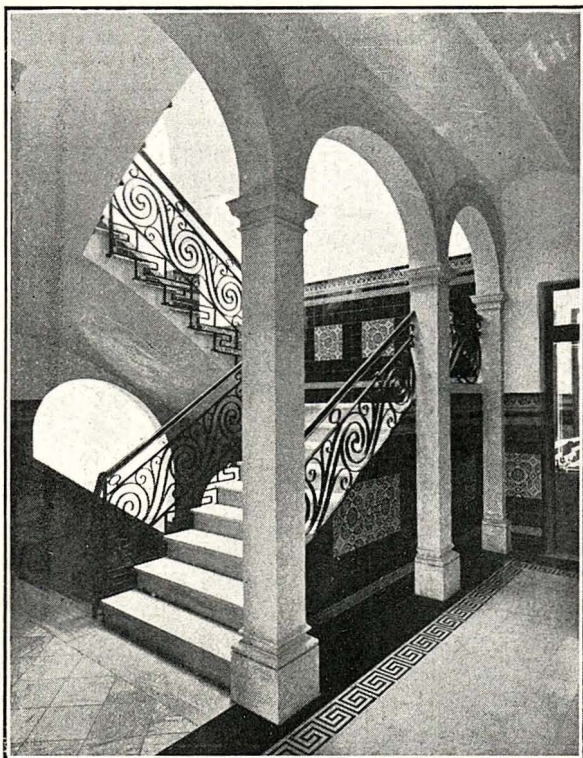

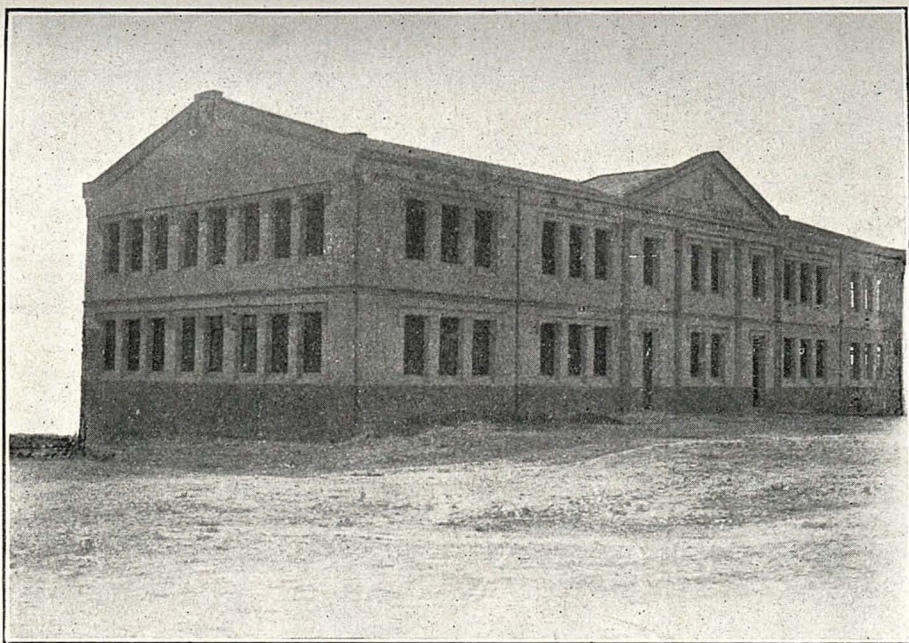

ALMAZORA.—Grupo Escolar «UNAMUNO».
Construído por este Ayuntamiento y pronto a inaugurarse.

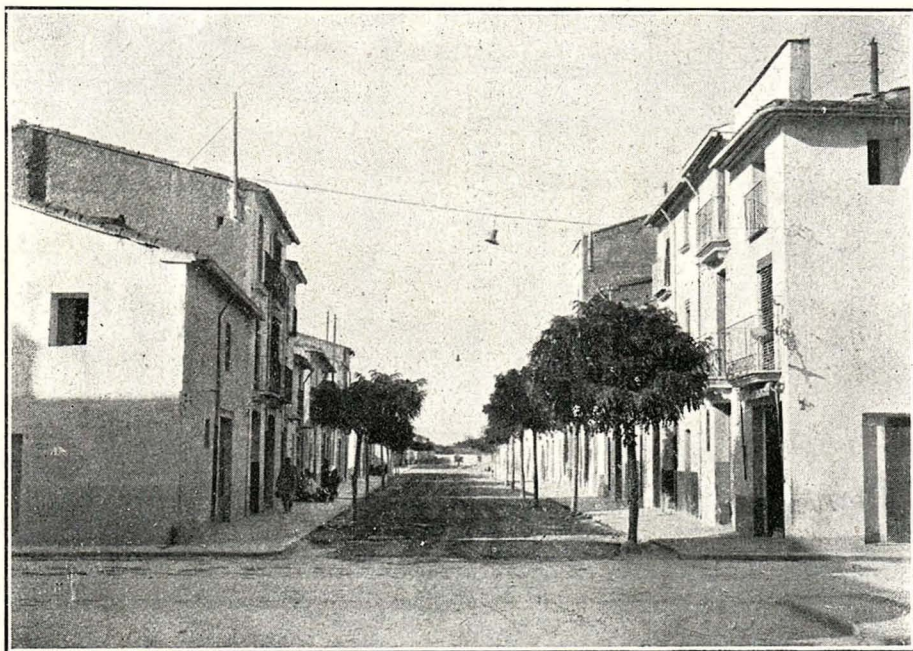

ALMAZORA.—CALLE DE BLASCO IBÁÑEZ.
Vista de una de las principales calles de esta población.

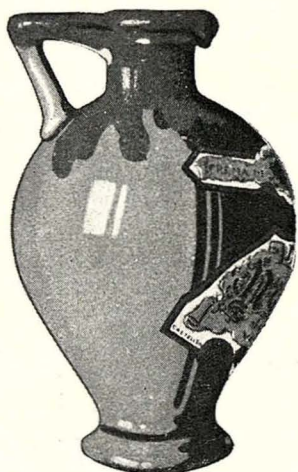

NARANJA

Mapha

LAS MEJORES CREMAS

GRAN DESTILERÍA

JOSE PESUDO ESCUDER

VILLARREAL (CASTELLÓN)



AZAHAR

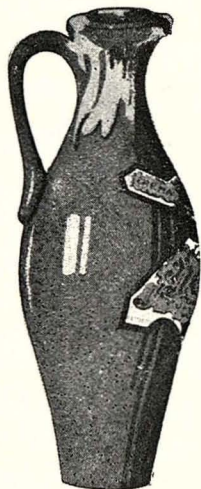

MANDARINA

DESPACHO:
SAN PASCUAL, 25
FÁBRICA:
CARRETERA DE
BURRIANA



ANÍS

CREMA DE CURAÇAO
NARANJADA PURA DE
NARANJA Y DE MAN-
DARINA CON PULPA Y
SIN ELLA

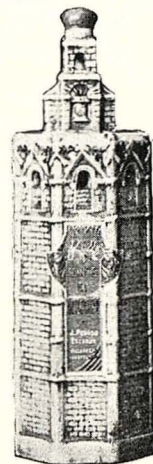

ANÍS MICALET

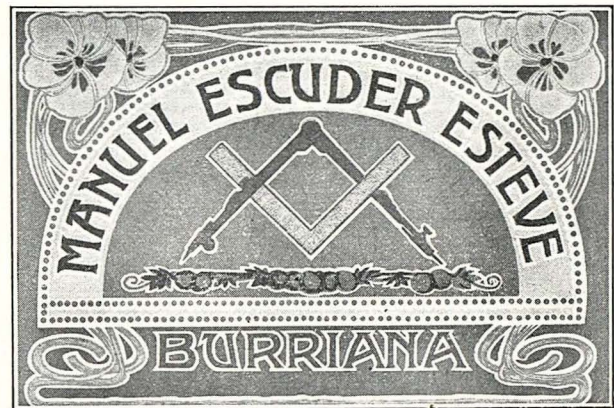
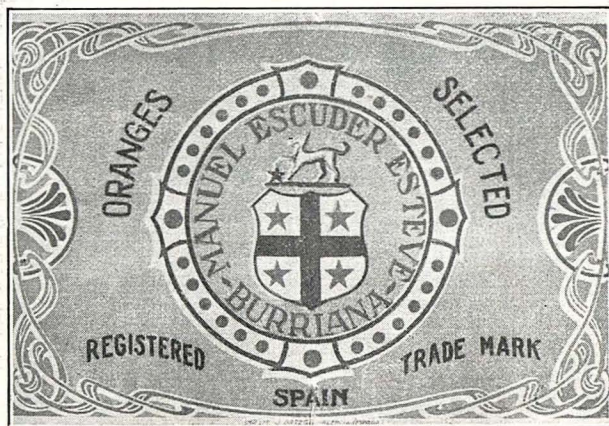
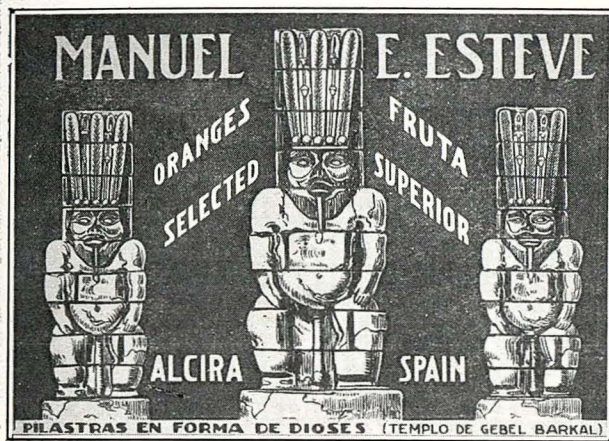

BURRIANA.-Manuel Escuder Esteve.-Exportador de Frutas

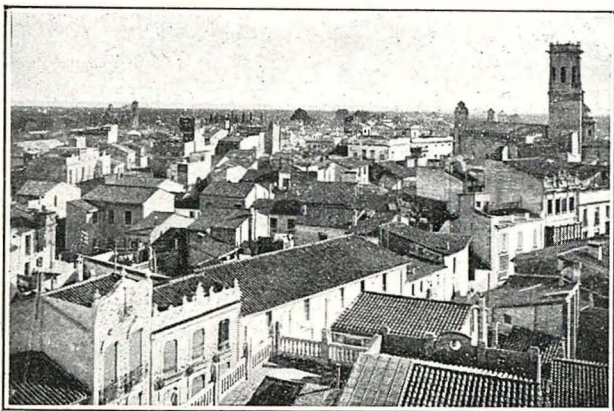

A VISTA DE PÁJARO.

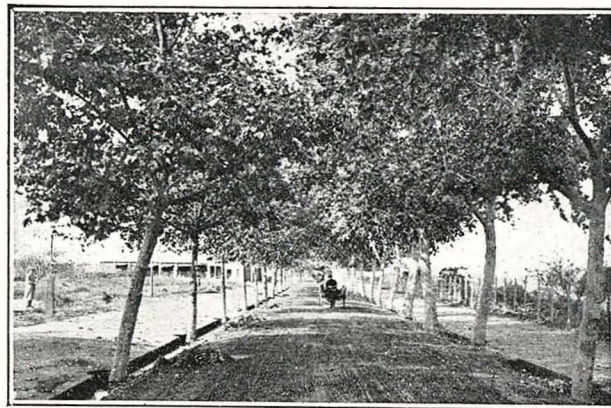

AVENIDA DE BLASCO IBÁÑEZ.



PLAZA DE EMILIO CASTELAR.

BURRIANA

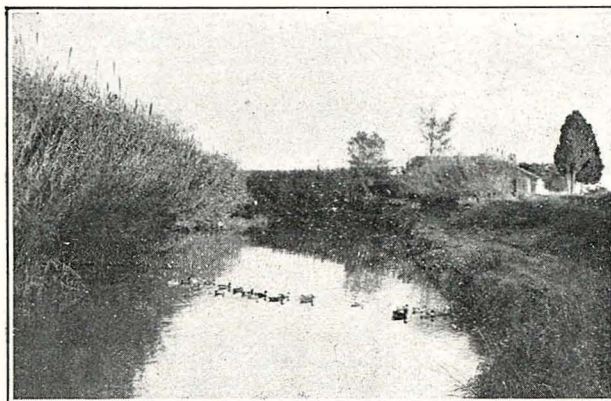

«CLÓT DE LA MARE DE DEU».



PLAZA CHICHARRO.



ENTRADA AL CASERÍO DEL GRAO.

BURRIANA



MANUEL LLOPIS.-EXPORTADOR

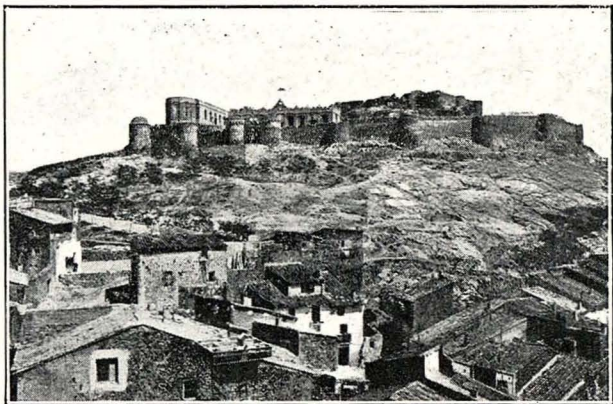

PABELLONES Y ESCUELA DEL CASTILLO.



PLAZA DE ISAAC PERAL.

ONDA

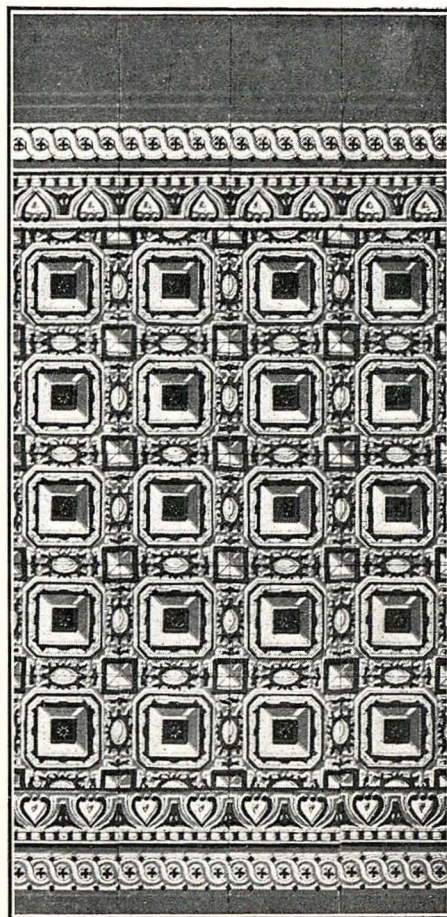

FABRICACIÓN
DE
AZULEJOS

PIEZAS COM-
PLEMENTARIAS

DIVERSIDAD DE
DIBUJOS

RÓTULOS - SANTOS
PLAFONES

CERÁMICA APLICABLE
A LA CONSTRUCCIÓN
DE EDIFICIOS

MANUEL SALES VIDAL

COLÓN, 27.—ONDA (CASTELLÓN)



ONDA.-Escuela Provincial de Cerámica

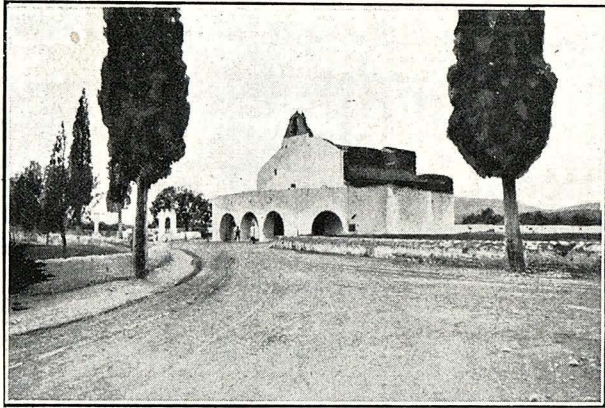

ERMITA DE SAN GREGORIO.



CALLE SORIANO.

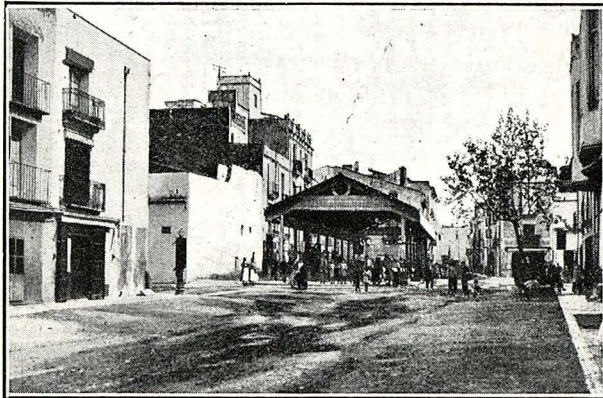

MERCADO.

BENICARLÓ



CALLE SORIANO.

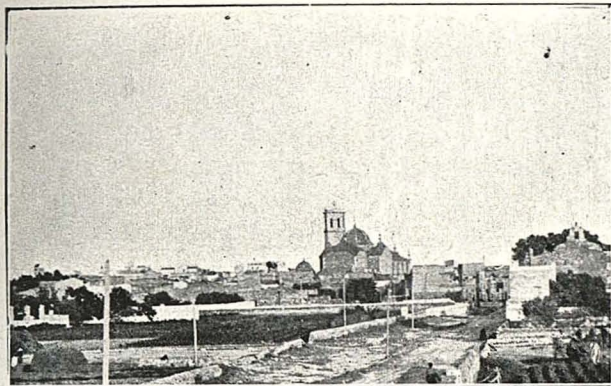

VISTA PANORÁMICA

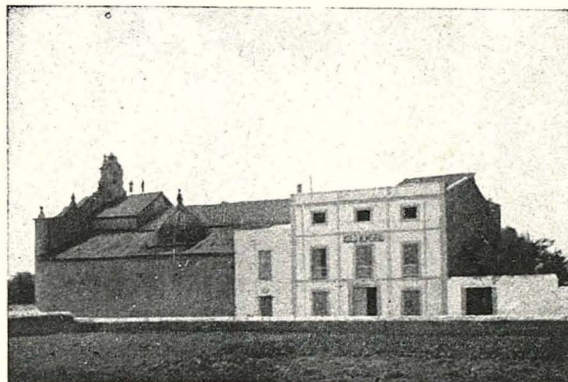

BENEFICENCIA



DETALLE DE LA
ERMITA DE S. GREGORIO

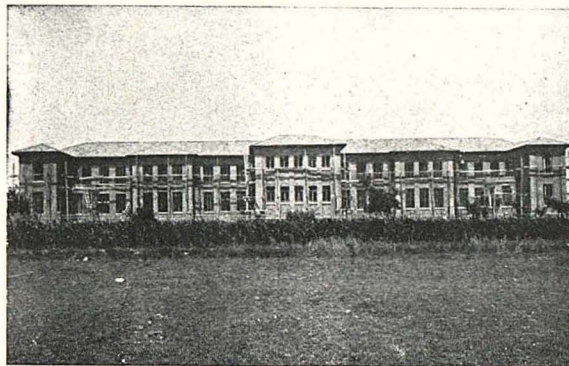

GRUPO ESCOLAR

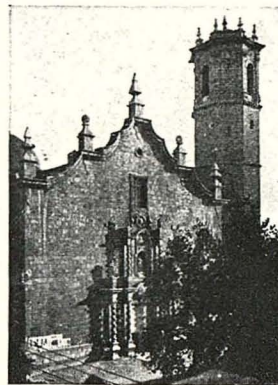

IGLESIA PARROQUIAL

BENICARLÓ

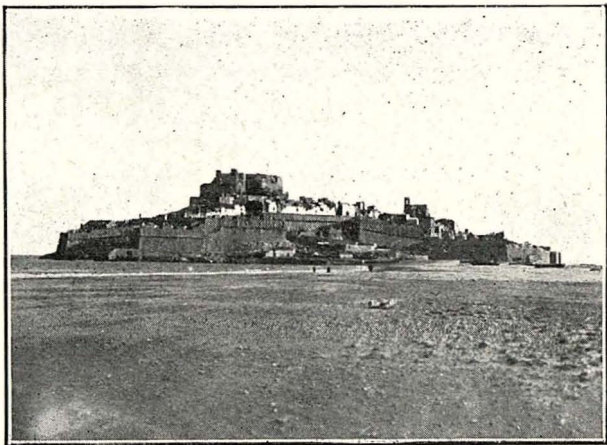

VISTA GENERAL.

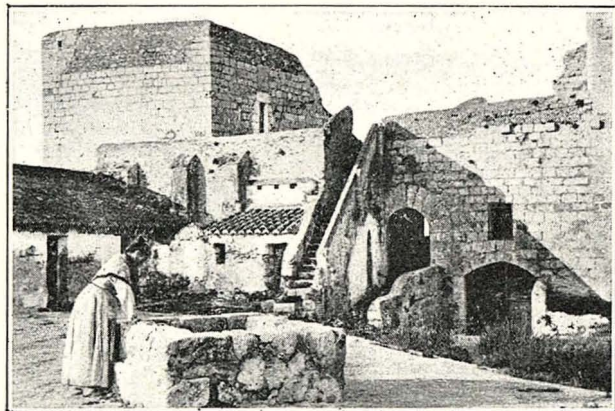

INTERIOR DEL CASTILLO, TORRE Y PUERTA DE ENTRADA.

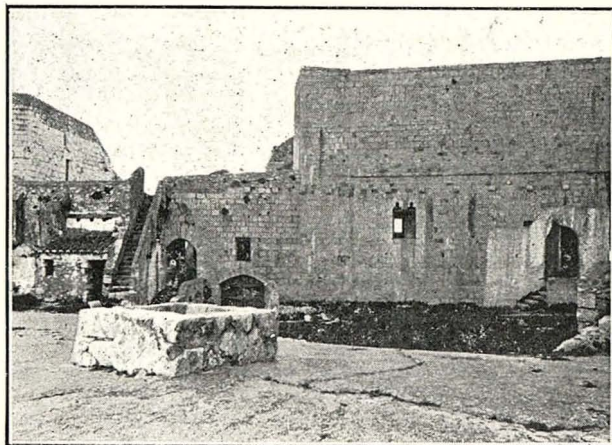

PATIO DEL CASTILLO DEL PAPA LUNA.

PEÑÍSCOLA

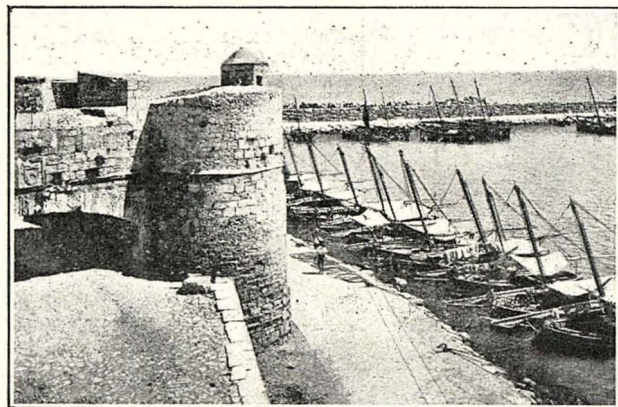

PORTAL DEL PAPA LUNA, LA TORRE DEL HOMENAJE
Y EL PUERTO.



Vista parcial de la población.

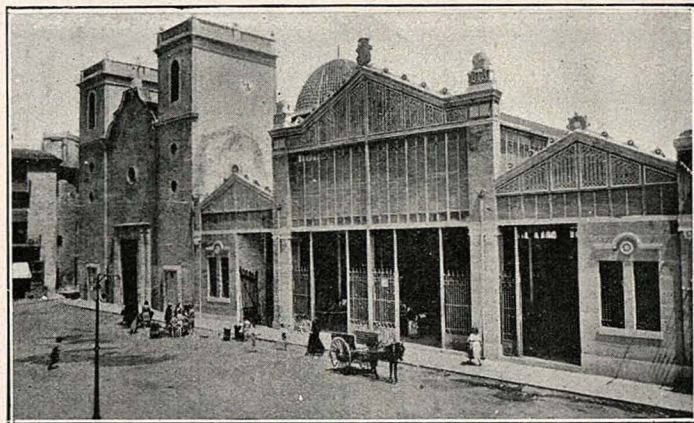

Mercado público.



Plaza de la República.



Paseo marítimo.

V I N A R O Z

FÁBRICA DE HILADOS Y GENEROS DE PUNTO DE LANA Y SEDA
TOQUILLAS. CHALES SUETERS Y PULLOVERS

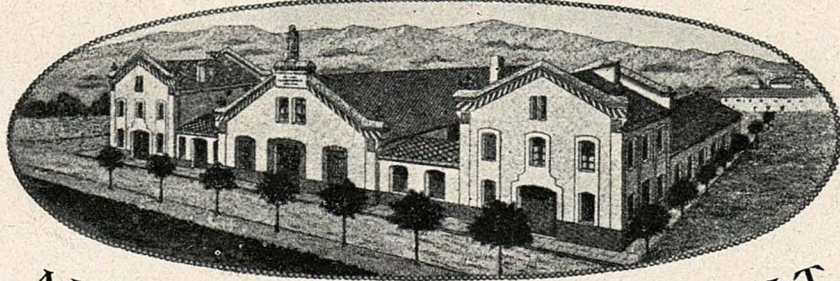

ALVARO MONFORT FABREGAT
VILAFRANCA DEL CID (CASTELLÓN)

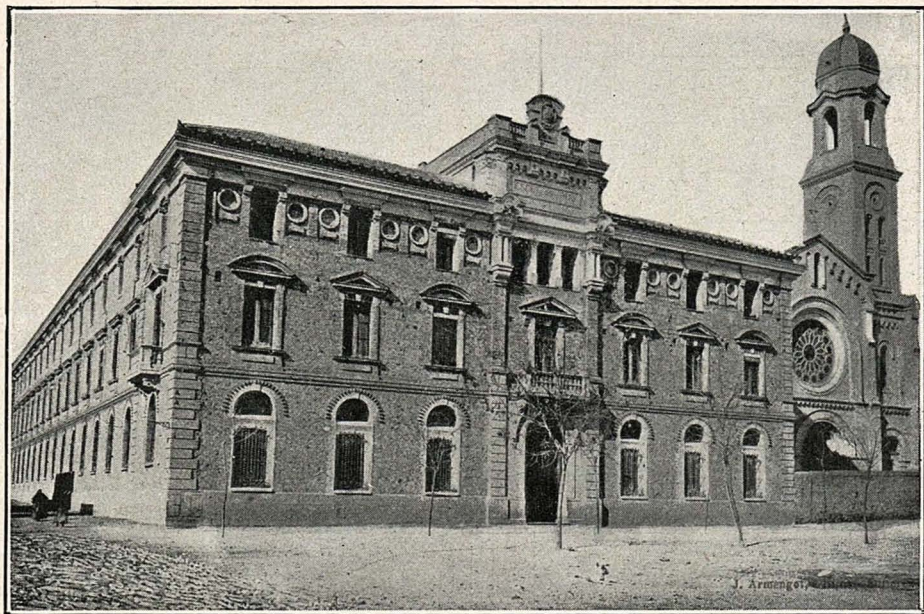

CASTELLÓN.-Escuelas Pías.

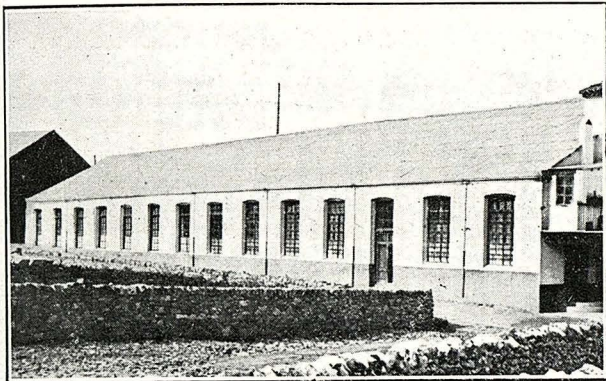

Una fachada de la Fábrica.

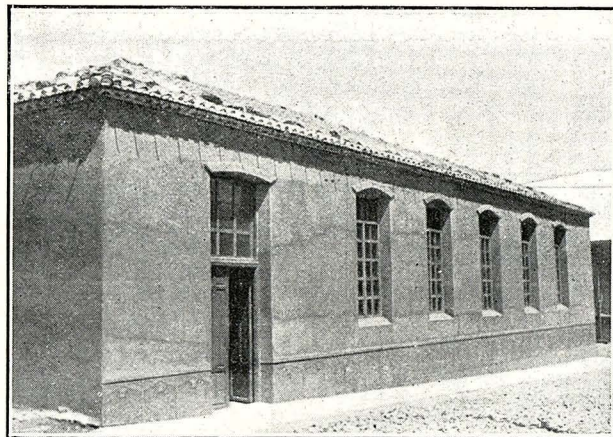

Otra fachada.

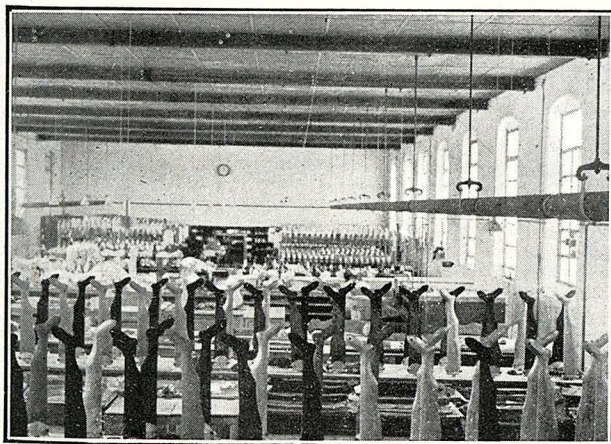

Interior de un taller.

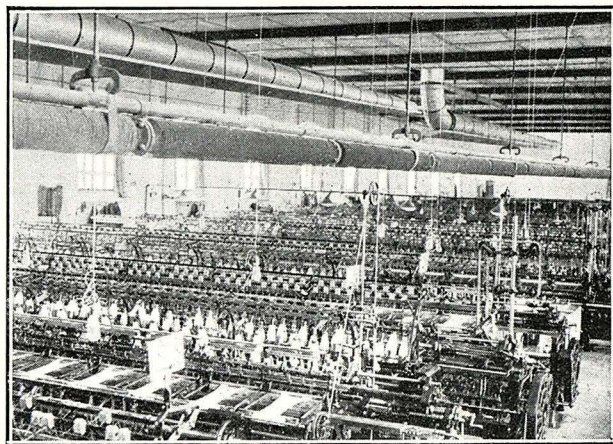

Interior de otro taller.

JULIO MONFORT
FÁBRICA DE GÉNEROS DE PUNTO

MEDIAS Y CALCETINES
~ Especialidad en géneros finos ~
Medias seda «Bemberg» y seda natural
VILLAFRANCA DEL CID (CASTELLÓN)

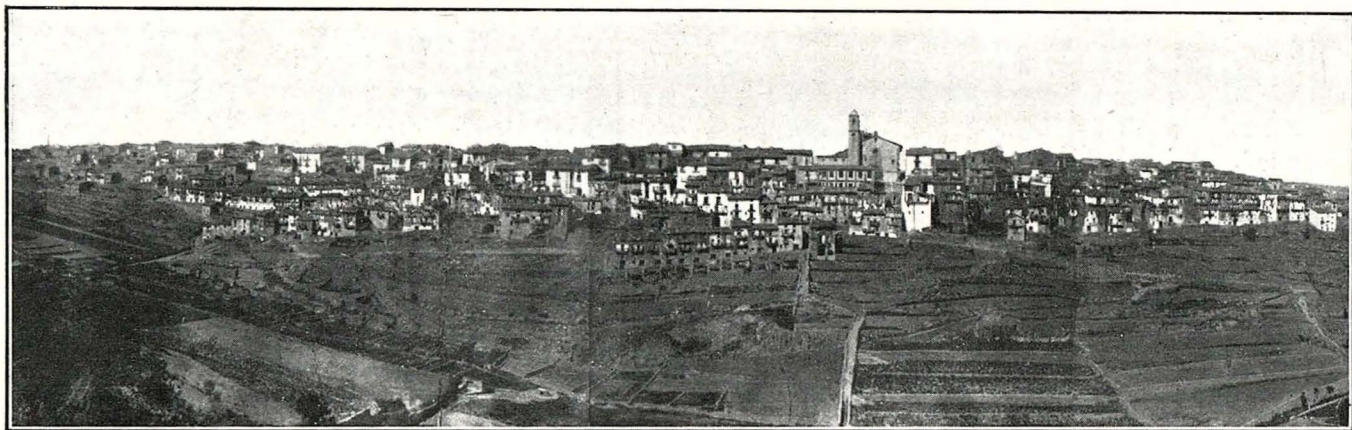

Vista panorámica.



Plaza del Ayuntamiento.

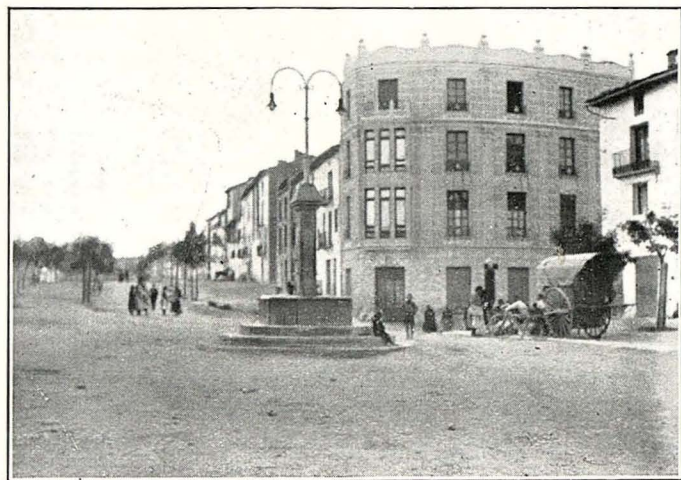

Paseo calle Real.

VILLAFRANCA

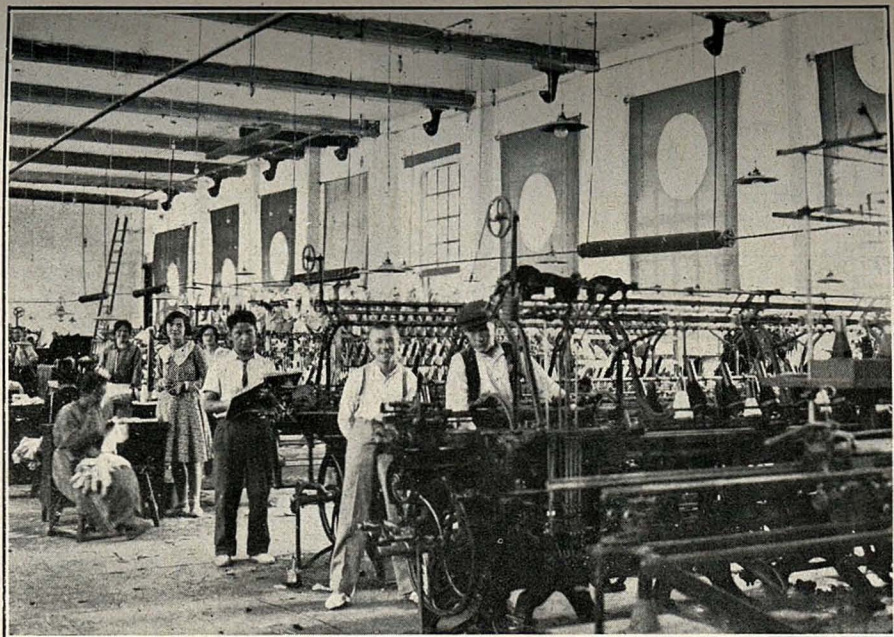

Interior de la Fábrica.

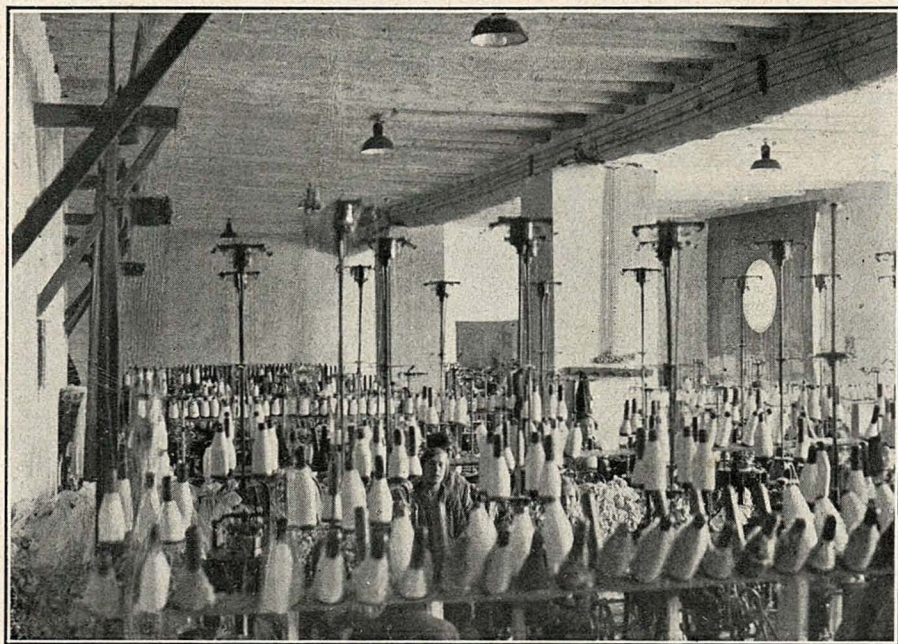

Otro interior de la Fábrica.

FÁBRICA DE GÉNEROS DE PUNTO

CELESTINO AZNAR TENA

VILLAFRANCA DEL CID (CASTELLÓN)



ALCALÁ DE CHIVERT.-Playa de Alcosobre, con excelente concurrencia. Sus propiedades consisten en que puede adaptarse tanto como estación veraniega como invernal.

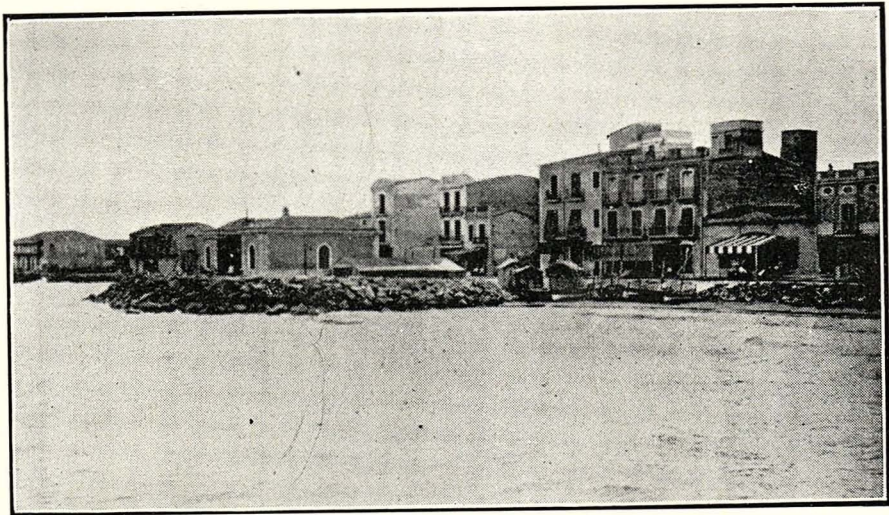

CASTELLÓN.-El Grao.

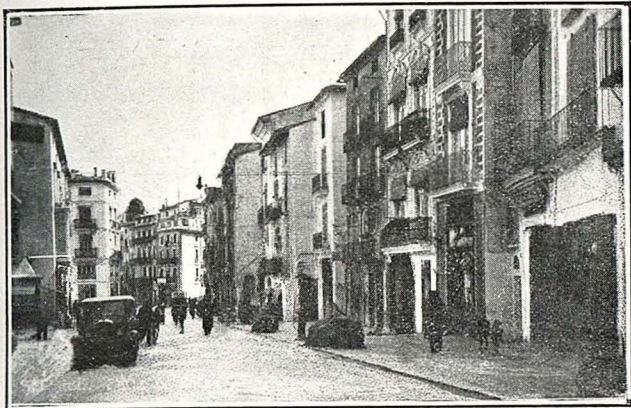

Calle de Colón.

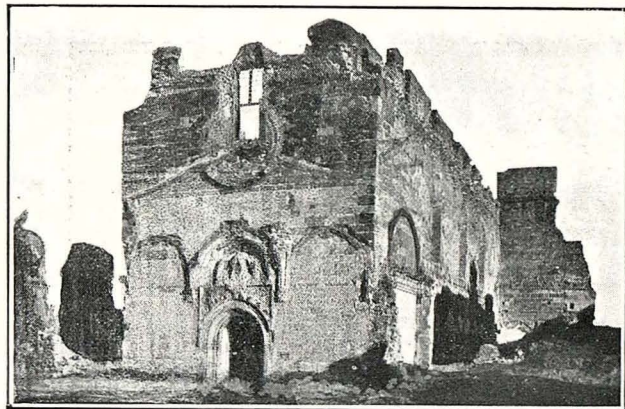

Cartuja de Val de Cristo.

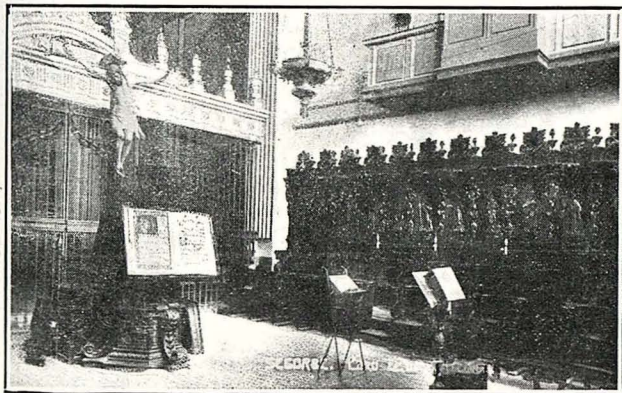

Coro de la Catedral.

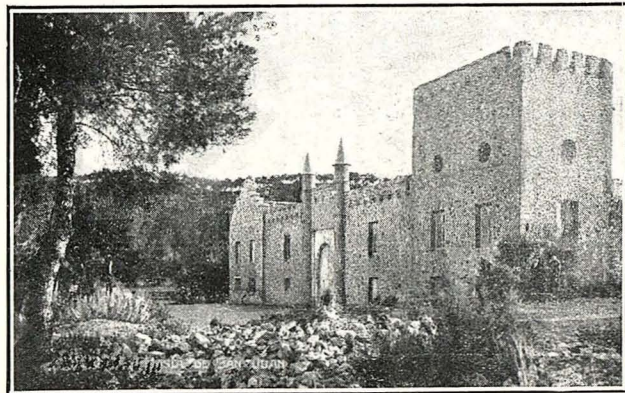

Masía de San Juan.

SEGORBE

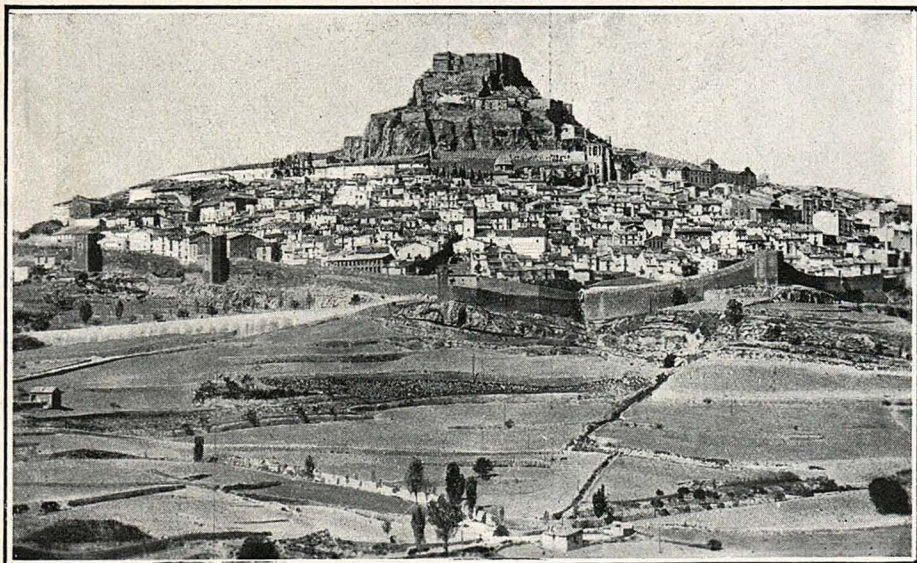

Vista general.

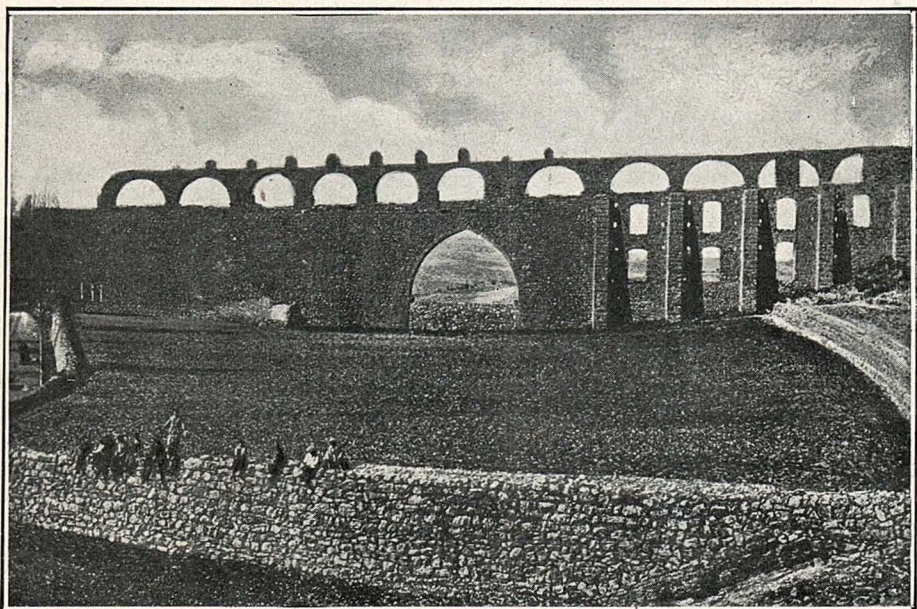

Acueducto antiguo.

MORELLA



NULES. Vista parcial de la población eminentemente agrícola de la provincia de Castellón



NULES. Fachada del Ayuntamiento



Fachada del Taller de Maquinaria de José Castelló. / Motores a gas; Aceites pesados y eléctricos; Soldadura autógena; Especialidad en las máquinas para la limpieza, pulimentación y clasificación de naranja. NULES. Carretera de Villarreal. Teléfono 39.

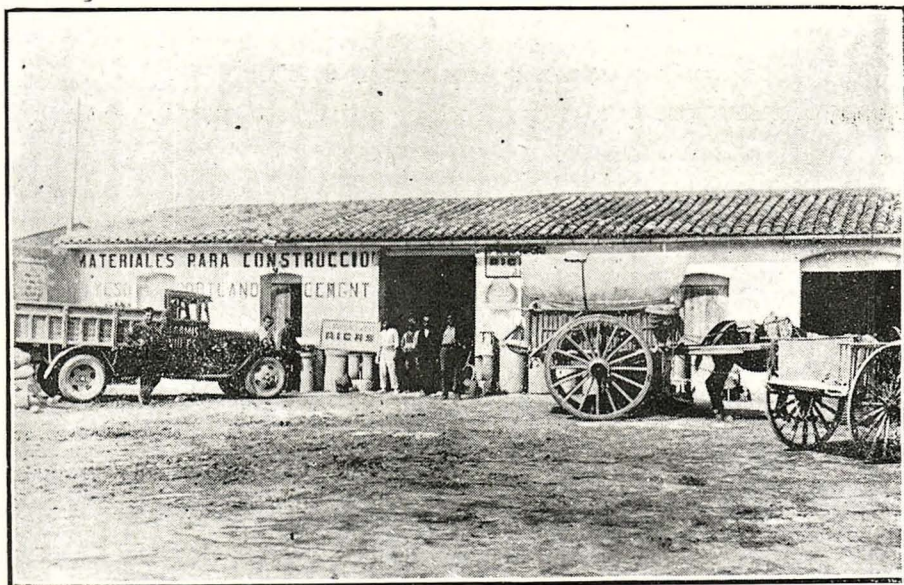

Joaquín Gomis. Almacenes de materiales para construcción. / Cales, Cementos Portland, Azulejos y baldosas hidráulicas; Depósito de Carbones ingleses y lubricantes. / NULES. Carretera de Villarreal.

Calzados para Caballero



Proveedores del Ejército

EXPORTACION



CASTELLÓN.-Instituto Provincial.



CASTELLON.-El Grao.-Faro del Puerto.

Este PORT-FOLIO se terminó su impresión en Sevilla, el día 30 de Septiembre de 1931, en los talleres tipográficos de la
~ IMPRENTA BERGALI ~
Amor de Dios, 33

* *

*

