

**SI TE PREOCUPA TU FIGURA  
O TE SOBTRAN "UNOS KILOS"  
¿QUÉ ESTÁS ESPERANDO?**



De forma natural reduciremos y reafirmaremos tu silueta para que estés todavía más guapa. (Financiamos tu tratamiento)

**FORMAY LINEA**  
BELLEZA Y ADELGAZAMIENTO

¡Llámanos!

☎ 23 50 03

C/ MAYOR, 6, 3º - 12001 CASTELLON



HUELLA

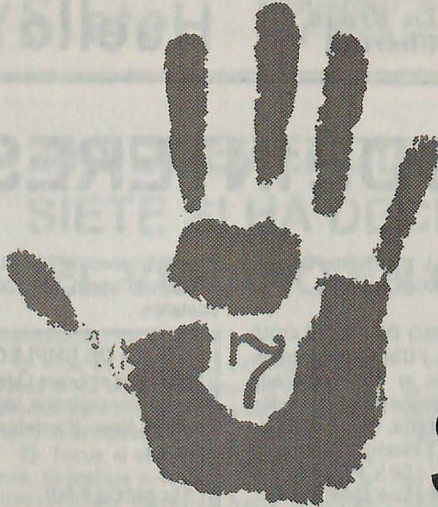

SIETE

AÑO V - Nº 44 - VERANO DE 1995

**ESPECIAL VERANO**

**aA Academia ALYMA**

**AUVI - RAPID**  
MECANOGRAFIA

\* EGB - BUP - PRIMARIA  
\* FP - ESO - UNIVERSIDAD  
(Grupos reducidos)

\* CURSO AUVI-RAPID  
34 h. - 210 ppm.  
\* MANTENIMIENTO

**INFORMATICA**

\* MS DOS, ENTORNO WINDOWS Y SUS APLICACIONES  
\* CURSOS BASICO Y SUPERIOR

JOVER 5 - 7 - Teléfono: 23 40 98 - CASTELLON 12002

**FUNDAMENTO**

• QUEDA LA PASIÓN •



Hace vibrar el alma. Al escucharlo remueve profundamente nuestras raíces mediterráneas deteniendo el tiempo, un tiempo acariciado por sonidos que desnudan; y en ese momento, en ese tiempo metamorfoseado sin máscara, sólo nos "Queda la pasión".

"Queda la pasión" es el primer compact disc de Fundamento, que comenzó su andadura cuando el compositor, bajista y cantante Carlos Vargas, buscando músicos para su segundo disco en solitario, conoce al guitarrista flamenco Ramón Jarque. Empiezan a trabajar en las canciones de Carlos y a actuar como dúo; Carlos cantando y tocando el bajo de seis cuerdas y Ramón con la guitarra española haciendo coros.

Más tarde deciden incorporar percusión a su original estructura uniéndose así al grupo el tercer miembro, José Ramírez. Durante ese tiempo siguen actuando en pequeños clubs, discotecas, plazas de pueblo y terrazas, por todo el Mediterráneo cotidiano, que tanto influye en la música del trío, junto el flamenco, la rumba, la música africana y ese peso que todos absorbemos del "folklore mundial", del rock.

Fruto del trabajo de estos dos años, ahora presentan su primer CD, "Queda la pasión", una pequeña joya que HUELLA SIETE recomienda, sobre todo para los amantes del buen saber hacer y de la música con sabor mediterráneo.

**L'ESTEL**  
**SU TIENDA INTEGRAL**  
\* Pan y Bollería Integral  
\* Miel, Polen y Jalea Real  
\* Plantas Medicinales  
\* Productos Biológicos  
\* Dietética  
C/ Joaquín Marqués, 2  
Tel: 24 09 65  
CASTELLON

**ALQUILATE UNA FIESTA!**  
**KARAOKE**  
**ESPECIAL VERANO**  
Y POR TAN SOLO 7.000 PESETAS  
CON FUNTIONACION ELECTRONICA  
¡HAGA YA SU RESERVA!  
GOBERNADOR, 81 - TEL: 23 61 15 - CASTELLON

**red CHERRY**  
**KARAOKE**  
Todos los días  
ALLOZA, 112 - CASTELLON

Papelería  
Librería Prensa  
**Ishtar**  
Sto. Tomás, 2 - Tel: 20 99 32  
12001 CASTELLON

**BISEL**  
MARGOS Y RICALOS  
C/ CARCAGENTE, 22 - CASTELLON  
C/ ESCULTOR VICIANO, 1 - CASTELLON

**OPOSICIONES**

Para oficinas de Juzgados y Tribunales. Desde 18 años y Graduado Escolar.

- \* AGENTES JUDICIALES (Estudios Primarios)
- \* AUXILIARES ADVOS. (Graduado Escolar)
- \* OFICIALES ADVOS. (BUP, FP2 o Equivalente)
- \* Prácticas Informáticas como Ejercicio para aumentar puntuación. (Director preparación: D. José Luis Albiñana)

SI QUIERE SUPERAR ESTAS OPOSICIONES INFORMESE EN:

**C.I.E.**  
CENTRO INFORMATICO EUROPEO

Teléfono: 26 00 06  
C/ Museros 10, Bajo.  
12005 CASTELLON



**Campaña verano para universitarios**

**Centro de Estudios**

C&E  
Centro de Estudios  
Ricardo Catalá, 36  
12006 Castellón  
Junto a gasolinera en Avenida Valencia

- CONTABILIDAD
- CALCULO
- QUIMICA
- EMPRESARIALES
- DERECHO
- IDIOMAS
- SOLFEO / FLAUTA

**GIMNASIO SPORTMAN**  
**CARNET JOVE**  
**CARNET UNIVERSITARIO**  
**50% DCTO. MATRICULA**  
\* MUSCULACION  
\* MANTENIMIENTO  
\* FISIOCULTURISMO  
\* ARTES MARCIALES  
\* SAUNA - RAYOS U.V.A.  
Horario:  
Laborales de 8 h. a 23 h.  
Sábados: Mañanas.  
C/ MAYOR 82 - Tel: 23 69 09  
12003 CASTELLON

**corre corre**  
**calzamos el deporte**  
C/ Campanar, 5 - Tel: 23 16 20  
C/ O'Donnell, 18 - Tel: 23 80 72  
12003 CASTELLON

**ENSEÑANZA PROFESIONAL DE PELUQUERIA**  
NAVARRA, 76  
Tel: (954) 20 47 13  
12007 CASTELLON

**HIRONDEL MODA**  
Gran surtido en  
Faldas y  
Tellos  
gratitas  
Bodas  
C/ Mayor, 78 - Tel: 23 16 20  
12003 CASTELLON

**CERCA DEL CINE REX CASTELLON**  
ORDENADORES  
486 386 64 VLS 8000 COLOR  
VLS 1MB 4MS RAM 640 HD  
**139.900** IVA INCLUIDO  
PENTUM JS 80 3866 COLOR  
PUL 1MB RAM RAM 640 HD  
**223.900** IVA INCLUIDO  
C/ BARTOLOME REUS, 6  
Tel/Fax: (954) 20 10 16  
12003 CASTELLON

**Moto Servicio**  
Reparación y venta de motos y accesorios  
Teléfono: 25 29 42  
Ronda Magdalena, 18  
12004 CASTELLON

**DURBAN**  
**TROFEOS Y GRABADOS**  
Ratalafena, 5  
Tel/Fax 23 28 53  
12003 CASTELLON

**TALLER DE ENMARCAR**  
**Porcar**  
LITOGRAFIAS  
GRABADOS  
ACUARELAS  
OLIOS  
CASTELLON  
Tel: 20 41 66  
C/ Mayor, 112  
12003 CASTELLON

**UNIVERSITARIO**  
Prepara tus asignaturas de Septiembre en:  
**ACADEMIA QUINA**  
**CURSILLOS DE VERANO**  
\* Todas las carreras  
\* Todas las asignaturas  
Horario a elegir por los alumnos  
Y ADEMÁS: Si te apuntas a dos asignaturas, te ofrecemos clases de **CONTABILIDAD GRATIS!**  
**RESERVA TU PLAZA YA**  
**Tel: 23 64 02**  
Bartolomé Reus, 6, Entlo.2  
12002 CASTELLON



# HUELLAS DE INTERES

**REUNION HARLEY-DAVIDSON: Grao de Castellón.** Música en vivo Strip Show, juegos y sorteos. Días 10, 11 y 12 de Septiembre. Organiza: big twin club de España.

**XXXII CURSO DE CINEMATOGRAFIA (Centenario del Cine):** Del 1 al 30 de Agosto-1995. Cátedra de Historia y Estética de la Cinematografía. Universidad de Valladolid. Información teléfono: (983) 42 36 11.

**CURSOS DE VERANO EN CUBA: ESCUELA INTERNACIONAL DE CINE Y TELEVISION (EICTV). San Antonio de los Baños 1995.** Producción y Guión, 80 horas (del 11 al 22 de Julio). Estética de la realización documental, 60 horas (del 18 al 28 de Julio). Realización en vídeo, 80 horas. Fotografía cubana, 60 horas. Información e inscripción: CENTRO DE LA UNED DE ZAMORA. C/san Torcuato, 43, 49014 ZAMORA. Teléfono: (980) 52 83 99 -Fax: (980) 51 21 81.

**CURSO PRACTICO SOBRE RECURSOS HUMANOS: Selección y Evaluación de Personal.** Del 3 al 8 de Julio. Duración 30 horas, 20h. teóricas y 10 h. de prácticas reales, de 9,00 a 14,00 h. Precio 25.000 ptas. Teléfono: (964) 25 17 82. Organiza CIAPS (Centro Empresarial

1989 S.L.) C/ Obispo Caperó, 51. 12004 Castellón.

**CURSO DE PSICOLOGIA DE LA PUBLICIDAD: Introducción al A.U.VI. método psicológico para la creación publicitaria.** Del 10 al 14 de Julio. Duración 25 horas, de 9,00 a 14,00 h. Precio 20.000 ptas. Teléfono: (964) 25 17 82. Organiza CIAPS (Centro Empresarial 1989 S.L.) C/ Obispo Caperó, 51. 12004 Castellón.

**CURSO TEORICO-PRACTICO DE VIDEO.** Del 17 al 21 de Julio. Duración 25 horas, de 9,00 a 14,00 h. Precio 20.000 ptas. Profesor: Paco Canales, director de TV4. Teléfono: (964) 25 17 82. Organiza CIAPS (Centro Empresarial 1989 S.L.) C/ Obispo Caperó, 51. 12004 Castellón.

**CURSO SOBRE LA TEORIA COGNITIVA DE LA DEPRESION DE BECK Y LA TEORIA RACIONAL EMOTIVA DE ELLIS.** Del 17 al 20 de Julio. Duración 20 horas, de 9,00 a 14,00 h. Precio 20.000 ptas. Teléfono: (964) 25 17 82. Organiza CIAPS (Centro Empresarial 1989 S.L.) C/ Obispo Caperó, 51. 12004 Castellón.

**CURSO DE INTRODUCCION A LA INVESTIGACION DE MERCADOS.** 26, 27 y 28 de Julio. Duración 15 horas, de 9,00 a 14,00 h. Precio 12.000 ptas. Teléfono: (964) 25 17 82. Organiza CIAPS

(Centro Empresarial 1989 S.L.) C/ Obispo Caperó, 51. 12004 Castellón.

**OFERTA DE EMPLEO**  
Importante empresa Líder en el sector cerámico, ubicada en Alcora (Castellón) precisa:

\* **TECNICOS F.P.II (CERÁMICA, QUÍMICA)**  
\* **QUÍMICOS**  
\* **INGENIEROS TÉCNICOS INDUSTRIALES ESPECIALIDAD QUÍMICA.**

Teléfono: (964) 25 17 82

Interesados mandar currículum y dos fotografías tipo carnet a **CIAPS (Centro Empresarial 1989 S.L.)** C/ Obispo Caperó 51, 12004 Castellón

**CURSO DE INTRODUCCION A LA GRAFOLOGIA:** Del 10 al 14 de Julio. Duración 25 horas, de 9,00 a 14,00 h. Precio 20.000 ptas. Profesor: Luis Mª de Loreto. Teléfono: (964) 25 17 82. Organiza CIAPS (Centro Empresarial 1989 S.L.) C/ Obispo Caperó, 51. 12004 Castellón.

**CURSILLOS DE TENIS PARA NIÑOS Y ADULTOS.** Niveles iniciación y perfeccionamiento. Grupos de 6 alumnos como máximo. Horario mañanas y tardes. Precio 8.000 ptas. Inscripción Com-

plejo Polideportivo. C/ Mas dels Frares, s/n. Benicasim. Teléfono: 39 40 47.

**CURSILLOS DE VERANO DE FRANCÉS COMERCIAL, ECONOMICO, TURISMO Y JURIDICO; DE LA C.C.I.P.** Información Centro Cultural Italo-Francés. C/ Benárabe, 5 Bis (Junto Pl. Doctor Marañón) Castellón. Tel: 23 97 83.

**CURSOS INTENSIVOS DE VALENCIANO Y MUSICA DE MAGISTERIO.** Centro de Estudios C&E. C/Ricardo Catalá 36. 12006 Castellón (Junto a gasolinera en Avda. Valencia.

**III CONCURSO DE FOTOGRAFIA ORGANIZADO POR LA ASOCIACION CULTURAL "AMICS DE LA PLANA" DE VILA-REAL.** Premio 50.000 ptas. Tema: Vila-Real y su entorno. PLazo de Admisión 30 de Julio de 1995. Entrega de fotos: Catalana Occidente, Avda. Francisco Tárrega 42, Bajo o en el apartado de correos 364 de Vila-Real (Castellón).

**GIRA DE PRESENTACION DEL COMPACT DISC, DE FUNDAMENTO: "Queda la Pasión".**

Castellón, día 22 de Junio en el Pub "Terra". Vilafamés, día 23 de Junio en el "Pinar Ver". Albocàsser, día 24 de Junio en "Vins". Vall D'Alba, día 2 de Julio "Montana". Vilafranca, día 7 de Julio en "Fatto". Sant Joan de Moró, día 8 de Julio en "Tropical". Valencia, día 12 de Julio en "Black Note" y Barcelona, día 14 de Julio en "London".

## MASTER EN PUBLICIDAD Y COMUNICACION

**SEGUNDA PROMOCION 1995-1996**

**MATRICULA E INFORMACION**  
*Escuela Privada de Publicidad y Comunicación Sub-Liminal*

**CENTRO EMPRESARIAL 1989 S.L.**  
Centro perteneciente a la Asociación Empresarial de Centros de Formación de Castellón

**C/ OBISPO CAPERÓ, 51**  
(Calle paralela a la Escuela Oficial de Idiomas).  
Tel: (964) 25 17 82 - CASTELLON 12004

## MASTERS DE LA CÁMARA DE CASTELLÓN

*Master en Dirección y Gestión de Empresa en Comercio Internacional*

(Octubre de 1995 a Junio de 1996)

**Dirigido a:** Licenciados, Diplomados y personal de empresa con cargos de responsabilidad en el Area de Comercio Exterior.

**Duración: 600 horas.** 480 horas impartidas en la sede de la Cámara de Comercio de Castellón. 90 horas impartidas en una Universidad Americana. 30 horas impartidas en Bruselas, más 3 meses de prácticas en empresas de Castellón y Provincia.

**Para mayor información: Cámara Oficial de Comercio de Castellón.** Avda. Hermanos Bou, 79. 12005 Castellón. Area de Comercio Exterior. Teléfono: 35 65 00, Fax: 35 65 11. **Con la colaboración de IMPIVA.**

## SINTONIZA CANAL 45 UHF

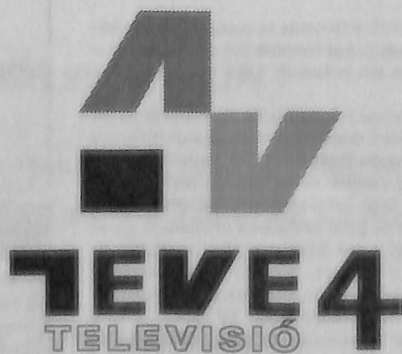

TV4 - C/ VALENCIA, 10 - TEL: 52 27 09  
VILA-REAL

## HUELLA FATAL

Para el responsable o responsables, del funcionamiento incorrecto del CESID, que se ha demostrado por la divulgación de grabaciones que vulneran los derechos constitucionales de algunos ciudadanos. Hechos muy graves que han generado una justificada alarma social por la posible manipulación, por intereses oscuros, del Sistema Democrático para convertirlo en un "Estado Policial".

Ha llegado el momento en el que ya no sirven sólo las explicaciones, porque está en juego la credibilidad de la Democracia, hay que asumir responsabilidades y aclarar de una vez por todas las "chapuzas" de la corrupción.

## CURSO EN ESTRATEGIAS DE MERCADO Y ANÁLISIS DE PRODUCTOS

(De Octubre 1995 a Junio de 1996)

**Duración:** 200 horas  
**Precio:** 25.000 ptas. de matrícula y 9 mensualidades de 15.000 ptas.  
**Horario:** Dos días semanales, a determinar, de 19,00 h. a 22,00 h.

**INFORMACION: (964) 25 17 82**  
**CENTRO EMPRESARIAL 1989 S.L.**  
Centro perteneciente a la Asociación Empresarial de Centros de Formación.  
C/ Obispo Caperó, 51  
(Calle paralela a la Escuela Oficial de Idiomas)  
12004 Castellón.



**INODI**  
SISTEMAS Y SEGUIMIENTOS  
INFORMATICOS, S.L.



SOFTWARE & HARDWARE MANAGER STRATEGY

### FORMACION UNIVERSITARIA

#### INFORMÁTICA

- \* INTRODUCCION A LA INFORMÁTICA
- \* ALGORITMICA
- \* LENGUAJES DE PROGRAMACION II
- \* OTRAS ASIGNATURAS CONSULTAR

#### EMPRESA

- \* EMPRESARIALES
- \* RELACIONES LABORALES
- \* DIRECCION DE EMPRESAS
- \* TODAS LAS ASIGNATURAS

### FORMACION PROFESIONAL

#### INFORMÁTICA EMPRESA

TODAS LAS ASIGNATURAS ADMINISTRATIVAS E INFORMÁTICAS DE GESTION

C/ LA LUNA, n.º 1  
(Entresuelo)  
Tel: (964) 26 00 00  
12005 CASTELLÓN

### CURSOS DE FORMACION

#### INFORMÁTICA

- \* PROGRAMACION
- \* ANALISIS
- \* MICROINFORMÁTICA
- \* DISEÑO
- \* AUTODIAGNOSIS

#### EMPRESA

- \* CONTABILIDAD
- \* ESTADÍSTICA
- \* MATEMÁTICAS FINANCIERAS
- \* LABORAL FISCAL FINANCIERA



tirant lo blanch  
llibres

Más cerca de tí,  
imposible...

Campus de Penyeta Roja  
Tel. 25 06 61

Campus de Borriol  
Tel. 25 14 29

Al Centre Comercial  
al costat de Bancaixa.



CURSO DE ESPERANTO. (Por Francisco Conejero)  
SEPTIMA LECCIÓN (SEPA LECCIONO)  
PREPOSICIONES

**PREPOZICIOJ**

<b>al</b>  a, hacia	<b>apud</b>  junto a, al lado de	<b>antaŭ</b>  ante, antes de, delante de	<b>post</b>  después de, tras, detrás de
<b>ĉe</b>  en, en casa de	<b>kontraŭ</b>  contra	<b>trans</b>  al otro lado de	<b>super</b>  sobre, por encima de (sin contacto)
<b>en</b>  en, dentro	<b>tra</b>  a través de, por	<b>ekster</b>  fuera, fuera de	<b>sur</b>  sobre, encima de (tocando)
<b>sub</b>  bajo, debajo de	<b>inter</b>  entre	<b>per</b>  por medio de, con	<b>pro</b>  a causa de, debido a
<b>el</b>  de origen material de entre, desde	<b>pri</b>  sobre, acerca de	<b>de</b>  de, desde por (en voz pasiva)	<b>por</b>  para, a fin de, por (al precio de)
<b>ĉirkaŭ</b>  alrededor de	<b>kun</b>  con	<b>preter</b>  por delante de	<b>sen</b>  sin

**20 SUGERENCIAS DE HUELLA SIETE SI HA DECIDIDO PASAR EL VERANO EN CASTELLON**

- 1)- Volar en ultraligero o avioneta sobre la ciudad o las altas montañas del interior. El aeroclub del Pinar está a quince minutos del centro de la ciudad.
- 2)- Tomar el sol en las playas de arenas finas. Si prefiere navegar, el Club Náutico le puede ofrecer travesías hasta las Islas Columbretes, paraje protegido a 35 millas de la costa.
- 3)- Jugar al golf cerca del mar o en plena montaña, los dos clubes tienen magníficas instalaciones para su práctica.
- 4)- Perderse entre los caminos que cruzan los verdes campos de naranjos y conozca las ermitas del término: San Isidro, Sant Roc, Sant Francesc, Sant Jaume y por supuesto la Magdalena, origen de Castellón.
- 5)- Acercarse al Monasterio Carmelita del Desierto de las Palmas, la vista sobre la ciudad es increíble; después de visitar el museo, deguste el licor carmelitano.
- 6)- Visitar el museo de Bellas Artes de Castellón de la Plana, hay una extensa colección de cerámica, así como importantes hallazgos arqueológicos.
- 7)- No perderse los lienzos de Zurbarán en el convento de Capuchinas.
- 8)- Degustar una buena mariscada en cualquiera de los restaurantes del Grao.
- 9)- Adentrarse en las montañas de la sierra de Espadán, último enclave morisco en nuestras tierras, multitud de pueblos blancos al pie de rocosos castillos aparecen por doquier (40 Km de Castellón).
- 10)- Nadar en las tranquilas aguas de la fuente de los Baños de Montanejos, observe el profundo desfiladero de Chillapájaros desde las oquedades rocosas practicadas en la carretera, intérnese en el profundo tajo del barranco de Maimona (80 Km de Castellón).

- 11)- Embarcarse en uno de los botes que le llevarán a través del río subterráneo de la gruta de San José en la Vall d'Uixó (a 30 Km de Castellón).
- 12)- Disfrutar del agua del Parque Acuático de Benicàssim, las últimas instalaciones son para los aficionados a las emociones fuertes (a 15 Km de Castellón).
- 13)- Visitar el museo de arte contemporáneo de Vilafamés, el Museo del Vino y la parte antigua del pueblo (a 25 Km de Castellón).
- 14)- Conocer amables pueblos por la Ruta de los Manantiales del Alto Palancia.
- 15)- Ascender al pico de Penyagolosa, 1813 m. segunda cumbre de la Comunidad. La vista alcanza desde las montañas de Alicante a las lejanas sierras de Teruel. Cuando baje, repose en el Ermitorio de Sant Joan, del siglo XVI (a 80 Km de Castellón).
- 16)- Visitar las pinturas rupestres de la Valltorta en Albocàcer, la Gasulla en Ares del Maestre y las de Xiva de Morella, son visitas imprescindibles. En cualquiera de ellas, un guía local le acompañará.
- 17)- Internarse en la Tinença de Benifassà, el Monasterio de Sta. María del Siglo XIII, el más antiguo de la Orden Cartuja, es la puerta de la comarca.
- 18)- Conocer los importantes puertos pesqueros de la zona norte, principalmente Benicarló o Vinaròs, donde podrá degustar unos langostinos y variado marisco en la playa. A su regreso, tome un baño en las playas de Alcossebre y Oropesa (Aprox. a 80 Km de Castellón).
- 19)- Atravesar la Plana de Cabanes, entre miles de almendros se conserva un importante Arco Romano (a 30 Km de Castellón).
- 20)- Visitar el Museo de Ciencias Naturales y de Cerámica de Onda (24 Km de Castellón).

**CULTURAL**  
  
MIEMBRO A.C.E.I. CO.VA.  
**CENTRO EXAMINADOR Y PREPARADOR DE LA CAMARA DE COMERCIO E INDUSTRIA DE PARIS**  
Clases de: Francés, Italiano, Alemán e Inglés.  
**INSCRIPCION CURSO 1995-96 ABIERTA**  
BENARABE, 5 BIS - Tel: 23 97 83  
(Junto Pl. Dr. Marañón)  
CASTELLON 12005



**TREINTA EMPRESAS HOMENAJEADAS POR LOS PREMIOS CEC'95**

La Confederación de Empresarios de Castellón (CEC) reconoció, por medio de la entrega de sus premios, la labor y trayectoria de una treintena de empresas, en una gala celebrada en el Hotel Orange el pasado Viernes 16 de Junio de 1995.

En su discurso José Roca, presidente de la CEC, indicó que deseaban "seguir siendo empresarios, ciudadanos de una sociedad civil que no juega a política de partido, que quiere unas reglas claras de actuación por parte de las administraciones".

Este acto fue un reconocimiento al esfuerzo y a la labor de todos los empresarios que luchan día a día para generar riqueza, así como un testimonio para potenciar la iniciativa privada, tan olvidada y a su vez tan castigada, por las distintas políticas económicas.

Los galardones CEC'95 reconocieron la trayectoria de las siguientes empresas: Rest (La Fonda de Traiguera), Rovira Riusech S.L., Hermanos Morro S.L., Transportes González Feliu S.L., Tableros Galido S.A., Alcamí & Peris S.L., Azulindus & Martí, S.A., Farmacia Roca, Cerdec Iberica S.A., Joaquín Ballester Romero, Andrés Renau Vilar, Constantino Bou S.A., Salazones Giner y Verchili S.L., Juan José Lluch Pau, Vapores Suardiaz Castellón S.A., Ricardo Martínez Vidal, La muy noble y artística cerámica de Alcora, Colegio Liceo, Manuel Caudet Piqueres, Agustín Ferreres López, Domingo Gil (Academia Didáctica), Muebles Palau S.A., Paco Roca (Torino), Recaredo Segarra Barreda, Autos Vives S.L., María José Crespo Sánchez, Talleres Foro S.A., Escuela Infantil Jardilín, Autoservicios Romero S.A.

**CURSO 95-96 ABIERTA MATRICULA**

**BBA**  
Carrera Superior en Gestión y Administración de Empresas

**MBA**  
Master en Dirección y Administración de Empresas

  
ESCUELA SUPERIOR  
FORMACION EMPRESARIAL  
ESTUDIOS DE POSTGRADO  
Centro de Apoyo de newport university

**PROGRAMAS MASTER ESPECIALIZADOS**

- Master en Dirección de Marketing y Gestión Comercial
- Master en Dirección Financiera
- Master en Gestión y Dirección de Recursos Humanos
- Master en Asesoría y Gestión Jurídico Empresarial

Financiación Bancaria Preferente y Personalizada. Becas parciales y totales en programas MBA.

**E&S, Avda. Doctor Clará, 4-B • Tel. 25 49 69 • Castellón**





### PARC NATURAL DE LES ILLES COLUMBRETES

Les Columbretes són l'espai insular més singular de la Comunitat Valenciana i un dels xicotets arxipèlags de major interès ecològic de la Mediterrània. Estan formades per una sèrie d'illots i esculls situats a 30 milles de la costa de Castelló, uns 56 Km, reunits en 4 grups, als quals els dona nom la major de cada una de les seues illes: l'illa Grossa, la Ferrera, la Foradada i el Carallot.

En total, l'arxipèlag s'escampa al llarg de 3 milles marines, amb un total de 19 hectàrees emergides, de les quals, 14 corresponen a l'illa Grossa, on es localitza el far de Columbretes i que és l'única que ha estat habitada. Els 67 metres d'altura de la muntanya del Far representen la major altitud de l'arxipèlag.

Assentades sobre fons situats a prop dels 80 metres de profunditat, les Columbretes representen el millor exemple de vulcanisme de la nostra terra, fàcilment apreciable tant pels materials que les formen com pel seu peculiar aspecte. Destaca l'illa Grossa, formada per diversos cràters encadenats, i el Carallot, que, amb els seus 32 metres d'altura sobre la mar, representa les restes de la xemeneia central d'un volcà.

**Visita al parc natural:** Al parc natural, l'ús públic, per la gran fragilitat de l'ecosistema illenc, està restringit a la sendera que puja des de l'escala del Port fins al far de l'illa Grossa. Els visitants poden accedir a l'illa, prèvia autorització de la guarderia en grups reduïts i fins la quota establerta segons la capacitat d'acollida estacional del parc.

**Quasevol informació del parc, així com també el subministrament del material divulgatiu, es pot sol·licitar al centre d'informació, situat al Planetari de Castelló.** També es pot facilitar el servei d'un monitor per a participar en xerrades o taules rodones de temes sobre el parc.

Les estacions en què les illes ofereixen el seu millor aspecte són la primavera i la tardor, encara que l'estat de la mar pot dificultar d'arribar-hi. L'estiu és el millor moment per a les excursions nàutiques, quan el bany i el busseig permeten de gaudir d'un ecosistema marí magníficament conservat.

## BENICÀSSIM, MAR Y MONTAÑA

Benicàssim es el mar, el Mediterráneo eterno. Pero también es la montaña, la Serralada de Les Palmes que, amorosamente, la defiende de las inclemencias nórdicas. Benicàssim es playa y monte: plácidos arenales, fuentes serranas, barrancos umbrosos y cumbres lanzadas hacia el añil. Y todo ello sin apenas solución de continuidad pues, en algunas zonas la montaña contacta con el mar. Y, por todas partes, naranjos y limoneros toman el relevo de los olivos y pinos de las alturas.

**HISTORIA:** Benicàssim es una población moderna pues, aunque se ha datado una ocupación del territorio desde la Edad de lo Metales, no fue hasta 1603 cuando recibió su Carta Púbrica Fundacional. Su nombre significa "hijos de Casim" de origen árabe, según restos numismáticos del siglo XII. Los primitivos habitantes vivían diseminados por varios lugares del actual término, tales como la ermita de Santa Agueda y el castillo de Montornés. Esta fortaleza fue conquistada a los musulmanes por el Cid en el 1094. Recuperada por éstos fue definitivamente incorporada al cristianismo por Jaume I en 1234.

**PAISAJE:** La geografía de Benicàssim podríamos dividirla en tres sectores: el casco urbano, la zona de las Villas y el Desierto de Las Palmas. En el casco urbano destaca la iglesia parroquial, decorada interiormente por el pintor de Segorbe, Camarón, y puesta bajo la advocación de Santo Tomás de Villanueva.

Se conoce como las Villas la zona litoral en la que, a finales del siglo XIX, comenzaron a alzarse numerosas casas de veraneo. La primera de ellas fue Villa Pilar. A ella siguieron casi inmediatamente otras residencias veraniegas propiedad de familias de Valencia. Hoy en dicha zona, además de las antiguas villas, se puede disfrutar de una variada y completa infraestructura turística: hoteles, restaurantes, camping, discotecas, bares-cafeterías, un centro cultural Teatro-Cine, un albergue juvenil, etc.

El popular y famoso Desierto de Las Palmas es el sector de la Serralada de les Palmes en el que los padres Carmelitas alzaron un convento para su Orden, declarado hoy Paraje Natural.

### Qué Hacer

\* Subir al pico Bartolo para, desde allí, disfrutar de la magnífica panorámica de Benicàssim. Si es aficionado al parapente o ala delta, descender desde el monte Bartolo puede ser de lo más emocionante. Es un salto de 729 metros.

\* Practicar el submarinismo por la Punta de Les Llanses o el wind-surf en cualquiera de sus playas. Aprender, también, a navegar en la Escuela de Vela de Benicàssim.

\* Si le gusta el senderismo, las montañas del Desierto de las Palmas le brindan buenas oportunidades. No olvide refrescarse con las aguas de la Font Tallà y la Fuente de San José y si tiene buenas piernas escale el Agullot, en las Agujas de Santa Agueda. Para los aficionados a las antigüedades recomendamos ir hasta el espólon donde se alzan los restos del castillo de Montornés (siglo X). También éstos tienen una cita con la Torre de San Vicente, en el paseo marítimo. Se trata de una antigua torre-vigía muy bien conservada.

\* Los más pequeños podrán disfrutar en el Parque Acuático, jugando al mini-golf o en los mini-karts.

\* Aventúrese por la abrupta costa acantilada que separa Benicàssim de Oropesa. Encontrará calitas y rincones idóneos para un baño solitario.

• EMISORAS COMERCIALES Y RADIOAFICIONADO  
• CENTRALES TELEFÓNICAS I.M.A.  
• SERVICIO TÉCNICO PROPIO

**Radioelectronicas S/L**  
LA CASA DEL RADIOAFICIONADO

Tel: (964) 23 04 35 - Fax: (964) 23 90 92  
C/ OVIEDO, 2 bis - 12004 CASTELLÓN

**OFERTA**

1- EMISORA C.B. 40 CANALES AM-FM HOMOLOGADA  
1- ANTENA MOVIL SIRIO  
1- SOPORTE ANTENA VIERTEAGUAS KF 100 N  
1- CONECTOR ANTENA PL 269

**9.600 PTS. + IVA**

**CUPON DESCUENTO:**  
PRESENTANDO ESTE CUPON, DESCUENTO  
20% EN TODA LA GAMA DE ARTICULOS DE  
RADIOAFICIONADOS (EXCEPTO OFERTAS)

**PERSONAJES DE HUELLA**

En este número del Verano 95, Huella Siete les concede el título de "Personaje de Huella" compartido, a **Celestino Suárez**, por haber sido uno de los artífices del cambio democrático de la Universitat Jaume I de Castelló y a **Fernando Romero**, por ser el primer Rector democrático de la UJI, que como anécdota hay que indicar que tomó posesión el pasado Viernes 16 de Junio y el mismo día, por la noche, representaba a la Universitat en la entrega de los premios empresariales CEC'95.

Huella Siete quiere hacer llegar a sus lectores que a partir de Septiembre publicará unas entrevistas de gran interés a Celestino Suárez y a Fernando Romero.



**PERSONAJES DE HUELLA**

En este número del Verano 95, Huella Siete les concede el título de "Personaje de Huella" compartido, a **Celestino Suárez**, por haber sido uno de los artífices del cambio democrático de la Universitat Jaume I de Castelló y a **Fernando Romero**, por ser el primer Rector democrático de la UJI, que como anécdota hay que indicar que tomó posesión el pasado Viernes 16 de Junio y el mismo día, por la noche, representaba a la Universitat en la entrega de los premios empresariales CEC'95.

Huella Siete quiere hacer llegar a sus lectores que a partir de Septiembre publicará unas entrevistas de gran interés a Celestino Suárez y a Fernando Romero.



Motos  
Boutique y Accesorios

**BOX 38**

Casalduch, 38 - Tel: 25 33 46  
CASTELLÓN

**CONCERT**  
LA TIENDA ESPECIALIZADA

EL MAS AMPLIO SURTIDO  
EN DISCOS, CASSETTES  
COMPACT-DISC  
Y VIDEO LASER

Avda. Casalduch, 6 (junto Pl. Federic)  
Tel: 25 36 08 - 12003 CASTELLÓN

**MAMBY'S**  
HAMBURGUESERIA FIN DE SEMANA NOCHE  
LOS CIPRESSES, 50 - CASTELLÓN

**Cafe Color**

Ronda Miras, 90 - Castellón

**COPISTERIA**

**FOTOCOPIAS EN COLOR**

FOTOCOPIAS  
ENCUADERNACIONES  
PLASTIFICACIONES  
VENTA PAPEL

C/ Oropesa, 12 - Tel: 22 20 09  
12003 CASTELLÓN

Detrás de Institutos Penyalosa y Sos Baynat\*

**ROPA DE IMPORTACION USADA Y RECICLADA**

**ABC**

SUETERS • PETOS SKI  
COMPLEMENTOS SKI  
BOTAS SKI • ANORAKS  
CAMISAS • AUSTRIACAS  
CHALECOS DE ANTE

CHAQUETAS ANTE  
CHAQUETAS COMO  
FALDAS ANTE  
LEVIS ANTE  
GABARDINAS

VALE DESCUENTO SE PRESENTANDO  
EN TU COMPRA

C/ San Felix, 52 - CASTELLÓN

SERVICIO DE COPISTERIA

**TIRADO**

• Fotocopias hasta 3,00 (según cantidad)  
• Impresión (láser de carta, solido y propaganda)  
• Plastificación y Transparencias

Avda. Casalduch, 6 (junto Pl. Federic)  
Tel: 25 36 08 - 12003 CASTELLÓN

Regalos de Artesanía

**ORIENT CONEXION**

C/ Mares, 45  
Tel: 25 36 16  
12003 CASTELLÓN

**MARINO** Sub

DEPORTES SUBACUATICOS Y NATACION

Marqués de J. Ferrandis, 8  
Teléfono: (964) 22 00 76  
12003 CASTELLÓN

**GIMNASIO ANTEMI**  
El arte de hacer gimnasia

Casalduch, 38 - Tel: 25 33 46  
CASTELLÓN

**ANDRÉS TORRES PITARCH**

Avda. Casalduch, 6  
Tel: 25 36 08  
12003 CASTELLÓN

**ROPA DE IMPORTACION USADA Y RECICLADA**

**ABC**

SUETERS • PETOS SKI  
COMPLEMENTOS SKI  
BOTAS SKI • ANORAKS  
CAMISAS • AUSTRIACAS  
CHALECOS DE ANTE

CHAQUETAS ANTE  
CHAQUETAS COMO  
FALDAS ANTE  
LEVIS ANTE  
GABARDINAS

VALE DESCUENTO SE PRESENTANDO  
EN TU COMPRA

C/ San Felix, 52 - CASTELLÓN





## OROPESA DEL MAR

A lo largo de la historia, Oropesa del Mar, con su inmejorable situación estratégica a orillas del Mediterráneo, ha sido foco de atracción de las numerosas culturas que han pasado por la Península. Del Paleolítico datan los primeros asentamientos humanos, constatados por los restos encontrados por los restos encontrados en Cau d'En Borrás. Los vestigios íberos de Oropesa la Vella y romanos, localizados en la zona, confirman la fuerte presencia de estas culturas en la ribera mediterránea.

Durante la Edad Media, Oropesa del Mar perteneció a la Orden militar de los Hospitalarios y, posteriormente, Jaime I conquistó su castillo en 1233. La villa estuvo bajo el dominio de distintos señores que la gobernaron, y fue Jofré de Thous quien fortificó el castillo y las murallas. Ante los numerosos ataques de los piratas berberiscos, el más famoso fue perpetrado por Barbaroja, Pedro I de Antequera mandó construir en la costa la torre defensiva del rey que más tarde reformaría Felipe II dándole su configuración actual.

Oropesa del Mar sufrió igualmente durante la invasión napoleónica, el ataque de las tropas del Mariscal Suchet que volaron el castillo y parte de su muralla ante la heroica resistencia del pueblo.

**Monumentos y Museos:** Si nos adentramos por el barrio antiguo de la villa podemos contemplar el antiguo trazado medieval, con sus estrechas y empinadas calles que nos muestran su pasado. En la zona alta se emplazan las ruinas de las murallas y del castillo, de origen musulmán, que fue ocupado por el Cid. Cerca se encuentra la iglesia parroquial de la Virgen, de sencilla construcción, que consta de una nave con capillas laterales. En su interior se conservan muestras de azulejería de la vecina Alcora, del siglo XVIII, y una imagen de la patrona de la villa (la virgen de la Paciencia) del siglo XVI. Y en la misma plaza de la Iglesia podrá visitar el Museo Etnológico Municipal, ubicado en el edificio del antiguo ayuntamiento con muestras de las diversas costumbres arraigadas en sus gentes.

Con el paso del tiempo la villa se ha ido ampliando en dirección al mar. En la misma costa se levanta la Torre del Rey, cercana al Faro, su estilo renacentista constituye un ejemplo único de la arquitectura militar del siglo XVII. Otras torres defensivas como las de Sant Julià o de la Donallamadas colomeras- nos recuerdan su combativo pasado contra las invasiones del mar.

**Fiestas y Tiempo Libre:** Acérquese a Oropesa y participe en los numerosos actos que se organizan en sus fiestas patronales: concursos, procesiones, verbenas, actuaciones, etc. El 25 de Julio es la fiesta de Sant Jaume y, el primer domingo de Octubre, la de la Virgen de la Paciencia. El original nombre de esta virgen proviene de una historia que cuenta cómo su imagen, que en un principio recibió el nombre de Nuestra Señora del Rosario, fue destruida en el siglo XVII por los piratas y, puesto que se tardó mucho tiempo en restaurarla, recibió el nombre que lleva en la actualidad.

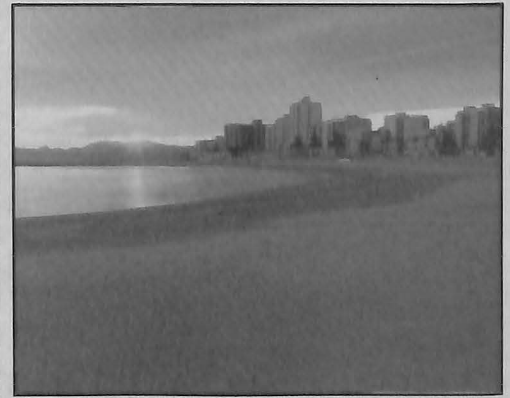
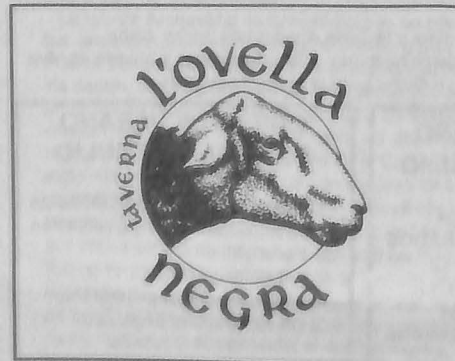
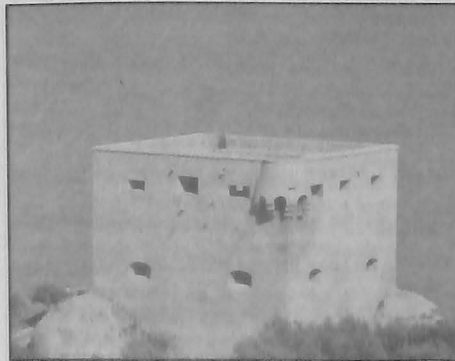

## TORREBLANCA

Al sur de la Sierra de Irta, en plena Costa del Azahar, se encuentra Torreblanca, nombre que tradicionalmente se cree proviene de una de las antiguas torres vigías: la Torre de Doña Blanca. Sus extensas marismas costeras, su clima mediterráneo y el carácter abierto de sus gentes son atractivos que han sabido ganar la simpatía de sus visitantes.

Pasear junto al mar, tomar un baño en la sosegada playa de Torrenostra, con los primeros rayos del sol o, ya por la noche, divertirse en los lugares de moda...convierte a Torreblanca en un destino ideal para jóvenes y adultos.

### Qué Hacer

- \* Visitar el mercado municipal, todos los martes del mes, y asombrarse ante la variedad de artículos.
- \* Disfrutar del ambiente nocturno y el buen tiempo tomando una copa junto al mar o bailando en las discotecas de moda.
- \* Conocer el Paraje Natural del Prat que, con su enorme valor paisajístico, constituye el humedal de mayor extensión y mejor conservación de Castellón.
- \* Pasear por la playa de Torreblanca y relajarse tomando un buen baño en sus limpias aguas.

FOTOCOPIES  
FOTOCOPIES DE PLANOLS  
FOTOCOPIES EN COLOR

SERVEI DE FAX  
ENQUADERNACIONS  
PLASTIFICACIONS

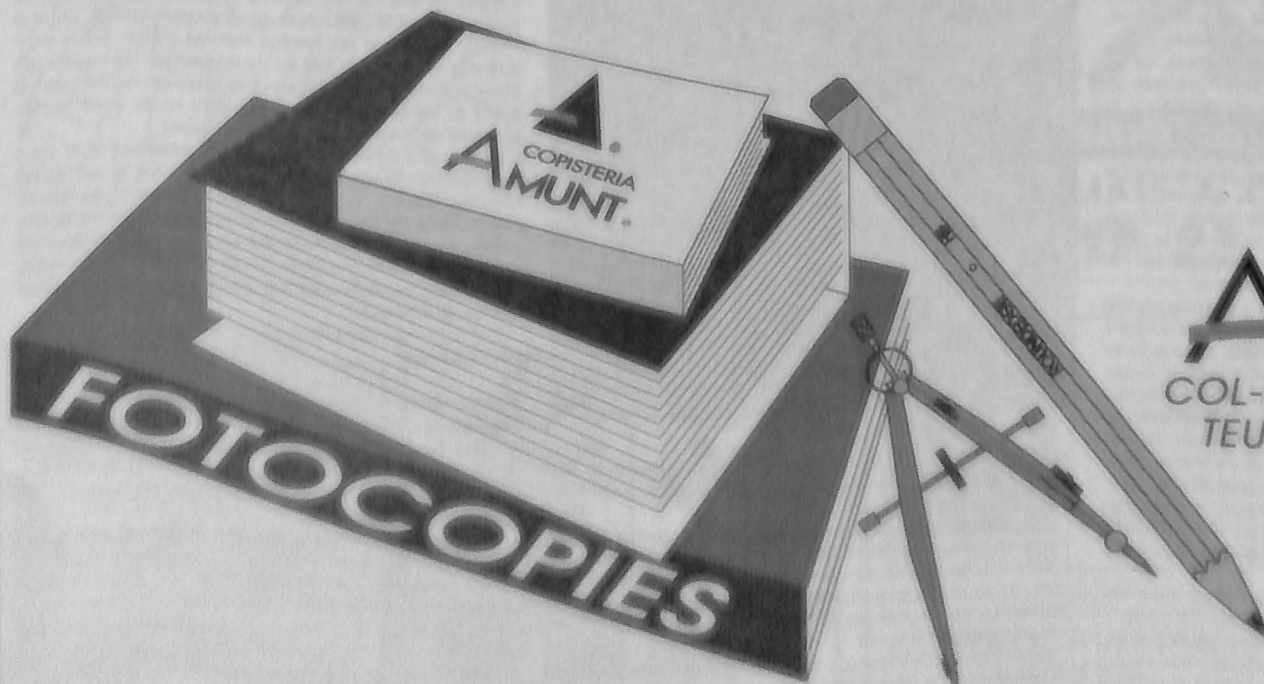

  
COPISTERIA  
**AMUNT.**  
COL-LABOREM AMB EL  
TEU APRENENTATGE

AVINGUDA REI EN JAUME 96 - CASTELLO 12001  
Front Institut Francesc Ribalta



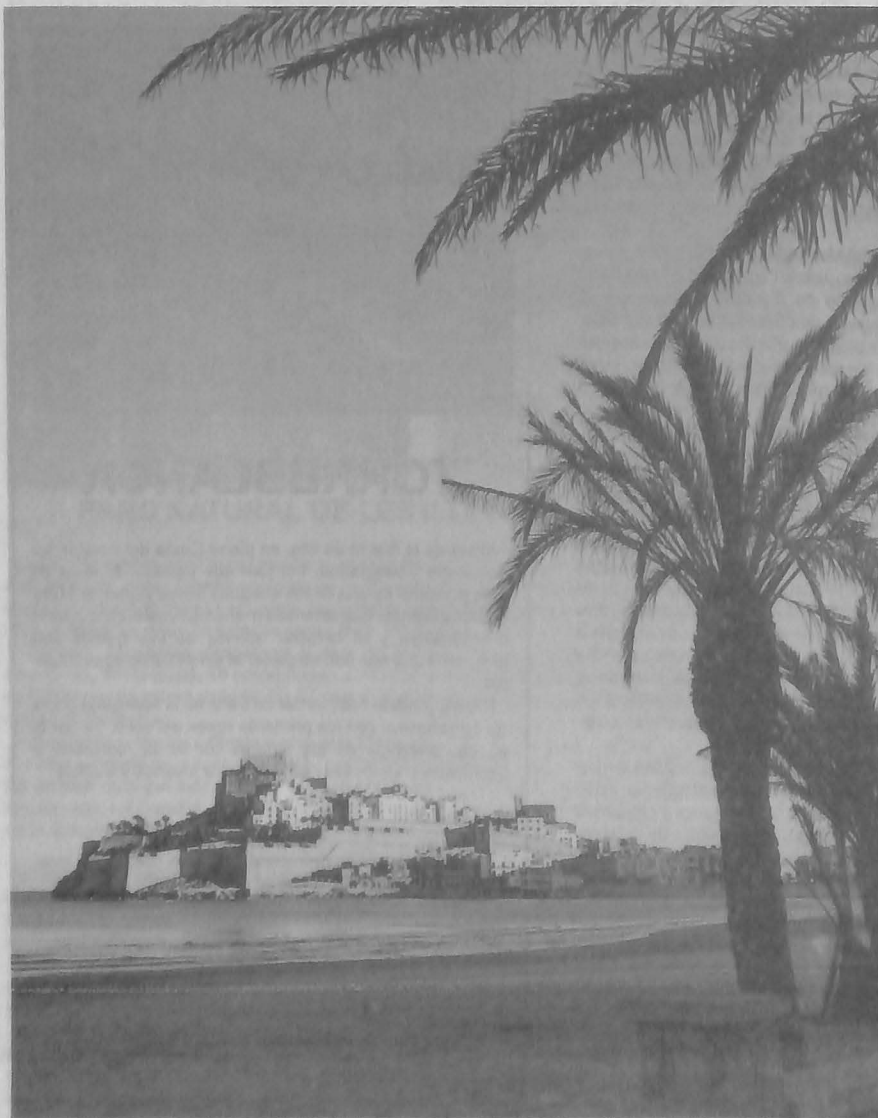

## PEÑÍSCOLA

Peñíscola, Costa del Azahar, Comunidad Valenciana. Su emplazamiento único, su casco antiguo, constituido por un conjunto de casas blancas rodeadas por murallas y baluartes, está ubicado sobre un tómbolo unido a tierra por un estrecho istmo. En él se alza el Castillo, morada del controvertido Papa Luna en el siglo XV.

Su encanto, la benignidad del clima mediterráneo, sus hermosas y extensas playas y su riqueza histórica le van a permitir desarrollar una diversa gama de actividades. Además, en Peñíscola se ha desarrollado una amplia y moderna infraestructura turística que le ofrecerá excelentes servicios.

Su principal fuente de riqueza es el turismo. Pero la pesca ocupa un lugar relevante, contando Peñíscola con una de las flotas más activas de la zona.

### Qué Hacer

\* Adentrarse en el recinto amurallado a través del Portal de Fosch, Portal de Sant Pere o por la Puerta de les Escaseres y pasear por las calles en rampa y escalonadas, bello conjunto de estructura árabe-medieval.

\* Degustar unos excelentes dátiles de mar y unos langostinos en los restaurantes y cafeterías del paseo marítimo.

\* Conocer el recio Castillo, obra de los enigmáticos templarios (siglo XIII) y morada del insólito Papa Luna. Importante monumento de extraordinario mérito histórico-artístico.

\* Admirar el tesoro parroquial con soberbias piezas de orfebrería de la época pontificia de Peñíscola.

\* En septiembre, participar en las fiestas mayores: danzas, desfiles y fuegos artificiales.

\* Acercarse al Ermitorio de la Mare de Déu de Ermitana, fábrica de sillería con aire característico del barroco valenciano.

\* Practicar submarinismo en la zona más escarpada y rocosa de la costa. Más tarde, recuperarse con un excelente suquet de peix.

\* Contemplar el curioso Bufador, singular brecha rocosa que comunica con el mar.

\* Al atardecer, asistir a la entrada de barcas de pesca y presenciar la subasta de pescado.

\* Visitar la Ermita de Sant Antoni y la Torre Abadum de origen árabe.

\* Disfrutar del animado ambiente nocturno: pubs, discotecas y música en vivo.

\* Pasear por la Sierra de Irla y disfrutar de la vista panorámica.

### CURSO DE VERANO DIAS 26, 27 y 28 JULIO

INTRODUCCION A LA  
INVESTIGACION DE MERCADOS  
Teléfono: (964) 25 17 82  
Centro Empresarial 1989 S.L.  
C/ Obispo Caperó, 51  
(Calle paralela Escuela Oficial de Idiomas)  
12004 Castellón

### CURSO DE VERANO DEL 3 AL 8 DE JULIO

CURSO PRACTICO DE RECURSOS  
HUMANOS: Selección y Evaluación  
de Personal.  
Teléfono: (964) 25 17 82  
Centro Empresarial 1989 S.L.  
C/ Obispo Caperó, 51 (paralela E.O.I.)  
12004 Castellón

## SEGORBE

La vieja ciudad de Segorbe. Tan vieja, que muchos son los que discuten sobre el nombre que tenía en su adolescencia. Pero sin importar denominaciones, el viajero que la ve surgir enmarcada en la Sierra de Espadán, no puede, por menos, que sentirse atraído hacia las siluetas de sus edificios bronceados por la historia.

Si, con buen criterio, abandona la vía principal que conduce a Aragón y encamina sus sentidos hacia el conjunto urbano, la sorpresa será el acompañante más fiel durante su estancia. Es Segorbe una ciudad viva y, como tal, guarda en su memoria momentos de esplendor que continuamente se renuevan y solapan en la armonía de la tradición y la modernidad.

Desde el Cerro de la Estrella, que ha soportado castros y castillos, mensajes de catapultas y cañones, la ciudad se fue deslizándose hacia el suroeste, huyendo de la sombra. El visitante amigo del capricho hecho calle puede disfrutar descubriendo cómo se organizan las viviendas en la parte más antigua, y perderse para encontrar la tranquilidad, la belleza y, quien sabe, si quizá, algo de sí mismo.

Puede, también, disfrutar de las iglesias que destacan sus campanarios y, sobretudo, del sabor medieval del claustro gótico escondido tras la sobria y academista portada de la Basílica. Dentro de él, la tranquilidad y el gris de las bóvedas escondido tras la sobria y academista portada de la Basílica. Dentro de él, la tranquilidad y el gris de las bóvedas se contraponen a todo el colorido de raíz flamenca e italiana que se desparra en los retablos y cuadros del Museo, cuya visita es inexcusable para comprender esta ciudad.

Continúan, después, las murallas y torres defensivas, los arcos ciegos del acueducto, la grandiosidad arquitectónica que conforma el Seminario Diocesano, el antiguo Palacio de los Duques.

Es el Segorbe monumental, el que saluda al sol todas las mañanas, y que se complementa con el Segorbe joven y ocioso, cómplice de la noche, para la que se engalana con la luz de la bombilla y de la vida, el Segorbe festivo que ocupa el final del verano acompañando en su carrera a toros y caballos saludando al que llega y al que se va porque la vida en Segorbe continúa.

El Alto Palancia ha visto mercarse a iberos y celtas, romanos y cartagineses, cristianos y musulmanes, todo un continuo trasiego de hombres y culturas que han configurado unas tierras y unas gentes cuya principal característica es la



capacidad de adaptarse a unos y a otros, elaborando una síntesis cultural que le otorga ese atractivo especial que poseen todas las zonas de transición.

Los pueblos y ciudades que componen la comarca del Alto Palancia reflejan el culto mestizo a lo aragonés y a lo valenciano. Desde la propia habla de sus habitantes hasta los bailes más ancestrales, el visitante observador y curioso podrá contemplar las influencias de estas dos culturas, que componen la dualidad entre el interior y la costa.

Esta mezcla y trasiego de relaciones humanas contrasta vivamente con la tranquilidad de las calles y los paisajes que enmarcan a cada uno de los pueblos de esta comarca. Para el que huye del mundanal ruido, no hay mejor refugio y abrigo que la paz interior y exterior que, desde muchos años atrás, unas veces el descuido y otras la obligación, ha ido acumulando entre los valles y entre las montañas que componen esta comarca tan peculiar, tan hermosa y tan única que es el Alto Palancia.

### PARAJES NATURALES

Como si de dos guardianes inmortales se tratara, las Sierras de Espadán y Calderona protegen y envuelven al cerro de Segorbe dentro del círculo mágico de sus laderas. En ellas, los olivos, almendros y algarrobos se mezclan con alcornoques, pinos y carrascas, creando una perfecta armonía entre paisajes cultivados y paisajes salvajes.

Perdersse entre los barrancos, las umbrías, los bosques y pinares es uno de los placeres reservados al curioso que busca admirar la Naturaleza en su propio corazón. Entre el rodeno y la caliza, las fuentes esperan a alguien que sepa disfrutar de ellas y de vez en cuando surgen las masías; no importa su nombre, ya que muchas veces está cubierto por el sudor de las estaciones, por el gusto a aceite, por el sonido apagado de los animales que ya no están.

La aventura de descubrir los parajes naturales cercanos a Segorbe puede hacernos subir a una cima desde donde contemplar el mar, o descender a grutas que albergan santuarios; puede sorprendernos con ermitas que santifican lugares paganos y con olivos que son capaces de empujarse una montaña. Esta tierra, a veces tan tónica y otras tan desconocida, busca quien la sepa admirar y cuidar. Nosotros sólo hemos de intentarlo.

### ARTESANIA

El Mediterráneo, sus colores y la tradición se conjugan en Segorbe por medio de los trabajos artesanales, aunque muchos de ellos no han permanecido ajenos al paso del tiempo y han incorporado pequeños adelantos que, sin embargo, respetan la imaginación y el saber heredado a través de muchas generaciones.

Afarrerros, garroteros y cesteros son, entre otros, oficios que destacan por su interés para cualquier persona que gusta del trabajo artesanal. La naturaleza del valle ofrece a estos trabajadores todos los materiales necesarios para la elaboración de sus obras: las riberas del río y las huertas se encargan de cuidar las cañas y los juncos para los cesteros, las minas de arcillas guardan la arcilla esperando ser modelada por el alfarero, y los latoneros serán la base del trabajo de los garroteros.

En la ciudad o en sus alrededores, podemos encontrar varios talleres donde el visitante, a parte de adquirir objetos artesanales, podrá observar los procesos que llevan a la manufactura de estos objetos, siempre con métodos tradicionales.



## MORELLA

Situada en el extremo Norte de la Comunidad Valenciana, capital de la comarca de Els Ports, aparece ante los ojos del visitante rodeada del encanto que le transmiten sus murallas centenarias y coronada por su robusto castillo, a más de mil metros de altura.

El privilegiado enclave de Morella fue elegido muchos siglos atrás para convertirse en plaza fuerte. Cerca de 2.500 metros de muralla se levantaron y fueron su defensa y su límite. Todavía hoy se conservan intactos los testimonios del correr del tiempo en esta ciudad. Desde cualquiera de los accesos al recinto, puertas de San Mateo, San Miguel, del Rey, de los Estudios, de la Nevera, Forcall y Ferrisa, resulta difícil vencer la tentación de callejear y dejarse llevar por los propios pasos. Un laberinto de calles concéntricas y radiales conduce casi inevitablemente hacia lo más alto, el castillo, que invita desde el mismo instante en que se entra en la ciudad a alcanzarlo y contemplar a vista de pájaro el paisaje que lo rodea. El camino está lleno de sorpresas. Calles de arcos góticos, porches, casas solariegas, fachadas con vigas entramadas, retablos de azulejos y pequeñas capillas saltan a la vista detrás de cada recodo.

La calle Blasco de Alagón, con sus bajos fortificados, es una de las imágenes más características de Morella. A su cobijo, se celebra un mercado todos los domingos por la mañana. Es una tradición arrastrada desde los tiempos de Jaime I, que en el siglo XIII concedió a los comerciantes el privilegio de realizar sus transacciones sin tener que pagar impuestos.

El Ayuntamiento es un edificio gótico de los siglos XIV y XV, y lo que fue Iglesia de San Nicolás, de estilo románico tardío, es ahora sala de exposiciones.

La Iglesia Arciprestal de Santa María es un hito obligado para los amantes del arte. Esta construcción gótica reúne en una misma fachada la Puerta de los Apóstoles y la de las Vírgenes. Ya dentro, en la parte posterior del coro, se puede ver esculpido en forma de friso el Pórtico de la Gloria. La singular escalera de caracol por la que se sube al coro, el altar mayor, sus tres rosetones con vidrieras originales de la Escuela Valenciana del siglo XIV y el órgano de Torull son algunas de sus joyas.

El Museo Histórico Eclesiástico conserva obras de indudable interés. Igual que el Tesoro de la Iglesia de Morella, compuesto por varias piezas de orfebrería, o el archivo Histórico Eclesiástico, con los códices que cuentan la historia de la ciudad y su comarca. El claustro gótico y la sala capitular del Real Convento de San Francisco, así como el acueducto son otros de los puntos de peregrinación. Finalmente, el castillo espera, con su estructura de recintos concéntricos casi inexpugnables.



**Artesanía y Compras:** La actividad artesanal de Morella se remonta al siglo XIII. A lo largo de la Edad Media la ciudad se fue convirtiendo en una factoría textil, aunque un poco heterogénea. Cada casa era un obrado y la lana del esquilero de sus rebaños se hilaba con el huso y la rueca. Con suerte, todavía se puede descubrir algún taller de los primigenios en los cuartos trasteros de las casas morellanas.

Al principio se tejían alfombras, telas ordinarias y paños conocidos como cordellats, barraganes y tartanes. Las alforjas y la conocidísima manta morellana engrosaron la oferta en el siglo XVIII.

Quedan en la actualidad algunos telares que producen mantas, alforjas y telas de extraordinaria calidad. Ahora, aparte de las labores tradicionales, se trabaja también la artesanía del punto.

**TAPICERIA ESTEBAN**  
SE TAPIZAN SILLAS  
TRESILLOS, PUERTAS  
Pl. Notario Más, 18  
Tel: 25 29 77  
12001 CASTELLON



¿ERES UN JOVEN EMPRESARIO CON GANAS DE FOMENTAR TUS RELACIONES PROFESIONALES Y PERSONALES?

# Ajovne

ASSOCIACIÓ JOVENS EMPRESARIS

ANIMATE A CONOCERNOS

☎ 23 72 34

**Almoneda Castellón, S.L.**  
**ANTIQUÉDADES IMPORT \* EXPORT**  
COMPRA-VENTA OBJETOS USADOS  
Subastas todos los Domingos a las 12 horas  
Meses MAYO-JUNIO  
Poeta Verdagué, 24  
Tel: (964) 23 21 09  
TM: (908) 04 71 39  
CASTELLON

**VACH**  
INSTALACIONES ELECTRICAS Y AUTOMATISMOS  
Automatizmas Puertas automáticas  
Jorge Juan, 5  
Tel: 21 42 28  
12005 CASTELLON

**PIZZA WORLD**  
Teléfono: 26 32 33  
Plaza Pola Violandó, 4  
12005 CASTELLON

**CRISTALLERIA GLASS**  
MARCOS Y MOLDURAS CRISTALLERIA  
Tel: (964) 22 10 11  
CRONISTA REVEST. 38  
12005 CASTELLON  
CASTELLÓ, S.L.

**A<sup>25</sup> SENSÍ ACADÉMIA**  
**ABIERTO EN VERANO (JULIO-AGOSTO 95)**  
\* REPASO E.O.B.  
\* FÍSICA, QUÍMICA Y MATEMÁTICAS (B.U.P.)  
\* VALENCIA PREPARACIÓN PARA OLYMPIADA  
\* INGLÉS TODOS LOS NIVELES Y COMERCIAL  
\* DIBUJO TÉCNICO C.O.U.  
\* INFORMÁTICA  
Teléfono: 26 06 57  
INFORMACIÓN DE 17 A 20.30 h.  
C/ ASENSÍ, 25 - CASTELLON

**AGENCIA MATRIMONIAL LUZ DE LUNA**  
FINES SERIOS RELACIONES AMISTAD  
Cobardes, 31 - 1ºA  
Tel: (964) 21 31 37  
CASTELLON

**AUTO ESCUELA GALLEN**  
AVENIDA DEL MAR, 3  
Villaverde, 33 2º 74  
12001 CASTELLON

Ya puedes aprender Alemán en Castellón  
**CENTRO ALEMAN BRÜCKEN**  
Cursos intensivos de Alemán (JULIO, SEPTIEMBRE)  
Cursos para niños a partir de 1º de E.O.B. (Plazas Limitadas)  
TRADUCCIONES DE TODO TIPO  
Teléfono y Fax: 26 33 08  
GERMANIAS, 3, 1º B. CASTELLON



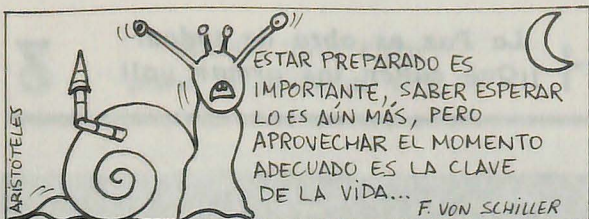

HUELLA



Director: Mario Almela i Culléll  
Asesor de Mercados y Marketing: Vicent Meliá i Bomboi  
Redacción: Obispo Caperó 51- Castellón 12004  
Publicidad GRUPO HUELLA SIETE (964) 25 17 82  
Depósito Legal: CS-102- 1991- R.P.I. nº 1696474  
Imprime Rosell

# f.p. fina izquierdo

C/ Navarra, 118 - Tel: 20 02 30 / Fax: 25 17 06 - 12002 Castellón

## MODA Y CONFECCIÓN

### ¿CÓMO SE ACCEDE?

- Se puede acceder a FP-I sin ningún requisito previo (como en cualquier otra rama).

### ¿QUÉ OBTENEMOS?

- Con FP-I, el título oficial **TÉCNICO AUXILIAR**, en Castellón.

## PELUQUERÍA Y ESTÉTICA

### ¿CÓMO SE ACCEDE?

- Se puede acceder a FP-I sin ningún requisito previo (como en cualquier otra rama)

### ¿QUÉ OBTENEMOS?

- Con FP-I, el título oficial **TÉCNICO AUXILIAR**, en Castellón.

- Con FP-II, el título oficial de **TÉCNICO ESPECIALISTA**, en Valencia.

## ACCESO DESDE BUP A FP

### CON BUP INCOMPLETO

- Previas las oportunas convalidaciones de asignaturas de las áreas de Ciencias Aplicadas y Formativa Común, el alumno puede matricularse en Primer y Segundo Cursos, con la que, en un año académico, tiene la oportunidad de conseguir el título de **TÉCNICO AUXILIAR**.

### CON BUP COMPLETO

- El alumno puede matricularse en Segundo Curso de Segundo Grado, con lo que, en dos años académicos, tiene la oportunidad de conseguir el título de **TÉCNICO ESPECIALISTA**, que le permite el paso a estudios universitarios.

## ¡LLEGA A LA UNIVERSIDAD!

(Relaciones Laborales, Informática, Empresariales, Profesor de EGB, etc...)

¡CON DOS AÑOS DE F.P. Y UNA BUENA FORMACIÓN EN TU ESPECIALIDAD!

## CLASES DE VERANO CASTELLÓN Y BENICÀSSIM

\* RECUPERACIÓN EXÁMENES DE SEPTIEMBRE (Todas las asignaturas)

E.G.B. - F.P. - B.U.P. - C.O.U. - IDIOMAS

\* CURSOS DE INICIACIÓN Y PERFECCIONAMIENTO  
INFORMÁTICA - MECANOGRAFÍA - CONTABILIDAD

Grupos Reducidos. Inicio 3 de Julio. MATRÍCULA ABIERTA

INFORMACIÓN: C/ Navarra, 118 - Tel: 20 02 30 y C/ La Luna, 11- Tel: 26 09 29

f.p. fina izquierdo