



D. Bautista Andreu Garcia vecino de Barona.

Núm. de las fincas	EXTENSION SUPERFICIAL			PARTIDA Ó NOMBRES DE LAS FINCAS y objeto de imposición	Cantidad de los terrenos	Líquido imponible Pesetas Cs.
	Hectár	Árs.	Cent			
1				Posesiones propias.		
				Hors del Pastor.		
				No Don Andreu Salvador Andreu		
				E. Juan Roman O Camino la Tierra		
		20		Erigo 2 <sup>a</sup>	9' 00	
		42		do 2 <sup>a</sup>	14' 28	
		17		Coutens 1 <sup>a</sup>	5' 61	
		10		Vina 2 <sup>a</sup>	5' 00	44 97
	26		id 3 <sup>a</sup>	7' 88		
	8		Higueral 2 <sup>a</sup>	1' 50		
2				Hors de Pastor.		
				No Alexandre Valen. J. Cruz, Casanova		
				E. Don Andreu O. Ferrnias Gilley.		
		24		Olivar 2 <sup>a</sup>	8' 40	
	8		Higueral 2 <sup>a</sup>	1' 50	9 60	
3				Hors de Pastor.		
				No Salvador Andreu, J. Salvador Collis		
				E. Celestus Parua O. Don Andreu		
		8		Erigo 2 <sup>a</sup>	2' 72	
		8		Coutens 2 <sup>a</sup>	1' 84	
		10		id 2 <sup>a</sup>	1' 50	
		12		Vina 2 <sup>a</sup>	5' 00	16 11
	10		id 3 <sup>a</sup>	7' 80		
	8		Arrote 1 <sup>a</sup>	5'		
Suma y siguo.						70 62

Núm. de las fincas	EXTENSION SUPERFICIAL			PARTIDA Ó NOMBRES DE LAS FINCAS y objeto de imposición	Calidad de los terrenos	Líquido imponible Pesetas Es.
	Hectar	Ars.	Cent			
				Suma anterior..		70 68
A				De un conuote efferriano Roby Pocar. Foncha más del abogado		
				De Niquela Niki; P. Mariano Niki;		
				De Pinar de la Hoya O. Camino Pinaral		
		20	5	Arigo 2 <sup>a</sup>	6 80	
		74	8 50	Centeno 1 <sup>a</sup>	11 22	
		22	6 +	Olivar 2 <sup>a</sup>	3 08	
		27	6 +	Id 2 <sup>a</sup>	5 29	
		20	5	Vina 2 <sup>a</sup>	10 00	49 63
		27	7 +	Id 2 <sup>a</sup>	10 26	
		21	5 -	Jamp. 2 <sup>a</sup>	4 20	
	20	5	Algodon 2 <sup>a</sup>	2 00		
	28	9	Monte 1 <sup>a</sup>	1 75		
B				De un conuote efferriano Roby Pocar. Foncha más del abogado		
				De Niquela Niki; P. Mariano Niki;		
				De Niquela Niki; O. Camino		
		7		Centeno 1 <sup>a</sup>	2 97	
		22		Olivar 1 <sup>a</sup>	15 68	
	10		Id 2 <sup>a</sup>	2 60	31 61	
	22		Id 2 <sup>a</sup>	7 36		
C				De un conuote efferriano Roby Pocar. Foncha más del abogado		
				De Niquela Niki; P. Mariano Niki;		
				De Niquela Niki; O. Camino		
		16		Centeno 1 <sup>a</sup>	15 18	
		10		Id 2 <sup>a</sup>	9 20	
		58		Id 2 <sup>a</sup>	8 70	43 14
	14		Olivar 2 <sup>a</sup>	2 22		
	18		Vina 2 <sup>a</sup>	3 84		
					208 06	

D. \_\_\_\_\_ vecino de \_\_\_\_\_

Núm. de las fincas	EXTENSION SUPERFICIAL			PARTIDA Ó NOMBRES DE LAS FINCAS y objeto de imposición	Cantidad de los terrenos	Líquido imponible Pesetas Cs.
	Hectár	Árs.	Cent			
				<i>Orbama.</i>		
1				<i>Miudad de una casa, su nombre Mesa del Hospital de 2 puz, mide 14 metros y linda por la D. Regula Perez G. y E. Ormaiztegui.</i>		10 00
2				<i>Una casa en el Mes de Munko de 20 puz, mide 82 metros y linda D. Pascuala Garcia E. Juan Pizarra E. San Carlos.</i>		8 00
3				<i>Cuarta parte de una casa y corral, su nombre Mesa del Doctor, de 200 qruos, mide 12 metros, en la vada de la finca nº 2.</i>		2 00
				<i>Total</i>		21 00
				<i>Pecuaria,</i>		
				<i>Por una cabera de ganado mular</i>		13 00
				<i>Pecunaria,</i>		
				<i>Orbama,</i>		205 06
				<i>Orbama,</i>		21 00
				<i>Pecuaria</i>		13 00
				<i>Total</i>		239 06

NÚM. 994.

D. *Bartolomé Andreu Barra* vecino de *Barona*

Núm. de las fincas	EXTENSION SUPERFICIAL			PARTIDA Ó NOMBRES DE LAS FINCAS y objeto de imposición	Cantidad de los terrenos	Líquido imponible Pesetas Cs.
	Hectár	Árs.	Cent			
1				<i>Finqueras propias.</i>		
				<i>Hereditas</i>		
				<i>No. Baranco y Jose Baranco, C. Daniel Mallam O. Manuel Centelles.</i>		
2		20		<i>Centeno 2.<sup>o</sup></i>	4 50	17 80
		25		<i>Vina 2.<sup>o</sup></i>	13 30	
				<i>Poses de Centillo</i>		
				<i>M. Manuel Centillo, S. y C. Cambrera de Alba O. Campos Albatad.</i>		
3		8		<i>Erizo 2.<sup>o</sup></i>	3 60	17 90
		25		<i>Do 2.<sup>o</sup></i>	11 90	
		9		<i>Panof. 2.<sup>o</sup></i>	1 00	
		14		<i>Algod. 2.<sup>o</sup></i>	1 40	
4				<i>Comar Nou</i>		
				<i>M. Xavier Andreu, P. Petrus Capdevila E. Manuel Andreu O. Benito Capdevila</i>		
		22		<i>Centeno 1.<sup>o</sup></i>	17 16	28 56
	20		<i>Vina 2.<sup>o</sup></i>	11 40		
4				<i>Primeras.</i>		
				<i>M. Benito Centelles, P. Dolores Ponsal E. Vicente Nadal O. Mariano Ponsal</i>		
		25		<i>Centeno 2.<sup>o</sup></i>	5 25	5 25
	3		<i>Monte 1.<sup>o</sup></i>	30		
				<i>Total</i>		29 81

Suma y sigue.

Núm. de las fincas	EXTENSION SUPERFICIAL			PARTIDA Ó NOMBRES DE LAS FINCAS y objeto de imposición	Calidad de los terrenos	Líquido imponible	
	Hectar	Árs.	Cent			Pesetas Cs.	
				Suma anterior.			
				<b>Urbanas</b>			
1				Una casa situada al Morral de Cortillo por faja de Alta de dominio, mide 40 metros plus por D. G. el mismo dueño H. Pri Cortillo.			10.00
2				Otra casa en el poblado de esta Villa, calle del Cortal n.º 1 se da por, mide 25 metros, planta D. Fernando Oliver Alvarado de Linares, Colono comun.			8.00
				<b>Total</b>			18.00
				<b>Pecuaria</b>			
				Por una cabeza de ganado mular			13.00
				<b>Resumen</b>			
				Urbanas			67.81
				Mobiliar			18.00
				Pecuaria			13.00
				<b>Total</b>			90.81
				1992. Alta al mínimo 9% del quince.			

Finca N.º 14 en Baya Aguda - 1904 - 245 -

NÚM. 995

D. Carlos Aguirre y Molinos vecino de] *Alba*  
*Barrova*

Núm. de las fincas	EXTENSION SUPERFICIAL			PARTIDA Ó NOMBRES DE LAS FINCAS y objeto de imposición	Cálculo de los terrenos	Líquido imponible	
	Hectár	Árs.	Cent			Pesetas	Cs.
1				<i>Terrenos propios</i>			
				<i>Burgull</i>			
				<i>N.º Miguel Garcia L. Chitoris Pelley</i>			
		14		<i>L. Camon Siller O. Barrova Castillo</i>			
		18		<i>Olivar 2º</i>	4.14		
	14		<i>Panof. 2º</i>	2.80			
	17		<i>Higuera 2º</i>	1.70		9 09	
	45		<i>Monte 2º</i>	45			
2	16			<i>Monte (o Mba) trigo 2º</i>		9 44	
				<i>N.º Miguel Garcia A. Vicuña Martínez</i>			
3				<i>O. Barrova</i>			
				<i>Monte (o Mba)</i>			
				<i>N.º L. Camon Garcia A. Camon Alba</i>			
				<i>Monte O. Barrova</i>			
	44			<i>Trigo 2º</i>	14.96		
	22			<i>Vina 2º</i>	8.36		
	40			<i>Higuera 2º - 2º</i>	4.00		30 62
	35			<i>Monte 2º</i>	1.05		
	45			<i>Monte 2º</i>	2.35		
4	1	86		<i>Burgull</i>			
				<i>N.º Juan Maria J. Camon Garcia</i>			
				<i>O. Camon Siller O. San Julian</i>			
	2			<i>Trigo 1º</i>	1.20		
	10			<i>Monte 3º</i>	3.40		
	10			<i>Olivar 3º</i>	2.30		8 15
	35			<i>Monte 1º</i>	1.25		
	47						
Suma y sigua.							53 30

Núm. de las fincas	EXTENSION SUPERFICIAL			PARTIDA Ó NOMBRES DE LAS FINCAS y objeto de imposición	Calidad de los terrenos	Líquido imponible Pesetas Cs.
	Hectar	Árs.	Cent			
				Suma anterior.		53 20
5	20			Por campo trigo	2 <sup>o</sup>	9 10
				M. Pato, J. C. y D. Manuel Balanzues		
6				Por campo		
				M. J. Lainez Martí & Juan Nuñez		
				C. Caninas		
	58			Vina 2 <sup>o</sup>		29 00
	98			do 3 <sup>o</sup>		22 104
7	1	16		Por campo del Cuquillo		
				M. Brito y Cava J. Labrador Miquel		
				C. Juan Barrera O. Ant. Capdevila		
	25			Higueral 3 <sup>o</sup>		2 90
	1	15		Monte 1 <sup>o</sup>		9 45
	1	72		do 2 <sup>o</sup>		9 16
	1	00		do 3 <sup>o</sup>		1 00
8	6	22		Coll de Alba		
				M. J. Salvador Capdevila & Barratera		
				C. Manuel Chiva		
	12			Por campo 3 <sup>o</sup>		4 08
	23			Vina 3 <sup>o</sup>		8 74
	25			Higueral 3 <sup>o</sup>		2 50
9	6			Por campo		
				M. Juan, Maria & J. J. Mota		
				C. Manuel Guat. O. Ant. Capdevila		
	21			Por campo 2 <sup>o</sup>		4 32
	21			do 3 <sup>o</sup>		3 15
	21			Vina 3 <sup>o</sup>		7 98
	20			Higueral 3 <sup>o</sup>		3 00
	20			Monte 1 <sup>o</sup>		1 00
						164 00



NÚM. \_\_\_\_\_

D. \_\_\_\_\_ vecino de \_\_\_\_\_

Núm. de las fincas	EXTENSION SUPERFICIAL			PARTIDA Ó NOMBRES DE LAS FINCAS y objeto de imposición	Cantidad de los terrenos	Líquido imponible	
	Hectár	Árs.	Cent			Pesetas	Cs.
10				<i>Porchets</i> <i>Por C. Agustín Comas I. Juan Boures.</i> <i>(Paulino Parrera)</i>		164	03
		19		<i>Olivar 2°</i>	6	65	
		9		<i>Sarrapl. 2°</i>	1	50	3 40 B.
		9		<i>Monte 1°</i>		25	
11		29		<i>Cauparais.</i> <i>N Camino, Manuel C. Vicente elino</i> <i>mt. C. Miguel María</i>			
		42		<i>Trigo 2°</i>	16	32	
		35		<i>Tiña 2°</i>	17	50	65 74
		34		<i>Do 2°</i>	31	92	
12		16		<i>Foyo del Buteus.</i> <i>N. Manuel Paria I. Estanío Capdiola</i> <i>C. Juan Alberto C. Carrizo</i>			
		5		<i>Trigo 2°</i>	2	25	
		20		<i>Do 3°</i>	7	82	
		21		<i>Buteus 2°</i>	4	82	15 77
		22		<i>Monte 2°</i>		69	
		18		<i>Do 3°</i>		18	
13		7		<i>Vall de Alba</i> <i>N Estanío María I. C. Barrion</i> <i>Marulani C. Carrizo</i>			
		29		<i>Trigo 2°</i>	9	36	
		12		<i>Alfalfa 3°</i>	4	56	
		22		<i>Trigo 2°</i>	2	50	17 99
		39		<i>Trigo 2°</i>	1	05	
		02		<i>com 2°</i>		32	
				Suma y sigue.			271 92

Núm. de las fincas	EXTENSION SUPERFICIAL			PARTIDA Ó NOMBRES DE LAS FINCAS y objeto de imposición	Caldad de los terrenos	Líquido imponible Pesetas Cs.
	Hectar	Árs.	Cent			
				Suma anterior.		2 71 93
B 14				<u>Barría</u> N.º 8 San Ildefonso (Salvador Cayodevila)		
		12		W. Bouillon Franca		
		9		Arroyo 1.º	2.º	6 15
		7		Arroyo 2.º	2.º	
15		16		<u>Barría</u> N.º 9 San Ildefonso (C. Infa. Urbana)	Arroyo 2.º	9 44
				<u>Total</u>		2 83 52
				<u>Urbana</u> Una casa, sito al lado del Pajal, de 007 piso mide 38 metros y linda D. y E. con terreno de S. y N. con		10.00
				<u>Pecuaria</u> Por una cabera de ganado mular		13.00
				<u>Urbana</u> Barría en 1902 - La finca n.º 10 por ceder a Paulino Herrera Molinos, n.º 567 del apéndice.		2 83 52
				Barría en 1902 - cedida de la D.ª Lidia us. 6 por parte de Patricio Pineda, Cayodevila en 1942 del apéndice.		10.00
				<u>Urbana</u>		10.00
				<u>Pecuaria</u>		13.00
				<u>Total</u>		3 06 52
				1892. Alta al número 97 del apéndice.		

D. *Cornelio Andrua Garcia* vecino de *Barona*

Núm. de las fincas	EXTENSION SUPERFICIAL			PARTIDA Ó NOMBRES DE LAS FINCAS y objeto de imposición	Cantidad de los terrenos	Líquido imponible	
	Hectár	Ars.	Cent			Pesetas Cs.	
1				<i>Posiciones propias</i>			
				<i>Salvador</i>			
				<i>D. Augustin Garcia y Manuel Gomez</i>			
				<i>D. Amaro y D. Salvador Comaj</i>			
		16		<i>Cautas 2<sup>o</sup></i>	7 88	}	20 47
	14		<i>Vina 2<sup>o</sup></i>	7 00			
	20		<i>id. 2<sup>o</sup></i>	8 74			
	21		<i>Monte 1<sup>o</sup></i>	1 05			
2				<i>Parcha</i>			
				<i>D. Mariano Vily y Augustin Melmer</i>			
				<i>Chaminote y D. Ramiro Benaval</i>			
	37		<i>Cautas 1<sup>o</sup></i>	12 21	}	13 46	
	23		<i>Monte 1<sup>o</sup></i>	1 25			
3				<i>Pector</i>			
				<i>M. J. C. Andrua y Cornelio Andrua</i>			
				<i>R. canino de la Sierra</i>			
	8		<i>Vino 2<sup>o</sup></i>	3 60	}	7 60	
	8		<i>Vina 2<sup>o</sup></i>	4 00			
4				<i>Ycas Dubois</i>			
				<i>D. Manuel de las Casas y D. Pascual Páez</i>			
				<i>D. José María O. Dominguez Garcia</i>			
	55		<i>Vino 2<sup>o</sup></i>	18 70	}	24 20	
	55		<i>Seguete 2<sup>o</sup></i>	5 50			
5				<i>Ycas del Pector</i>			
				<i>D. Manuel Valero, J. José Andrua y D.</i>			
				<i>D. Celestino Andrua y por D.</i>			
<i>Suma y sigue.</i>							65 72

Núm. de las fincas	EXTENSION SUPERFICIAL			PARTIDA Ó NOMBRES DE LAS FINCAS y objeto de imposicion	Cálculad de los terrenos	Liquido imponible	
	Hectar	Árs.	Cent			Pesetas	Cs.
				Suma anterior			69 72
				<i>Finca Andru</i>			
		10		<i>Vino 2º</i>	4 80		
		20		<i>Vid 2º</i>	6 80		16 20
		10		<i>Viña 2º</i>	9 00		
6				<i>Finca del Retor</i>			
				<i>N. Miguel Ferria J. José Andru</i>			
				<i>D. Salvador Andru O. Camino de la Tierra</i>			
		8		<i>Vino 2º</i>	7 60		
		8		<i>Vid 2º</i>	7 04		6 64
7				<i>Finca de Barbantana</i>			
				<i>N. Joaquín Andru J. Salvador Andru</i>			
				<i>C. Quinte El O. Miguel Ferria</i>			
		39		<i>Vino 2º</i>	11 40		
		20		<i>Olivar 2º</i>	4 60		16 80
				<u>Total</u>			109 17
				<i>Urbana,</i>			
1				<i>Finca de Cornalala, Pelehuanta de un piso mide 70 metros linda D. C. Arellano J. Luis Molino.</i>			3 00
2				<i>Una, cantal, de campo su nombre, Cuatle, Corral de, del piso, mide, 20 metros linda el D. Pedro Nallas J. J. Ferria.</i>			4 00
				<u>Total</u>			7 00
				<i>Panaria,</i>			
				<i>Por uno, cabana de ganado mular</i>			13 00
				<i>Coconmun,</i>			
				<i>Ornitica,</i>			109 17
				<i>Urbana</i>			7 00
				<i>Panaria</i>			13 00
				<u>Total</u>			129 17

NÚM. 997.

D. Francisco Abis Ribes vecino de Barroa

Núm. de las fincas	EXTENSION SUPERFICIAL			PARTIDA Ó NOMBRES DE LAS FINCAS y objeto de imposición	Caldad de los terrenos	Líquido imponible	
	Hectár	Árs.	Cent			Pesetas	Cs.
1				Del conde Jofre Mateu Beltran? Muebles.			
				N. Domingo P. de S. y S. Miguel Ferrer.			
				P. Miguel Garcia			
		3		Arroz 1 <sup>a</sup>		1 80	
		5		Canal 2 <sup>a</sup>		1 00	2 80
				Total			2 80
				Pecunia			
				Por una cabera de ganado mular			13 00
				Pecunia			
				Antica			2 80
				Pecunia			13 00
				Total			15 80

Suma y sigue.

NÚM. 998.

D. Jaime Andrés García vecino de Zamora

Núm. de las fincas	EXTENSION SUPERFICIAL			PARTIDA Ó NOMBRES DE LAS FINCAS y objeto de imposición	Calidad de los terrenos	Líquido imponible	
	Hectár	Árs.	Cent			Pesetas Cs.	
1				<i>Terrenos propios.</i>			
				<i>Corral Nou</i>			
				<i>N. Casó S. Bartolomé Capidua S. Mar-</i>			
				<i>tolomé' Morra' (Patronato Andrés)</i>			
	19			<i>Ango 2'</i>		6	12
	16			<i>Centeno 1'</i>		5	28
	20			<i>Abiguel 2'</i>		3	00
	20			<i>Pa 3'</i>		2	00
	29			<i>Monte 2'</i>		8	7
	31			<i>id. 2'</i>		5	1
				<i>Total</i>		17	78
				<i>Urbanas</i>			
				<i>Una casita de campo al Corral Nou partida</i>			
				<i>de 1/2 ha de un solo piso, mide 36 metros y se ha</i>			
				<i>de 1/2 cuatavada en la finca ant.</i>			3 00
				<i>Consumos</i>			
				<i>Quinta</i>		17	78
				<i>Urbana</i>		3	00
				<i>Total</i>		20	78
				<i>Baja general 1899</i>			
				<i>Las dos fincas pasan a José Julián Abola</i>			
				<i>n.º 93 del expediente n.º 100 de 1898</i>			
				<i>del 11 de 1898, al n.º 260 de expediente</i>			20 78

D. *José Albalade Palanques* vecino de *Barona*

Núm. de las fincas	EXTENSION SUPERFICIAL			PARTIDA Ó NOMBRES DE LAS FINCAS y objeto de imposición	Calidad de los terrenos	Líquido imponible		
	Hectár	Ars.	Cent			Pesetas Cs.		
1		25		De la conde María Palanques Morali. <i>Peaboser</i>   <i>Higuera</i>	2 <sup>a</sup>	3	50 B.	
2				<i>N.º D. Vicente Martin S. Fr. de Segura</i> <i>Ri. Fr. Castillo.</i> <i>Peaboser</i> <i>No. Antonio Morra S. Fr. de Segura</i> <i>C.º D. Juan Palanques.</i>				
		18		<i>Higo</i> 3 <sup>a</sup>		6	12	
		18		<i>Higuera</i> 2 <sup>a</sup>		2	70	
		25		<i>id.</i> 2 <sup>a</sup>		3	50	
		46		<i>Monte</i> 2 <sup>a</sup>		1	38	
		22		<i>id.</i> 2 <sup>a</sup>		3	9	
3		150		<i>Peaboser</i> & <i>M. Manuel Keller S.º Camino de Barona</i> <i>C.º Juan Palanques C.º N.º de Martin</i>				
		18		<i>Higo</i> 2 <sup>a</sup>		6	12	
		8		<i>Higuera</i> 1 <sup>a</sup>		1	60	
		8		<i>id.</i> 2 <sup>a</sup>		1	20	
		8		<i>id.</i> 3 <sup>a</sup>		80		
		32		<i>Monte</i> 3 <sup>a</sup>		3	2	
4		74		<i>Peaboser</i> & <i>N.º Vicente Juan S.º Camino de Barona</i> <i>C.º Fr. de Segura C.º Camino de Barona</i>				
		1	60	<i>Arroz</i> 2 <sup>a</sup>		37	40	
		20	40	<i>Olivar</i> 1 <sup>a</sup>		9	80	
		12	6	<i>id.</i> 2 <sup>a</sup>		4	30	
		142						
Suma y sigue.					21/20		27	52

Num. de las fincas	EXTENSION SUPERFICIAL			PARTIDA Ó NOMBRES DE LAS FINCAS y objeto de imposicion	Caudal de los terrenos	Liquido imponible Pesetas Cs.
	Hectar	Árs.	Cent			
				Suma anterior . . .	91.40	27 87
	10			1.º Arroyal 1.º	4 00	56 84
	23			1.º Monte 2.º	69	
	48			1.º Monte 3.º	45	
B 5	21			Primitivo	2.º	7 14
				V. Cortes de agua y Kermis de Palanques C. de la Cruz de Palanques V. Cortes.		
B 6				Primitivo		
				V. Cortes de agua y Kermis de Palanques y J. D. Nuncio		
				Futuras		
	25			Cortinas 1.º	9 75	9 85
	10			Vina 2.º	7 80	
	35			Total		
				Orchard		
				Una casa de campo en el monte de Olivares, de un pino, mide 40 metros y se halla situada en la finca n.º		
						4 00
				Orchard		
				Orchard		
				Orchard		
				Total		
						104 30
				Resja en 1895.		
				Las fincas n.ºs 1, 2, 3, 4 y 6 por su dueño de Palanques de la Cruz de Palanques n.º 451 del ayuntamiento.		



NÚM. 1000.

D. José Alejandro Barra vecino de Barona

Núm. de las fincas	EXTENSION SUPERFICIAL			PARTIDA Ó NOMBRES DE LAS FINCAS y objeto de imposición	Calidad de los terrenos	Líquido imponible Pesetas Cs.
	Hectár	Ars.	Cent			
				Finca propia.		
1				Mercedes.		
				M. Juan Manuel A. Juan Domínguez		
				E. Juan M. Mij. A. Mij. C. Climent		
		16		Finca 1ª	5 46	8 10
		7		Finca 2ª	2 66	
2		41		Barraquelles.	Finca 3ª	13 74
				M. Juan A. Barba E. Antonio Barba		
				O. Climent Barba		
3		10		Empenadores	Olivos 2ª	7 50
				M. Juan Vallejo A. Juan Barra		
				E. Juan Barba O. Juan Barba		
4				Finca		
				M. Juan Barba A. Domingo		
				M. Juan E. Severino Valle.		
		28		Finca 1ª	1 75	2 14
		13		Finca 2ª	39	
5		24		Finca	Vino 3ª	9 12
				M. Juan Barba E. Severino Valle.		
				E. Juan Barba O. Juan Barba		
6				Finca		
				M. Juan Barra A. Juan Barra		
				E. Severino Barba O. Juan Barba		
		11		Finca 1ª	3 65	3 71
		8		Finca 2ª	3	
				Suma y sigue.		40 51

Núm. de las fincas	EXTENSION SUPERFICIAL			PARTIDA Ó NOMBRES DE LAS FINCAS y objeto de imposición	Calidad de los terrenos	Líquido imponible		
	Hectar	Árs.	Cent			Pesetas Cs.		
7				Suma anterior		40	91	
				<i>Soat.</i>				
				<i>M. Judo L. Pannuco. E. Antonio Jabe</i>				
				<i>pad O. Vicente Peltman</i>				
	16			<i>Arroz 2<sup>o</sup></i>	7	20		
	19			<i>Ca 3<sup>o</sup></i>	4	08		
10			<i>Centeno 1<sup>o</sup></i>	2	30	24	88	
14			<i>Viver 1<sup>o</sup></i>	9	94			
6			<i>Camuac 2<sup>o</sup></i>		36			
8				<i>Penelles</i>				
				<i>M. Judo L. Pannuco. E. Antonio Jabe</i>				
				<i>pad O. Vicente Peltman</i>				
	14			<i>Oliver 2<sup>o</sup></i>	4	90		
	25			<i>Ca 3<sup>o</sup></i>	3	78		
7			<i>Arroz 2<sup>o</sup> 9<sup>o</sup></i>		70	12	05	
14			<i>Monte 1<sup>o</sup></i>		70			
				<i>Monte</i>		77	42	
			<i>Penuaria</i>					
			<i>Por una arboza, de ganado mular</i>			13	00	
			<i>Ocosingo</i>					
			<i>Orizaba</i>			77	42	
			<i>Ocuana</i>			13	00	
			<i>Total</i>			90	42	
1892. Alta al número 93 del apéndice.								

D. *Martín Andrés Martínez* vecino de *Barrova*

Núm. de las fincas	EXTENSION SUPERFICIAL			PARTIDA Ó NOMBRES DE LAS FINCAS y objeto de imposición	Cálculo de los terrenos	Líquido imponible Pesetas Cs.
	Hectár	Ars.	Cent			
1				<i>Presiones propias.</i>		
				<i>Orfaldas.</i>		
				<i>D. Fr. Andrés Salvador Puerto.</i>		
				<i>Belliquez Armon O. Combla</i>		
		60		<i>Trigo 3°</i>	20 40	
	42		<i>Cebadas 1°</i>	13 86		
	21		<i>id 2°</i>	4 83	42 24	
	21		<i>id 3°</i>	3 15		
2				<i>Bodega</i>		
				<i>D. Juan Pico, D. Manuel B. Manuel</i>		
				<i>Andrés O. Camino de Alba</i>		
		73		<i>Trigo 1°</i>	43 30	
	1	97		<i>id 2°</i>	133 69	
		80		<i>id 3°</i>	27 30	
		23		<i>Cebadas 1°</i>	11 58	221 87
		12		<i>id 2°</i>	2 76	
	3		<i>id 3°</i>	1 30		
	57		<i>Monte 2°</i>	1 71		
3				<i>Bodega</i>		
		98		<i>Vino 1° 3°</i>		32 94
			<i>D. Camino, D. Fr. Fr. B. Bartolomé</i>			
			<i>María O. Fr. Andrés</i>			
4	1	72		<i>Alfalfa</i>	<i>Olivera 70</i>	65 80
				<i>D. Miguel Pico, D. Salvador Melguez</i>		
			<i>D. Pico O. Camino.</i>			
5				<i>Cerujeros.</i>		
				<i>D. Juan Pico, D. Domingo Martí</i>		
<i>Suma y sigue.</i>						351 96

Núm. de las fincas	EXTENSION SUPERFICIAL			PARTIDA Ó NOMBRES DE LAS FINCAS y objeto de imposición	Cantidad de los terrenos	Líquido imponible Pesetas Cs.
	Hectar	Ars.	Cent			
				Suma anterior		35171
		87		C. Camelera O. Fr. Andreu Vina 2 <sup>a</sup>	43 80	87 20
	1	15		Do 3 <sup>a</sup>	43 40	
6	1	25		Serretes Camof 2 <sup>a</sup>		25 00
				N. Migue Narra P. Nuncio Martiñan		
				C. Agustin Croauto O. Nuncio Andreu		
7				Promana-Pallares		
				N. Corcuera Eubri A. Paso O. Fr. Andreu		
				C. Pasa se ganado		
		7		Viguera 2 <sup>a</sup>	1 05	9 77
		23		Do 3 <sup>a</sup>	2 20	
		60		Monte 2 <sup>a</sup>	1 80	
		62		Do 3 <sup>a</sup>	62	
8				Promana-Pallares		
				N. Fr. Minerva A. Paso, C. Agustin		
				Valley O. Migue Narra		
		7		Origo 1 <sup>a</sup>	4 20	47 55
		7		Do 2 <sup>a</sup>	3 15	
		46		Do 3 <sup>a</sup>	18 64	
		12		Centeno 2 <sup>a</sup>	2 46	
		9		Aligant 2 <sup>a</sup>	1 35	
		23		Do 3 <sup>a</sup>	2 30	
		37		Monte 1 <sup>a</sup>	2 35	
		2 20		Do 1 <sup>a</sup>	3 90	
		8 40		Do 3 <sup>a</sup>	8 40	
9				Ostala's		
				N. Agustin Croauto, S. Juan Traves		
				C. Camino O. Beaula		

NÚM. \_\_\_\_\_

D. \_\_\_\_\_ vecino de \_\_\_\_\_

Núm. de las fincas	EXTENSION SUPERFICIAL			PARTIDA Ó NOMBRES DE LAS FINCAS y objeto de imposición	Caudal de los terrenos	Líquido imponible	
	Hectár	Ars.	Cent			Pesetas Cs.	
						617	23
		8		Brigo 2 <sup>a</sup>	3 60		
		12		Do 3 <sup>a</sup>	4 08		
		8		Centeno 1 <sup>a</sup>	2 64		
		20		Do 2 <sup>a</sup>	4 60		
		10		Do 3 <sup>a</sup>	1 50	82	10
		6		Viver 2 <sup>a</sup>	2 00		
		40		Do 3 <sup>a</sup>	15 20		
		26		Olivos 2 <sup>a</sup>	9 98		
		80		Do 3 <sup>a</sup>	11 50		
10				<i>Ostolay</i>			
				<i>No. Manay Martin J. Infa Bidez</i>			
				<i>E. conino C. Ine children</i>			
		8		Brigo 2 <sup>a</sup>	3 60		
		12		Do 3 <sup>a</sup>	4 08		
		8		Centeno 1 <sup>a</sup>	2 64		
		20		Do 2 <sup>a</sup>	4 60		
		10		Do 3 <sup>a</sup>	1 50	85	22
		6		Viver 2 <sup>a</sup>	2 00		
		40		Do 3 <sup>a</sup>	15 20		
		26		Olivos 2 <sup>a</sup>	9 10		
		80		Do 3 <sup>a</sup>	11 50		
11	1	26		<i>Serrales Manay</i>			
				<i>No. Miguel Maria J. Vicente Marti</i>			
				<i>an, E. Malay children C. Estreus Bidez</i>			
						89	20
				Suma y sigue.		649	15

Núm. de las fincas	EXTENSION SUPERFICIAL			PARTIDA Ó NOMBRES DE LAS FINCAS y objeto de imposición	Cantidad de los terrenos	Líquido imponible Pesetas Cs.
	Hectar	Árs.	Cent			
12				Suma anterior . . . . .		649 75
				<i>Bodega</i>		
				<i>N. Y. C. Aguatón, Emancip. O. Hinas</i> <i>del mismo dueño.</i>		
		28		<i>Terreno 1<sup>o</sup></i>	16 80	81 23
		27		<i>2<sup>o</sup></i>	20 40	
		25		<i>3<sup>o</sup></i>	8 80	
		10		<i>Centeno 1<sup>o</sup></i>	2 80	
		6		<i>2<sup>o</sup></i>	1 78	
		10		<i>3<sup>o</sup></i>	1 80	
		20		<i>Viña 1<sup>o</sup></i>	14 20	
	22		<i>2<sup>o</sup></i>	11 50		
	25		<i>Monte 2<sup>o</sup></i>	79		
13				<i>Provincia de Sabalor.</i>		
				<i>Po. Manuel Martínez A. Matías y otros</i> <i>y María Ponz Mesquer O. José Ponz</i> <i>Mesquer.</i>		
		18		<i>Olivar 2<sup>o</sup></i>	6 20	43 60
		19		<i>3<sup>o</sup></i>	4 14	
		34		<i>Viña 2<sup>o</sup></i>	17 00	
	12		<i>3<sup>o</sup></i>	15 96		
				<i>Total</i>		774 68
				<i>Urbanas.</i>		
1				<i>Una casa de campo su nombre hoy del Obispo</i> <i>se despiden sus herederos y queda por la D.</i> <i>y E. Sr. Andrés J. Carrillo</i>		12 00
2				<i>Una cuarta parte de casa su nombre O.</i> <i>una quinta parte de casa, se despiden sus herederos</i> <i>Suma</i>		12 00

D. \_\_\_\_\_ vecino de \_\_\_\_\_

Núm. de las fincas	EXTENSION SUPERFICIAL			PARTIDA Ó NOMBRES DE LAS FINCAS y objeto de imposición	Cálculo de los terrenos	Líquido imponible Pesetas Cs.
	Hectár	Árs.	Cent			
				ant <sup>a</sup>		12 00
				metros cuadrados D. Tomas de Gabriel Spatutano J. y G. Comino		5 00
3				En estas partes de arca de arroyo, su nombre Ortolán, de dos picos, mide los metros cuadrados por la D. y G. el mismo D. Juan Segura Boudub.		13 00
4				Una casa y huerta de dos picos mide, los metros cuadrados D. de la finca n.º		10 00
				Total		25 00
				Pecuaria		
				Por dos cabezas de ganado mular		25 00
				Por una " " " " asnal		5 00
				Por 40 " " " " lanar		40 00
				Total		71 00
				Resumen		
				Ortolán		77 48
				Vibana		45 00
				Pecuaria		71 00
				Total		193 48

NÚM. 1002. - Alta al n.º 580 apéndice

D. Salvador Alejandro Moliner vecino de Barona

Núm de las fincas	EXTENSION SUPERFICIAL			PARTIDA Ó NOMBRES DE LAS FINCAS y objeto de imposición	Cantidad de los terrenos	Líquido imponible	
	Hectár	Árs.	Cent			Pesetas	Cs.
				Poseiones propias.			
1		22		Oliveras Viña 3. <sup>a</sup>		8	36
				De la finca Barona P. Manuel Brilles D. Luis Malibari, C. Pedro Abuguer De su consorte Beresa Brilles. Donde			
2				Viña de Castiello De Baro. Manuel Barro. C. Cristoval Viña, C. Gabriel Monte			
		9		Viña 1. <sup>a</sup>		9	40
		94		Viña 2. <sup>a</sup>		24	30
1		18		Viña 3. <sup>a</sup>		39	10
		46		Oliveras 3. <sup>a</sup>		10	58
		91		Viña 3. <sup>a</sup>		34	58
		41		Pampo 3. <sup>a</sup>		8	20
		41		Viña 3. <sup>a</sup>		1	10
2		45		Monte 3. <sup>a</sup>		15	
3		4		Viña De Baro. Manuel Julian Sacaagador D. Sebastián Martínez. C. Juan Adria		2	40
				Viña De una cabera de ganado mular Pasturas Cruce Piscina			
							137 39
							137 39
							13 00
				Suma y sigue. Total.			150 39



NÚM. 1003. - Alta al n.º 581 apéndice.

D. José María Arrola Castillo vecino de Bermea

Núm. de las fincas	EXTENSION SUPERFICIAL			PARTIDA Ó NOMBRES DE LAS FINCAS y objeto de imposición	Calidad de los terrenos	Líquido imponible	
	Hectár	Árs.	Cent			Pesetas Cs.	
1				<i>Presiones propias.</i>			
				<i>Pou - simple.</i>			
				<i>D.ª Dña Capdevila A. María Arrola</i>			
				<i>E. Dña Gabiela O. Bermea Castillo</i>			
	16			<i>Arriaga 3.ª</i>	8	44	7 02
	39			<i>Morales 2.ª</i>	1	05	
	92			<i>D.ª 3.ª</i>	53		
2				<i>Olivastro</i>			
				<i>D.ª Dña María Vally, S.ª Dña Capdevila</i>			
				<i>Belgaiten Capdevila O. Arrola Castillo</i>			
		5			<i>Vina 1.ª</i>	2	50
	10			<i>D.ª 3.ª</i>	3	80	
	10			<i>Morales 1.ª</i>	80		
3				<i>Morales de Castillo</i>			
				<i>D.ª Dña Bartolomé Castillo A. Dña María</i>			
				<i>E. Dña Castillo O. Vicente Pascual</i>			
	4			<i>Centeno 1.ª</i>	1	32	1 77
	3			<i>D.ª 3.ª</i>	45		
4				<i>Morales del Olivo</i>			
				<i>D.ª Dña Vicente Salazar S.ª Dña Capdevila</i>			
				<i>E. Dña Salvador Capdevila O. Dña Castillo</i>			
	14			<i>Arriaga 9.ª</i>	1	76	6 76
	4			<i>Vina 1.ª</i>	2	00	
5				<i>Morales del Olivo</i>			
				<i>D.ª Dña Salvador Salazar S.ª Dña Vicente Salazar</i>			
				<i>E. Dña Pascual Salazar y Dña Bermea</i>			
Suma y sigue.						92	35

Núm. de las fincas	EXTENSION SUPERFICIAL			PARTIDA Ó NOMBRES DE LAS FINCAS y objeto de imposición	Cantidad de los terrenos	Líquido imponible	
	Hectar	Árs.	Cent			Pesetas Cs.	
				Suma anterior . . .		22	35
				<i>Capdevila</i>			
	3			<i>Oliveras 3ª</i>	"	69	} 1 17
	3			<i>Higueral 2ª</i>	"	70	
	18			<i>Monte 2ª</i>	"	18	
				<i>Total</i>		23	52

D. Vicent Aguil Moliner. vecino de Barma

Núm. de las fincas	EXTENSION SUPERFICIAL			PARTIDA Ó NOMBRES DE LAS FINCAS y objeto de imposición	Cantidad de los terrenos	Líquido imponible	
	Hectár	Árs.	Cent			Pesetas Cs.	
1				Propiedades propias.			
				Barraque Molino			
				D. Nando Molino y Julián y Martin			
				D. San' elpaj			
			9	Fuiga 3 <sup>a</sup>	1 70	}	21 08
			10	Fuiga 3 <sup>a</sup>	2 30		
		98	Fuigas 2 <sup>a</sup>	8 70			
		30	D. 3 <sup>a</sup>	3 30			
		80	Monte 2 <sup>a</sup>	2 40			
		1 48	D. 3 <sup>a</sup>	1 48			
2				Fuiga			
				D. San' Capdevila y Juan Moliner			
				D. Domingo y D. Perrella			
			20	Fuiga 2 <sup>a</sup>	11 50	}	23 91
		22	D. 3 <sup>a</sup>	12 16			
		9	Monte 1 <sup>a</sup>	95			
3				Monte			
				D. San' Corras y Joaquin Moliner			
				D. Mariano Ribes y Joaquin Garcia			
		12	Cultivos 2 <sup>a</sup>	2 76	}	3 76	
		12	Monte 1 <sup>a</sup>	60			
4				Monte			
				D. San' Corras y Joaquin Moliner			
				D. Mariano Ribes			
			16	Cultivos 1 <sup>a</sup>	3 23	}	11 45
			14	D. 2 <sup>a</sup>	3 22		
		3	Monte 3 <sup>a</sup>	1 75			
			Monte 3 <sup>a</sup>	1 60			
Suma y sigue.							89 80

Núm. de las fincas	EXTENSION SUPERFICIAL			PARTIDA Ó NOMBRES DE LAS FINCAS y objeto de imposición	Cantidad de los terrenos	Líquido imponible
	Hectar	Ars.	Cent			Pesetas Cs.
				Suma anterior		89 20
5				Minutro		
				N.º D. Agustín Enríquez S. Canas Capse hija de Francisco Vallejo		
		18		Viña 2ª	9 00	
		48		Viña 3ª	18 24	29 14
		99		Morale 1ª	1 90	
6		35		Minutro Cautivo 1ª		46 58
				H. Luda S. Manuel Fábregas S. Manuel Olamb. S. José Flores		
7		20		Minutro Viña 3ª		8 74
				N.º D. S. Manuel Fábregas S. Miguel Martínez		
8		21		Viñedos Viña 2ª		10 80
				M. Antón Capaveila P. Pedro Capaveila P. Juan Qual Otonara Capaveila		
9				Mogad - Olivares		
				S. Manuel Navarro S. José María S. Juan Torres O. Pascual Torres		
		35		Viña 2ª	8 05	
		14		Viña 3ª	8 32	13 37
				<u>Viña</u>		<u>133 10</u>
				Viñedos		
				Via para riego de las de Nubla sobre las que se han de meter y buda por la D. Antonio Pel. S. José Capaveila y S. Miguel Torres.		82 00
				Placeres		
				Por dos cañales de regar de riego		26 00

NÚM. \_\_\_\_\_

D. \_\_\_\_\_ vecino de:

Núm. de las fincas	EXTENSION SUPERFICIAL			PARTIDA Ó NOMBRES DE LAS FINCAS y objeto de imposición	Cantidad de los terrenos	Líquido imponible	
	Hectár	Árs.	Cent			Pesetas Cs.	
				<i>Occumun,</i>			
				<i>Antico</i>			<i>132 10</i>
				<i>Urbanos</i>			<i>12 00</i>
				<i>Peuaria</i>			<i>26 00</i>
				<i>Total</i>			<i>171 10</i>
<i>1892. Alta al número 99 del quindie.</i>							
<i>Suma y sigue.</i>							

D. Antonio Beltran Garcia vecino de Barma

Núm. de las fincas	EXTENSION SUPERFICIAL			PARTIDA Ó NOMBRES DE LAS FINCAS y objeto de imposicion	Calidad de los terrenos	Líquido imponible	
	Hectár	Ars.	Cent			Pesetas Cs.	
				Propiedades propias.			
1		39		Finca Nueva	3 <sup>a</sup>	14	82
				D. Mariano Verdoy & Jaime Castiella S. Mariano María O. Are. Beltran			
2				Campanas.			
				D. Carrasco P. Vicente Miraval & hijo. María O. Cortez Segud.			
		12		Campanas 1 <sup>a</sup>		3	96
		35		Nueva 2 <sup>a</sup>		13	20
				Campanas.			17 26
3				D. Comay Dutes & Jaime Castiella & Juan.º de O. Miguel María			
		23		Nueva 1 <sup>a</sup>		11	50
		25		2 <sup>a</sup>		9	50
4		20		Barma	Brigo 2 <sup>a</sup>	7	92
				D. Miguel María P. Vicente Miraval & Juan.º Piumana O. Carrasco			
5				Arreifes			
				D. Miguel Segud & E. Huidob Segura O. Are. Casadevilla			
		10		Arreife 1 <sup>a</sup>		4	50
		10		2 <sup>a</sup>		9	40
6				Arreife Boig			7 90
				D. Vicente Miraval & Gregorio María B. Comay, María y B. Ma nuel Ormante.			
							19 10

B.

Núm. de las fincas	EXTENSION SUPERFICIAL			PARTIDA Ó NOMBRES DE LAS FINCAS y objeto de imposición	Calidad de los terrenos	Liquido imponible Pesetas Cs.
	Hectar	Árs.	Cent			
				Suma anterior . . . . .		68 80
		32		Hongo 2 <sup>a</sup> . . . . .	10 98	
		12		Cebadas 1 <sup>a</sup> . . . . .	2 96	
		17		Olivar 2 <sup>a</sup> . . . . .	5 95	22 35
		34		Morh 2 <sup>a</sup> . . . . .	1 02	
		84		Do 2 <sup>a</sup> . . . . .	84	
7	1	49		<b>Finca</b> N.º 1.º finca Bautillo A. Niñe Navarra B.º finca María O. Moruete Albidat		
		13		Hongo 2 <sup>a</sup> . . . . .	4 42	
		22		Do 2 <sup>a</sup> . . . . .	8 36	12 78
				<b>Total</b>		103 93
				<b>Urbanas.</b>		
1				Una casa sita en el caserío de la Dama de dos puz mide 20 metros y linda D. Niñe Albidat, B.º Damore Lirionena		5 00
2				Otra casa en el caserío de la Dama de dos puz mide metros y linda D.º 1 <sup>a</sup> Albidat, B.º el mismo dueño.		3 00
3				Otra casa de campo en nombre de Barona de dos puz, mide 30 metros y linda con la finca 2 <sup>a</sup>		10 00
				<b>Total</b>		18 00
				<b>Penuria</b>		
				Por una cabeza de ganado mular		13 00
				<b>Total</b>		103 93
				Urbanas		18 00
				Penuria		13 00
				<b>Total</b>		134 93
				188. Alta al número 100 del ayuntamiento.		

Así como las fincas nº 1, 2 y 3 son de pertenencia de la D.º 1<sup>a</sup> Albidat, B.º el mismo dueño.

D. Francisco Rodeques Miraval vecino de Barona

Núm. de las fincas	EXTENSION SUPERFICIAL			PARTIDA Ó NOMBRES DE LAS FINCAS y objeto de imposición	Calidad de los terrenos	Líquido imponible	
	Hectár	Ars.	Cent			Pesetas Cs.	
1				<p>Porciones propias.</p> <p>Por campo</p> <p>De Sr. Arzobispo, Sr. D. Juan Damián</p> <p>&amp; Camarero</p>			
		2		Monte 1 <sup>o</sup>		1	20
		48		2 <sup>o</sup>		16	32
		25		Monte 3 <sup>o</sup>		2	50
		46	+ 18	Monte 3 <sup>o</sup>		16	
2		12		Por campo	Vino	2 <sup>o</sup>	6 00
				M. Ant. Zamorano A. Sr. Arzobispo			
				C. María Domestica C. Pascual Braver			
3				Por campo			
				De Sr. Arzobispo, Sr. Damián Zamorano			
				C. Sr. Arzobispo C. Damián Zamorano			
		100		Monte 1 <sup>o</sup>		2	00
		40		2 <sup>o</sup>		1	00
4		13		Por campo	Monte	7 <sup>o</sup>	
				M. Damián Castillo A. Sr. Arzobispo			
				C. Sr. Arzobispo C. Damián Castillo			
				Monte			29 80
				Urbanas.			
				Una casa de campo sita de Coloparim de			
				una sola pieza, que se sita en la finca			5 00
				verda en la finca n <sup>o</sup>			
				Por			
				Suma y sigue.			



Núm. de las fincas	EXTENSION SUPERFICIAL			PARTIDA Ó NOMBRES DE LAS FINCAS y objeto de imposicion	Caldad de los terrenos	Líquido imponible  Pesetas Cs.
	Hectar	Árs.	Cent			
				Suma anterior . . . . .		
				Suma		
				Rústica		29.86
				Urbana		5.00
				Total		34.86

D. Felipa Beltran Garcia vecino de Barona

Núm. de las fincas	EXTENSION SUPERFICIAL			PARTIDA: O NOMBRES DE LAS FINCAS y objeto de imposicion	Cantidad de los terrenos	Liquido imponible	
	Hectár	Árs.	Cent			Pesetas Cs.	
				Poseciones propias:			
1		69		Fueros Origo	2 <sup>o</sup>	31	05
				M. Labrador Maria A. Are. Origo			
				E. Blas Maria O. Camino			
2				Hortal Origo			
				M. Labrador Maria A. Habuio Maria			
				E. Juan comun O. Jose Maria			
		78		Cebuco 1 <sup>o</sup>		11	55
		23		D 2 <sup>o</sup>		3	45
							15 00
3				Fueros			
				M. Jose Maria A. Comia Orta			
				E. Paul <sup>o</sup> Maria O. Cramble			
		1 61		Vina 3 <sup>o</sup>		61	18
		37		Monte 2 <sup>o</sup>		1	11
		98					62 29
4		28		Fueros Vina	3 <sup>o</sup>	10	64
		26		M. In. Damelina A. Manuel Pousa			
				E. O. Blas Maria			
5		2		Canchales Origo	2 <sup>o</sup>	1	35
				M. Vicente Bel. la misma Origo			
				E. Paul <sup>o</sup> Maria O. Blas Maria			
				Hortal			120 23
				Verdura			
				Vina en siba en el campo siba Pousa de do. siba mide 40 metros siba D. Blas Maria E. Paul <sup>o</sup> Maria E. campo.			8 00
				Suma y sigue.			

Núm. de las fincas	EXTENSION SUPERFICIAL			PARTIDA Ó NOMBRES DE LAS FINCAS y objeto de imposicion	Caudal de los terrenos	Liquido imponible	
	Hectar	Árs.	Cent			Pesetas Cs.	
				Suma anterior . . .			
				<i>Pecuario</i>			
				<i>Por una cabera de ganado mular</i>			13 00
				<i>Arriendo</i>			
				<i>Arriendo</i>			120 20
				<i>Urbanos</i>			8 00
				<i>Pecuario</i>			12 00
				<i>Total</i>			141 20

D. Pascencio Barrachina Albalad vecino de Barona

Núm. de las fincas	EXTENSION SUPERFICIAL			PARTIDA Ó NOMBRES DE LAS FINCAS y objeto de imposicion	Cantidad de los terrenos	Líquido imponible		
	Hectár	Árs.	Cent.			Pesetas	Cs.	
1				Posesiones propias.				
				Finca				
				D. Guernaudo Parria Hermita Albaroj				
				Bellanuel Vally O Catalina y Juan				
	32			Trigo 2 <sup>a</sup>	10 88	}	21	33 B.
25			Patatas 1 <sup>a</sup>	3 25				
5			Vina 2 <sup>a</sup>	1 40				
16			Monte 1 <sup>a</sup>	90				
2				Arbol				
				D. Manuel Paredonera S. Carretera				
				E. Roque Boig O San Ponsat				
	13			Trigo 2 <sup>a</sup>	4 85	}	17	24 B.
	4			Id 2 <sup>a</sup>	2 06			
	7			Vina 2 <sup>a</sup>	3 50			
11			Id 2 <sup>a</sup>	1 19				
12			Monte 1 <sup>a</sup>	59				
3	24			Chinestra	Vina 2 <sup>a</sup>	11	02	
				D. Vicente Vidal y otros Capitanes				
				D. Manuel Matuteano O Ponsat Albalad				
				Total			50	09
<p>Baron 1811.</p> <p>La finca n.º 1 por parte de Doña Victoria Casells n.º 2 de sus apellidos, según se expresa en la Daja del 1902. La finca n.º 2 por parte de Marcellino Puente Miraval (su consorte) n.º 691 del apendice.</p>							21	33
Suma y sigue								

Cancellón Imp. de J. Aruengot

D. José Beltrán García

vecino de Barona

Núm. de las fincas	EXTENSION SUPERFICIAL			PARTIDA Ó NOMBRES DE LAS FINCAS y objeto de imposición	Caldad de los terrenos	Líquido imponible	
	Hectár	Árs.	Cent.			Pesetas	Cs.
				Posesiones propias.			
1		12		Climentina Trigo	1 <sup>a</sup>	4	08
				M. Antonio Capdevila L. Liguac Capdevila E. Pascual Vidal. E. Landa			
2				Climentina.			
				M. Ana Capdevila L. Liguac Capdevila E. Antonio Trigo E. Esteban Capdevila			
		39		Barroca 1 <sup>a</sup>		9	24
		42		Barroca 2 <sup>a</sup>		1	26
							10 50
3				Barroca			
				M. Ana María L. Agustín Alvarado E. D. Pedro Rubio			
		12		Trigo 1 <sup>a</sup>		14	28
		21		Trigo 2 <sup>a</sup>		7	98
							22 26
4		39		Barroca Trigo	2 <sup>a</sup>	12	60
				M. D. Miguel Guillón L. Esteban Gallego E. José María			
5		35		Barroca Trigo	3 <sup>a</sup>	11	90
				M. Mercedes Alvarado L. Esteban Capdevila E. Antonio Vella L. Pascual			
6		12		Barroca Trigo	2 <sup>a</sup>	2	76
				M. Pedro Capdevila L. y E. José Julián O. Esteban Capdevila			
7				Barroca de Subach			
				M. D. Ana María de Subach L. E. Landa			
		21		Barroca 1 <sup>a</sup>		4	82
		22		Barroca 2 <sup>a</sup>		1	60
							6 42
							70 92
				Suma y sigue			

Castellón: Imp. de J. Armengot

Núm. de las fincas	EXTENSION SUPERFICIAL			PARTIDA O NOMBRES DE LAS FINCAS y objeto de imposición.	Cálculo de los terrenos	Líquido imponible	
	Hectár.	Árs.	Cent.			Pesetas	Cs.
				Suma anterior...		70	53
8		29		Ocupados. River	2.		59
				De Don Juan, C. Pedro Acubis, C. Antonio Craver O. Brauna Maria			
9	1	20		PELUSA Viver	2.	72	20
				N. An. Julian. C. Camino de Vera C. May Maria O. Manuel Cravito.			
				Total		142	02
				Urbana			
1				Una cañal de campo en la Norma de un pino sede de cuatro y una D. G. campo L. Patro.		4	00
2				Una cañal de campo de un pino mide 20 metros instalada en la finca n.º 2.		1	00
3				Una cañal de campo de un pino, Norma de los pines mide, 30 metros linderos Pinos.		8	00
				Total		13	00
				Pecuaria			
				Por una cabeza de ganado mular		12	00
				190 15	Ocupados		
				110 38	Ocupados	148	02
				190	Urbana	13	00
					Pecuaria	12	00
				Total		174	02

1892. Alta al número 101 del apéndice.



Núm. de las fincas	EXTENSION SUPERFICIAL			PARTIDA Ó NOMBRES DE LAS FINCAS y objeto de imposicion	Cantidad de los terrenos	Liquido imponible	
	Hectár	Árs.	Cent.			Pesetas	Cs
				Suma anterior.....		45	78
5				<i>Finca de Castillo.</i> <i>N. Vicente Ballez y Juan Ballez C. Patronal</i> <i>Ballez Juanino Marria</i>			
	4			Hongo 1 <sup>a</sup>	1	76	
	2			Olivar 1 <sup>a</sup>		69	
	20			Vivera 1 <sup>a</sup>	14	90	
	20			id 2 <sup>a</sup>	10	00	
	18			id 3 <sup>a</sup>	6	84	34 29
	4			Holgado 1 <sup>a</sup>		40	
	20			Monte 1 <sup>a</sup>		60	
	20			id 2 <sup>a</sup>		20	
				<i>De sucesorste Perapina Bibes el Mont</i> <i>Finca de Castillo.</i> <i>N. Salvador Alejandro P. Castalerna Ballez</i> <i>y Juan Pablo, C. la minima sucesora</i>			
6	16			Vivera 1 <sup>a</sup>	8	00	
	17			id 2 <sup>a</sup>	6	46	14 46
	33			<i>Finca de Castillo.</i> <i>M. Panchalerna Ballez y Juan Ballez</i> <i>y Germino y Hermosa Castalerna</i>			
7	3			Hongo 1 <sup>a</sup>	1	30	
	2			id 2 <sup>a</sup>	2	60	
	2			id 3 <sup>a</sup>	2	72	
	2			Olivar 1 <sup>a</sup>	1	84	
	2			Vivera 2 <sup>a</sup>	3	04	13 98
	1			Holgado 1 <sup>a</sup>		60	
	2			id 2 <sup>a</sup>		30	
	2			Monte 3 <sup>a</sup>		8	
				<i>Total</i>			108 51



NÚM. \_\_\_\_\_

D. \_\_\_\_\_ vecino de \_\_\_\_\_

Núm. de las fincas	EXTENSION SUPERFICIAL			PARTIDA Ó NOMBRES DE LAS FINCAS y objeto de imposicion	Calidad de los terrenos	Líquido imponible Pesetas Cs.
	Hectár	Árs.	Cent			
1				<p><i>Urbana</i></p> <p>Mitad de casa de campo al mar de Cortillo, se en pie, mide 30 metros y linda D. Gene nio Maria A. Peralta (Aguar. S. Urrutia) Punta.</p>		5.00
				<p><i>Puñaria</i></p> <p>Puerta, colera, de ganado mular</p>		13.00
				<p><i>Puñaria</i></p> <p><i>Puñaria</i></p> <p><i>Urbana</i></p> <p><i>Puñaria</i></p>		<p>10.851</p> <p>5.00</p> <p>13.00</p>
				<i>Total.</i>		126.51

Suma y sigue.

D. Ramon Beltran Gil vecino de Barrova

Núm. de las fincas	EXTENSION SUPERFICIAL			PARTIDA Ó NOMBRES DE LAS FINCAS y objeto de imposición	Calidad de los terrenos	Líquido imponible	
	Hectár	Árs.	Cent.			Pesetas	Cs.
1				Terrenos propios. Barrova			
		6		N. Domingo Martí y Matilde Luján			
		15		Beltrame Rubio O. Antonio Valero.			
				Centeno 2 <sup>o</sup> 90			
				Trigo 2 <sup>o</sup> 5 70			6 60
2		22		Barrova Higuera	1 <sup>o</sup>		4 60
				N. Domingo Martí y S. Domingo Vidua			
				E. Ramon Luján			
3				Barrova			
		10		N. Domingo Martí y S. Domingo Vidua			
		10		E. Ramon Luján			
				Vivero 1 <sup>o</sup> 7 10			
				10 2 <sup>o</sup> 5 00			12 10
4		12		Campanal	2 <sup>o</sup>		3 60
				N. San Juan P. Antonio Capdevila			
				E. Pedro Capdevila O. José Capdevila			
5				Barrova			
		32		N. San Cristóbal S. Juan Robi; Beltrame			
		18		Pamplona O. Barrova			
				Vivero 2 <sup>o</sup> 31 80			
				Monte 2 <sup>o</sup> 15			31 60
6		26		Barrova			
		12		N. Vicente Pel. S. Domingo de Vilva			
				E. Salvador María O. José Navarro			
				Trigo 2 <sup>o</sup> 11 70			
				3 <sup>o</sup> 11 00			15 70
				Suma y signo total			74 90

Com. Imp. de J. Aramengo

Núm. de las fincas	EXTENSION SUPERFICIAL			PARTIDA Ó NOMBRES DE LAS FINCAS y objeto de imposición	Cantidad de los terrenos	Líquido imponible	
	Hectár	Ars.	Cent.			Pesetas	Cs
				Suma anterior.....			
				Urbana			
				Una casa sita en el sectorio de la Carrera de de un solo piso, entre el número 74 y el de Ca mino de Vinos y Paños Navarras y C. Thomas Penau.			3 00
				Obsequio			
				Onstia			74 27
				Urbana			3 00
				Total			77 27
				Nota en 1901.			
				La finca n.º 1 por pase a Práxedes Cayón y Vicente Julián el n.º 106 y 107 del apéndice, respectivamente.			
				Nota en 1902 - la finca n.º 4 por pase a Pedro Re nau Bernat, n.º 406 de apéndice.			
				Nota en 1902 - las fincas n.º 2 y 3 por pase a Fran cisco Vidal el n.º 111 del apéndice.			

D. Vicente Bel Marti vecino de Barro

Núm. de las fincas	EXTENSION SUPERFICIAL			PARTIDA Ó NOMBRES DE LAS FINCAS y objeto de imposicion	Cantidad de los terrenos	Líquido imponible	
	Hectár	Árs.	Cent.			Pesetas	Cs.
1				<i>Terrenos propios.</i>			
				<i>Erpedu</i>			
				<i>M. Manuel Enily Pelloxum Montañez</i>			
				<i>E. Agustina Jurita O. Barro</i>			
		32		<i>Erigo 1<sup>o</sup></i>	10	88	13
	31		<i>Monte 1<sup>o</sup></i>	1	75		
	23		<i>id 2<sup>o</sup></i>		64		
	30		<i>id 3<sup>o</sup></i>		30		
2				<i>Erpedu</i>			
				<i>M. Manuel Oliver Miguel Astler</i>			
				<i>E. Frau<sup>o</sup> Clement Olliguel Barro</i>			
		37		<i>Centos 1<sup>o</sup></i>	12	31	14
	10		<i>id 2<sup>o</sup></i>	2	30		
	12		<i>Monte 3<sup>o</sup></i>		12		
3				<i>Erpedu</i>			
				<i>M. Domingo P. Barro Albadol E. Leo</i>			
				<i>Lucio Carmelina O. Manuel Enily</i>			
	40		<i>Vina 2<sup>o</sup></i>	20	00	35	20
	40		<i>id 1<sup>o</sup></i>	15	20		
4				<i>Erpedu</i>			
		15		<i>Erigo</i>	22		0
5				<i>M. Manuel María P. Montaña García</i>			
				<i>E. Blas María O. Antonio María</i>			
				<i>Terrenos propios</i>			
				<i>Monte Francisco Pío O. Pascual Ma</i>			
				<i>María, E. Manuel María O. Manuel</i>			
				<i>María</i>			
Suma y signo						70	30

Cancelacion Prop. de J. Al. Enagos.

Núm. de las fincas	EXTENSION SUPERFICIAL			PARTIDA O NOMBRES DE LAS FINCAS y objeto de imposicion	Cantidad de los terrenos	Líquido imponible	
	Hectár	Ars.	Cent.			Pesetas	Cs
				Suma anterior.....		20	70
	23			Trigo 2 <sup>a</sup> 7 82	}		
	40			Cebada 1 <sup>a</sup> 13 20		27	92
	30			Oliver 1 <sup>a</sup> 6 90			
6	93			Fleusa Campos			
				N. José Navarro P. Benito María Gu.			
				Manuel María, O. Manuel Gu.			
	30			Trigo 2 <sup>a</sup> 7 82	}		
	27			Vino 2 <sup>a</sup> 9 74		19	06
	80			Uva 1 <sup>a</sup> 2 50			
	96						
				<u>Total</u>		67	68
				Urbana			
				Una casa habitacion en casorio en la Prome- sa de los pines, en de Isantroy y luda D. J. S. cony., L. Punt.ª María,			8 00
				Resumen			
				Urbana		67	68
				Urbano		8	00
				<u>Total</u>		75	68

Basas en 1900 y 1901. Las fincas no 1 y 2 por parte a ella.  
 Angela del Marra consista de Manuel Domenech Casco,  
 no 3 de apellido.

NÚM. 1013.

D. Agustín Castillo Capdevila vecino de Barma

Núm. de las fincas	EXTENSION SUPERFICIAL			PARTIDA Ó NOMBRES DE LAS FINCAS y objeto de imposición	Calidad de los terrenos	Líquido imponible	
	Hectár	Árs.	Cent.			Pesetas	Cs.
1				<i>Posiciones propias.</i>			
				<i>Poses de Castillo.</i>			
				<i>P. Severino Guerra S. P. P. usual Mas</i>			
				<i>P. Tomas Guá O. Monte Fuller</i>			
		10			<i>Arroz 1<sup>o</sup></i>	3 40	
		5			<i>Oliver 2<sup>o</sup></i>	1 15	
	8			<i>Vina 3<sup>o</sup></i>	3 34	8 34	
	9			<i>Sigüenza 3<sup>o</sup></i>	50		
	25			<i>Monte 3<sup>o</sup></i>	25		
	52						
2				<i>Poses de Castillo.</i>			
				<i>P. Tomas Salvador L. O. P. usual Socorro</i>			
				<i>J. Juan Felido</i>			
		2			<i>Arroz 1<sup>o</sup></i>	1 20	
		14			<i>id 2<sup>o</sup></i>	6 20	
		48			<i>id 3<sup>o</sup></i>	16 32	
		14			<i>Oliver 3<sup>o</sup></i>	3 22	
		14			<i>Vina 2<sup>o</sup></i>	7 00	41 76
		18			<i>id 3<sup>o</sup></i>	6 34	
	8			<i>Sigüenza 3<sup>o</sup></i>	80		
	8			<i>Monte 3<sup>o</sup></i>	8		
	76						
3				<i>Peaboser</i>			
				<i>M. Jose Cabero J. O. P. O. Grafia</i>			
				<i>Capdevila</i>			
		8			<i>Arroz 3<sup>o</sup></i>	5 32	
		16			<i>Sigüenza 3<sup>o</sup></i>	5 40	10 57
	46			<i>Sigüenza 3<sup>o</sup></i>	4 60		
	87			<i>Monte 3<sup>o</sup></i>	37		
				Suma y sigue		60 67	

Cataluña, Imp. de J. Arnau

Núm. de las fincas	EXTENSION SUPERFICIAL			PARTIDA Ó NOMBRES DE LAS FINCAS y objeto de imposicion	Cantidad de los terrenos	Líquido imponible	
	Hectár	Ars.	Cent.			Pesetas	Cs
				Suma anterior...		60	69
4				Mas de Castillo.			
				N.º D. D.º de Juan Julian S.º Camacho			
		12		Miogo 2 <sup>o</sup>	5	40	
		14		Do 2 <sup>o</sup>	6	46	12
		28		Monte 2 <sup>o</sup>	8	44	74
				Barra			
5				N.º D.º de Camacho S.º D.º Juan Julian S.º			
				S.º P.º de Barral Tompo			
		4		Terreno 2 <sup>o</sup>	1	76	
		16		Viña 2 <sup>o</sup>	8	00	
		18		id 2 <sup>o</sup>	6	94	18
		34		Monte 2 <sup>o</sup>	1	74	32
		78		id 2 <sup>o</sup>	3	38	
				Volcanquet			
6				N.º D.º de D.º de Antonio Vella S.º de Barral			
				Barra de S.º Camacho Castillo			
		14		Terreno 2 <sup>o</sup>	3	22	
		38		Viña 2 <sup>o</sup>	2	00	32
				Surolet			
7				N.º D.º de D.º de Juan de Barral S.º de Antonio			
				Mas de Barral			
		24		Terreno 2 <sup>o</sup>	5	00	
		18		Monte 2 <sup>o</sup>	2	48	8
		40		Do 2 <sup>o</sup>	1	40	96
		24		Do 2 <sup>o</sup>	1	10	
				Viña 2 <sup>o</sup>	6	66	
8				N.º D.º de D.º de Juan de Barral S.º de Antonio			
				Mas de Barral			
				Total		129	43

NÚM. \_\_\_\_\_

D. \_\_\_\_\_ vecino de \_\_\_\_\_

Núm. de las fincas	EXTENSION SUPERFICIAL			PARTIDA Ó NOMBRES DE LAS FINCAS y objeto de imposición	Calidad de los terrenos	Líquido imponible	
	Hectár	Árs.	Cent.			Pesetas	Cs.
				<i>Urbanas.</i>			
				<i>Una casa de campo su nombre Mar de Castillo, de dos plantas, mide 40 metros y linda D. Vicente Palaguer y J. C. de muy poco terreno.</i>			<i>10 00</i>
				<i>Pecuaria</i>			
				<i>Por una cabera, de ganado mular</i>			<i>12 00</i>
				<i>Obsequio</i>			
				<i>Antico.</i>			<i>139 45</i>
				<i>Utano.</i>			<i>10 00</i>
				<i>Pecuaria</i>			<i>13 00</i>
				<i>Total</i>			<i>162 45</i>

Suma a signo



D. Agustín Grosanto Benau vecino de Barana

Núm. de las fincas	EXTENSION SUPERFICIAL			PARTIDA Ó NOMBRES DE LAS FINCAS y objeto de imposición	Cantidad de los terrenos	Líquido imponible Pesetas Cs.
	Hectár	Ars.	Cent			
1				Soluciones impías. Octales.		
				D. J. San Juan G. Domingo Morella		
				D. Baquilla		
		40			Higo 2 <sup>a</sup>	13 62
		40			Cebasso 1 <sup>a</sup>	13 20
		40			D 2 <sup>a</sup>	7 20
		1 22			Vina 7 <sup>a</sup>	66 26
	82			Olivar 7 <sup>a</sup>	18 40	
2				Protegia		
				D. Juan Ribes J. Manuel Serrano		
				D. Juan Ribes J. Manuel Serrano		
		30			Higo 1 <sup>a</sup>	48 20
		1 48			D 2 <sup>a</sup>	65 25
		22			D 3 <sup>a</sup>	24 28
		23			Cebasso 1 <sup>a</sup>	7 57
		18			D 2 <sup>a</sup>	4 12
		18			D 3 <sup>a</sup>	2 70
		66			Vina 1 <sup>a</sup>	46 26
	69			D 2 <sup>a</sup>	22 50	
	22			Monte 2 <sup>a</sup>	2 76	
3				Terretes		
	1 04			D. Manuel María J. Vicente Martínez		
4				D. Juan O. Chacón, Andrua		
				D. Manuel Ballarín		
				D. Sebastián J. Sánchez Ramírez		
Suma y sigue.						224 28
						259 84



NÚM. \_\_\_\_\_

D.

vecino de \_\_\_\_\_

Núm. de las fincas	EXTENSION SUPERFICIAL			PARTIDA Ó NOMBRES DE LAS FINCAS y objeto de imposicion	Calidad de los terrenos	Líquido imponible	
	Hectár	Árs.	Cent.			Pesetas	Cs.
						97 40	445 62
		20		Centeno 1 <sup>o</sup>		6 60	
		12		id 2 <sup>o</sup>		2 76	
		20		id 3 <sup>o</sup>		7 00	162 66
		40		Vivero 1 <sup>o</sup>		23 40	
		46		id 2 <sup>o</sup>		27 00	
		80		Monte 3 <sup>o</sup>		- 1 50	
8	3	98		Barroca			
				N. Caminos 7 Auntes 8 Hacienda Marra			
				O. Pánuca (Worford)			
		24		Higo 1 <sup>o</sup>		14 40	
		24		id 2 <sup>o</sup>		15 30	
		24		id 3 <sup>o</sup>		11 56	43 16
		38		Monte 1 <sup>o</sup>		4 90	
9	1	0		Barroca			
				N. Labrador Marra 7 Caminos. 8. Pánuca			
				Cio Orando. O. Pánuca (Worford)			
		12		Higo 2 <sup>o</sup>		5 40	
		24		id 3 <sup>o</sup>		11 56	16 76
10	4	6		Barroca			
				N. Hacienda Marra 7 Pánuca Marra			
				8 Caminos O. Valentín Moluca			
		40		Higo 1 <sup>o</sup>		24 00	
		40		id 2 <sup>o</sup>		18 00	
		12		id 3 <sup>o</sup>		6 00	170 23
		1 35		Vivero 1 <sup>o</sup>		95 35	
		58		id 2 <sup>o</sup>		29 00	
	2	65		Suma y sigue			529 23

Canc. Imp. de 1. 1900

Núm. de las fincas	EXTENSION SUPERFICIAL			PARTIDA Ó NOMBRES DE LAS FINCAS y objeto de imposición	Caldad de los terrenos	Líquido imponible	
	Hectár	Árs.	Cent.			Pesetas	Cs
				Suma anterior.....		839	32
11				Quatre Cornals			
				M. Camús i Nogué & En Joan			
				O. Manuel Ctraudo			
		4		Olivar 2 <sup>a</sup>	1 40		
		8		Vinya 2 <sup>a</sup>	4 10	5	40
		12		Cornal Nou 0			
12				M. Manuel Oliver i Patrici Ctraudo			
				E. Vicent Varga O. Camús i Nogué			
		12		Vinya 2 <sup>a</sup>	15 26		
		28		Monte 2 <sup>a</sup>	84	17	26
		36		0 2 <sup>a</sup>	86		
		126		Cornal Nou 0			
13				M. Maria Andreu i Vicent Martí			
				E. Pass O. Camús i Nogué			
		32		Cortada 1 <sup>a</sup>	19 14		
		46		Olivar 2 <sup>a</sup>	10 58		
		38		Vinya 2 <sup>a</sup>	14 44		
		42		Arboreal 2 <sup>a</sup>	6 00	87	45
		40		0 2 <sup>a</sup>	4 00		
		80		Monte 2 <sup>a</sup>	2 40		
		89		0 2 <sup>a</sup>	89		
		371		Fontana 0			
14				M. Barbara Mallau i En Manuel			
				E. Maria Moliner O. En Joan Nogué			
		25		Transferal 1 <sup>a</sup>	10 00		
		22		0 2 <sup>a</sup>	3 60		
		46		0 2 <sup>a</sup>	3 30	29	40
		80		Monte 1 <sup>a</sup>	4 00		
		171				948	94

# NÚM.

D.

vecino de

Núm. de las fincas	EXTENSION SUPERFICIAL			PARTIDA Ó NOMBRES DE LAS FINCAS y objeto de imposicion	Cantidad de terrenos	Líquido imponible	
	Hectár	Árs.	Cent.			Pesetas	Cs.
15				<i>Banco de Grouants.</i>			94834
				<i>N.º Francisco Grouan, J. Juanico, S.</i>			
				<i>Vicente Clarke, O. Manuel Grouant.</i>			
		28			<i>Viver 2º</i>	9 80	
		20			<i>    3º</i>	6 90	
		15			<i>Vina 2º</i>	8 80	
		28			<i>Campl. 2º</i>	8 40	31 79
	28			<i>Monte 2º</i>	34		
	15			<i>    3º</i>	15		
16	144			<i>Benuparot. 0</i>			
				<i>N.º Vicente Minuet, L. Antonio Grouan</i>			
				<i>J. Camino Grouan, O. Juanico Grouant</i>			
	20			<i>Vina 2º</i>	15 00		
	16			<i>    3º</i>	14 78	22 48	
17	76			<i>Begate 0</i>			
				<i>N.º Guada J. Cecilio Castellano</i>			
				<i>Armenta O. Prop. Sagrada</i>			
	6			<i>Vina 1º</i>	2 60		
	6			<i>    2º</i>	2 90	6 90	
18	12			<i>Benuparot</i>			
				<i>N.º Vicente Clarke, L. Patricio Grouant</i>			
				<i>Pellatias, Andrea O. Grouant</i>			
	69			<i>Vina 1º</i>	24 80		
	1 18			<i>    2º</i>	43 90	78 30	
	1 84						
				<i>Suma y signo Total</i>			109971

Castellón, Imp. de J. Arangón



NÚM. \_\_\_\_\_

D. \_\_\_\_\_ vecino de \_\_\_\_\_

Núm. de las fincas	EXTENSION SUPERFICIAL			PARTIDA Ó NOMBRES DE LAS FINCAS y objeto de imposición	Calidad de los terrenos	Líquido imponible		
	Hectár	Ars.	Cent.			Pesetas	Cs.	
				<i>Sumas</i>				
				<i>Antico</i>			<i>1097 71</i>	
				<i>Urbanas</i>			<i>35 00</i>	
				<i>Recuano</i>			<i>31 00</i>	
				<i>Total</i>			<i>1163 71</i>	
				<i>1892. Alla al número 102 del apéndice.</i>				

Suma y sigue

D. Antonio Centelles Navarro. vecino de Barona

Núm. de las fincas	EXTENSION SUPERFICIAL			PARTIDA Ó NOMBRES DE LAS FINCAS y objeto de imposicion	Calidad de los terrenos	Líquido imponible Pesetas Cs.
	Hectár	Ars.	Cent			
1				Propiedad propia Campesinos.		
				D. Juan Juan J. S. Salvador Murgueta D. Bonilla		
		20		Olivar 2 <sup>a</sup>	8 05	16 10
	25		D 2 <sup>a</sup>	8 05		
2				(Campesinos) Don Navarro		
				D. Manuel Chivir I. Aguilera Murgueta, C. Elipe Centelles, C. Cipriano Valls		
		1 00		Higuera 1 <sup>a</sup>	45 10	150 28
		12		D 2 <sup>a</sup>	4 08	
		80		2 <sup>a</sup> 1 <sup>a</sup> Sotanos 1 <sup>a</sup>	26 40	
		80		D 2 <sup>a</sup>	12 00	
		80		2 <sup>a</sup> 2 <sup>a</sup> Huera 2 <sup>a</sup>	40 00	
	60		2 <sup>a</sup> 2 <sup>a</sup> D 2 <sup>a</sup>	22 80		
			Total		166 28	
1				Urbanos		
				Una casa situada en un terreno de Navarra en la partida de Albu de los pines, mide 150 metros, situada D. J. C. el mismo dueño L. Castiblanco Capdevila		12 00
2				Una casa se equipara a la partida de Albu es un solo piso, mide 60 metros, situada D. J. el mismo dueño L. Juan Poiry		3 00
				Suma y sigue Total		18 00



Núm. de las fincas	EXTENSION SUPERFICIAL			PARTIDA Ó NOMBRES DE LAS FINCAS y objeto de impositcion	Cantidad de los terrenos	Líquido imponible — Pesetas Cs.
	Hectar	Árs.	Cent			
				Suma anterior . . . . .		
				Primeras		166 38
				Quintas		15 00
				Urbanas		
				Total		181 38

D. Bartolomé Capdevila y Capdevila vecino de Barona

Núm. de las fincas	EXTENSION SUPERFICIAL			PARTIDA Ó NOMBRES DE LAS FINCAS y objeto de imposición	Cantidad de los terrenos	Líquido imponible	
	Hectár	Ars.	Cent			Pesetas Cs.	
				Posiciones propias.			
1		18		Olivereta Trigo	1 <sup>o</sup>	10	30
				D. Juan Capdevila y D. Juan Martínez (D. Juan Capdevila)			
2				Alfalfa			
				D. Fr. Capdevila y D. Pascual Sartollans			
				D. J. S. Senda			
			14	Trigo 2 <sup>o</sup>	4	76	
			78	Alfalfa 2 <sup>o</sup>	14	44	19 20
3		21		Alfalfa	1 <sup>o</sup>	15	19
				D. Andrés Sagame y D. Pedro Capdevila (D. Juan Capdevila)			
4				Corno Negro			
				D. Fr. Capdevila y D. Juan Martínez (D. Juan Capdevila)			
			28	Alfalfa 2 <sup>o</sup>	3	44	
			22	Alfalfa 2 <sup>o</sup>	3	20	9 74
5				Alfalfa			
				D. Felipe Sartollans y D. Salvador (D. Juan Capdevila)			
			128	Alfalfa 2 <sup>o</sup>	4	50	
			90	Alfalfa 2 <sup>o</sup>	5	90	11 92
			46	Alfalfa 2 <sup>o</sup>			
			82	Alfalfa 2 <sup>o</sup>		32	
6		23		Alfalfa	2 <sup>o</sup>	10	25
				D. Juan Capdevila y D. Pedro Capdevila (D. Juan Capdevila)			
				Alfalfa			
				Suma y sigue.			27 22

Núm. de las fincas	EXTENSION SUPERFICIAL			PARTIDA Ó NOMBRES DE LAS FINCAS y objeto de imposición	Caldad de los terrenos	Líquido imponible	
	Hectar	Árs.	Cent			Pesetas Cs.	
				Suma anterior . . .		77	20
7				<b>Collados</b>			
				Por Juan Polanco, J. Juan Parbaj, B. Felipe Antón y D. Vicente Martí			
		35		Bovatos 1 <sup>o</sup>		11	55
		18		" 2 <sup>o</sup>		4	14
		53		<b>Comal-Nova</b>			15 69
8				Por Camilo Expedito y Juan Julián B. y D. Andrés común			
		12		6 Higuerales 2 <sup>o</sup>		1	30
		80		40 Aluche 2 <sup>o</sup>		2	40
		78		29 " 3 <sup>o</sup>			78
		170		<b>Total</b>		97	87
				<b>Urbana</b>			
1				Una casa con el altar de Corillo de un pie, sede de 70 metros por el lado en la vada en la finca			8 00
2				Una casa de campo en nombre Calupang de un pie, sede de 70 metros y linda D. L. Ant. Cuchi- Viz Calmisco de un pie.			5 00
				<b>Total</b>		12	00
				<b>Pecuaria</b>			
				Por una cabeza de ganado mular			13 00
				<b>Común</b>			
				<b>Artístico</b>			97 87
				<b>Urbana</b>			13 00
				<b>Pecuaria</b>			13 00
				<b>Total</b>		123	87

D. Diego Castillo y Valls. vecino de Barrova

Núm. de las fincas	EXTENSION SUPERFICIAL			PARTIDA Ó NOMBRES DE LAS FINCAS y objeto de imposición	Cantidad de los terrenos	Líquido imponible	
	Hectár	Ars.	Cent			Pesetas Cs.	
				<i>Propiedades propias.</i>			
1	12			<i>Por el campo Vieja</i>	2 <sup>o</sup>	6	50
				<i>Al Vicario Capdevila L. Barrova Capdevila</i>			
				<i>E. Mij. Capdevila O. Casanova Torner</i>			
2				<i>Por el Cerro de Barrova.</i>			
				<i>Por D. Fr. Castillo T. Torner, Barrova</i>			
				<i>Por Cas.</i>			
	4			<i>Higo 3<sup>o</sup></i>		1	76
	6			<i>Cerro 2<sup>o</sup></i>		1	78
	8			<i>Morera 3<sup>o</sup></i>		1	15
	7			<i>Parroquia 3<sup>o</sup></i>			60
	16			<i>El Guano 3<sup>o</sup></i>		1	60
	14			<i>Monte 3<sup>o</sup></i>			4
3	8			<i>Por el Cerro de Barrova</i>	2 <sup>o</sup>	3	60
				<i>Por D. Fr. Castillo T. Fr. Castillo</i>			
				<i>O Vicario Casanova?</i>			
				<i>Total</i>			15 73
				<i>Urbanas.</i>			
1				<i>Una casa se ocupa un campo de Barrova</i>			
				<i>Terreno de un sitio, mide 25 metros de</i>			
				<i>largo y 10 metros de ancho</i>			3 00
2				<i>Otra casa al Ma de Barrova se ocupa</i>			
				<i>mide 16 metros y 10 centímetros por la</i>			
				<i>parte de Barrova y 10</i>			
				<i>metros de ancho y 10 metros de</i>			2 00
				<i>largo y 10 metros de ancho</i>			
				<i>Total</i>			5 00

Núm.  
de las  
fincas

EXTENSION  
SUPERFICIAL

Hectar    Árs.    Cent

PARTIDA Ó NOMBRES DE LAS FINCAS  
y objeto de imposicion

Cantidad de  
los terrenos

Liquido imponible

Pesetas Cs.

*Suma anterior...*

*Obermann*

*Christica*

*Wolana*

*15.72*

*5.00*

*Total*

*20.72*

*139  
4  
551*

*160  
6  
580*

NÚM. 1018

D. Felipe Centelles Corilles vecino de Llanera

Núm. de las fincas	EXTENSION SUPERFICIAL			PARTIDA Ó NOMBRES DE LAS FINCAS y objeto de imposición	Cantidad de los terrenos	Líquido imponible Pesetas Cs.
	Hectár	Ars.	Cent			
1				Porciones propias.		
				Remanentes del Casquillo.		
				D. Vicente Martí y Pablosan, Co. p. v. de		
				D. D. Salvador Menguera		
		35		17 50	Cebados 1 <sup>o</sup>	11 55
	45		22 10	Higuera 2 <sup>o</sup>	6 75	
	30		15	Morabe 2 <sup>o</sup>	20	
	30		15	id 3 <sup>o</sup>	20	
2		1 40		Campasos.		
				D. Juan Ortega y D. Ana María y sus		
				D. D. Ana Barría		
		23		6	Arroz 3 <sup>o</sup>	7 32
		38		15 11	Cebados 2 <sup>o</sup>	13 94
		29		01	Viver 3 <sup>o</sup>	11 02
		18		0	Fuente 3 <sup>o</sup>	3 30
		1 27		32	Higuera 2 <sup>o</sup>	14 05
	80		20	Morabe 1 <sup>o</sup>	5 00	
	30		20	id 2 <sup>o</sup>	2 40	
	1 38		34	id 3 <sup>o</sup>	1 38	
3		5 33		CORTES		
				D. Juan y Raubla y D. Juan		
				D. D. Antonio Menguera		
		16		25	Arroz 2 <sup>o</sup>	20 70
		12		0	Cebados 3 <sup>o</sup>	1 30
		76		28	Viver 3 <sup>o</sup>	17 48
	1 38		07	Viver 2 <sup>o</sup>	52 64	
	16		1	Morabe 1 <sup>o</sup>	80	
	2 98			Suma y sigue.		178 02

Núm. de las fincas	EXTENSION SUPERFICIAL			PARTIDA Ó NOMBRES DE LAS FINCAS y objeto de imposicion	Cantidad de los terrenos	Líquido imponible	
	Hectar	Árs.	Cent			Pesetas Cs.	
				Suma anterior . . .		178	02
4				<b>Compara.</b>			
				M. D. Antonio Gutierrez L. Juan			
				La Campes de Omalal			
		18	+	18 Cautas 1 <sup>a</sup> 9	9 94		
		40	+	40 id 2 <sup>a</sup> 20	9 20		
		116	+	27-73 Nueva 2 <sup>a</sup> 26 50	27 00	53	94
		110	+	20-60 id 2 <sup>a</sup> 30 00	15 20		
5	1	42		<b>Collas</b> Cautas 2 <sup>a</sup>	9 66		
				M. Juan Collas L. Juan Polby S.			
				Antonio Gutierrez O. Bartolome Guzman			
				<b>Total</b>		241	03
				<b>Urbanas.</b>			
				Una casa se compra su nombre Ma de Gu			
				let, se da por el dno de un metro y se halla en la			
				vista de la finca n.º		12	00
				<b>Puaria</b>			
				Por una cabera de ganado mular		13	00
				<b>Pocummen</b>			
				<b>Andico</b>		241	03
				<b>Notario</b>		12	00
				<b>Peuario</b>		13	00
				<b>Total</b>		266	03

D. *Selie Candevila Valls* vecino de *Banno*

Núm. de las fincas	EXTENSION SUPERFICIAL			PARTIDA Ó NOMBRES DE LAS FINCAS y objeto de imposición	Cantidad de los terrenos	Líquido imponible	
	Hectár	Árs.	Cent			Pesetas Cs.	
1				<i>Propiedades Propriet.</i>			
				<i>Clumestra</i>			
				<i>M. S. Sr. Capitán S. Sr. María</i>			
				<i>D. Juan Pichau</i>			
		5		<i>Trigo 2<sup>o</sup></i>	1 70	}	10 28
		9		<i>Vino 2<sup>o</sup></i>	2 50		
		16		<i>Id 3<sup>o</sup></i>	6 08		
2				<i>Foja</i>			
				<i>M. Mont. Candevila S. Sr. María Cite</i>			
				<i>Pedro Candevila O. Martín Cortillo</i>			
		7		<i>Trigo 2<sup>o</sup></i>	2 28	}	3 43
		7		<i>Seguete 2<sup>o</sup></i>	1 05		
3				<i>Bomal</i>			
				<i>M. Sr. Mariano S. Sr. Cortillo</i>			
				<i>S. Pedro Candevila S. Nicolás Heller</i>			
		17		<i>Viver 2<sup>o</sup></i>	3 91	}	5 71
		6		<i>Sanf. 2<sup>o</sup></i>	1 80		
4				<i>Vall de Alba</i>			
			14		<i>Trigo 2<sup>o</sup></i>	6 20	}
5				<i>M. Ant. Candevila S. Sr. Candevila</i>			
				<i>S. Sr. Pichau O. Nicolás Heller</i>			
				<i>Señor Pichau</i>			
				<i>M. S. Sr. María S. Sr. Pichau</i>			
				<i>O. Sr. Pichau</i>			
		14		<i>Trigo 2<sup>o</sup></i>	6 20	}	12 40
		17		<i>Id 2<sup>o</sup></i>	5 78		
<i>Suma y sigue. Total</i>							27 20



Núm. de las fincas	EXTENSION SUPERFICIAL			PARTIDA Ó NOMBRES DE LAS FINCAS y objeto de imposición	Cantidad de los terrenos	Líquido imponible		
	Hectar.	Árs.	Cent			Pesetas Cs.		
				Suma anterior				
1				<i>Urbana</i> <i>Una, cata en la casería de, Valladolid de,</i> <i>dos pías, más, los metros lindes de</i>			6.00	
				<i>Recemmen</i>				
				<i>Orística</i>			37.80	
				<i>Urbana,</i>			6.00	
				<i>Total,</i>			49.80	
				1891. Alta al mun. 3 <sup>o</sup> del ayundia.				



Núm. de las fincas	EXTENSION SUPERFICIAL			PARTIDA Ó NOMBRES DE LAS FINCAS y objeto de imposicion	Cantidad de los terrenos	Liquido imponible	
	Hectar	Árs.	Cent			Pesetas Cs.	
				Suma anterior...		138	38
5	18			Suma anterior trigo N. Juan Cauauova y E. Vicente Cauauova O camino de la Lima	3 <sup>o</sup>	6	18
6	12			Mou Dubou N. Pavaun Castillo y Juan Cauauova O camino de la Lima O Pavaun.	1 <sup>o</sup>	7	20
7				Total Pavaun N. Antonio Garcia y Vicente Cauauova O camino O. Vicente Pavaun			
		33		11 50 Cereales 1 <sup>o</sup>		7	59
		22		11 50 Ganap. 3 <sup>o</sup>		4	60
		70		28 50 Monte 2 <sup>o</sup>		5	70
8				Carruquillas N. Guada S. Mampo y Juan E. Cauauova N. Felipe Mampo			
		8		Trigo 2 <sup>o</sup>		2	60
		20		3 <sup>o</sup>		6	80
		7		Vino 2 <sup>o</sup>		3	90
				Total		178	85
9				Travesa Una casa de campo en nombre de las de Carr delo para el Alto de San Juan, mide 25 metros, y se halla enclavada en la finca n.º			5 00
10				Una casita de campo al Alto del Obispo, de un solo piso, mide 25 metros y se halla enclavada en la finca n.º			2 00
				Total		7	00

NÚM. \_\_\_\_\_

D. \_\_\_\_\_ vecino de \_\_\_\_\_

Núm. de las fincas	EXTENSION SUPERFICIAL			PARTIDA Ó NOMBRES DE LAS FINCAS y objeto de imposición	Cantidad de los terrenos	Líquido imponible	
	Hectár.	Árs.	Cent			Pesetas Cs.	
				<i>Panama</i> <i>Por una, cabeza, de ganado mular</i>			<i>13 00</i>
				<i>Bequerin</i>			
				<i>Antico</i>			<i>178 55</i>
				<i>Urbana</i>			<i>7 00</i>
				<i>Bequerin</i>			<i>12 00</i>
				<i>Total</i>			<i>199 55</i>
<p><i>Nota en 1892. 41 áreas 55 centavos de la finca n.º 1 por parte de Panama Edo. Capdivida; n.º 469 del apéndice.</i></p>							

Suma y sigue.



Núm. de las fincas	EXTENSION SUPERFICIAL			PARTIDA Ó NOMBRES DE LAS FINCAS y objeto de imposición	Cálculo de los terrenos	Líquido imponible	
	Hectar	As.	Cent			Pesetas Cs.	
				Suma anterior . . .			
				Comunera			
				Antico			83 20
				Orbana			8 00
				Reservario			78 00
				<u>Total</u>			<u>169 20</u>
<p style="text-align: center;"><i>Febrero en 1893</i></p> <p style="text-align: center;"><i>La finca está por parte de Miguel Mateo Aguil primero Pá del apéndice, según escritura.</i></p>							

NÚM. 1022.

D. Jaime Castillo Gil vecino de Barroa

Núm. de las fincas	EXTENSION SUPERFICIAL			PARTIDA Ó NOMBRES DE LAS FINCAS y objeto de imposición	Cantidad de los terrenos	Líquido imponible	
	Hectár	Ars.	Cent			Pescetas	Cs.
1				<i>Propiedades propias.</i>			
				<i>x Barroa</i>			
				<i>Melchor María L. Llanos Albalá</i>			
				<i>D. Antonio María O. Barroa Castillo.</i>			
	16			<i>Finca 2ª</i>	7	20	
	16			<i>do 2ª</i>	5	64	21 50
	32			<i>Centeno 9ª</i>	18	86	
2	114			<i>x Barroa</i>			
				<i>Melchor Albalá D. Antonio Castillo</i>			
				<i>D. Antonio Barroa O. Barroa</i>			
	30			<i>Finca 2ª</i>	26	00	
	38			<i>do 2ª</i>	19	52	
	55			<i>Finca 1ª</i>	27	50	
	103			<i>do 2ª</i>	39	14	125 98
	30			<i>Finca 2ª</i>	2	50	
	32			<i>do 2ª</i>	50		
3	4 58			<i>x Barroa</i>			
				<i>D. Jaime Barroa D. Domingo María</i>			
				<i>D. Juan Barroa D. José María</i>			
	18			<i>Finca 1ª</i>	10	30	
	22			<i>do 2ª</i>	7	90	20 70
4	5			<i>x Barroa</i>			
				<i>D. Calle y Barroa María D. José María</i>			
				<i>Barroa D. Antonio María</i>			
5				<i>x Barroa</i>			
				<i>M. D. y O. Nicolás Barroa D. Manuel</i>			
Suma y signo.							180 78

Núm. de las fincas	EXTENSION SUPERFICIAL			PARTIDA Ó NOMBRES DE LAS FINCAS y objeto de imposicion	Caldad de los terrenos	Líquido imponible	
	Hectar	Árs.	Cent			Pesetas Cs.	
				Suma anterior			
6		40		Monte 1 <sup>a</sup>	13	20	13 60
		40		Monte 2 <sup>a</sup>	40		
		80		* Campesinos			
				Monte 3 <sup>a</sup> Cultivos de Santos María			
7				Monte 4 <sup>a</sup> Cultivos de Santos María			
		35		Rivera 2 <sup>a</sup>	31	05	61 45
		46		Monte 2 <sup>a</sup>	23	20	
		80		Monte 2 <sup>a</sup>	20	40	
		161		* Paved.			
8				Monte 4 <sup>a</sup> Cultivos de Santos María & Santos			
		25		Monte 2 <sup>a</sup>	8	80	15 69
		9		Rivera 2 <sup>a</sup>	1	15	
		16		Monte 2 <sup>a</sup>	2	40	
		22		Monte 2 <sup>a</sup>	2	20	
		36		Monte 2 <sup>a</sup>	1	08	
		26		Monte 2 <sup>a</sup>		26	
	140		* Campesinos				
9				Monte 4 <sup>a</sup> Cultivos de Santos María & Santos			
		16		Monte 2 <sup>a</sup>	9	46	24 62
		16		Monte 2 <sup>a</sup>	2	68	
		10		Rivera 2 <sup>a</sup>	2	20	
		15		Monte 2 <sup>a</sup>	2	50	
		13		Monte 2 <sup>a</sup>	9	70	
	72		* Paved.				
4				Monte 4 <sup>a</sup> Cultivos de Santos María & Santos			
				Monte 4 <sup>a</sup> Cultivos de Santos María & Santos			29 61 1/2



NÚM. \_\_\_\_\_

D. \_\_\_\_\_ vecino de \_\_\_\_\_

Núm. de las fincas	EXTENSION SUPERFICIAL			PARTIDA Ó NOMBRES DE LAS FINCAS y objeto de imposición	Calidad de los terrenos	Líquido imponible	
	Hectár	Árs.	Cent			Pesetas Cs.	
						296	14
		4		Arigo 2 <sup>o</sup>	180		
		8		Arigo 3 <sup>o</sup>	170		
		12		Cebusos 2 <sup>o</sup>	299		
		12		Arigo 2 <sup>o</sup>	195		23 02
		28		Vivera 2 <sup>o</sup>	1444		
		14		Monte 2 <sup>o</sup>	14		
10		29		x Baseta			
				N. Miguel Ariz y C. Barroca Castillo			
				D. Cominos			Costa
		14		Arigo 2 <sup>o</sup>	630		
		16		Vivera 3 <sup>o</sup>	608		
		16		Placeres 2 <sup>o</sup>	160		14 10 L
		12		Monte 2 <sup>o</sup>	12		
11		33		x Baseta			
				N. Arzofu Castillo y sucesores Arzofu			Costa
				D. Matias Castillo D. Juan Castillo			
		9		Arigo 2 <sup>o</sup>	403		
		9		Cebusos 1 <sup>o</sup>	299		8 52 L
		10		Arigo 2 <sup>o</sup>	160		
12		28		x Folleros			
				N. Juan Castillo y Arzofu Castillo			
				D. Barbara Castillo D. Primitivo			
		40		Vivera 2 <sup>o</sup>	1520		
		32		Monte 1 <sup>o</sup>	260		17 30 L
		12					
				Suma y sigue.		257	53

Núm. de las fincas	EXTENSION SUPERFICIAL			PARTIDA Ó NOMBRES DE LAS FINCAS y objeto de imposición	Cálculo de los terrenos	Líquido imponible Pesetas Cs.
	Hectar	Árs.	Cent			
				Suma anterior		35998
13				* Parcela No. Ande, P. E. Nauca Castillo O. Sainz Castillo.		
	16			Brigo 2 <sup>a</sup>	7 20	12 64
	16			Id 3 <sup>a</sup>	5 44	
14	24			* Coll de Nueva Vinea 3 <sup>a</sup> N. Valentin Medina P. Gabris Matuteau B. Anillana O. Camino Barona		9 12
15				* Parcela No. Ande A. P. Siverius Castillo, O. Barrios Castillo.		
	3			Brigo 2 <sup>a</sup>	1 38	7 64
	5			Id 3 <sup>a</sup>	1 70	
	3			Beukens 2 <sup>a</sup>	69	
	3			Id 3 <sup>a</sup>	48	
	9			Vinea 3 <sup>a</sup>	3 42	
	3			Work 3 <sup>a</sup>	3	
	16					
				Total		38898
				Urbanas.		
1				Una casa de campo su nombre Mar de Nave sa de un solo piso mide 10 metros y se halla anclada en la finca n.º		3 00
2				Otra casa de campo su nombre Joses de Penla de un solo piso mide 10 metros y finca D. Nijos Loua H. E. el mismo dueño de otra finca		2 00
						5 00

D.

vecino de \_\_\_\_\_

Núm. de las fincas	EXTENSION SUPERFICIAL			PARTIDA Ó NOMBRES DE LAS FINCAS y objeto de imposición	Calidad de los terrenos	Líquido imponible Pesetas Cs.
	Hectár	Árs.	Cent			
				Ornt.		5 00
7				Una casa en la Barraca de un solo piso, en se levantó y linda por la D. Antonio Mar- ría y María Abata. Es mismo dueño.		2 00
4				Una casa en nombre de María Parada de un solo piso, mide 34 metros y linda del mis- mo dueño. Es de nombre María y Esteban Abata. Es de nombre de la finca 4		10 00
5				Una casa en nombre de María Parada de un solo piso, mide 38 metros y linda de el mismo dueño. Es de nombre de la finca 10.		5 00
				Parcela		2 3 00
				Parcela y Por una parcela de terreno matar		1 3 00
				Parcela		3 8 9 8
				Orbano		2 2 00
				Acuaria		1 2 00
				Total		4 2 4 9 8
1991. alta al 17. 221 del apéndice.						
Suma y sigue. . . . .						

D. José Banderita y Banderita vecino de Barona

Núm. de las fincas	EXTENSION SUPERFICIAL			PARTIDA Ó NOMBRES DE LAS FINCAS y objeto de imposición	Cantidad de los terrenos	Líquido imponible	
	Hectár	Árs.	Cent			Pesetas	Cs.
1				Posesiones propias.			
				Coll de Alba			
				D. Juan José L. O. Caminos L. O. Caminos			
				uno de los que			
		14			Ángel 3 <sup>o</sup>	4 76	
	10			Manuel 3 <sup>o</sup>	2 70		
	9			Juan 3 <sup>o</sup>	1 00	10 26	
	22			Manuel 3 <sup>o</sup>	2 20		
2				Foyeta			
				D. Manuel Juan L. O. Juan L. O. Juan			
				D. Manuel L. O. Juan			
	30			Juan 2 <sup>o</sup>	15 00		
	30			Juan 3 <sup>o</sup>	11 40	26 40	
3				Clavestra			
	60			Juan 3 <sup>o</sup>	27 80	27 80	
4				D. Pedro Banderita L. O. Juan			
				Banderita			
				Nicho			
				D. Juan Banderita L. O. Juan Banderita			
			D. Juan Banderita L. O. Juan				
	2			Juan 1 <sup>o</sup>	1 00		
	14			Juan 2 <sup>o</sup>	6 70	12 26	
	14			Juan 3 <sup>o</sup>	4 76		
8				Coma Nueva			
				D. Juan Banderita L. O. Juan Banderita			
				D. Manuel Banderita			
	20			Juan 2 <sup>o</sup>	3 05	10 20	
	15			Juan 3 <sup>o</sup>	2 25	32 00	
				Suma y sigue.			

Num. de las fincas	EXTENSION SUPERFICIAL			PARTIDA Ó NOMBRES DE LAS FINCAS y objeto de imposición	Cantidad de los terrenos	Líquido imponible Pesetas Cs.
	Hectar	Árs.	Cent			
				Suma anterior		82 02
6				Mora de Bourges		
				N Ramiro L. Chuda & Matias, Cautiles		
				D. Nicula Martines		
	12			Trigo 3 <sup>o</sup>	4 08	
	16			Cautiles 1 <sup>o</sup>	5 28	9 36
7				Perules		
				N Pedro Capdevila J. San Nicolas & J. D.		
				Nicula J. Agud		
	10			Olivar 3 <sup>o</sup>	2 30	
	10			Pampl 1 <sup>o</sup>	4 00	6 48
	8			Arbol 2 <sup>o</sup>	18	
				Total		97 83
				Urbanas		
1				* Una casa con cocina de la Vall de l'Alba calle Mayor n.º 1, de dos		
				puercos de 10 metros y linda D. Para F. Ballarín, Juana & Juana		
				Marín.		15 00
2				Una casa en nombre de los señores de los puercos mide 10		
				metros y linda D. Nicula Agud & Bernardo Gil Bellig & Juan.		6 00
				Total		21 00
				Pecuario		
				Por dos cabera de ganado mular		26 00
				Comun.		
				Arbores.		97 83
				Urbanas.		21 00
				Pecuario.		26 00
				Total		144 83

1492 Alta al número 103 de quince.

Posición de las fincas n.º 2573  
 número de las n.º 8311

Baja año 1904 - 313.

NÚM. 9024

D. José Carderla Centelles vecino de Sarona

Núm. de las fincas	EXTENSION SUPERFICIAL			PARTIDA Ó NOMBRES DE LAS FINCAS y objeto de imposición	Cantidad de los terrenos	Líquido imponible	
	Hectár	Árs.	Cent			Pesetas Cs.	
				<i>Posiciones propias.</i>			
				<i>Poses.</i>			
1				<i>D. Manuel María S. Agustín María S.</i>			
				<i>Federico Com. O. Agustín Carderla</i>			
		6		<i>Trigo 1<sup>o</sup></i>	3	60	
		7		<i>Do 2<sup>o</sup></i>	3	15	6 75 B.
2				<i>Parcela Carderla.</i>			
				<i>D. Vicente María S. Juan Bichij</i>			
				<i>Agustín María O. Federico Com.</i>			
		9		<i>Trigo 2<sup>o</sup></i>	4	05	
		77		<i>Do 3<sup>o</sup></i>	12	58	10 90 B.
		4		<i>Monte 1<sup>o</sup></i>	20		12 B.
3				<i>Parcela Carderla.</i>			
				<i>D. Víctor C. María S. Juan Bichij</i>			
				<i>Edouard Barroca O. Manuel Clement</i>			
		1		<i>Trigo 2<sup>o</sup></i>	4	8	
		4		<i>Do 3<sup>o</sup></i>	1	36	
		2		<i>Oliva 2<sup>o</sup></i>	46		
		2		<i>Vivera 1<sup>o</sup></i>	8	55	
		4		<i>Do 2<sup>o</sup></i>	2	00	11 78 B.
		8		<i>Do 3<sup>o</sup></i>	4	06	
		8		<i>Chopos 2<sup>o</sup></i>	80		
		10		<i>Monte 2<sup>o</sup></i>	30		
		12		<i>Do 3<sup>o</sup></i>	12		
4				<i>Parcela Carderla.</i>			
				<i>D. Mariano Barroca S. J. O. Manuel</i>			
				<i>Suma y sigue.</i>			35 26 B.



NÚM. \_\_\_\_\_

D. \_\_\_\_\_ vecino de \_\_\_\_\_

Núm. de las fincas	EXTENSION SUPERFICIAL			PARTIDA Ó NOMBRES DE LAS FINCAS y objeto de imposición	Calidad de los terrenos	Líquido imponible	
	Hectár	Ars.	Cent			Pesetas Cs.	
9		18		Man de Castillo D. Mariano Candela A. José Castillo D. Matías de la Cruz O. José Ferría	3 <sup>a</sup>	23	61
10		12		Man de Castillo D. Juan María A. Miguel Puchal D. Juan Altala O. Juan Puchal	3 <sup>a</sup>	2	00
11				Reparto D. Juan María A. José Poltran D. Juan Torres O. Mariano Molino			
		4		Arroyo 1 <sup>a</sup>		2	40
		4		Do 3 <sup>a</sup>		1	30
12				Compuestas D. José A. Nicolás A. Juan C. Torres María O. Miguel Torres			
		9		Señales 1 <sup>a</sup>		4	60
		10		Marke 2 <sup>a</sup>		2	00
		10		Do 3 <sup>a</sup>		1	00
13				El Cerro D. Manuel Candela A. Nicolás Candela D. Juan Torres O. José			
		13		Alvar 2 <sup>a</sup>		5	30
		9		Alvar 1 <sup>a</sup>		1	30
14				Alvar D. José María A. Juan D. José Castillo			
		22		Alvar 3 <sup>a</sup>		8	30
		22		Alvar 2 <sup>a</sup>		2	30
				Suma y signo		98	85



Núm. de las fincas	EXTENSION SUPERFICIAL			PARTIDA Ó NOMBRES DE LAS FINCAS y objeto de imposicion	Caldad de los terrenos	Liquido imponible	
	Hectar	Ars.	Cent			Pesetas Cs.	
				Suma anterior . . . . .			
				<i>Urbana</i>			
				<i>Una parcela de ganado, al Mas de Castillo, mide 110 metros, situada por la D. Juan<sup>to</sup> Juan<sup>to</sup> de la Cruz y C. Ignacio Castillo y C. el mismo dueño.</i>			5 00
				<i>Presumen,</i>			
				<i>Onstico,</i>			95 85
				<i>Urbana,</i>			5 00
				<i>Totales</i>			1 00 85
<p><i>Las fincas nos 1, 3, 4 y 5 y mitad de la n.º 2 pasan a su consorte Barbara Maria Haier en 20 Mayo de 1906, según acuerdo del Ayunt.º y declaracion del interesado.</i></p>							

D. Don Castillo Pells.

vecino de Barro

Núm. de las fincas	EXTENSION SUPERFICIAL			PARTIDA: Ó NOMBRES DE LAS FINCAS y objeto de imposición	Caldad de los terrenos	Líquido imponible Pesetas Cs.
	Hectár	Árs.	Cent			
				<i>Propiedades propias.</i>		
				<i>Burwell</i>		
1				<i>M. Manuel Suller, J. Jaime Heróles</i>		
				<i>J. Puro O. Patricio Sampedra</i>		
	1	36		92 Arq. 3 <sup>a</sup>	62 56	77 61
		14		Oliver 3 <sup>a</sup>	3 22	
		14		Arque 3 <sup>a</sup>	1 40	
		98		29 Harde 1 <sup>a</sup>	2 90	
	1	72		86 D 2 <sup>a</sup>	9 16	
	2	37		1 20 D 3 <sup>a</sup>	2 37	
2	7	19		<i>Herde de Castillo.</i>		
				<i>M. Antonio María J. Barroca Castillo</i>		
				<i>Belarance Martí O. Fernando Puelles.</i>		
		6		Arque 1 <sup>a</sup>	2 60	6 30
		6		D 2 <sup>a</sup>	2 70	
3				<i>Herde de Castillo.</i>		
				<i>M. Enrique Castillo J. José Pallas</i>		
				<i>J. Puro O. Pello S. Caballero</i>		
		14		Arque 3 <sup>a</sup>	4 96	5 81
		29		Harde 2 <sup>a</sup>	95	
4				<i>Burwell</i>		
				<i>M. Ramón J. Vicente Villeguero</i>		
				<i>J. Vicente Vidal O. Vicente Suller</i>		
		21		147 Arque 2 <sup>a</sup>	9 45	24 20
		30		58 21 D 2 <sup>a</sup>	24 20	
		22		22 10 Cebales 2 <sup>a</sup>	7 36	
Suma y sigue.					44 01	98 92

Núm. de las fincas	EXTENSION SUPERFICIAL		PARTIDA Ó NOMBRES DE LAS FINCAS y objeto de imposicion	Calidad de los terrenos	Líquido imponible	
	Hectar	Árs. Cent			Pesetas Cs.	
			Suma anterior . . . 44.101		88	92
	21	11 7	Nua 3 <sup>o</sup>	7 98		
	7	4 3	Higuera 3 <sup>o</sup>	70	54	11
	25	16 9	Monte 2 <sup>o</sup>	75		
	67	65 22	D 3 <sup>o</sup>	67		
5	70		Fuosa Orino	2 <sup>o</sup>	31	50
			Doña Juana María y Doña Paula María y Juan Pá			
6	29		Higuera Nua	3 <sup>o</sup>	8	74
			Doña María Mercedes y Amador Pagan y Camino O. Higuera Trille			
7	12		Higuera Centeno	1 <sup>o</sup>	3	96
			Doña María y Juan Clivia y Higuera Trille, O. Trille			
8			Juan de Quintillo			
			Doña Quintillo y Doña Quintillo y Juan O. Miguel Agudo			
	4		Higo 3 <sup>o</sup>	1 26		
	6		Centeno 2 <sup>o</sup>	1 28		
	8		Oliver 3 <sup>o</sup>	1 15		
	3		Panajé 3 <sup>o</sup>	60	6	13
	16		Higuera 3 <sup>o</sup>	1 60		
	11		Monte 3 <sup>o</sup>	1		
			Juan de Quintillo			
9			Doña Quintillo y Doña Quintillo y Quintillo O. Juan Quintillo			
	1		Higo 3 <sup>o</sup>	34		
	2		Centeno 2 <sup>o</sup>	46		
	1		Oliver 3 <sup>o</sup>	23		
	14		Panajé 3 <sup>o</sup>	20	1	64
	1		Higuera 3 <sup>o</sup>	40		
	1		Monte 3 <sup>o</sup>	1		
					195	00

NÚM.

D. vecino de:

Núm. de las fincas	EXTENSION SUPERFICIAL			PARTIDA Ó NOMBRES DE LAS FINCAS y objeto de imposición	Calidad de los terrenos	Líquido imponible	
	Hectár	Árs.	Cent			Pesetas Cs.	
10				Hos. de Castillo			199 00
				D. Bartolomé Hierogul y María Perren			
				D. Ant. María y O. Juvenis María			
		4		Trigo 3 <sup>a</sup>	1 36		
		3		Olivos 3 <sup>a</sup>	69		
		20		Vivera 1 <sup>a</sup>	14 20		
		20		id 2 <sup>a</sup>	10 00		
		18		id 3 <sup>a</sup>	6 34		36 49
		10		Pliguel 3 <sup>a</sup>	40		
	20		Monte 2 <sup>a</sup>	60			
	20		id 2 <sup>a</sup>	20			
11				Hos. de Castillo			
				D. J. Javier María y los Hermanos			
				D. Manuel Barrera			
		1		Trigo 1 <sup>a</sup>	60		
		5		id 2 <sup>a</sup>	2 25		
		24		id 3 <sup>a</sup>	8 16		
		12		Centeno 3 <sup>a</sup>	1 80		15 88
	8		Olivos 3 <sup>a</sup>	1 34			
	3		Parral 1 <sup>a</sup>	1 20			
	3		Monte 3 <sup>a</sup>	2			
12				Hos. de Castillo			
				D. Juan María y María			
			D. Juan de Castillo y Juvenis María				
Suma y sigue.							245 22

Núm. de las fincas	EXTENSION SUPERFICIAL			PARTIDA Ó NOMBRES DE LAS FINCAS y objeto de imposición	Calidad de los terrenos	Líquido imponible Pesetas Cs.
	Hectar	Árs.	Cent			
				Suma anterior.		2 45 97
		2		Ongó 3 <sup>a</sup>	90	
		3		Cebuco 1 <sup>a</sup>	45	1 87
		22		Monte 2 <sup>a</sup>	22	
13				<u>Propiedades.</u>		
				1/3 Comuna de Domingo Macoquer		
				2/3 Miguel Muller O. Miguel Corta		
	14			Cebuco 1 <sup>a</sup>	4 62	
	58			2 <sup>a</sup>	13 34	17 96
				<u>Total</u>		<u>164 90</u>
				<u>Urbanas.</u>		
1				Una casa mixta en nombre de las de Castillo de dos pisos, mide 10 metros y linda D. Perino Maria Pascual Brainer, Co. el mismo dueño.		8 00
2				Medio de casa al uso de Castillo de dos pisos mide 20 metros y linda D. Juan Castillo Perino Maria D. Juan D. Maria.		2 00
				<u>Total</u>		<u>10 00</u>
				<u>Permisos</u>		
				Por una cabecera de ganado mular		13 00
				Por 10 cab. de ganado lanar		10 00
				<u>Total</u>		<u>23 00</u>
				<u>Permisos</u>		
				Antico		164 90
				Urbana		10 00
				Permisos		23 00
				<u>Total</u>		<u>197 90</u>

D. Manuel Centelles Fabregas vecino de Barma

Núm. de las fincas	EXTENSION SUPERFICIAL			PARTIDA Ó NOMBRES DE LAS FINCAS y objeto de imposición	Cantidad de los terrenos	Líquido imponible	
	Hectár	Árs.	Cent			Pesetas Cs.	
1				<i>Finca propia.</i> <i>Melchiana</i> <i>No. 1 y 2. Manana Centelles &amp; Casó de</i> <i>ganados.</i>			
		5		<i>Olivar 2°</i>	175		
		16		<i>Seguía 3°</i>	150		3 49
		14		<i>Monte 3°</i>	14		
				<i>Total</i>			3 49
1				<i>Urbana.</i> <i>Una casa de campo su nombre el Rey del Cen</i> <i>tro de un solo piso, mide 40 metros y linda D.</i> <i>el S. con terreno de dueño, &amp; campo.</i>			4 00
2				<i>Parte parte de una casa de cam</i> <i>po, de un piso, mide 7 metros, en la va</i> <i>sa en la finca m. l.</i>			1 00
				<i>Total</i>			5 00
				<i>Pecuaria</i> <i>Por una cabera de ganado mular</i>			15 00
				<i>Cosmicos</i>			
				<i>Publica</i>			3 49
				<i>Urbana</i>			8 00
				<i>Pecuaria</i>			15 00
				<i>Total</i>			20 49

Suma y sigue.

D. *Tomás Castillo Vallés*, vecino de *Borra*

Núm. de las fincas	EXTENSION SUPERFICIAL			PARTIDA Ó NOMBRES DE LAS FINCAS y objeto de imposición	Calidad de los terrenos	Líquido imponible	
	Hectár	Árs.	Cent			Pesetas	Cs.
1				<i>Finca propia.</i>			
				<i>Hacienda de Castillo</i>			
				<i>N. Dolores y S. Bartolomé y Andrés</i>			
				<i>S. Ramón O. Hernán Pérez</i>			
		8			<i>Viño 2<sup>o</sup></i>		2 72
		10			<i>Cebada 2<sup>o</sup></i>		1 50
	6			<i>Olivar 2<sup>o</sup></i>		1 78	6 50
	8			<i>Higuera 2<sup>o</sup></i>		80	
	10			<i>Alfalfa 2<sup>o</sup></i>		10	
2	12			<i>Hacienda de Castillo</i>	<i>Viño 2<sup>o</sup></i>		4 86
				<i>N. E. de Castillo y Ramón Castillo</i>			
				<i>O. Carmen Pérez</i>			
3				<i>Hacienda de Castillo</i>			
				<i>N. Doña Catalina y Dolores y S. Juan</i>			
				<i>O. Sr. Castillo</i>			
		2			<i>Viño 2<sup>o</sup></i>		69
		3			<i>Cebada 2<sup>o</sup></i>		69
	4			<i>Olivar 2<sup>o</sup></i>		92	3 09
	8			<i>Higuera 2<sup>o</sup></i>		80	
	17						
				<i>Total</i>			14 15
				<i>Urbanos</i>			
				<i>Una casa habitacion murada Hacienda de Castillo de su propiedad de su dueño y linda O. Sr. Castillo y Dolores y S. Doña Catalina y S. Juan Castillo.</i>			0 00
				<i>Suma y sigue.</i>			

Núm. de las fincas	EXTENSION SUPERFICIAL			PARTIDA Ó NOMBRES DE LAS FINCAS y objeto de imposición	Cálculo de los terrenos	Líquido imponible Pesetas Cs.
	Hectar	Árs.	Cent			
		1		Suma anterior..	6' 60	63 65
	19			Huajo 2 <sup>a</sup>	6 46	20 92
	7			Tuca 2 <sup>a</sup>	2 66	
	3			Olivar 2 <sup>a</sup>	1 84	
	14			Zanajal 2 <sup>a</sup>	2 80	
	3			Higuera 2 <sup>a</sup>	90	
	6			Monte 2 <sup>a</sup>	6	
5	97			Bonal Boig Monte 2 <sup>a</sup>	2 91	
				N. Bartolomé Caspich A. Juan Navarro.		
				B. Vicente Eugenio O. Coma, Navarra		
6				Bonal Boig		
				N. Ignacio Castillo A. Vicente Vidal B.		
				Comuna O. Vicente, Andia		
	30			Pentus 1 <sup>a</sup>	86' 40	91 65
	25			Higuera 2 <sup>a</sup>	9' 25	
				<u>Total</u>		179 12
				<u>Urbanas</u>		
				Una finca de campo en nombre de Sr. de Castillo de los pines de 85 metros y finca de la finca de Sr. de los pines, Sr. Ignacio Castillo.		10 00
				Quinana.		4 00
				Por la compra de ganado lanar		
				Quinana		179 12
				Quinana		10 00
				Quinana		4 00
				<u>Total</u>		193 12



Acta aprobada de 1905.

NÚM. 1029

D. José Chiva Castillo, vecino de Barrova

Núm. de las fincas	EXTENSION SUPERFICIAL			PARTIDA Ó NOMBRES DE LAS FINCAS y objeto de imposición	Cantidad de los terrenos	Líquido imponible		
	Hectár	Ars.	Cent			Pesetas Cs.		
1				Bienes propios.				
				Finca				
				D. Antonio Cava y María Castillo.				
				D. Domingo Martí. D. Fr. Domestiana				
		98				26 10		
		35				11 55		
2				Bienes propios				
				D. E. Antonio Castillo, y María Chiva				
				D. Francisco Bile.				
		14				3 20		
		21				7 25		11 20
3				Coll. de Niba				
				D. O. Camilo y Salvador Capodivita				
				D. Carlos Fajó.				
		5				1 15		5 35
4				Finca				
				D. Carlos Fajó.				
		12				4 20		
5				Finca				
				D. Ramón y María y Salvador Castillo				
6				D. Vicente Fajó				
				Finca				
				D. Agustino Balle, y María Caba y				
				D. Vicente Fajó y D. Vicente María				
		14				7 94		26 64
7				Finca				
				D. Vicente Fajó				
		40				15 00		
8				Finca				
				D. Vicente Fajó				
	15				6 50			
	69			Suma y sigue.				126 15

Núm. de las fincas	EXTENSION SUPERFICIAL			PARTIDA Ó NOMBRES DE LAS FINCAS y objeto de imposición	FE T	Cantidad de los terrenos	Líquido imponible	
	Hectar	Árs.	Cent				Pesetas Cs.	
				Suma anterior.				
1				<b>Urbana</b> Una casa de campo en el valle Mayor de Nautla se dice finca de Francisco y Juana D <sup>ca</sup> de la Cruz del Sr. Esteban Espina.				8 00
				<b>Rural</b> Por una cabecera de ganado mular				12 00
				Por otro " " " " " amalo				5 00
				<b>Total</b>				18 00
				<b>Occurrentes</b>				
				<b>Rústica</b>				
				<b>Urbana</b>				126 18
				<b>Rural</b>				8 00
				<b>Total</b>				18 00
				<b>Total</b>				152 18
				<b>Baja 1892</b> La finca n.º 3 por posesión de Victorino Barrera Monteclaro n.º 91 del apéndice según escritura				5 25
				1892. Alia al número 101 del apéndice.				

D. Manuel Cliva Cutelles vecino de Barrova

Núm. de las fincas	EXTENSION SUPERFICIAL			PARTIDA Ó NOMBRES DE LAS FINCAS y objeto de imposición	Calidad de los terrenos	Líquido imponible		
	Hectár	Árs.	Cent			Pesetas	Cs.	
1				Finca propia. Compartes D. Juan Valregado S. Mariano Borrero D. José María O. Camino				
		40		Árigo 3 <sup>o</sup>	40	12	17'60	
		30		Centeno 1 <sup>o</sup>	40	18	26'40	
		1 04		Viña 3 <sup>o</sup>	91	21	39'52	
		61		Árigo 2 <sup>o</sup>	61	22	9'15	96'59
		30		Monte 1 <sup>o</sup>	80	27	4'00	
		30		id 2 <sup>o</sup>	80	27	2'40	
		1 32		id 3 <sup>o</sup>	152	51	1'52	
2	58		Finca propia Viña 3 <sup>o</sup>				22'04	
			D. Juan, Barrova S. Pedro Rubio D. Andrés Palom C. José Babero.					
3			Compartes. D. José Cliva S. P. Felipe Cutelles D. Juan S. P. Pablo					
		35		Centeno 1 <sup>o</sup>		11'55		
		10		Oliver 2 <sup>o</sup>		2'50	15'05	
4			Compartes D. J. C. J. O. Antonio Cutelles.					
		12		Árigo 3 <sup>o</sup>		4'13		
	46			Centeno 1 <sup>o</sup>		15'13	19'26	
5			Compartes. D. J. C. J. O. Antonio Cutelles.					
		23		Viña 2 <sup>o</sup>		11'50	22'90	
		50		id 3 <sup>o</sup>		11'40		
				Suma y sigue.		Total.	175'84	

Núm. de las fincas	EXTENSION SUPERFICIAL			PARTIDA Ó NOMBRES DE LAS FINCAS y objeto de imposición	Cantidad de los terrenos de	Líquido imponible
	Hectar	Ars.	Cent			Pesetas Cs.
				Suma anterior.		
				<i>Urbanas</i>		
1				Una casa de campo su nombre May de Nocker, de dos pisos, mide 16 metros por halla su lavada en la finca n.º		14 00
2				Una casita de campo su nombre May de Nocker de dos pisos, mide 16 metros por halla su lavada en la finca n.º		4 00
				<i>Totales</i>		18 00
				<i>Rrucas</i>		
				Por una cabera de ganado mular		13 00
				Por otro, id id amalo		5 00
				Por 24 id id lanar		34 00
				<i>Totales</i>		52 00
				<i>Comunes</i>		
				Partida		175 84
				Urbanas		18 00
				Rrucas		52 00
				<i>Total</i>		245 84

D. Vicente Chardi Matutano. vecino de Barona

Núm. de las fincas	EXTENSION SUPERFICIAL			PARTIDA Ó NOMBRES DE LAS FINCAS y objeto de imposicion	Calidad de los terrenos	Líquido imponible Pesetas Cs.	
	Hectár	Ars.	Cent				
1				Propiedades propias. Coral, Boig, N. Juan Julian S. Pizarro Parra D. Julián María D. Trifa Cortez			
	10	3	3	Seulco 1 <sup>o</sup>	2 30		
	25	3	8	Monte 2 <sup>o</sup>	25	7 55	
2	25			Prados N. An. Castillo S. y C. Pizarro D. Antonio Narra			
	2	94		Arroz 3 <sup>o</sup>	2 40		
	10			Oliver 3 <sup>o</sup>	46		
	2			Camp. 3 <sup>o</sup>	1 00		
	1	15		Viñedo 3 <sup>o</sup>	11 30	19 14	
	98			Monte 2 <sup>o</sup>	1 74		
	1	04		Arroz 3 <sup>o</sup>	1 04		
3	12			Viña de Fernando D. J. Gomez, Gutierrez S. Pizarro Manuel D. Gomez, Castillo.	Viña 3 <sup>o</sup>	4 56	
4				Propiedades. D. Manuel Gil, D. Juan Garcia			
	8			Viña 3 <sup>o</sup>	2 04		
	20			Viñedo 3 <sup>o</sup>	5 00	5 04	
	28						
Total						39 09	

Suma y sigue.

Núm. de las fincas	EXTENSION SUPERFICIAL			PARTIDA Ó NOMBRES DE LAS FINCAS y objeto de imposición	Calidad de los terrenos	Líquido imponible	
	Hectar	Árs.	Cent			Pesetas Cs.	
				Suma anterior . . .			
				Urbanas			
				x Una casa de campo en nombre de J. P. de S. y quiere de dos pisos, mide 45 metros y linda por la D. Manuel Domínguez, J. P. de S. el propietario.			6 00
				Resumen			
				Rústica			32 78
				Urbanas			5 00
				Total			38 78
				1892. Alta al número 105 del apéndice.			

NÚM. 1033.

D. Vicente Dob Montfort vecino de Barroca

Núm. de las fincas	EXTENSION SUPERFICIAL			PARTIDA Ó NOMBRES DE LAS FINCAS y objeto de imposicion	Cantidad de los terrenos	Líquido imponible	
	Hectar	Ars.	Cent			Pesetas Cs.	
				<p><i>Propiedades propias.</i></p> <p><i>Una casa y tejoria situada del lado de Cortillo, hacia el lado que mira al sur y linda por la D. H. y E. con la Casilla N. 11.</i></p>			
				<i>Total</i>			8 00
							8 00

NÚM. 1034.

D. Felipe Edo Capdevila vecino de Barrena

Núm. de las fincas	EXTENSION SUPERFICIAL			PARTIDA Ó NOMBRES DE LAS FINCAS y objeto de imposición	Calidad de los terrenos	Líquido imponible	
	Hectár	Árs.	Cent			Pesetas Cs.	
1				Propiedades propias.			
				Cotto.			
				% Monte comun P. Ribera de Barba			
				E. Nique. Edo. O. Bara.			
		2			Olivos 7 <sup>o</sup>	46	
		2			Parral 2 <sup>o</sup>	40	
		7			Cigarral 2 <sup>o</sup>	109	
	20			ing Monte 2 <sup>o</sup>	2'00	5 94	
	40			id. 2 <sup>o</sup>	1'20		
	82			id. 2 <sup>o</sup>	83		
2	134			Monte Castillo.			
				% Montaña Castillo P. Bara, Castillo			
				E. Dolores P. O. Bara			
		4			Higo 2 <sup>o</sup>	1 26	
		2			Cereales 2 <sup>o</sup>	46	
		2			Olivos 2 <sup>o</sup>	46	2 08 B
		4			Higos 2 <sup>o</sup>	40	
	1			Parral 2 <sup>o</sup>	40		
	13						
				Total			9 02
<p>1894. alta al n.º 225 del apéndice.          Baja en 1891.          La finca n.º 2 por parte de José María          Cambes n.º 207 del apéndice.</p>							
Suma y sigue.							



NÚM. 1035.

D. Francisco Cobo Vidal

vecino de Barrus

Núm. de las fincas	EXTENSION SUPERFICIAL			PARTIDA Ó NOMBRES DE LAS FINCAS y objeto de imposicion	Cantidad de los terrenos	Líquido imponible	
	Hectár	Árs.	Cent			Pesetas Cs.	
1				Finca propia			
				Prudles			
				D. Saturnino Cdo. J. Alorda & C. Joré			
				Maldonado O. Pascual Barrus			
		28		Olivar 2 <sup>o</sup>	9	29	7 2
		14		Olivero 2 <sup>o</sup>	1	40	
		61		Monte 2 <sup>o</sup>	61		
2		23		Finca propia Monte	1		1 85
3				D. Juan <sup>to</sup> Jofre & C. Barrus, C.			
				Francisco O. Andrés, Calle			
				Monte			
				D. Camilo J. Juan <sup>to</sup> Vidal & Francisco			
				Yela O. Pelotico Jofre			
		6		Trigo 2 <sup>o</sup>	2	70	23 81
		12		Trigo 2 <sup>o</sup>	4	08	
		20		Trigo 1 <sup>o</sup>	14	00	
		6		Trigo 2 <sup>o</sup>	2	28	
	6		Olivar 2 <sup>o</sup>	2	10		
	9		Monte 1 <sup>o</sup>	45			
4				Finca de Pelotico			
				D. Juan Jofre & Camilo Pelotico, C.			
				Francisco Jofre & Camilo Pelotico			
		6		Trigo 2 <sup>o</sup>	2	04	17 46
		12		Olivar 1 <sup>o</sup>	2	96	
	10		Trigo 2 <sup>o</sup>	3	00		
	17		Trigo 2 <sup>o</sup>	3	66		
	45						
Suma y sigue. Total,							51 62

Núm. de las fincas	EXTENSION SUPERFICIAL			PARTIDA Ó NOMBRES DE LAS FINCAS y objeto de imposición	Cantidad de los terrenos	Líquido imponible	
	Hectar	Árs.	Cent			Pesetas Cs.	
				Suma anterior. . . . .			
				Pecuaria, Por 6 cabras de ganado lanar.			6.00
				Pecunaria, Ovina			51.62
				Pecuaria,			6.00
				Totales			57.62
				1894. Alta al N.º 226 del apéndice			
				1896. Alta al n.º 361 del apéndice			

Luzmila N. 13 en Baja ayda 1904 - 319  
 NÚM. 1036.

D. José Osorio Blanchadell vecino de Barona

Núm. de las fincas	EXTENSION SUPERFICIAL			PARTIDA Ó NOMBRES DE LAS FINCAS y objeto de imposicion	Calidad de los terrenos	Liquido imponible	
	Hectár	Árs.	Cent			Pesetas Cs.	
				<i>Terrenos propios.</i>			
1		19		<i>Finca N.º 7.º</i>		7	22
				<i>N. Gregorio María A. San Julian</i>			
				<i>E. Jaime Cruz C. Canino</i>			
2				<i>Barona</i>			
				<i>N. Domingo Martí A. San Julian</i>			
				<i>E. Manuel Ruiz C. Manuel Comantó</i>			
		12		<i>+ 25 = 37 Arzo 1.º</i>		7	20
		23		<i>+ 25 = 48 Arzo 2.º</i>		10	75
		35					17 95
3				<i>Barona</i>			
				<i>N. Manuel Ruiz A. Francisco del E. Luda</i>			
				<i>O. Domingo Vidal</i>			
		2		<i>Arzo 1.º</i>		1	20
		16		<i>Finca 2.º</i>		6	08
		18					7 28
4				<i>Barona</i>			
				<i>N. Vicente Martí P. Ramón Guimera</i>			
				<i>E. Pau C. Domingo Martí</i>			
		2		<i>Arzo 1.º</i>		1	20
		40		<i>Centeno 1.º</i>		12	20
		72		<i>Biquet 2.º</i>		10	50
		98		<i>Monte 1.º</i>		1	14
		98					26 04
5				<i>Finca Arzo 2.º</i>		19	72
				<i>N. E. Juan Centeno P. Canino</i>			
				<i>P. Manuel María</i>			
6				<i>Baro de Barona Finca 2.º</i>		9	20
				<i>N. Juan P. Manuel Guimera</i>			
							87 64
				Suma y sigue.			

Núm. de las fincas	EXTENSION SUPERFICIAL			PARTIDA Ó NOMBRES DE LAS FINCAS y objeto de imposición	Cálculo de los terrenos	Líquido imponible	
	Hectar	Ars.	Cent			Pesetas <sup>100</sup> Cs.	
				Suma anterior.		87	61
7				D. Juan Chiva O'Mahoney Proprietario Banco de Propiedad. D. Vicente Martí & Juan Chiva C. Miguel Trauer O'Mahoney Proprietario			
		10		Cereales 2 <sup>o</sup>	2	20	
		12		Vino 2 <sup>o</sup>	4	36	
		7		Olivos 2 <sup>o</sup>	2	45	
		7		Id 2 <sup>o</sup>	1	61	13
		14		Higuera 2 <sup>o</sup>	2	10	12
		10		Monte 2 <sup>o</sup>		10	
		60		Pompano			
8				D. Barbara Castillo Hermana Oliver D. Juan Garcia O'Mahoney Montañez			
	1	38		Monte 1 <sup>o</sup>	6	90	
		42		Id 2 <sup>o</sup>	2	76	10
		96		Id 2 <sup>o</sup>		96	62
		3	26	Pavona			
9				D. Manuel O'Mahoney & D. Manuel Guimaraes D. Juan Castillo O. Fco. Diego			
		60		Higuera 1 <sup>o</sup>	15	00	
		48		Id 2 <sup>o</sup>	11	25	26
		25		Pavona Higuera 2 <sup>o</sup>			28
		5		Pavona Higuera 2 <sup>o</sup>			1
10				D. Juan Guimaraes & D. Camilo D. Juan M. O. Juan Chiva			
		1	20	Cereales Vitis 2 <sup>o</sup>			45
11				D. Juan Manuel & D. Juan Castillo D. Camilo O. Juan Chiva			
				Pavona			
				D. Juan O. Miguel Morales, C.			
							134
							70

D. Juan Manuel & D. Juan Castillo  
D. Camilo O. Juan Chiva

# NÚM.

D. \_\_\_\_\_ vecino de \_\_\_\_\_

Núm. de las fincas	EXTENSION SUPERFICIAL			PARTIDA Ó NOMBRES DE LAS FINCAS y objeto de imposición	Caldad de los terrenos	Líquido imponible	
	Hectár	Ars.	Cent			Pesetas Cs.	
						1	84 90
		46		Monte 2 <sup>o</sup>		1	32
		1	13	Do 2 <sup>o</sup>		1	15
13		1	61	Tierra			
				Alcañales de San Juan Esco y Agustín			
				Alcantaral de Narváez Andra			
		69		Enrigo 2 <sup>o</sup>		23	46
		80		Cortina 2 <sup>o</sup>		18	40
		1	49				
				<u>Total</u>			<u>229 28</u>
				<u>Urbanas</u>			
				Una casa situada en el terreno de la			
				Parroquia de San Juan, número 60, construida			
				por la D. y E. Francisco Vidal y			
				Calle.			10 00
				<u>Quincias</u>			
				Por una colmena de ganado menor			12 00
							229 28
							10 00
							12 00
				<u>Total</u>			<u>253 28</u>

Nota: Según expediente de go. Porannun  
 número 11 de 2 de octubre de 1900 y toma Previa  
 de aprobación preventiva en el de Urbanas  
 número 12 de 2 de febrero de 1900 la finca en Peñarica  
 número 12 y de 12 de abril de 1901.  
 Se pasa en 19 de febrero de 1901.

Suma y sigue.

NÚM. 1037.

D. Pascual Escrib Arguel vecino de Barroca

Núm. de las fincas	EXTENSION SUPERFICIAL			PARTIDA Ó NOMBRES DE LAS FINCAS y objeto de imposición	Cálculo de los terrenos	Líquido imponible	
	Hectár	Árs.	Cent			Pesetas Cs.	
1				Propiedad propia Mar del Hogar Requinta El Tallanero Peñiz El Migue Paria O. Carratera			
		16			Trigo 2 <sup>a</sup>	7 20	
		16			Id 2 <sup>a</sup>	5 44	
		10			Centeno 1 <sup>a</sup>	2 30	
		10			Id 2 <sup>a</sup>	2 30	
		12			Id 2 <sup>a</sup>	1 80	
		6			Vino 2 <sup>a</sup>	3 00	
		12			Id 2 <sup>a</sup>	4 56	45 29
		7			Oleas 1 <sup>a</sup>	3 42	
		22			Id 2 <sup>a</sup>	7 70	
		12			Id 2 <sup>a</sup>	2 76	
		6			Zanajo 2 <sup>a</sup>	1 30	
		16			Higuera 2 <sup>a</sup>	1 60	
		8			Monte 1 <sup>a</sup>	40	
2	17.5			Mar del Hogar Requinta Peñiz El Tallanero Peñiz Requinta Albar O. Carratera			
		12			Trigo 2 <sup>a</sup>	5 40	
		12			Id 2 <sup>a</sup>	4 08	
		12			Centeno 1 <sup>a</sup>	3 96	
		10			Id 2 <sup>a</sup>	2 30	
		12			Id 2 <sup>a</sup>	1 80	32 22 B.
		12			Oleas 1 <sup>a</sup>	8 88	
		12			Id 2 <sup>a</sup>	4 20	
		20			Id 2 <sup>a</sup>	4 60	
		102					
Suma y signo. Total.						77 86	

Núm. de las fincas	EXTENSION SUPERFICIAL			PARTIDA Ó NOMBRES DE LAS FINCAS y objeto de imposicion	Cantidad de los terrenos	Líquido imponible Pesetas Cs.
	Hectar	Árs.	Cent			
				Suma anterior . . . . .		
				Urbanas		
				Una septuaginta porción de cosa y parise na a guando de Mar del Abogad de 801 mit, mide 42 metros y linda toda por su terro D. Mariana Pacheco y D. Hermis- mo Durub.		5.00
				Occismen		
				Ornitica		77.51
				Ortana		9.00
				Total		82.51
				Nota en fol. de la finca us. 2 por parte a Emilio Ce- lades Agut, us. 18 del apéndice.		

D. Vicente Cedo Bort vecino de Barrua

Núm. de las fincas	EXTENSION SUPERFICIAL			PARTIDA Ó NOMBRES DE LAS FINCAS y objeto de imposición	Cantidad de los terrenos	Líquido imponible	
	Hectár	Árs.	Cent			Pesetas	Cs.
				<i>Finca propia.</i>			
				<i>Café.</i>			
				<i>A. Comun vecino J. Antonio Poy</i>			
				<i>E. San Julian O. Pato.</i>			
10	1	50		<i>Finca 2ª =</i>	2 50	4 50	
2	1	50		<i>Oliver 2ª =</i>	50	46	
2	1	50		<i>Panaj 2ª =</i>	50	40	
7	5	25		<i>Higuera 2ª =</i>	1 25	1 05	10 32
26	1	50		<i>Id 2ª =</i>	1 50	2 60	7 51
26	1	50		<i>Monte 2ª =</i>	1 50	78	2 51
52	3	9 75		<i>Id 3ª =</i>	12 25	52	
126	9	1 51			37 50		
				<i>Total</i>			10 32
				<i>Urbanos</i>			
				<i>Una casa suaria de uso de las del</i>			
				<i>Café, de los pimientos de los cultivos y de</i>			
				<i>la casa suariada en la finca n.º 1.</i>			10 00
				<i>Secuaria</i>			
				<i>Por una cabera de ganado mular</i>			13 00
				<i>Comunen</i>			
				<i>Arbitrio</i>			10 32
				<i>Urbano</i>			10 00
				<i>Secuaria</i>			13 00
							2
				<i>Total</i>			33 32

Suma y sigue.

Total

33 32



Núm. de las fincas	EXTENSION SUPERFICIAL			PARTIDA Ó NOMBRES DE LAS FINCAS y objeto de imposicion	Cantidad de los terrenos	Líquido imponible Pesetas Cs.
	Hectar	Ars.	Cent			
				Suma anterior . . .		
2				<i>Masada</i>		
				5. Huerto Navarro el y 6. Manuel		
				Seban O. Benay Maria		
		15		olivas 2 <sup>a</sup>	5'25	900
		25		higuera 2 <sup>a</sup>	3'75	
		10				
				<i>Daja en 1894</i>		
				10 arces olivas y 17 higuera (de la finca		
				n.º 2, por parte de Manuel Antonio Romera		
				n.º 206 del apendice		
				3 arces olivas y 6 higuera de la finca n.º 2 por		
				parte de Felipe Edo Capdevila, n.º 225 del apendice		
				<i>Daja en 1896 = 7'50 arces trigo 2.º, 1'50 de</i>		
				<i>olivas 2.º, 1'50 de garbanos de 2.º, 5'25 higuera</i>		
				<i>2.º, 19'50 de id de 2.º, 19'50 de monte 2.º y</i>		
				<i>29'75 monte 2.º de la finca n.º 1 por parte de</i>		
				<i>Manuel Navarro Barachina n.º 252 del</i>		
				<i>apendice</i>		781

2.  
16  
47  
090

D. Antonio Fabregad Gil vecino de Barona

Núm. de las fincas	EXTENSION SUPERFICIAL			PARTIDA Ó NOMBRES DE LAS FINCAS y objeto de imposicion	Cantidad de los terrenos	Líquido imponible	
	Hectár	Árs	Cent.			Peseías	Cs.
1.				Posesiones propias.			
				Finca del Ceulero			
				N.º J. Miguel Forj & J.º. Martias A. Martínez.			
	17			Ceulero 1.º	9 61		
	6			Olivos 2.º	1 38		19 47
	23			Viver 3.º	12 50		
2.				Pelecharcos			
				N.º Sr. Andrés A. Ferrer & Antonio			
				C. Pascual Ferrer C. Eligio Ferrer			
	18			Ceulero 1.º	2 70		
	25			Viver 2.º	12 30		16 38
	28			Monte 3.º	28		
3.	12			Pelecharcos	Viver 2.º		4 86
				N.º Sr. Andrés A. Eligio Ferrer			
				C. Pascual Ferrer C. Pascual Ferrer			
4.	42			Pelecharcos	Viver 2.º		34 96
				N.º Pascual Ferrer C. Pascual Ferrer			
				J.º Eligio Ferrer			
5.	23			Finca del Abogad	Olivos 2.º		9 22
				N.º Pascual Gil A. Pascual Ferrer C.			
				Miguel Ferrer C. Camino de Duanae			
6.	22			Finca de Alupao	Ceulero 1.º		7 54
				N.º Miguel Ferrer A. Pascual Gil			
				C. Sr. Pedro C. Pascual Ferrer			
Suma y sigue							88 17

Cavitation Imp. de J. Armerigo

Núm. de las fincas	EXTENSION SUPERFICIAL			PARTIDA Ó NOMBRES DE LAS FINCAS y objeto de imposición	Cantidad de los terrenos	Líquido imponible	
	Hectár	Árs.	Cent.			Pesetas	Cs.
				Suma anterior...		88	17
7				Meutaco			
				N.º E. P. terreno de la Loria, P. P. terreno P. E.			
				Q. P. terreno terreno			
		12		Ceboso 2 <sup>o</sup>	1 30	7	00
		12		Piquet 2 <sup>o</sup>	1 20		
8		12		Meutaco Ceboso	1 <sup>o</sup>	2	96
				N.º Miguel P. terreno P. terreno terreno			
				Q. P. terreno terreno			
9		22		Meutaco Ceboso	2 <sup>o</sup>	6	90
				N.º Miguel P. terreno P. terreno terreno			
				Q. P. terreno terreno			
10				Meutaco			
				N.º E. P. terreno terreno P. terreno terreno			
				Q. P. terreno terreno			
		14		Ceboso 1 <sup>o</sup>	4 62	30	85
		14		do 2 <sup>o</sup>	3 22		
		29		Piquet 2 <sup>o</sup>	2 90		
		2 90		Monte 1 <sup>o</sup>	11 50		
		1 72		do 2 <sup>o</sup>	9 16		
		2 85		do 3 <sup>o</sup>	2 85		
11				Meutaco			
				Q. P. terreno terreno P. terreno terreno			
				Q. P. terreno terreno P. terreno terreno			
		14		Ceboso 2 <sup>o</sup>	2 10	15	25
		10		Ceboso 2 <sup>o</sup>	2 50		
		58		Piquet 2 <sup>o</sup>	8 80		
		57		Monte 1 <sup>o</sup>	2 85		
		80		do 2 <sup>o</sup>	2 40		
		1 12		do 3 <sup>o</sup>	1 13		
				Totales		118	50

D. \_\_\_\_\_ vecino de \_\_\_\_\_

Núm. de las fincas	EXTENSION SUPERFICIAL			PARTIDA Ó NOMBRES DE LAS FINCAS y objeto de imposición	Cantidad de los terrenos	Líquido imponible	
	Hectár	Árs.	Cent.			Pesetas	Cs.
				<i>Urbanas.</i>			
1				<i>Una casa de campo su nombre María de Alentao se sitúa en el pueblecito de Benitoz que linda por la D. Francisco Mij G. Pedraza y con D. Juan Parra.</i>		10	00
2				<i>Otra casa de campo su nombre María de Alentao se sitúa en el pueblecito de Benitoz y linda D. D. Manuel Armas S. D. José Mij G. y D. Víctor G.</i>		1	00
				<i>Pecuaria</i>			
				<i>Por una cabecera de ganado mular</i>		15	00
				<i>Obiserruco</i>			
				<i>Antico</i>		142	56
				<i>Orbano</i>		11	00
				<i>Pecuario</i>		13	00
				<i>Total</i>		172	56

Suma y sigue

Custodio imp. de J. Armengot

D. Manuel Galonir Martiner.

vecino de Barona

Núm. de las fincas	EXTENSION SUPERFICIAL			PARTIDA Ó NOMBRES DE LAS FINCAS y objeto de imposicion	Calidad de los terrenos	Líquido imponible	
	Hectár	Árs.	Cent.			Pesetas	Cs.
1				Posesiones propias. Barona			
				N. Fu. Damara (Baro C. Diana)			
				Paria (C. Camacu Pitarch)			
		1		+ 1 2 Fongo 1 <sup>o</sup>		60	
		22		+ 11 24 Do 2 <sup>o</sup>		7 82	
		12		+ 6 19 Centeno 1 <sup>o</sup>		4 29	12 06
		7		+ 1 11 Monte 1 <sup>o</sup>		35	
2		44		66 Cap del Plá			
				N. Juan Castillo (A. Maria Parcia)			
				Estancia Navaro (C. Comaia Juan)			
		10		Viva 2 <sup>o</sup>		3 80	
		6		Higuera 2 <sup>o</sup>		60	
		18		Monte 2 <sup>o</sup>		48	9 11
		22		Do 2 <sup>o</sup>		22	
2		12		Barulana Olivar 2 <sup>o</sup>		4 20	
				N. Ignacio Maltrau (J. Roman Barau)			
				Estancia Maltrau (C. Juan Juliano)			
				Total			22 27
				Por una cabera de ganado abnato			5 00
				Comunen			
				Omitico			22 37
				Quiana			5 00
				Total			27 27

Cantabru. Imp. de J. Arzengot

No.

Núm.  
de las  
fincas

EXTENSION  
SUPERFICIAL

PARTIDA Ó NOMBRES DE LAS FINCAS

y objeto de imposición

Cantidad  
de  
los terrenos

Líquido imponible

Pesetas Cs.

Hectár Árs. Cent.

Suma anterior . . . . .

ta, según expediente de 21 de marzo 1894, la finca  
ca n.º 3 de dicho convento Compañía de San  
Pancrat, grant en 10 octubre 1894.  
Baja en 1895.

La finca n.º 3 por parte de Miquel Balles  
Cresanto n.º 23 del apéndice.

D. Agustín García Cornejo vecino de Barranca

Num. de las fincas	EXTENSION SUPERFICIAL			PARTIDA Ó NOMBRES DE LAS FINCAS y objeto de imposición	Cálcul de los terrenos	Líquido imponible	
	Hectár	Árs.	Cent.			Pesetas	Cs.
1				Finca propia.			
				Plá del Arch			
				D. E. Juan García A. Vicente Barber			
				D. Manuel Valls.			
	8			Higo 2 <sup>o</sup>	2 60	13 73	
	20			Id 3 <sup>a</sup>	7 82		
	7			Ceboso 1 <sup>o</sup>	3 31		
2				Plá del Arch			
				D. Domingo Alcocer A. Audax			
				D. E. Juan García.			
	27			Vina 2 <sup>o</sup>	12 50	18 78	
	6			Id 3 <sup>o</sup>	2 28		
3				Ceboso			
				D. Juan de Guadalupe A. Barrina E. Cornejo			
				na J. C. Barrina Barrina			
	1	27			Ceboso 1 <sup>o</sup>	41 91	64 69
		46			Olivos 2 <sup>o</sup>	10 58	
	70			Vina 3 <sup>o</sup>	11 40		
	80			Monte 4 <sup>o</sup>	80		
				Total			94 20
				Urbanas			
				Alfard de una casa de campo en un			
				C. de Mar de Corta, de campo número 34 me			
				tro y linda D. Nicolás Cornejo E. Juan			
				García J. E. el mismo dueño.			5 00

Núm. de las fincas	EXTENSION SUPERFICIAL			PARTIDA Ó NOMBRES DE LAS FINCAS y objeto de imposición	Cantidad de los terrenos	Líquido imponible	
	Hectár	Árs.	Cent.			Pesetas	Cs.
				Suma anterior.....			
				<i>Sumaria</i>			
				<i>Por una cabeza de ganado mular</i>			<i>13 00</i>
				<i>Pesumun,</i>			
				<i>Ornitica,</i>			<i>94 20</i>
				<i>Urbana</i>			<i>5 00</i>
				<i>Pecuaria,</i>			<i>13 00</i>
				<i>Total</i>			<i>112 20</i>
				<i>1898. Alta al n.º 470 del apéndice.</i>			



NÚM. 1042.

D. Bernardo Gil Montolio vecino de Barona

Num. de las fincas	EXTENSION SUPERFICIAL			PARTIDA Ó NOMBRES DE LAS FINCAS y objeto de imposición	Cálculo de los terrenos	Líquido imponible	
	Hectár.	Árs.	Cent.			Pesetas	Cs.
1				Terminaciones propias. Boadabellas			
				M. P. Manuel Franer A. Cammo.			
				R. Miguel Franer			
		80			Ango 2 <sup>a</sup>	27	20
		35			Centeno 1 <sup>a</sup>	11	55
		70			Agua 2 <sup>a</sup>	2	50
	35			Monte 2 <sup>a</sup>	1	05	
	92			D. 2 <sup>a</sup>	92		
2				Barropatos			
				M. Gabriel Macario A. Juan J. J. J. J.			
				E. Miguel Franer O. Miguel Franer			
	14			Vino 2 <sup>a</sup>	7	00	
	15			D. 2 <sup>a</sup>	5	70	
3				Foyeta			
				M. Miguel Franer A. Juan J. J. J.			
				E. José May O. José Popadovita			
		30			Centeno 1 <sup>a</sup>	26	40
		38			D. 2 <sup>a</sup>	13	24
	40			Olivar 2 <sup>a</sup>	10	58	
	92			Vino 2 <sup>a</sup>	20	14	
4				Hogad			
				M. Pedro Franer A. Jul. J. J. J.			
				E. Miguel Franer O. Camilo Franer			
	46			Olivar 2 <sup>a</sup>	10	58	
	21			Vino 2 <sup>a</sup>	7	93	
				Suma y sigue			
						116	94

Cataluña Imp. de J. Arango

Núm. de las fincas	EXTENSION SUPERFICIAL		PARTIDA Ó NOMBRES DE LAS FINCAS y objeto de imposición	Caldad de los terrenos	Líquido imponible	
	Hectár	Ars. Cent.			Pesetas	Cs.
			Suma anterior...		146	94
5			<i>Neutao.</i> D. Francisco <i>Alf. A. Mariana Peliz</i> B. Miguel <i>Francis</i>			
	7	35	<i>Arigo 1<sup>o</sup></i>	4 20	}	10 14
	8	1	<i>Arigo 2<sup>o</sup></i>	2 72		
	14	7	<i>Olivar 2<sup>o</sup></i>	3 22		
6			<i>Neutao.</i> D. Manuel <i>Francis A. Mariana Peliz</i> B. Domingo <i>Francis A. Mariana Peliz</i>			
	20	10 50	<i>Arbores 1<sup>o</sup></i>	11 55	}	47 69
	22	66	<i>Olivar 2<sup>o</sup></i>	21 16		
	14	7	<i>Arbores 2<sup>o</sup></i>	7 00		
	21	10 50	<i>Arbores 2<sup>o</sup></i>	7 98		
7			<i>Neutao.</i> D. José <i>Francis A. Mariana Peliz</i> B. Martín <i>D. Juan Andru</i>			
	32	26	<i>Arigo 1<sup>o</sup></i>	31 20	}	62 01
	40	20	<i>Arbores 1<sup>o</sup></i>	13 20		
	66	20	<i>Arigo 2<sup>o</sup></i>	9 20		
	17	8 50	<i>Olivar 2<sup>o</sup></i>	3 91		
	18	7 50	<i>Arbores 2<sup>o</sup></i>	4 80		
8			<i>Neutao.</i> D. Manuel <i>Francis A. Mariana Peliz</i>			
	40	20	<i>Arigo 2<sup>o</sup></i>	18 00	}	72 67
	60	20	<i>Arigo 2<sup>o</sup></i>	13 60		
	30	20	<i>Arbores 1<sup>o</sup></i>	26 40		
	23	11 50	<i>Olivar 2<sup>o</sup></i>	3 05		
	16	8	<i>Arbores 2<sup>o</sup></i>	4 80		
	66	20	<i>Arbores 2<sup>o</sup></i>	1 38		
	44	22	<i>Arbores 2<sup>o</sup></i>	4 44		3 39 45

NÚM. \_\_\_\_\_

D.

vecino de \_\_\_\_\_

Núm. de las fincas	EXTENSIÓN SUPERFICIAL			PARTIDA Ó NOMBRES DE LAS FINCAS y objeto de imposición	Cantidad de los terrenos	Líquido imponible	
	Hectár.	Ars.	Cent.			Pesetas	Cs.
9				<i>Foyeta del Tallador</i>			239 25
				<i>M. Peralta Herrer A. Mariano Carrero</i>			
				<i>&amp; F. de la Cruz C. Joaquín Mateo</i>			
	40			<i>Terreno 1.º</i>	13	60	
	35			<i>Terreno 2.º</i>	11	55	
	22			<i>Terreno 3.º</i>	9	29	
	29			<i>Terreno 4.º</i>	14	50	35 65
	92			<i>Terreno 5.º</i>	24	96	
	1 15			<i>Terreno 6.º</i>	9	75	
				<i>Total</i>			425 10
				<i>Urbanas</i>			
				<i>Una casa de campo con un pozo de agua sacados en el monte Mar del Puerto de dos picos, mide 100 metros, planta de luz y agua, L. Vicente Gout y C. Miguel Álvarez.</i>			12 00
				<i>Pequeñas</i>			
				<i>Pequeñas</i>			425 10
				<i>Urbano</i>			12 00
				<i>Total</i>			437 10
				<i>Suma y sigue</i>			

Cantón. Imp. de J. Armengot

NÚM. 1043.

D. *Fernando Gorralbo Martí* vecino de *Benina*

Núm. de las fincas	EXTENSION SUPERFICIAL			PARTIDA Ó NOMBRES DE LAS FINCAS y objeto de imposición	Calidad de los terrenos	Líquido imponible	
	Hectár	Árs.	Cent.			Pesetas	Cs.
1				<i>Propiedades propias.</i>			
				<i>Boboter</i>			
				<i>D. Fernando Gorralbo F. F. de Gorralbo, Ca</i>			
				<i>Hacienda Mercedina O. Miguel Benina</i>			
	14			<i>Trigo 1<sup>ra</sup></i>		4	76
	14			<i>Alfalfa 2<sup>a</sup></i>		1	40
	42			<i>Monte 3<sup>a</sup></i>		42	
				<i>Total</i>			6 58

Suma y sigue

NÚM. 1044.

D. José María Esparraco vecino de Barroca

Num. de las fincas	EXTENSION SUPERFICIAL			PARTIDA Ó NOMBRES DE LAS FINCAS y objeto de imposicion	Cantidad de los terrenos	Liquido imponible	
	Hectár	Árs.	Cent.			Pesetas	Cs.
1				De acuerdo con Josefa Cruz			
				por de Abogad. Cruz			
				M. Antonino Ruiz y C. Bañados			
				Proda. O. Bañados			
		16		Arroz 2 <sup>o</sup>	7	90	
		16		Arroz 3 <sup>o</sup>	8	46	
		12		Cebada 1 <sup>o</sup>	3	70	
		12		Arroz 2 <sup>o</sup>	2	70	
		12		Arroz 3 <sup>o</sup>	1	80	
		6		Vino 2 <sup>o</sup>	4	00	
		12		Arroz 3 <sup>o</sup>	4	86	45 29 B.
		7		Olivos 1 <sup>o</sup>	3	43	
		22		Arroz 2 <sup>o</sup>	7	70	
		12		Arroz 3 <sup>o</sup>	2	76	
	6		Pan de Azúcar 1 <sup>o</sup>	1	80		
	16		Arroz 3 <sup>o</sup>	1	60		
	18		Arroz 1 <sup>o</sup>	4	00		
2				Abogad.			
				M. J. Josefa Ruiz y C. Bañados			
				Proda. Jose Cruz			
		12		Arroz 2 <sup>o</sup>	2	40	
		12		Arroz 3 <sup>o</sup>	4	03	
		12		Cebada 1 <sup>o</sup>	3	96	
		12		Arroz 2 <sup>o</sup>	2	30	32 32 B.
		12		Arroz 3 <sup>o</sup>	1	80	
		12		Olivos 1 <sup>o</sup>	5	88	
		12		Arroz 2 <sup>o</sup>	4	20	
	20		Arroz 3 <sup>o</sup>	4	60		
			Suma y sigue	Total		77 51	

Cancion: Imp. de J. Aracangot

Núm. de las fincas	EXTENSION SUPERFICIAL			PARTIDA Ó NOMBRES DE LAS FINCAS y objeto de imposicion	Cantidad de los terrenos	Líquido imponible	
	Hectár	Árs.	Cent.			Pesetas	Cs.
				Suma anterior.....			
				Urbana			
				Una septima parte de campo paridera de ganado su nombre Mar de Abogal, de dos pies y medio de diametro, situada toda por entero D. Mauricio Pérez y C. en sus medidas de esta finca.			5 00
				Pecunias			
				Antico			7 75
				Urbano			9 00
				Total			82 75
				Baja en 1895. La finca n.º 2 por parte de Julian Comas fabregat n.º 2 del apéndice.			
				Baja en 1896. La finca n.º 1 por parte de Ramondo Roda elvira n.º 36 del duplicado del apéndice.			

D. José Guad. Trilles

vecino de *Barranca*

Núm. de las fincas	EXTENSION SUPERFICIAL			PARTIDA Ó NOMBRES DE LAS FINCAS y objeto de imposicion	Cantidad de los terrenos	Líquido imponible		
	Hectár	Árs.	Cent.			Pesetas	Cs.	
1	10	D. Buenavinte Dolores Franer.			7 <sup>o</sup>	12	60	
		Mora de Castillo Trigo						
2		D. Agustín Castillo A. San Castillo, D. Juan Julian O. Pascual Castillo.			7 <sup>o</sup>	7	07	
		Mora de Castillo						
		D. Matías Castillo A. Manuel P. C. Pascual Franer O. Vicente Casanova						
		2	Trigo 2 <sup>o</sup>					1 70
		6	" 9 <sup>o</sup>					2 04
		4	Viver 3 <sup>o</sup>					2 00
		7	Olivar 3 <sup>o</sup>					69
		4	Parral 9 <sup>o</sup>					30
		2	Higuera 3 <sup>o</sup>					20
		4	Alouche 3 <sup>o</sup>					4
3		Mora de Castillo			7 <sup>o</sup>	8	14	
		D. Francisco Castillo A. Juan <sup>o</sup> Castillo						
		E. J. Delgado O. Vicente Casanova						
		4	Olivar 2 <sup>o</sup>					1 40
16	" 3 <sup>o</sup>		2 68					
2	Viver 2 <sup>o</sup>		06					
4	22	Mora de Castillo			7 <sup>o</sup>	7	22	
		D. Palomares Casanova A. Dolores Morera						
		E. Vicente Franer O. Juan <sup>o</sup> Franer						
16	Trigo 2 <sup>o</sup>		7 30					
19	Viver 2 <sup>o</sup>		7 22					
Suma y sigue						40	23	

Custodios Imp. de Armeringot

Num. de las fincas	EXTENSION SUPERFICIAL			PARTIDA Ó NOMBRES DE LAS FINCAS y objeto de imposición	Calidad de los terrenos	Líquido imponible	
	Hectár	Ars.	Cent.			Pesetas	Cs.
				Suma anterior...		10	20
				<i>P. Ferro</i>			
				<i>N. Maximo Orante, A. Huda &amp; Camuel Bauer, O. Manuel Palau</i>			
		20		<i>Centeno 1<sup>a</sup></i>		7	59
		14		<i>Vina 2<sup>a</sup></i>		7	59
				<i>Total</i>		14	59
				<i>Urbanas.</i>		54	88
1				<i>Una casa de campo en su nombre Mar de Cortillo de dos pisos, mide 47 metros y linda D. Fr. Cortillo D. Vicente Encarnación y E. Ignacio Cortillo.</i>			6 00
2				<i>Una casa de campo en la Valdealba, calle la Madia, n.º 24, de dos pisos, mide 28 metros lindas Mariana Pual.</i>			10 00
				<i>Total</i>		16	00
				<i>Resumen</i>			
				<i>Rústico</i>		54	58
				<i>Urbano</i>		16	00
				<i>Total</i>		70	58
				<i>Deja en 1896.</i>			
				<i>La finca n.º 8 por parte de Juan Pual.</i>			
				<i>Artículo n.º 24 del Reglamento.</i>			



NÚM. 1046.

D. Juan Gil Centelles

vecino de Barrera

Núm. de las fincas	EXTENSION SUPERFICIAL			PARTIDA Ó NOMBRES DE LAS FINCAS y objeto de imposicion	Calidad de los terrenos	Líquido imponible	
	Hectár	Árs.	Cent.			Pesetas	Cs.
1				<i>Fincas propias.</i>			
				<i>Plebana</i>			
				<i>D. Pascual Juanes L. Amador Gil</i>			
				<i>D. José May O. Baumblo</i>			
		40			<i>Centeno 1º</i>	13 20	
		37			<i>    2º</i>	8 51	
		80			<i>    3º</i>	172 00	
	80			<i>Vino 2º</i>	19 00	96 84	
	58			<i>Monte 1º</i>	2 90		
	41			<i>    2º</i>	1 22		
2				<i>Finca</i>			
				<i>D. Pascual Juanes L. Joaquín Aguirre</i>			
				<i>D. Serafín Aguirre O. Baumblo</i>			
		9			<i>Centeno 1º</i>	2 77	
		10			<i>    2º</i>	1 50	
		10			<i>Vino 2º</i>	9 00	
		18			<i>    3º</i>	6 84	28 48
	17			<i>Olivar 3º</i>	4 37		
	19			<i>Formosa 3º</i>	9 80		
				<i>Total</i>		85 22	
				<i>Finca</i>			
				<i>Una casa de campo en nombre de la de la Plebana de 200 metros de 34 metros y linda por la D. Pedro María L. José May</i>			
				<i>D. Joaquín Aguirre</i>			5 00
				<i>Suma y sigue</i>			

Causales Imp de J. Arce y Cia

Núm. de las fincas	EXTENSION SUPERFICIAL			PARTIDA Ó NOMBRES DE LAS FINCAS y objeto de imposición	Cantidad de los terrenos	Líquido imponible	
	Hectár	Árs.	Cent.			Pesetas	Cs
				Suma anterior...		40	22
				<i>P. Ferro</i>			
				<i>N. Maximo Ormaiztegui, A. Sarda &amp; C. Barrial</i>			
				<i>H. Bauer, O. Miguel Palau</i>			
	20			<i>Cultura 1ª</i>	7	59	
	14			<i>Vina 2ª</i>	7	00	
				<i>Total</i>		54	22
				<i>Urbanas.</i>			
				<i>Una casa de campo en nombre Mar de Cortillo de dos pisos, mide 47 metros, situada D. En Cortillo 2ª Monte Encarnada y C. Leoncio Cortillo.</i>			6 00
				<i>Una casa de campo en la Valdealba, calle de María, n.º 24, de dos pisos, mide 28 metros lineales Mariana Paul.</i>			10 00
				<i>Total</i>		16	00
				<i>Obisposmen</i>			
				<i>Antico</i>		54	52
				<i>Urbano</i>		16	00
				<i>Total</i>		70	52
				<i>Nota en 1891.</i>			
				<i>La finca n.º 3 por parte de Juan José de Ariza n.º 24 del expediente.</i>			

D. Juan Gil Cortelles

vecino de Barrova

Núm. de las fincas	EXTENSION SUPERFICIAL			PARTIDA Ó NOMBRES DE LAS FINCAS y objeto de imposicion	Cantidad de los terrenos	Líquido imponible	
	Hectár	Árs.	Cent.			Pesetas	Cs.
1				<i>Finca propia.</i>			
				<i>Platanales</i>			
				<i>M. Pascual Avanza I. Bernardo Gil,</i>			
				<i>E. José May O. Barrova</i>			
		40		<i>Centeno 1º</i>	13 20		
		37		<i>    "    2º</i>	8 51		
	80		<i>    "    3º</i>	12 00			
	80		<i>Vino 3º</i>	19 00		96 24	
	88		<i>Arroz 1º</i>	2 90			
	41		<i>    "    2º</i>	1 22			
2				<i>Finca</i>			
				<i>M. Pascual Avanza I. Joaquín Aguirre</i>			
				<i>E. Serafín Aguirre O. Barrova</i>			
		9		<i>Centeno 1º</i>	2 97		
		10		<i>    "    2º</i>	1 50		
		18		<i>Vino 2º</i>	9 00		
	18		<i>    "    3º</i>	6 84		28 48	
	19		<i>Olivar 3º</i>	1 37			
	19		<i>Formosa 3º</i>	9 80			
				<i>Total</i>			85 32
				<i>Finca</i>			
				<i>Una casa de campo llamada Monte de la Peliciana) de dos manzanas de 24 metros de lina por la D. Pedro María Echeburúa y E. Joaquín Aguirre</i>			5 00
				<i>Suma y sigue</i>			

Caudal imp de J. Aracángot



D. Manuel Garcia Climent vecino de Barona

Núm. de las fincas	EXTENSION SUPERFICIAL			PARTIDA Ó NOMBRES DE LAS FINCAS y objeto de imposición	Caldad de los terrenos	Líquido imponible			
	Hectár.	Árs.	Cent			Pesetas	Cs.		
1		22		De su consorte Bárbara Liniñana Martí. Cuadroses Arpa	1.º	13	80	13.	
2				D. Juan Valls y Francisco Salvador D. Juan María y Manuela María Esp. del Pla					
		12		D. José Melón y Juana y Carmen Gil Juan C. Lluís Mir					
		12		Vino 2.º		6	00		
				2.º		4	96	10	96
3		28		VINO D. Juan Liniñana y A. Gual y C. Muntada María C. de Ferrer.	2.º	10	64		
4		16		VINO D. Juan Liniñana y Juana Martí D. Víctor Abreu y C. María Olaya	2.º	22			
5				VINO D. Juan Liniñana y Antonina Martí D. C. Pau y Manuela María					
		0		Vino 2.º		2	04		
		12		Arboles 1.º		2	96		
		23		Arboles 2.º		09		7	04
		35		2.º		35			
6				RAMANQUEL Norte cristiano Papirato y C. Costa Francisco Liniñana y Antonina Liniñana.					
Suma y sigue.							85	04	

Núm. de las fincas	EXTENSION SUPERFICIAL			PARTIDA Ó NOMBRES DE LAS FINCAS y objeto de imposición	Cantidad de los terrenos	Líquido imponible	
	Hectar	Árs.	Cent			Pesetas	Cs.
				Suma anterior . . .			65 26
	32			Olivar 1 <sup>o</sup>	15 68		
	16			"    2 <sup>o</sup>	9 60		
	9			"    3 <sup>o</sup>	2 07		
	8			Panf. 1 <sup>o</sup>	2 20		
	8			"    2 <sup>o</sup>	2 40		30 39
	8			"    3 <sup>o</sup>	30		
	16			Monte 2 <sup>o</sup>	48		
	16			"    3 <sup>o</sup>	16		
	123			<u>Total</u>			95 79
				Quincia			
				Por una cabera, organizado mular			13 00
				Obsequio			
				Quincia			95 79
				Quincia			13 00
				<u>Total</u>			108 79

Nota. Las fincas nos 1, y 2 por pase á Francisco  
 de la Herrería, no 244 del apéndice.

NÚM. 1048.

D. Miguel Garcia Gil

vecino de

Banua

Núm. de las fincas	EXTENSION SUPERFICIAL			PARTIDA Ó NOMBRES DE LAS FINCAS y objeto de imposicion	Calidad de los terrenos	Líquido imponible	
	Hectar	Árs.	Cent			Pesetas Cs.	
1				Propiedades propias.			
				Barreal			
				M. Manuel Sutter, L. J. Carlos Agud, E. Canino.			
		16		Brigo 3 <sup>o</sup>	8 44	} 3 76 P.	
		16		Higuera 3 <sup>o</sup>	1 60		
	40		Monte 2 <sup>o</sup>	1 20			
	52		id 3 <sup>o</sup>	52			
	124						
2				Faja del castiño			
				M. E. Barina, Martutano, J. Carlos Agud, W. Carritera			
		10		Brigo 2 <sup>o</sup>	4 50	} 20 06 P.	
		14		id 3 <sup>o</sup>	5 96		
		14		Vina 2 <sup>o</sup>	7 00		
	10		id 3 <sup>o</sup>	3 50			
	48						
3				Pobosier			
				D. Vicente Tovar, A. Sra. P. R. Carreras, E. Antonio Parra C. de Carrillo			
		2		Brigo 1 <sup>o</sup>	1 50	} 35 18	
		10		id 2 <sup>o</sup>	16 50		
		46		id 3 <sup>o</sup>	15 44		
		23		Vina 3 <sup>o</sup>	3 74		
		10		Pequeño 2 <sup>o</sup>	1 50		
	14		id 3 <sup>o</sup>	1 60			
	80		Monte 1 <sup>o</sup>	2 40			
	180						
Suma y sigue.							64 00

B

Núm. de las fincas

EXTENSION SUPERFICIAL

PARTIDA Ó NOMBRES DE LAS FINCAS

y objeto de imposicion

Calidad de los terrenos

Líquido imponible

Pesetas Cs.

Hectar. Árs. Cent

4

Suma anterior.

64 4

Foja del Centeno.  
N.º 1.º de las fincas. Matuteo y Bouzo Parra  
O. Corruino.

5			Arroyo 2 <sup>o</sup>	2 25
23			do 3 <sup>o</sup>	7 82
6			Centeno 1 <sup>o</sup>	1 98
8			do 2 <sup>o</sup>	1 84
23			Monte 2 <sup>o</sup>	69
23			do 3 <sup>o</sup>	23

14 81

5

33  
Pabosor  
N.º 1.º de las fincas. L. Fu. Ceua E. Salvador  
Ponulbo O. Jose Castilla

28			Arroyo 3 <sup>o</sup>	8 50
2			Arroyo 2 <sup>o</sup>	20
27			Monte 2 <sup>o</sup>	81
8			do 3 <sup>o</sup>	9

9 56

Daño a finca Balanque nº 1º de las fincas

34  
Pabosor  
N.º 1.º de las fincas. L. Fu. Ceua E. Salvador  
Ponulbo O. Jose Castilla

16			Arroyo 3 <sup>o</sup>	1 76
16			Arroyo 2 <sup>o</sup>	1 40
43			Monte 3 <sup>o</sup>	43

6 59

6

35  
Mar de Abertinua  
N.º 1.º de las fincas. L. Fu. Ceua E. Salvador  
Ponulbo O. Jose Castilla

35			Centeno 3 <sup>o</sup>	8 25
20			Monte 3 <sup>o</sup>	4 60

9 85

B

36  
Mar de Abertinua  
N.º 1.º de las fincas. L. Fu. Ceua E. Salvador  
Ponulbo O. Jose Castilla

104 11





Núm. de las fincas	EXTENSION SUPERFICIAL			PARTIDA Ó NOMBRES DE LAS FINCAS y objeto de imposición	Calidad de los terrenos	Líquido imponible		
	Hectar	Árs.	Cent			Pesetas	Cs.	
				Suma anterior. . . . .				
				Urbanas,			175.05	
				Rústicas,			5.00	
				Urbanas,			13.00	
				Rústicas,				
				<u>Total</u>			196.05	
				<p style="text-align: center;">Baja 1892</p> <p>La finca n.º 4 por parte de Bautista Isidro Sanjurjo n.º 109 del ayuntamiento según escritura Baja en 1892.</p> <p>La finca n.º 7 y 8 por parte de Victoriano Cruz Salazar n.º 255 del ayuntamiento.</p> <p>Baja en 1896, las fincas n.º 1 y 2 por parte de Juan Siles García, n.º 26 del ayuntamiento.</p>				44.85

D. Miguel García Mateu vecino de Barrova

Núm. de las fincas	EXTENSION SUPERFICIAL			PARTIDA Ó NOMBRES DE LAS FINCAS y objeto de imposición	Cantidad de los terrenos	Líquido imponible	
	Hectár	Ars.	Cent			Pesetas	Cs.
				<i>Fincas propias.</i>			
				<i>Campesinos.</i>			
1				<i>D. Salvador Mesquero S. Juan Huelgas</i>			
				<i>D. Domingo P. O. F. M. Molino</i>			
	12			<i>Tierras 1ª</i>	6	00	11 32
	14			<i>2ª</i>	9	32	
2				<i>Herbas.</i>			
				<i>D. J. B. Semino de la Herra P. Pascual Era</i>			
				<i>D. O. Moriana Bibes</i>			
	40			<i>Herbas 1ª</i>	13	60	107 66
	30			<i>2ª</i>	26	40	
	40			<i>3ª</i>	9	20	
	40			<i>Tierras 1ª</i>	20	00	
	30			<i>2ª</i>	30	40	
	40			<i>Herbas 1ª</i>	8	00	
	8			<i>2ª</i>	6		
	226			<i>Total</i>			113 98
				<i>Urbanas.</i>			
1				<i>Una casa maná de nombre Marce y Herbas, de 200 pies, mide 100 metros y se halla por la D. Antonio J. Huelgas S. y D. García Mateu.</i>			10 00
2				<i>Una parcela de ganaderos al lado de Herbas mide 100 metros y se halla en elevadas en la finca n.º 2.</i>			5 00
				<i>Suma y signo. Total.</i>			15 00

Núm. de las fincas	EXTENSION SUPERFICIAL			PARTIDA Ó NOMBRES DE LAS FINCAS y objeto de imposición	Cantidad de los terrenos	Líquido imponible	
	Hectar	Árs.	Cent			Pesetas	Cs.
				Suma anterior . . . . .			
				<i>Quinaria</i>			
				<i>Por una cabera de ganado mular</i>			<i>13 00</i>
				<i>Obsequio</i>			<i>118 98</i>
				<i>Ortuno</i>			<i>15 00</i>
				<i>Ortuno</i>			<i>12 00</i>
				<i>Quinario</i>			
				<i>Total</i>			<i>146 98</i>
				<i>Nota en 1894.</i>			
				<i>La finca rural n.º 1 por gran a. terreno</i>			
				<i>terreno n.º 27 del apéndice.</i>			

D. *Bauman Garcia El* vecino de *Bauma*

Núm. de las fincas	EXTENSION SUPERFICIAL			PARTIDA Ó NOMBRES DE LAS FINCAS y objeto de imposición	Cálculo de los terrenos	Líquido imponible Pesetas Cs.
	Hectár	Árs.	Cent			
1				<i>Terrenos propios.</i>		
				<i>Morón</i>		
				<i>D. Bauman Juller A. Carlos Aguero</i>		
				<i>E. Vicente Juller O. Camacho</i>		
		7		<i>Trigo 1º</i>	= 7 4 4 20	}
		23		<i>Trigo 2º</i>	= 40 = 19 9 10 35	
		69		<i>Trigo 3º</i>	= 10 = 59 57 23 46	
		29		<i>Vino 3º</i>	= 10 = 19 12 11 09	
		10		<i>Olivar 3º</i>	= 10 = 2 30	
		23		<i>Algarrobo 3º</i>	= 23 15 2 30	
	35		<i>Monte 2º</i>	= 35 24 1 05		
	44		<i>Trigo 3º</i>	= 44 28 44		
	210		<i>Suma</i>	128		
2			<i>D. Don Capdevila A. Anfo Patuque</i>			
			<i>E. Vicente Juller O. Fruits Muxim</i>			
		23		<i>Trigo 3º</i>	7 82	}
		18		<i>Vino 3º</i>	6 84	
	20		<i>Algarrobo 3º</i>	2 00		
	61		<i>Suma</i>			
3			<i>D. Manuel Maria T. Don Grego S. Juan</i>			
			<i>Don Pedro O. Baumbler</i>			
		69		<i>Trigo 2º</i>	23 46	}
		98		<i>Vino 2º</i>	29 00	
		98		<i>Trigo 3º</i>	22 04	
	15		<i>Monte 1º</i>	75		
	200		<i>Suma</i>	79 55		
			<i>Suma y sigue.</i>			149 03

Núm. de las fincas	EXTENSION SUPERFICIAL			PARTIDA Ó NOMBRES DE LAS FINCAS y objeto de imposicion	Cantidad de los terrenos	Líquido imponible	
	Hectar	Árs.	Cent			Pesetas	Cs.
4				Suma anterior.		149	09
				Joya del Centeno.			
				N. Miguel y Ponia P. Carlos Agudo, E.			
				Diego Abala y C. Comtara Novella			
		28		Arroz 3 <sup>a</sup>	9	92	
		14		Centeno 3 <sup>a</sup>	2	10	
	22		Morale 2 <sup>a</sup>		66	12	00
	22		Id 3 <sup>a</sup>		22		
	80			<u>Total</u>		161	92
1				Urbanas.			
				Una casa de campo en nombre de Marcel Bigall de dos manzanas de 10 metros, finca de Manuel Fuller, y el mismo dueño, Sr. Ramon Fuller.			8 00
				Otra casa en la misma finca de 22 metros, finca de Manuel Fuller y Sr. Ramon Fabra.			2 00
				<u>Total</u>		10 00	
2				Cesumen.			161 92
				Urbanas.			10 00
				<u>Total</u>			171 92

D. *Gerafina Gosalbo Martí* vecino de *Barona*

Núm. de las fincas	EXTENSION SUPERFICIAL			PARTIDA Ó NOMBRES DE LAS FINCAS y objeto de imposición	Cantidad de los terrenos	Líquido imponible Pesetas Cs.
	Hectár	Ars.	Cent			
1				<i>Posesiones propias.</i>		
				<i>Barboser.</i>		
				<i>D. Agustín Castillo S. Gerafina Gosalbo</i>		
				<i>D. Gerafina Palanguez O. Miguel Pariza</i>		
		12		<i>Terro 3<sup>o</sup></i>	4'08	} 5 74 B.
	10		<i>Terro 3<sup>o</sup></i>	1 50		
	22		<i>Monte 2<sup>o</sup></i>	66		
2				<i>Finca de Castillo.</i>		
				<i>D. Manuel Gosalbo S. Gabriel Montuñano</i>		
				<i>D. Salcedo Gosalbo O. Fernando Gosalbo.</i>		
		18		<i>Terro 3<sup>o</sup></i>	8 10	} 24 34 B.
		28		<i>Terro 3<sup>o</sup></i>	11 90	
	8		<i>Vivera 3<sup>o</sup></i>	1 90		
	10		<i>Olivar 3<sup>o</sup></i>	2 30		
	14		<i>Monte 3<sup>o</sup></i>	14		
3				<i>Coto.</i>		
				<i>D. Monte Comunal S. Vicente Martí</i>		
				<i>D. Ramón Pariza O. Vicente Edo</i>		
		5		<i>Terro 2<sup>o</sup></i>	1 35	} 14 89 B.
		28		<i>Terro 3<sup>o</sup></i>	8 50	
		2		<i>Olivera 3<sup>o</sup></i>	46	
		2		<i>Terro 3<sup>o</sup></i>	40	
		7		<i>Terro 2<sup>o</sup></i>	1 85	
		20		<i>Terro 3<sup>o</sup></i>	2 00	
		20		<i>Monte 2<sup>o</sup></i>	60	
	23		<i>Terro 3<sup>o</sup></i>	50		
	102					
					44 94	

Suma y sigue.

Núm. de las fincas	EXTENSION SUPERFICIAL			PARTIDA Ó NOMBRES DE LAS FINCAS y objeto de imposición	Cantidad de los terrenos	Líquido imponible	
	Hectar	Árs.	Cent			Pesetas	Cs.
				Suma anterior.		44	97
P. 4		10		Melcaris No y O. José Julián A Gabriel, Hermanos. B. Manuel Parina	3	3	89
				Total		47	77
1				Vibranas. Una casa de campo en nombre May del Coto, de las fincas, núm de los terrenos, finca D. F. y E. N. calle Edo.			300
				Buenos		48	77
				Rústica			200
				Urbana			91 77
				Total			
				Boja en 1896, las fincas n.º 1, 2 y 3 por pase a Dolores Edo Gorralbo, con sede de esta finca etc Bot. Villar y n.º 372 del apéndice.			
				Boja en 1897, las fincas n.º 3 por pase a José María Villar, n.º 218 del apéndice.			



D. Manuel Yañer Fabregad vecino de Barona

Núm. de las fincas	EXTENSION SUPERFICIAL			PARTIDA Ó NOMBRES DE LAS FINCAS y objeto de imposicion	Cantidad de los terrenos	Líquido imponible		
	Hectár	Ars.	Cent			Pesetas	Cs.	
1				Posiciones propias.				
				Baroncos del Arroyo.				
				D. Antonio Fabregad y C. José Carbajal				
				D. Florentino de San Blas.				
	24			Higueral 2 <sup>o</sup>	3 60	}	8 10	
	22			Monte 2 <sup>o</sup>	96			
	84			Id 3 <sup>o</sup>	84			
2				Ortolas.				
				D. Juan Yñer y Monte Yñer y Cami				
				no D. Miguel Yñer				
	9			Viver 2 <sup>o</sup>	4 80	}	9 44	
	13			Id 3 <sup>o</sup>	4 64			
3				Montes.				
				D. Miguel Yñer y C. Miguel Cuetillas				
				D. Antonio Martini				
		11			Oliver 2 <sup>o</sup>	3 80	}	9 15
		8			Parral 2 <sup>o</sup>	2 40		
	10			Id 3 <sup>o</sup>	2 00			
	9			Higueral 3 <sup>o</sup>	90			
4				Montes.				
				D. C. y D. Juan Yñer y D. Yñer Molino				
		2			Viño 1 <sup>o</sup>	1 20	}	8 10
		3			Id 2 <sup>o</sup>	1 35		
		7			Centeno 1 <sup>o</sup>	2 31		
		4			Id 2 <sup>o</sup>	95		
	4			Oliver 2 <sup>o</sup>	1 40			
	4			Id 3 <sup>o</sup>	92			
Suma y sigue.					Total		24 22	

Núm. de las fincas	EXTENSION SUPERFICIAL			PARTIDA Ó NOMBRES DE LAS FINCAS y objeto de imposición	Cantidad de los terrenos	Líquido imponible	
	Hectar	Árs.	Cent			Pesetas	Cs.
				Suma anterior . . . . .			
				<i>Suma</i> <i>Por una cabeza de ganado mular</i>			<i>13 00</i>
				<i>Besmu,</i>			
				<i>Antio,</i>			<i>31 79</i>
				<i>Cuaria,</i>			<i>13 00</i>
				<i>Total</i>			<i>44 79</i>

D. Miguel Traves Traves vecino de Parana

Núm. de las fincas	EXTENSION SUPERFICIAL			PARTIDA Ó NOMBRES DE LAS FINCAS y objeto de imposición	Calidad de los terrenos	Líquido imponible		
	Hectár	Ars.	Cent			Pesetas Cs.		
1				Posiciones propias. Baumbrella				
				D. Ignacio Traves S. Manuel Traves				
				E. Domingo Gil D. Guillermo Morfot				
		35		Trigo 3 <sup>a</sup>	11 90	}	37 70	B.
		46		Centeno 1 <sup>a</sup>	15 18			
	96		Trigo 2 <sup>a</sup>	9 60				
	48		D 3 <sup>a</sup>	4 80				
	42		Maíz 3 <sup>a</sup>	42				
2				Baumbrella				
				D. Manuel Traves P. Beneterra E. Alvario				
				D. Domingo Gil				
		35		Trigo 3 <sup>a</sup>	11 90	}	35 38	
		99		Centeno 3 <sup>a</sup>	8 85			
		7		Maíz 2 <sup>a</sup>	2 45			
	91		Trigo 2 <sup>a</sup>	3 15				
	35		Maíz 1 <sup>a</sup>	1 00				
	98		D 3 <sup>a</sup>	98				
3				Baumbrella				
				D. Salvador Traves S. Juan Traves				
				E. Domingo Gil D. Domingo Gil				
	37		Centeno 3 <sup>a</sup>	8 51	}	16 47		
	21		Maíz 3 <sup>a</sup>	7 98				
4				Baumbrella				
				D. Manuel Traves S. Manuel Traves				
			E. Domingo Gil D. Domingo Gil					
							27 52	

Suma y sigue.

Núm. de las fincas	EXTENSION SUPERFICIAL			PARTIDA Ó NOMBRES DE LAS FINCAS y objeto de imposición	Cálculo de los terrenos	Líquido imponible		
	Hectar	Árs.	Cent			Pesetas	Cs.	
				Suma anterior. . . . .		79	57	
	26	9		Vina 2 <sup>a</sup> 13 00				
	40	13		Q 3 <sup>a</sup> 15 20		28	20	
5	20			Pelechana Vina 3 <sup>a</sup> 11 40		11	40	
				D. Antonio J. Fabrega y Boná; Pedro; R. José Andrés				
				Aoyeta				
6				D. Manuel García y Bernardo Gil; D. Francisco O. Baumbata				
	39	12		Mago 3 <sup>a</sup> 11 90				
	80	27		Suteau 1 <sup>a</sup> 26 40				
	42	16		Olivar 3 <sup>a</sup> 9 66				
	40	16		Vina 2 <sup>a</sup> 20 00		34	56	
	40	13		Q 3 <sup>a</sup> 15 20			25	
	29	10		Work 1 <sup>a</sup> 1 40				
	266			Auyeta				
7				D. Manuel García y Bernardo Gil; D. Francisco O. Baumbata; D. Vicente Trauer				
	10			Mago 3 <sup>a</sup> 4 50				
	29			Q 3 <sup>a</sup> 7 32				
	24			Olivar 3 <sup>a</sup> 4 32		20	91	
	16			Parro 3 <sup>a</sup> 3 20				
	70			Auyeta				
8				D. Manuel García y Bernardo Gil; D. Vicente Trauer; D. Manuel Cortés; D. Esteban Pérez				
	4			Mago 1 <sup>a</sup> 1 20				
	24			Olivar 2 <sup>a</sup> 11 90				
	26			Parro 3 <sup>a</sup> 7 20		28	30	
	20			Q 3 <sup>a</sup> 5 00				
	24			Olivar 2 <sup>a</sup> 2 40				
	16					252	78	

D. \_\_\_\_\_ vecino de \_\_\_\_\_

Núm. de las fincas	EXTENSION SUPERFICIAL			PARTIDA Ó NOMBRES DE LAS FINCAS y objeto de imposición	Calidad de los terrenos	Líquido imponible
	Hectár.	Árs.	Cent			Pesetas Cs.
9				<i>Llanuras</i>		252.78
				<i>De Camino la Lima a Penuas Bravo</i>		
				<i>2.ª div.ª propiedad de Juan Garcia</i>		
	21	7		<i>Cultivos 1.ª</i>		3.92
	21	7		<i>id 2.ª</i>		4.32
	21	7		<i>id 3.ª</i>		3.15
	42	14		<i>Oliver 2.ª</i>		14.70
	46	15		<i>id 3.ª</i>		10.58
	25	8'50		<i>Panope 2.ª</i>		9.00
	21	7		<i>Siempre 2.ª</i>		2.10
	46	16		<i>Monte 1.ª</i>		2.20
	1 15	38		<i>id 2.ª</i>		3.45
	12	1		<i>id 3.ª</i>		12
	370					
				<i>Total</i>		53.16
						17.70
						3.45
						12
				<i>Total</i>		302.94
1				<i>Urbanas.</i>		
				<i>Una casa edificada en nombre Rey de Alcantara, de 30 pies, mide 9 metros y medio. D. Pascual Bravo Carrasco, D. Calle.</i>		10.00
2				<i>Una parcela regada de 10 metros y medio. D. Francisco de la Cruz, D. de la Cruz, D. de la Cruz, D. de la Cruz, D. de la Cruz.</i>		3.00
				<i>Suma y sigue. Total.</i>		13.00

Núm. de las fincas	EXTENSION SUPERFICIAL			PARTIDA Ó NOMBRES DE LAS FINCAS y objeto de imposición	Calidad de los terrenos	Líquido imponible	
	Hectar	Árs.	Cent			Pesetas	Cs.
				Suma anterior. . . . .			
				<i>Obsequio</i>			
				<i>Ornitica</i>			305.94
				<i>Verbano</i>			13.00
				<i>Total</i>			318.94

D. Pascual Manuel Garcia vecino de Barona

Núm. de las fincas	EXTENSION SUPERFICIAL			PARTIDA Ó NOMBRES DE LAS FINCAS y objeto de imposición	Cantidad de los terrenos	Liquido imponible Pesetas Cs.
	Hectár	Árs.	Cent			
1				Finca propia.		
				Pelechuer		
				N. Juan Molino S. Juan Pl.		
				C. Sr. May O. Baranda		
		40			Centeno 1 <sup>o</sup>	13 20
		37			id 2 <sup>o</sup>	3 91
		30			id 3 <sup>o</sup>	12 00
	30			Viver 4 <sup>o</sup>	19 00	
	98			Monte 1 <sup>o</sup>	2 90	
	11			id 2 <sup>o</sup>	1 22	
2				Finca		
				N. Juan Garcia S. Juan Pl.		
				C. Sr. May O. Baranda		
		9			Centeno 1 <sup>o</sup>	2 97
		10			id 2 <sup>o</sup>	1 50
		18			Viver 3 <sup>o</sup>	9 00
		18			id 4 <sup>o</sup>	6 36
	19			Viver 5 <sup>o</sup>	4 57	
	19			Campe 6 <sup>o</sup>	5 80	
				Café		50 20
				Luzario		12 00
				Por una colera de ganado mular		
				Ovencillo		85 32
				Ovencillo		13 00
				Ovencillo		
				Ovencillo		
				Suma y signo. Total.		98 22

D. Vicente Guàrdia Fabregad vecino de Barona

Núm. de las fincas	EXTENSION SUPERFICIAL			PARTIDA Ó NOMBRES DE LAS FINCAS y objeto de imposición	Calidad de los terrenos	Líquido imponible Pesetas Cs.	
	Hectár	Ars.	Cent				
1				Poseiones propias.			
				Romance Abiñó.			
				M. Antonio Fabregad y D. Jac. Bibiz			
				D. Ventura Andrau			
	6			Higuera 2 <sup>a</sup>	90	1 28	
	8			Morco 2 <sup>a</sup>	24		
	14			D 3 <sup>a</sup>	14		
2				Morco			
				M. Dolores Capdevila A. Vicente Agud			
				D. Jac. Portas O. Juan Torres			
		8			Castano 1 <sup>a</sup>	2 64	8 40
	8			D 2 <sup>a</sup>	1 84		
	4			Oleas 2 <sup>a</sup>	92		
3				Proyecto			
				M. E. y O. Dolores Capdevila I. Miquel			
				Trasera			
		6			Brigo 3 <sup>a</sup>	2 04	7 58
		10			Castano 1 <sup>a</sup>	2 80	
	8			ad 2 <sup>a</sup>	1 84		
	8			Morco 1 <sup>a</sup>	40		
				Total		14 26	





D. Don Julián Capdevila vecino de Barona

Núm. de las fincas	EXTENSION SUPERFICIAL			PARTIDA Ó NOMBRES DE LAS FINCAS y objeto de imposición	Calidad de los terrenos	Líquido imponible	
	Hectár	Árs.	Cent			Pesetas	Cs.
				Propiedades propias.			
1				Olivereta			
				D. E. Pedro Capdevila (María Capdevila)			
				D. Vicente Vidal			
		28		Ceboso 1 <sup>o</sup>	9 24	13 38	B.
		18		2 <sup>o</sup>	4 14		
2		12		Olivereta	Trigo 2 <sup>o</sup>	4 08	1
				D. J. Manuel Trauer & Don Capdevila			
				D. Becall			
3		23		Comarquelley	Ceboso 3 <sup>o</sup>	2 45	B.
				D. Rosa Cortijo & Don Capdevila			
				D. Juan María & Pedro Capdevila			
4		62		Finosa	Trigo 2 <sup>o</sup>	21 08	
				D. Tomas María & Agustina María			
				D. Juan María & Manuel Pérez			
5		27		Olivereta	Trigo 2 <sup>o</sup>	10 25	
				D. Juan Gil, Hijos de Juan & Antonio			
				María & Don María			
6				La Foya			
				D. Vicente Trauer & Don Capdevila			
				D. Lucía & Antonio Capdevila			
		37		Olivera 2 <sup>o</sup>	5 29	12 29	2
		20		Trigo 1 <sup>o</sup>	7 00		
		14					
7		6		Becall	Trigo 1 <sup>o</sup>	2 60	B.
				D. Hipólito Valls, J. y C. Acuña			
				D. Manuel Corrales			
Suma y sigue.						68 22	

Núm. de las fincas	EXTENSION SUPERFICIAL			PARTIDA Ó NOMBRES DE LAS FINCAS y objeto de imposición	Calidad de los terrenos	Líquido imponible	
	Hectar	Ars.	Cent			Pesetas	Cs.
				Suma anterior . . . . .		68	22
8				<i>Corral Pico</i>			
				<i>N. O. Cerro Zapalerillo P. San' Morra'</i>			
				<i>B. San' Morra'</i>			
	10			<i>Higuera 2<sup>a</sup></i>	1 50		
	25			<i>Monte 2<sup>a</sup></i>	25	1	25
9				<i>Corral Nou</i>			
				<i>A. Pico d' monte comun E. Pascuala etc</i>			
				<i>Don O. Salvador Morra'</i>			
	16			<i>Higo 2<sup>a</sup></i>	9 44		
	38			<i>Paulino 1<sup>a</sup></i>	19 14		
	25			<i>Higuera 2<sup>a</sup></i>	9 25	31	22
	40			<i>Monte 2<sup>a</sup></i>	1 20		
	40			<i>2<sup>a</sup></i>	40		
10	86			<i>Finca Nueva</i>	<i>Vivera 2<sup>a</sup></i>	32	68
				<i>N. Gregorio Morra' d' Casua. Demuelino</i>			
				<i>D. Manuel Pizarro O. Comar' Corla'</i>			
				<i>Parcela</i>	<i>Higo 2<sup>a</sup></i>	9	00
11	20			<i>N. Miguel Castillo S. Leuda, E. Manuel</i>			
				<i>Antonia O. Antonio Morra'</i>			
				<i>Quinestra</i>			
12				<i>N. Manuel Sauer A. Manuel Salgado</i>			
				<i>D. J. Paut' Sauer</i>			
	18			<i>Finca 2<sup>a</sup></i>	9 00		
	28			<i>2<sup>a</sup></i>	10 64	19	64
13				<i>Parcela</i>			
				<i>N. Antonio Morra' S. D. Severino Morra'</i>			
				<i>D. Manuel Pizarro</i>			
	8			<i>+ 9 Higo 2<sup>a</sup></i>	3 60	6	22
	8			<i>+ 9 2<sup>a</sup></i>	2 22		
				<i>+ 12 cant. 2<sup>a</sup></i>		169	05

NÚM. \_\_\_\_\_

D. \_\_\_\_\_ vecino de \_\_\_\_\_

Núm. de las fincas	EXTENSION SUPERFICIAL			PARTIDA Ó NOMBRES DE LAS FINCAS y objeto de imposición	Cantidad de los terrenos	Líquido imponible	
	Hectár	Árs.	Cent			Pesetas Cs.	
						169	05
14				Barroca D. Antonio Barroca P. (Cacahué) Muga D. Juan <sup>co</sup> Navarro, O. D. Amaro Vidal			
		21		Trigo 1 <sup>o</sup>	12	60	
		21		Id 2 <sup>o</sup>	9	45	52 05
15				Barroca M. Antonio María J. Antonio María D. Domingo de O. Barroca Coutillo.			
		9		Trigo 1 <sup>o</sup>	4	05	
		9		Id 2 <sup>o</sup>	2	06	9 87
		12		Centeno 2 <sup>o</sup>	2	76	
16				Barroca D. D. Antonio María J. Barroca D. Salvador Barroca			
		16		+ 3 Trigo 1 <sup>o</sup>	6	20	
		0		+ 12 Id 2 <sup>o</sup>	2	04	8 24
17		4		Barroca Trigo 3 <sup>o</sup> D. Domingo J. Vicente María O. D. Manuel Marfori O. Manuel Barroca.			1 76
18				Barroca D. Juan Capdevila J. Salvador Capdevila D. Juan O. Donatus J. Juan Julian			
		7		Centeno 1 <sup>o</sup>	2	31	
		12		Id 2 <sup>o</sup>	1	80	6 57
		21		Centeno 3 <sup>o</sup>	2	10	
		12		Trigo 2 <sup>o</sup>	"	76	
				Suma y sigue.		217	24

Núm. de las fincas	EXTENSION SUPERFICIAL			PARTIDA Ó NOMBRES DE LAS FINCAS y objeto de imposición	Cantidad de los terrenos	Líquido imponible	
	Hectar	Árs.	Cent			Pesetas	Cs.
				Suma anterior. . . . .		217	24
14				Comal Nou			
				N. Pons Segura y L. Part. <sup>une</sup> Capdevila			
				& Juan Oliver O. Part. <sup>une</sup> Marra			
	1			6 50 Hongo 1 <sup>o</sup>	60		
	17			8 50 " 2 <sup>o</sup>	7 65		
	17			8 50 Centeno 1 <sup>o</sup>	9 61		
	99			14 50 Higuera 2 <sup>o</sup>	4 38		
	12			6 " 3 <sup>o</sup>	1 20	24	24
	35			12 50 Monte 1 <sup>o</sup>	1 78		
	98			29 " 2 <sup>o</sup>	1 74		
	1 34			62 " 3 <sup>o</sup>	1 34		
20	16			Boneta Hongo 1 <sup>o</sup>	7	20	
				N. Salvador María L. Part. <sup>une</sup> Marra			
				B. H. de Perum Juller O. Dámaso Vidal			
21	17			Fuosa Hongo 2 <sup>o</sup>	5	78	
				A. Jaime Ormae L. Calvo y Albalad			
				& Eugenio María O. José Peltran			
22				Bonal Hongo			
				M. José de los Capdevila L. Salvador Capdevila			
				y la C. Pasa, O. José Domenech			
	25			Higuera 2 <sup>o</sup>	9 75	2	70
	18			Monte 3 <sup>o</sup>	15		
				Delencoste Eugenia Ibarri Crosanto.			
23				Perma			
				N. B. Blas Ibarra L. Andra O. Campa			
				Limiana.			
	12			12 Hongo 1 <sup>o</sup>	7 20	32	17
	23			" 2 <sup>o</sup>	10 35		
	43			" 3 <sup>o</sup>	14 65	290	52

# NÚM. \_\_\_\_\_

D. \_\_\_\_\_ vecino de \_\_\_\_\_

Núm. de las fincas	EXTENSION SUPERFICIAL			PARTIDA Ó NOMBRES DE LAS FINCAS y objeto de imposición	Calidad de los terrenos	Líquido imponible	
	Hectár	Árs.	Cent			Pesetas	Cs.
24				<i>Coral Peig.</i>			290 57
				<i>D. J. Carreras &amp; Doña M. María</i>			
				<i>M. Olaj María</i>			
		22		16 <i>Trigo 3°</i>	10 88	}	
		14		7 <i>Trigo 1°</i>	4 62		
	40		20 <i>Vina 1°</i>	20 40	54 50		
	17		8 50 <i>2°</i>	8 50			
	1 64		82 <i>Monte 2°</i>	1 64			
25				<i>Coral Peig.</i>			
				<i>D. C. Paso &amp; Doña M. María</i>			
				<i>María Errando</i>			
		18		3 <i>Trigo 3°</i>	3 12	}	
	22		11 <i>Trigo 1°</i>	11 27	17 71		
	32		32 <i>Monte 2°</i>	32			
26				<i>Parma</i>			
				<i>D. D. Errando Errando - Doña M. María</i>			
				<i>D. Palma - Monte</i>			
	18		10 <i>Trigo 1°</i>	10 30	}		
	28		12 <i>2°</i>	12 60		23 90	
27				<i>Monte</i>			
				<i>D. Errando Errando - Doña M. María</i>			
				<i>D. Palma Errando</i>			
	46		1 23 <i>Monte 2°</i>	1 23	}		
	1 15		1 15 <i>2°</i>	1 15		2 57	
<i>Suma y signo.</i>							338 27

Núm. de las fincas	EXTENSION SUPERFICIAL			PARTIDA Ó NOMBRES DE LAS FINCAS y objeto de imposición	Cualidad de los terrenos	Líquido imponible	
	Hectar	Árs.	Cent			Pesetas	Cs.
				Suma anterior...			38821
28	28			Prado de Oronto. Olivar	2 <sup>o</sup>		9 80
				D. Juan <sup>to</sup> P. L. P. Barrios, C. Sigüel Francisco O. Manuel Oronto			
29				Prado de Oronto			
				D. Juan Oliva I. Barrios Liviñanca D. Eugenio Frater O. Manuel Oronto			
		7		Ortunas 2 <sup>o</sup>		1 61	
		14		Vivera 2 <sup>o</sup>		9 32	
		12		Olivar 2 <sup>o</sup>		2 76	11 91
		11		Higuera 2 <sup>o</sup>		2 10	
		12		Monte 2 <sup>o</sup>		12	
	59			<u>Total</u>			40992
				Urbanas			
				Una casa y mitad de corral en el caserío de la Barriada n.º de dos pisos, mide 130 metros y linda D. Monte, D. Monte, D. Gabriel Duarte & Juan <sup>to</sup> Liviñanca.			
				Ruana.			30 00
				Por dos cabanas de ganado mular.			26 00
				Nota del 700. Las fincas nos 1, 2, 3, 4 por Juan & Juanes Navarro y fincas nos 2, 3, 4, 5 de apardice.			
				Ortunas			40992
				Ortunas			30 00
				Urbana			26 00
				Ruana			
				<u>Total</u>			46592
				1899. Olla al número 106 del apardice.			

h.º parte finis n.º 21 apend. 7.º 2.º en Bayajuda 1904-327  
 NÚM. 1058. Alta al no. 107 y 712 apendice

D. Vicente Julian Barra vecino de Barrera

Núm. de las fincas	EXTENSION SUPERFICIAL			PARTIDA Ó NOMBRES DE LAS FINCAS y objeto de imposición	Cantidad de los terrenos	Líquido imponible	
	Hectár	Ars.	Cent			Pesetas	Cs.
1	48			Posiciones propias Carpentería de Barrera	3.º	11	01 10
2	65			M. Barrera Barrera D. Barrera Barrera D. Barrera Barrera	2.º	29	35 10
3	27			Finca D. Barrera Barrera	2.º	10	20 10
4				Finca D. Barrera Barrera			
	5			Finca 1.º			
	7			Finca 2.º			
5				Finca D. Barrera Barrera D. Barrera Barrera			
	69			Finca 3.º		24	50
	10			Finca 4.º		15	30
				Finca 5.º			
6				Finca D. Barrera Barrera D. Barrera Barrera			
	10			Finca 6.º		4	05
	32			Finca 7.º		12	10
	14			Finca 8.º			
	48						
Suma y sigue.							122 22





NÚM. \_\_\_\_\_

D. \_\_\_\_\_ vecino de \_\_\_\_\_

Núm. de las fincas	EXTENSION SUPERFICIAL			PARTIDA Ó NOMBRES DE LAS FINCAS y objeto de imposición	Cantidad de los terrenos	Líquido imposible	
	Hectár	Árs.	Cent			Pesetas Cs.	
							26276
12				<i>Morales</i>			
				<i>D. Fr. María I. Juan Pons E. Agustín</i>			
				<i>Rector D. Ramón Pons</i>			
				<i>Olivar 2<sup>o</sup></i>	11 90		
				<i>Monte 2<sup>o</sup></i>	48		12 38
	50						
	34						
	16						
13				<i>Climentina</i>			
				<i>D. Eutimio Ferrer, L. Vicente Vicens</i>			
				<i>D. Sagador O. Comera Capdevila</i>			
				<i>Centeno 3<sup>o</sup></i>	2 70		
				<i>Vina 2<sup>o</sup></i>	20 52		24 51
				<i>Monte 2<sup>o</sup></i>	1 59		
	18						
	34						
	13						
14				<i>Pou exempt</i>	<i>Vina 2<sup>o</sup></i>		19 00
	50						
				<i>D. Joan, Cartells L. Camins, S.</i>			
				<i>Pedro Capdevila, O. Manuel Luller</i>			
				<i>Total</i>			31865
				<i>Urbanas.</i>			
1				<i>Titulad de una casa habitación en el camino de</i>			
				<i>la Palma n.º de dos pisos y mide 160 metros y media</i>			
				<i>por parte D. Juan, Ant. Mallamés y Juan Sany</i>			
				<i>de calle.</i>			25 00
2				<i>Titulad de casa, en nombre de las de Cambra</i>			
				<i>por parte de D. Juan de los rios y de 160 metros y media</i>			
				<i>de el mismo Juan, S. Vicente Solida</i>			10 00
				<i>Suma y sigue. Total.</i>			35 00

Núm. de las fincas	EXTENSION SUPERFICIAL			PARTIDA Ó NOMBRES DE LAS FINCAS y objeto de imposición	Calidad de los terrenos	Líquido imponible	
	Hectar	Ars.	Cent			Pesetas	Cs.
				Suma anterior. . . . .			
				<i>Pecuaria,</i> <i>Por una cabiza de ganado mular</i>			<i>13.00</i>
				<i>Comun.</i>			
				<i>Rústica,</i>			<i>318.65</i>
				<i>Urbana,</i>			<i>35.00</i>
				<i>Pecuaria</i>			<i>12.00</i>
				<i>Total</i>			<i>366.65</i>
				<i>1492. Alta al número 107 del quindice.</i>			

D. Antonio Morra Castillo vecino de Barrera

Num. de las fincas	EXTENSION SUPERFICIAL			PARTIDA Ó NOMBRES DE LAS FINCAS y objeto de imposición	Calidad de los terrenos	Líquido imponible Pesetas Cs.
	Hectár	Árs.	Cent			
1				<i>Finca propia.</i>		
				<i>Finca</i>		
				<i>Al. Don D. Adriano Morra Castillo</i>		
				<i>Castillo D. Juan Castillo</i>		
		10		<i>Certero 1<sup>a</sup></i>	3 30	21 54
		48		<i>Aldea 2<sup>a</sup></i>	18 24	
2				<i>Acasal de Cuboch</i>		
				<i>Al. P. Donal de Cuboch &amp; Casasal May</i>		
				<i>Al. P. Donal</i>		
		10		<i>Certero 3<sup>a</sup></i>	1 50	2 74
		12		<i>Aldea 4<sup>a</sup></i>	1 00	
		24		<i>Aldea 5<sup>a</sup></i>	24	
3				<i>Finca de Castillo.</i>		
				<i>Al. Don Juan Manuel &amp; D. Juan Castillo</i>		
				<i>Al. Don Juan Manuel &amp; D. Juan Castillo</i>		
		20		<i>Certero 6<sup>a</sup></i>	9 45	3 80
		35		<i>Aldea 7<sup>a</sup></i>	35	
				<i>Total</i>		28 92
				<i>Urbanas.</i>		
				<i>Una casa de campo en arriendo. Al. de Barrera</i>		
				<i>por un solo piso, al. de 30 metros, linda por la D.</i>		
				<i>Al. de Barrera Castillo &amp; Don Juan Morra &amp; el mismo</i>		
				<i>al. de Barrera.</i>		3 00

Núm. de las fincas	EXTENSION SUPERFICIAL			PARTIDA Ó NOMBRES DE LAS FINCAS y objeto de imposición	Cantidad de los terrenos	Líquido imponible	
	Hectar	Árs.	Cent			Pesetas	Cs.
				Suma anterior...		97	27
		28		Olivar 1ª	6 44	40	64
		90		Vino 1ª	34 20		
7				Compañías Meléndez, Emánuel y Carlos hijos de Jaime Oruga O. Camba			
		14		Castano 1ª	4 62	23	98
		22		Vino 2ª	11 00		
		22		3ª	8 26		
8				Compañías N. Carlos e hijos de Jaime Oruga E. Barrios O. Barrios Morúa			
		65		Trigo 3ª	22 10	89	64
		87		Olivar 3ª	20 01		
		25		Vino 3ª	47 50		
9		1		Pegall R. Barrios Ceina y Compañía Este Monseñor Entle y Argüeso	Trigo 3ª	4	24
				<u>Total</u>		211	64
1				Urbanas. Una casa nueva, en nombre de Belandier por título de compra, se da por un metro de ancho y frente de 10 metros, en el campo de San Blas de Argüeso.			2.00
2				Una casa habitacion en el camino de la Calle de San Blas, se da por un metro de ancho y frente de 10 metros, en el campo de San Blas de Argüeso.			2.00
3				Otra casa de campo en la Bayona de Argüeso.			11.00
				Suma			

NÚM. \_\_\_\_\_

D. \_\_\_\_\_ vecino de \_\_\_\_\_

Núm. de las fincas	EXTENSION SUPERFICIAL			PARTIDA Ó NOMBRES DE LAS FINCAS y objeto de imposicion	Cantidad de los terrenos	Líquido imponible
	Hectár	Árs.	Cent			Pesetas Cs.
				<i>ant.</i>		11 00
				<i>tres puer, 40 metros, en la finca n.º</i>		10 00
				<i>Total.</i>		21 00
				<i>Pecuarias.</i>		
				<i>Por una cabra de ganado mulo.</i>		13 00
				<i>Arbores.</i>		
				<i>Plantas</i>		211 64
				<i>Urbanas</i>		21 00
				<i>Pecuaria</i>		13 00
				<i>Total</i>		249 64
				<i>1891. Alta al m.º 37 del apendice.</i>		
				<i>Suma y sigue.</i>		

NÚM. 1066.

D. Augustin Maria Salbada vecino de Barona

Núm. de las fincas	EXTENSION SUPERFICIAL			PARTIDA Ó NOMBRES DE LAS FINCAS y objeto de imposicion	Calidad de los terrenos	Líquido imponible Pesetas Cs.
	Hectár	Árs.	Cent			
1				Posesiones propias. Barba.		
				N. Sr. Capotevilla. A. Miguel Verdoy D. Federico Herrero. O. Ferrer. C. Barba.		
		6		Tengo 1 <sup>o</sup>		9 60
		6		Do 2 <sup>o</sup>		2 70
						6 30
2				Barba de Castillo.		
				N. Vicente Maria P. Juan Pablos Coto Carrizo O. Sr. Capotevilla		
		9		Tengo 2 <sup>o</sup>		4 25
		97		Do 3 <sup>o</sup>		12 98
		4		Monte 1 <sup>o</sup>		20
						16 83
3				Barba de Castillo.		
				N. Monte Maria P. Juan Pablos Coto Arana Valls, O. Juan Pablos Coto.		
		14		Tengo 2 <sup>o</sup>		6 30
		14		Do 3 <sup>o</sup>		4 76
		92		Vino 2 <sup>o</sup>		16 00
						27 06
4				Barba de Castillo		
				N. Cayetano Cugat P. O. Manuel Molina C. Sr. Valls.		
		1		Tengo 2 <sup>o</sup>		45
		4		Do 3 <sup>o</sup>		1 76
		2		Monte 2 <sup>o</sup>		46
		5		Vino 1 <sup>o</sup>		2 85
		7		Do 2 <sup>o</sup>		3 50
		8		Do 3 <sup>o</sup>		2 04
		5		Monte 2 <sup>o</sup>		50
		80		Do 3 <sup>o</sup>		30
		92				12
				Suma y sigas.		62 42

Núm. de las fincas	EXTENSION SUPERFICIAL			PARTIDA Ó NOMBRES DE LAS FINCAS y objeto de imposición	Cantidad de los terrenos	Líquido imponible	
	Hectar	Árs.	Cent			Pesetas	Cs.
				Suma anterior . . . . .		63	47
8				Mos de Castillo.			
				N.º 6 y 9. En Valle de San Martín			
		8		Cebase 2ª	1	15	
		7		» 3ª	1	05	
		4		Olivar 3ª	9		
		6		Pompa 2ª	1	20	
		7		Monte 1ª	2	5	
		7		» 2ª	2		
		3		» 2ª	2		
		6		General de Soama	Olivar	25	
				N.º 6 y 9. Capdevila L. Viude Martines			
				C. Enrique Moliner C. Ferrer	Valle		
					<u>Total</u>	70	48
				Ortana.			
				Una casa anexa al Mos de Castillo, de 600 pises, mide 48 metros, enclavada en la finca n.º 6.			6 00
				Ortana.			
				Ortana.			70 48
				Ortana.			6 00
				1876. Alta n.º 362 del ap.º de n.º 748.	<u>Total</u>	76	48

B.º 6  
 en 907 pises, a  
 el finca n.º 748 del  
 ap.º de n.º 748 del  
 ap.º de n.º 748 del



D. Antonio Miquel Miralles

vecino de Barona

Núm. de las fincas	EXTENSION SUPERFICIAL			PARTIDA Ó NOMBRES DE LAS FINCAS y objeto de imposición	Cantidad de los terrenos	Líquido imponible	
	Hectár	Árs.	Cent			Pesetas Cs.	
1				Finca 1. <sup>a</sup> Miquel Miralles			
				C. Paso al Camino.			
		80	10	Prós 3 <sup>a</sup>	27 20	128 03	
		80	10	Prós 1 <sup>a</sup>	26 40		
		98	7 50	Prós 2 <sup>a</sup>	20 20		
		80	10	Prós 3 <sup>a</sup>	18 40		
		86	10 50	Prós 3 <sup>a</sup>	22 68		
		20		Monte 1 <sup>a</sup>	2 00		
		25		Prós 2 <sup>a</sup>	1 05		
		4 50		Prós 3 <sup>a</sup>			
			Finca 2. <sup>a</sup> Miquel Miralles				
			C. Camino al Canal de la Coma				
2		80	25 00	Prós 3 <sup>a</sup>	22 50	124 75	
		2 65		Prós 3 <sup>a</sup> 66	100 70		
		5		Prós 3 <sup>a</sup> 1 50	4 15		
		8		Monte 1 <sup>a</sup>	40		
		5 25		Total			252 78
			Urbanas.				
			Una casa en la calle de Prós, n.º 10				
			por la casa de Miquel Miralles por la D. F. de E. Salvador Miquel				20 00
			Rural.				
			Por una caba de ganado mular.				10 00
			Suma y sigue.				

Núm. de las fincas	EXTENSION SUPERFICIAL			PARTIDA Ó NOMBRES DE LAS FINCAS y objeto de imposición	Cantidad de los terrenos	Líquido imponible	
	Hectar	Árs.	Cent			Pesetas	Cs.
				<i>Suma anterior . . . . .</i>			
				<i>Permanente</i>			
				<i>Orística</i>			<i>25278</i>
				<i>Orbana,</i>			<i>2000</i>
				<i>Pecuaria,</i>			<i>1200</i>
				<i>Total</i>			<i>28578</i>

D. Santa María Andreu vecino de Barona

Núm. de las fincas	EXTENSION SUPERFICIAL			PARTIDA Ó NOMBRES DE LAS FINCAS y objeto de imposición	Cantidad de los terrenos	Líquido imponible		
	Hectár	Árs.	Cent			Pesetas Cs.		
				Percepciones propias.				
1		22		Campesol. Enigo D. E. Ramón María y D. Blas María D. Antonio María.	3 <sup>o</sup>	7	82	
2		2		Campesol. Enigo D. E. Mañé y D. Ramón de esta finca. D. Gregorio María.	2 <sup>o</sup>		20	
3				Viña D. Baltasar Sison y D. Benito Ferrer D. Salvador Castell y D. Feudo				
		16		Viña 2 <sup>o</sup>		8	00	
		16		Viñas 1 <sup>o</sup>		3	00	
4		30		Viña D. Ramón Suller y D. Juan María y D. Feudo y D. Salvador María	2 <sup>o</sup>	13	50	
5		97		Viña D. Valerita Moliner y D. Salvador María D. Ramón Suller y D. Ramón.	3 <sup>o</sup>	14	00	
6				Viña D. E. Carmelina y D. San Julián D. E. Gregorio María				
		19		Viña 2 <sup>o</sup>		2	00	
		18		Viña 3 <sup>o</sup>		18	50	
7		66		Viña D. Gregorio María y D. San Julián D. Manuel y D. Manuel Encanto.				
Suma y sigue.							62	40

Núm. de las fincas	EXTENSION SUPERFICIAL			PARTIDA Ó NOMBRES DE LAS FINCAS y objeto de imposición	Cantidad de los terrenos	Líquido imponible	
	Hectar	Ars.	Cent			Pesetas	Cs.
				Suma anterior...		68	42
8		35		Barrao 1. <sup>o</sup>	11 55	18	00
		23		id 3. <sup>o</sup>	2 45		
		58		Micha			
9		6		N.º 1.º Paut. Maria Barro Capde por O. Niute Arauc.		4	49
		8		Origo 2. <sup>o</sup>	2 04		
		11		Oliver 1. <sup>o</sup>	2 45		
10				Micha		2	70
		8		N.º 1.º Paut. y O. Niute Arauc. Co.			
		10		El mismo dueño.			
11				Origo 2. <sup>o</sup>	1 70	90	61
				Origo 1. <sup>o</sup>	1 00		
				Estal			
12				Urucau		8	00
				* Una casa en el camino de la Barona de Orpi de 10 metros de ancho y linda de Propios de Maria, H Niute de J. Campio.			
				* Otra casa en el camino de la Barona de dos pisos, 60 metros, enclavada en la finca de J. Campio.			
				Total		16	00
				Oronmas		90	61
				Oronmas		16	00
				Oronmas		106	61
				Total			

NÚM. 1064 Alta al n.º 349 del ayuntamiento

D. Bautista Medall eudora

vecino de Barona

Núm. de las fincas	EXTENSION SUPERFICIAL			PARTIDA Ó NOMBRES DE LAS FINCAS y objeto de imposicion	Cantidad de los terrenos	Líquido imponible	
	Hectár	Ars.	Cent			Pesetas	Cs.
1				<p>Propiedades propias.</p> <p>Finca 1.<sup>a</sup></p> <p>R. Fuente eudora, L. y B. P. de Bobi,</p> <p>C. Tomas Medall</p>			
	4			Olivar 1. <sup>a</sup>	196		
	1			Parral 2. <sup>a</sup>	30		
	6			Higuera 2. <sup>a</sup>	90		3 47
	6			Monte 2. <sup>a</sup>	18		
	13			Do 3. <sup>a</sup>	13		
2	3			<p>Citrets.</p> <p>N. Don Manferrer y Rosina Manferrer</p> <p>C. En. Militar y C. Maxim Fals,</p>			
	24			Higuera 1. <sup>a</sup>	240		
	18			Monte 2. <sup>a</sup>	18		2 88
3	12			<p>Minestra.</p> <p>N. Camion Obis y Pedro Valle,</p> <p>C. Tomas Medall y C. Andres Ferrer</p>			
	32			Vina 1. <sup>a</sup>	12 16		
	18			Higuera 2. <sup>a</sup>	180		13 81
	18			Monte 3. <sup>a</sup>	18		
4	6			<p>Corral Boig</p> <p>R. Mend. de Tomas Cap de la y Cambrera de</p> <p>Luis C. de la Parra y C. de Julian</p>			
	9			Vino 1. <sup>a</sup>	4 05		
	8			Platanos 1. <sup>a</sup>	2 61		13 89
	80			Higuera 2. <sup>a</sup>	12 00		
	97						
				Suma y signo.			38 88

Núm. de las fincas	EXTENSION SUPERFICIAL			PARTIDA Ó NOMBRES DE LAS FINCAS y objeto de imposicion	Calidad de los terrenos	Líquido imponible	
	Hectar	Árs.	Cent			Pesetas	Cs.
				Suma anterior . . . . .		38	85
5				<b>Total Bosca.</b>			
				N. Sta. Barbara Maria H. Carrifera			
				S. Inz. Barrera O. Inz. Julian			
	40			Cautivo 1 <sup>o</sup>		13	20
	1 15			id 2 <sup>o</sup>		26	45
	57			id 3 <sup>o</sup>		8	55
	46			Olivar 3 <sup>o</sup>		10	58
	30			Vina 3 <sup>o</sup>		49	00
	70			Higuera 3 <sup>o</sup>		7	30
	1 15			Monte 1 <sup>o</sup>		3	75
	2 37			id 2 <sup>o</sup>		3	61
	1 37			id 3 <sup>o</sup>		1	37
	92 <sup>o</sup>			<b>Total</b>		139	86
				<b>Urbana.</b>			
1				Una, canto, de campo, de dos pisos, mide de 52 metros, enclavada en la finca n.º 5.			8 00
2				Otra, canto, de campo, de un piso, mide 23 metros, enclavada en la finca n.º 5.			3 00
				<b>Total</b>		11	00
				<b>Pecuaria.</b>			
				Por una cabeza de ganado mtor.			13 00
				<b>Pecunias.</b>			
				Antica.		139	86
				Urbana.		11	00
				Pecuaria.		13	00
				<b>Total</b>		163	86

D. Bárbara Martí Crosants . vecino de Barrova

Núm. de las fincas	EXTENSION SUPERFICIAL			PARTIDA Ó NOMBRES DE LAS FINCAS y objeto de imposición	Cantidad de los terrenos	Líquido imponible	
	Hectár	Árs.	Cent			Pesetas	Cs.
1				<p><i>Terrenos propios.</i>  <i>Coral de Eubench</i>  <i>N.º 1.º C. Coral de Eubench C. Barrova</i>  <i>Uminiana.</i></p>			
		10		<i>Eubench 1.º</i>	7	32	7 48
		16		<i>2.º</i>	7	68	
		10		<i>Monte 1.º</i>	80		
2		26		<p><i>Terreno.</i>  <i>N.º Fran.º 2.º 1.º C. Manuel Crosants</i>  <i>C. Juan Gil</i></p>			
		46		<i>Trigo 1.º 14 52 - 16 27 ca</i>	60	93	
		70		<i>2.º 20 50 - 20 31 ca</i>			
		21		<i>Eubench 2.º 7 16 - 7 48 ca</i>			
3	1	+	1	<p><i>Barrova 1.º 1.º Trigo 1.º</i>  <i>N.º 1.º C. Gas. María C. San Juan C.</i>  <i>Marcos Mallorcan</i></p>			60
4		9		<p><i>Barrova Trigo 3.º</i>  <i>N.º Fran.º Uminiana C. Camino Cite</i>  <i>San Diego C. Barrova Uminiana</i></p>			1 70
5		2		<p><i>Barrova Trigo 2.º</i>  <i>N.º Fran.º Uminiana C. Camino Oruga</i>  <i>C. San Diego C. Camino.</i></p>			40 ca
6		7		<p><i>Barrova 1.º</i>  <i>N.º Fran.º Uminiana C. Camino Oruga</i>  <i>C. Manuel Crosants</i></p>			7 43





NÚM. \_\_\_\_\_

D. \_\_\_\_\_ vecino de \_\_\_\_\_

Núm. de las fincas	EXTENSION SUPERFICIAL			PARTIDA Ó NOMBRES DE LAS FINCAS y objeto de imposición	Cantidad de los terrenos	Líquido imponible	
	Hectár	Árs.	Cent			Pesetas Cs.	
						202	00
				E. Borquín, Honor O. Carrasco			
		42		Finca 2 <sup>a</sup>	21	22	
		48		Do 3 <sup>a</sup>	18	24	39 24
13		1		Barroca	Enje	1	" 60
				N. Juana Pastor y O. Parbana			
				Martí E. Corrales			
14		52		Finca	Finca	2	26 80
				M. Luisa y Vicente Julian E. Parbana			
				Martí O. Navarro Mallarín			
15		16		Finca	Finca	8	1 38
				M. Balisto Moreno, P. C. Vicente Julian			
				E. Cuada			
					Costas		267 72
				Urbanas.			
1				Plus una habitación del número de la finca una, se debe pagar, según Acuerdo plenario por la D. D. Juan Manuel E. de Juan Carrasco y E. Cuada.			12 00
				Pecuario.			
				Por una cabra de ganado anual.			5 00
				Pecunias.			
				Anticipo.			267 72
				Urbanas.			12 00
				Pecuario.			5 00
				Suma y signo. Costas.			286 72

Paja la finca no 4 ajude 1905.  
 NÚM. 1066.

D. Blas María Andrué vecino de Barrova

Núm. de las fincas	EXTENSION SUPERFICIAL			PARTIDA Ó NOMBRES DE LAS FINCAS y objeto de imposición	Cálculad de los terrenos	Líquido imponible		
	Hectár	Árs.	Cent			Pesetas Cs.		
1				Posesiones propias. Barrova				
				N. Camino Barrova P. Suda E. Barrova				
		76		Monte O. En Juliana				
		12		Trigo 1 <sup>o</sup>	7	20	31	38 B
		22		Do 2 <sup>o</sup>	9	20		
	42		Do 3 <sup>o</sup>	14	28			
2	1			Barrova Trigo 1 <sup>o</sup>		"	60 B	
			N. P. En Juliana P. Suda E. Barrova					
			Monte					
3				Barrova				
				N. Camino S. Fran. L. Linnisua Este				
				En Juliana O. Barrova y Monte				
		18		Trigo 2 <sup>o</sup>	8	10	69	40 B
		35		Do 3 <sup>o</sup>	11	20		
		23		Centeno 1 <sup>o</sup>	7	59		
		35		Vino 2 <sup>o</sup>	17	50		
	62		Do 3 <sup>o</sup>	22	56			
	75		Monte 2 <sup>o</sup>		75			
	248		Monte y Bosq.					
4				N. En Maná N. E. Juliana y Barrova				
				O. En Juliana				
		75		Centeno 1 <sup>o</sup>	10	56	67	57 B
		27		Do 2 <sup>o</sup>	8	51		
		65		Vino 3 <sup>o</sup>	24	70		
	16		Monte 1 <sup>o</sup>	2	30			
	30		Do 2 <sup>o</sup>	1	30			
			Suma y sigue.				149	55

Núm. de las fincas	EXTENSION SUPERFICIAL			PARTIDA Ó NOMBRES DE LAS FINCAS y objeto de imposicion	Calidad de los terrenos	Líquido imponible	
	Hectar	Ars.	Cent			Pesetas	Cs.
				Suma anterior.		119	25
5	48			Tierrosa Tierr. 2 <sup>a</sup>		18	24
				M. In. Constanza L. Manuel Pizarro E. Gregorio María O. Paul. Pizarro			
6	25			Tierrosa Tierr. 2 <sup>a</sup>		9	50
				M. In. Constanza L. Manuel Pizarro E. Salvador María O. Gregorio María			
7	26			Comunales Tierr. 3 <sup>a</sup>		12	24
				A. Camon Mateo L. D. Vicente Del E. Camino de Reparal			
				<u>Total</u>		189	25
				<u>Urbanas.</u>			
1				Una 2 <sup>a</sup> parte de casa un terreno de la Pragma de diez pios, mide 2 metros y medio D. e. L. Pizarro María, E. casa.			5 00
2				Una casa situada en dicho terreno, de un solo pio, mide 2 metros y medio D. Pizarro María L. P. onio María, E. campo.			5 00
				<u>Total</u>			10 00
				<u>Pecuaría.</u>			
				Por una cabaña de ganadería muflar deja en 1898. Las fincas nos. 1, 2, 3, 4, 5 y 6 y el pozo de Pizarro y P. Pizarro, Pizarro y Pizarro Pizarro, Pizarro, Pizarro y Pizarro del apellido respectivamente.			13 00
				<u>Total</u>			13 00
				<u>Total</u>		189	25
				<u>Total</u>		10 00	
				<u>Total</u>		13 00	
				<u>Total</u>		212	25
				1898. Alta al número 108 del quindici.			

Alta ayda = 1904 - 330 -

NÚM. 1007.

D. Blas Marro y Moara vecino de Pinar

Núm. de las fincas	EXTENSION SUPERFICIAL			PARTIDA Ó NOMBRES DE LAS FINCAS y objeto de imposicion	Calidad de los terrenos	Líquido imponible	
	Hectár	Ars.	Cent			Pesetas	Cs.
1				Propiedades propias			
				Piedra Blanca			
				D. Pedro Perera y Fernand Melod. Cusi			
				Manue P. S. Celestino Marro			
		12			Arroyo 3 <sup>o</sup>	4 42	18 72
		14			Oliver 2 <sup>o</sup>	2 22	
	11			Yuca 2 <sup>o</sup>	2 50		
	11			2 3 <sup>o</sup>	4 18		
	98			Monte 1 <sup>o</sup>	1 40		
2				Barranca			
				D. Francisco S. Ramirez y Hered.			
				D. Manue Cusi S. Celestino Marro			
		27			Ceateus 1 <sup>o</sup>	12 21	47 70
		39			2 2 <sup>o</sup>	15 37	
	29			Yuca 2 <sup>o</sup>	14 52		
	16			Monte 1 <sup>o</sup>	50		
3				Barranca Boig			
				D. Vicente Charrin y S. Celestino Marro			
				D. Francisco Marro			
		40			Arroyo 2 <sup>o</sup>	1 05	1 65
				Monte 3 <sup>o</sup>	40		
				Total			52 57
				Pinar			
				Por una cabra de ganado mular			15 00
				Suma y sigue.			67 57

Núm. de las fincas	EXTENSION SUPERFICIAL			PARTIDA Ó NOMBRES DE LAS FINCAS y objeto de imposición	Calidad de los terrenos	Líquido imponible	
	Hectar	Ars.	Cent			Pesetas	Cs.
				Suma anterior . . . . .			
				1 <sup>ma</sup> finca			
				Antica			63 87
				Pecuaria			13 00
				Total			76 87
				<b>Baja 1891</b>			
				La finca n.º 1 por parte de Pedro Vidales			
				n.º 53 del apéndice según escritura			18 75
				1891. Alta al n.º 34 del apéndice.			
				<b>Baja 1892</b>			
				La finca n.º 2 por equitación, y parte a Olayo J. J. J.			
				finca n.º 10 del apéndice			42 70

D. *Emmanuel Martí Cruzante* vecino de *Bamora*

Núm. de las fincas	EXTENSION SUPERFICIAL			PARTIDA Ó NOMBRES DE LAS FINCAS y objeto de imposición	Cálculo de los terrenos	Líquido imponible			
	Hectár	Ars.	Cent			Pesetas Cs.			
1	64	Finca propia			2 <sup>a</sup>	28	30		
		<i>Finca</i> <i>trigo</i> <i>M. Rosendo Luján</i> <i>S. Paula</i> <i>S. Pedro</i> <i>San María</i> <i>O. Domingo Vidal</i>							
2	46	Finca			2 <sup>a</sup>	68	16		
		<i>M. Antonio Cruzante</i> <i>S. Paula</i> <i>S. Domingo</i> <i>Adal</i> <i>O. Juan Chiva</i>							
		80	trigo 1 <sup>a</sup>					27	60
		12	trigo 2 <sup>a</sup>					4	56
3	139	Cauces			2 <sup>a</sup>	29	91		
		<i>M. Domingo Alejandro</i> <i>S. Paula</i> <i>San Pedro</i> <i>S. Camino</i> <i>O. Pedro María</i>							
		28	trigo 2 <sup>a</sup>					11	25
		22	trigo 3 <sup>a</sup>					10	88
		80	Cauces 1 <sup>a</sup>					20	40
23	Cauces 2 <sup>a</sup>		1	38					
4	46	Finca			2 <sup>a</sup>	20	70		
		<i>M. Antonio Cruzante</i> <i>S. Paula</i> <i>S. Domingo</i> <i>Vial</i> <i>O. Barbara María</i> <i>Morella</i> <i>S. Paula</i> <i>Antonio Barua</i> <i>S. Camino</i> <i>Ortega</i> <i>O. Camino</i>							
5	92	Finca			2 <sup>a</sup>	19	59		
		92	trigo 2 <sup>a</sup>					16	00
		99	trigo 3 <sup>a</sup>					3	30
		99	Monte 2 <sup>a</sup>		29				
	107								
Suma y signo.						187	16		



D. \_\_\_\_\_ vecino de \_\_\_\_\_

Núm. de las fincas	EXTENSION SUPERFICIAL			PARTIDA Ó NOMBRES DE LAS FINCAS y objeto de imposición	Cantidad de los terrenos	Líquido imponible	
	Hectár	Ars.	Cent			Pesetas	Cs.
				<i>Povets.</i>			263 80
12	46			<i>M. Verde P. Puntos &amp; Balisto Martin</i> <i>O. Fiume Oruga</i>			
	46			<i>Monte 2°</i>			1 38
13	46			<i>Povet</i>	<i>Monte 2°</i>		1 38
14				<i>M. Verde P. E. Dices O. Marc. Capdevila</i> <i>Abas de Castillo.</i>			
	20			<i>M. Jacinto Enver P. E. Paso O. Monte de Casti</i>			
	1 00			<i>Monte 2°</i> 89 <i>Monte 2°</i> 1 00			1 69
15				<i>Campanas.</i>			
	40			<i>M. Domingo P. L. Martin Andrau E. Paso</i> <i>O. Monte de Casti</i>			
	49			<i>Monte 2°</i> 20 00 <i>Monte 2°</i> 18 62			38 62
16				<i>Abas</i>			
	7			<i>M. Valencia P. J. San Felician E. Domingo P. L. O. Monte de Casti</i> <i>Centeno 1°</i>			2 31
	15			<i>Centeno 2°</i>			3 25
	15			<i>Centeno 1°</i>			7 35
	15			<i>Centeno 2°</i>			6 25
	12			<i>Centeno 3°</i>			2 76
	8			<i>Centeno 1°</i>			1 60
	17			<i>Centeno 2°</i>			2 35
	12			<i>Centeno 3°</i>			1 20
	26			<i>Centeno 1°</i>			1 20
	26			<i>Centeno 2°</i>			1 38
	36			<i>Centeno 3°</i>			1 26
				<i>Suma y sigue.</i>			325 78



Núm. de las fincas	EXTENSION SUPERFICIAL			PARTIDA Ó NOMBRES DE LAS FINCAS y objeto de imposición	Cantidad de los terrenos	Líquido imponible	
	Hectar	Ars.	Cent			Pesetas	Cs.
17				Suma anterior. . . . .			33578
				<i>Montes.</i>			
				<i>R. Vicente Navarro y Juan Oliva</i>			
				<i>B. Manuel Gil O. Manuel Dolz</i>			
	78			<i>Monte 2<sup>a</sup></i>	2	24	312
	78			<i>do 3<sup>a</sup></i>		78	
18				<i>Aldea</i>			
				<i>M. Fermín Valls y Domingo Alejandro</i>			
				<i>B. Antonio Valls O. Manuel Escribano.</i>			
	97			<i>Monte 3<sup>a</sup></i>	19	38	2054
	92			<i>Monte 2<sup>a</sup></i>		66	
19				<i>Aldea</i>			
				<i>M. Faust. Martí y José Julián Soler.</i>			
				<i>Dolz O. Manuel Gil.</i>			
	7			<i>Certero 1<sup>a</sup></i>	2	31	2937
	15			<i>do 2<sup>a</sup></i>	3	45	
	15			<i>Olivar 1<sup>a</sup></i>	7	35	
	14			<i>do 2<sup>a</sup></i>	8	28	
	14			<i>do 3<sup>a</sup></i>	3	22	
	9			<i>Figuera 1<sup>a</sup></i>	1	60	
	17			<i>do 2<sup>a</sup></i>	2	55	
	12			<i>do 3<sup>a</sup></i>	1	20	
	26			<i>Monte 1<sup>a</sup></i>	1	30	
	26			<i>do 2<sup>a</sup></i>		78	
	26			<i>do 3<sup>a</sup></i>		36	
				<i>Costal</i>			
				<i>Urbanas</i>			
1				<i>Una casa habitación sita en el barrio de la Piedad, sobre plaza, mide 103 metros de fondo</i>			

D. \_\_\_\_\_ vecino de \_\_\_\_\_

Núm. de las fincas	EXTENSION SUPERFICIAL			PARTIDA Ó NOMBRES DE LAS FINCAS y objeto de imposición	Cantidad de los terrenos	Líquido imponible	
	Hectár	Árs.	Cent			Pesetas	Cs.
				por la D. Petrus Corruente, y Monte y Monte y E. Labrador Mora			16 00
2				Una parcela de casados su nombre Cor nel el futuro de solo parcela baja, mide los metros plinda por la D. Manuel Corruente, L. y E. Monte			2 00
				Total			20 00
				Obisumen			388 31
				Orubica			20 00
				Orubica			20 00
				Total			408 31

D. Celestino Barra y Barra vecino de Barona

Núm. de las fincas	EXTENSION SUPERFICIAL			PARTIDA Ó NOMBRES DE LAS FINCAS y objeto de imposición	Cantidad de los terrenos	Líquido imponible Pesetas Cs.
	Hectár	Árs.	Cent			
1				Propiedades propias		
				Mar de bou		
				Q. Juan <sup>o</sup> Valls y Malchor Capdarrós		
				Q. Camins y San' Edo.		
		6		Haga 2 <sup>a</sup>	2 70	29 81
		12		Id 2 <sup>a</sup>	4 08	
		20		Viver 1 <sup>a</sup>	14 20	
	6		Id 2 <sup>a</sup>	2 28		
	6		Oliver 2 <sup>a</sup>	2 10		
	9		Monte 1 <sup>a</sup>	18		
2			Mar de Puleguet			
			Q. Minimadans y Torras, Puleguet & C.			
			Sanu Enay y Agapito Martiner			
	12		Haga 2 <sup>a</sup>	1 80	13 96	
	32		Viver 2 <sup>a</sup>	12 16		
3			Pro.			
			Q. San' Puleguet y Sanu Enay			
			Q. Vicent, Puleguet			
	17		Viver 2 <sup>a</sup>	8 50	21 00	
	75		Id 2 <sup>a</sup>	28 50		
4			Puleguet			
			Q. Pedro Jaria, J. Mariana Nebot & C. y Barra' Q. San' Albert y Asambal			
		10		Haga 2 <sup>a</sup>	1 42	15 52
		16		Oliver 2 <sup>a</sup>	3 22	
		11		Viver 2 <sup>a</sup>	5 50	
	11		Id 2 <sup>a</sup>	6 18		
	28		Monte 1 <sup>a</sup>	1 20		
Suma y sigue. Total.						92 22

Núm. de las fincas	EXTENSION SUPERFICIAL			PARTIDA Ó NOMBRES DE LAS FINCAS y objeto de imposicion	Calidad de los terrenos	Líquido imponible	
	Hectar	Árs.	Cent			Pesetas	Cs.
				Suma anterior . . . . .			
				<i>Penuaria</i>			
				<i>Por una cabeza de ganado mular</i>			<i>13 00</i>
				<i>Pocumun</i>			
				<i>Antico</i>			<i>92 29</i>
				<i>Penuaria</i>			<i>13 00</i>
				<i>Total</i>			<i>105 29</i>
				<i>1897, Alta al n.º 411 del apéndice</i>			

D. Francisco Murcia Estarch

vecino de Barona

Núm. de las fincas	EXTENSION SUPERFICIAL			PARTIDA Ó NOMBRES DE LAS FINCAS y objeto de imposición	Cantidad de los terrenos	Líquido imponible Pesetas Cs.
	Hectár	Árs.	Cent			
				Posesiones propias		
1				Moras de Bonachinos		
				R. Bauzon Capdevila J. Niemb (Julian)		
				E. Niemb Capdevila O. Juan Capdevila		
		50		Peñones 2 <sup>a</sup>	12 19	
		50		Higuera 1 <sup>a</sup>	10 00	22 29
		20		Monte 3 <sup>a</sup>	20	
2	1	20		Spurciosos		
				D. Are Navarra J. Niemb (Julian) E. Navarra		
				Salmer J. Niemb Esto		
		3		Hongo 1 <sup>a</sup>	1 30	
		16		Do 2 <sup>a</sup>	9 44	
		25		Higuera 2 <sup>a</sup>	3 75	20 04
		80		Do 3 <sup>a</sup>	8 00	
		1 05		Monte 3 <sup>a</sup>	1 05	
3	2	29		Coll de Vallb.		
				R. Bauzon Maria J. Niemb E. Navarra		
				Spurciosos O. Niemb (Julian)		
		34		Peñones 1 <sup>a</sup>	11 22	15 75
		12		Viña 2 <sup>a</sup>	2 56	
		46				
				Total		58 21
				Ubruat.		
1				Una casa de campo su nombre May de ellas cicno, de dos pisos, mide 30 metros y se halla situada en la finca n.º 2.		5 00
				Suma y sigue.		5 00

Núm. de las fincas	EXTENSION SUPERFICIAL			PARTIDA Ó NOMBRES DE LAS FINCAS y objeto de imposición	Cálculo de los terrenos	Líquido imponible	
	Hectar	Árs.	Cent			Pesetas	Cs.
				Suma anterior . . .		5	00
2				Una casa de campo en nombre May de Murcia con su número 12 metros y 12 halla enclavada en la finca n.º		2	00
				Total		7	00
				Palomares		58	21
				Ortuna		7	00
				Total		65	21
<p>Nota en 1899. - Las fincas nos. 1 y 2 por pasar a Razón. Chullida Nueva, n.º 663 del apéndice.</p>							

D. Francisco Montañes Moliner vecino de Barona

Núm. de las fincas	EXTENSION SUPERFICIAL			PARTIDA Ó NOMBRES DE LAS FINCAS y objeto de imposicion	Calidad de los terrenos	Líquido imponible	
	Hectár	Árs.	Cent			Pesetas Cs.	
1		7		Posiciones propias Podamonte Cebuco	1 <sup>a</sup>	2	21
				D. Juan Bibej y D. Juan Montañes, C. Agutina Montañes, C. Escay, Marañon De su conorte Dolores del Castillo.			
2				Mas de Castillo.			
				D. Juan, Castillo, C. Paso a. de Barona del.			
	1			Trigo 2 <sup>a</sup>		34	
	2			Cebuco 2 <sup>a</sup>		46	
	2			Oliver 3 <sup>a</sup>		70	1 90
	4			Algarrobo 3 <sup>a</sup>		40	
3				Mas de Castillo.			
				D. Juan Castillo y D. Juan Castillo S. de Juan del C. Alaya S. de			
	1			Trigo 3 <sup>a</sup>		24	
	2			Cebuco 2 <sup>a</sup>		46	
	2			Oliver 3 <sup>a</sup>		46	1 66
	4			Algarrobo 3 <sup>a</sup>		40	
				Total			5 37
				Viviendas			
				Una casa de campo en nombre Mas de Cas- tillo de su finca Mas de Domingo y Juana de Juan Castillo y D. Juan Castillo, S. de Juan Castillo			400
				Suma y sigue.			





Surficies 132 con Baja ayde 1904 - 333.

NÚM. 1072

D. Andrés María y María vecino de Barro

Núm. de las fincas	EXTENSION SUPERFICIAL			PARTIDA Ó NOMBRES DE LAS FINCAS y objeto de imposición	Calidad de los terrenos	Líquido imponible	
	Hectár	Árs.	Cent			Pesetas Cs.	
				Posiciones propias			
1		17		Montes	1.	5	61 B.
				D. Don't. María y Vicente Vidal.			
				C. Manuel Sallés			
2				Montes			
				D. José Portales y Eligio García.			
				C. J. Pare.			
		17		Olivar 3.	3	91	
		9		Montes 2.	90		4 39
		8		Monte 2.	8		
3				Cruceiros			
				D. Antonio Navarro y José Portales, C.			
				D. Juan Vidal y Francisco Oliver			
		6		Cruceiro 1.	1	78	
		14		Monte 1.	7	00	
		6		id. 1.	2	88	11 36 B.
		8		Monte 1.	40		
4		41		Cruceiros		20	13 59
				D. Antonio Portales y Sebastián Torralba			
				D. Mariano Pérez y Juan González			
5				Cruceiros			
				D. Pedro María y Camilo, C. Sebastián			
				María y Manuel Sallés			
		21		Monte 2.	9	45	
		18		id. 1.	6	12	15 57
		21		Olivar 1.	4	50	
Suma y sigue.							52 54

Núm. de las fincas	EXTENSION SUPERFICIAL			PARTIDA Ó NOMBRES DE LAS FINCAS y objeto de imposición	Calidad de los terrenos	Líquido imponible	
	Hectar	Árs.	Cent			Pesetas	Cs.
				Suma anterior . . . . .		57	54
6				<i>Morera</i>			
				<i>D. Jm' Portel; G. E. Pedro Morra, O</i>			
				<i>Districto Alde</i>			
	12			<i>Olivar 2<sup>o</sup></i>	4	20	
	12			<i>do 2<sup>o</sup></i>	2	76	
	6			<i>Pamp 2<sup>o</sup></i>	1	80	9 56
	5			<i>Seguere 2<sup>o</sup></i>		75	
	8			<i>Maiz 2<sup>o</sup></i>		5	
				<i>Campanas.</i>			
7				<i>D. Juan Ortega &amp; Camino &amp; Jm' Portel; O. Miguel Morra</i>			
	29			<i>Cautivo 1<sup>o</sup></i>	12	87	
	6			<i>Olivar 2<sup>o</sup></i>	1	79	21 75
	35			<i>Vino 2<sup>o</sup></i>	17	50	
				<i>Campanas.</i>			
8				<i>D. Pedro Morra &amp; Jm' Portel;</i>			
				<i>O. Pascual Morra</i>			
	12			<i>Trigo 2<sup>o</sup></i>	5	40	
	25			<i>do 2<sup>o</sup></i>	7	82	
	17			<i>Cautivo 1<sup>o</sup></i>	5	61	22 75
	11			<i>Vino 2<sup>o</sup></i>	4	18	
	4			<i>Olivar 2<sup>o</sup></i>		92	
				<i>Campanas</i>			
9				<i>D. Pedro Morra &amp; Camino; Pascual &amp; Camino</i>			
				<i>Morra &amp; Jm' Portel;</i>			
	8			<i>Trigo 2<sup>o</sup></i>	2	72	
	1			<i>Cautivo 2<sup>o</sup></i>		60	6 32
	12			<i>Olivar 2<sup>o</sup></i>	2	76	
	4			<i>Campanas 2<sup>o</sup></i>		24	
				<i>Total</i>		129	10

NÚM. \_\_\_\_\_

D. \_\_\_\_\_ vecino de \_\_\_\_\_

Núm. de las fincas	EXTENSION SUPERFICIAL			PARTIDA Ó NOMBRES DE LAS FINCAS y objeto de imposición	Calidad de las fincas	Líquido imponible Pesetas Cs.
	Hectár	Árs.	Cent			
<i>Urbanas</i>						
1				+ Una casa, una mil cañero de la Paroma de dos pisos mide 15 metros y queda D. Calle La Cristóbal Nueva E. Hic' Portolej.		4 00
2				x Una casa de campo en el cañero de la Paroma, de dos pisos, mide 20 metros, enclavada en la finca.		6 00
				<i>total.</i>		10 00
<i>Comunas</i>						
				<i>Andino</i>		129 10
				<i>Urbano</i>		10 00
				<i>total.</i>		139 10
<i>Suma y sigue.</i>						

NÚM. 1073.

D. Jaime Barria Centelles vecino de Barona

Núm. de las fincas	EXTENSION SUPERFICIAL			PARTIDA Ó NOMBRES DE LAS FINCAS y objeto de imposición	Cantidad de los terrenos	Líquido imponible	
	Hectár	Árs.	Cent			Pesetas Cs.	
				<i>Poseiciones propias.</i>			
				<i>Terreno</i>			
				<i>N. Andon Calan L. Pedro Rubio Site</i>			
				<i>Camino Muñal C. Camino de Trauco</i>			
		22		<i>Quintas 2<sup>a</sup></i>		9	06
		25		<i>Tierras 2<sup>a</sup></i>		12	50
		25		<i>D 2<sup>a</sup></i>		17	30
		82					
				<i>Total</i>			30 86
				<i>Nota en 1902. - La finca anterior por parte de Vicente de Julián María, us. 712 del apéndice.</i>			

B.

NÚM. 1074

D. Javier Martí Casanova vecino de Barona.

Núm. de las fincas	EXTENSION SUPERFICIAL			PARTIDA Ó NOMBRES DE LAS FINCAS y objeto de imposición	Calidad de los terrenos	Líquido imponible		
	Hectár	Árs.	Cent			Pesetas Cs.		
1				Finca propia. Monte de Castillo.				
				D. Juan María L. Anibaureus, C. Juan Castillo O. Gamino.				
		1		Trigo 1 <sup>o</sup>	60			
		3		Id 2 <sup>o</sup>	2 25			
		24		Id 3 <sup>o</sup>	8 16			
		12		Cebada 2 <sup>o</sup>	1 30		15 28	
		8		Olivar 2 <sup>o</sup>	1 74			
		2		Panizo 1 <sup>o</sup>	60			
	2		Monte 2 <sup>o</sup>	3				
2				Monte de Castillo.				
				D. Joaquín Lelliana Domínguez, C. Lezama María C. Carrera				
		9		Trigo 2 <sup>o</sup>	1 70			
		12		Cebada 2 <sup>o</sup>	1 30		4 58	
	1 08		Monte 2 <sup>o</sup>	1 08				
3		19		Uva 2 <sup>o</sup>		7 22		
				D. Paul Capdaille, C. Escobedo, C. de Camino C. Eugenio Andueza				
4				Monte de Castillo.				
				D. E. Monte María y Casanova Escobedo C. Lezama María				
		16		Trigo 2 <sup>o</sup>	7 20			
		38		Uva 2 <sup>o</sup>	29 00		41 52	
	14		Id 2 <sup>o</sup>	5 22				
	58							
Suma y signo.					Total		68 60	

Núm. de las fincas	EXTENSION SUPERFICIAL			PARTIDA Ó NOMBRES DE LAS FINCAS y objeto de imposicion	Calidad de los terrenos	Liquido imponible	
	Hectar	Árs.	Cent			Pesetas	Cs.
				Suma anterior. . . . .			
				<i>Urbanas.</i>			
1				<i>Una casa mansa de nombre Apar de Batti lla de un solo piso, mide los muros y planda D. dominio de D. J. E. Armino Marra.</i>			5 00
				<i>Alcarría</i>			
				<i>Por 13 cabanas de ganado lanas</i>			13 00
				<i>Bovinas</i>			
				<i>Ovinas</i>			68 60
				<i>Urbanas</i>			5 00
				<i>Alcarría</i>			13 00
				<i>Total</i>			86 60

NÚM. 1075.

D. José María Mateu vecino de Barona

Núm. de las fincas	EXTENSION SUPERFICIAL			PARTIDA Ó NOMBRES DE LAS FINCAS y objeto de imposición	Calidad de los terrenos	Líquido imponible Pesetas Cs.
	Hectár	Ars.	Cent			
				<i>Terrenos propios.</i>		
				<i>Barona</i>		
				<i>M. Pano, J. Ferrero, E. y O. Casas</i>		
				<i>Marra</i>		
1				<i>Terreno 1°</i>	27 20	
				<i>Terreno 1°</i>	26 40	
				<i>Terreno 2°</i>	3 05	
				<i>Terreno 3°</i>	4 60	79 69
				<i>Terreno 1°</i>	11 60	
				<i>Terreno 2°</i>	1 28	
				<i>Terreno 2°</i>	46	
2	368			<i>Terreno del Bredall</i>		
				<i>M. Pano, María 'C. Casas' Marra</i>		
				<i>E. San Julián, O. Ferrer Marra</i>		
				<i>Terreno 1°</i>	15 64	
				<i>Terreno 1°</i>	19 14	
				<i>Terreno 2°</i>	17 28	54 66
				<i>Terreno 2°</i>	2 40	
				<i>Dotar</i>		124 35
				<i>Marras</i>		
1				<i>Una casa en el camino de la Barona de un lado por un lado de Bredall y de la O. San Julián y de Manuel Marra y O. Casas Marra</i>		3 00
2				<i>Una casa marra de un lado de Bredall y de la O. San Julián</i>		3 00

Suma y sigue.

3 00

Núm. de las fincas	EXTENSION SUPERFICIAL			PARTIDA Ó NOMBRES DE LAS FINCAS y objeto de imposicion	Caldad de los terrenos	Líquido imponible	
	Hectar	Árs.	Cent			Pesetas	Cs.
				Suma anterior.			3 00
				deducida en la finca n.º 1.			16 00
2				Una casa, sita en el caserío de la Pezoma de un lote que mide 18 metros y linda D. José Marín, D. Manuel & María C. Olivares			3 00
				Total.			22 00
				Pecuaria.			
				Por una cabeza de ganado anual.			5 00
				Urbanos			
				Rústicos.			134 25
				Urbanos.			22 00
				Pecuaria.			5 00
				Total.			161 25



José María Castillo

vecino de

Barrina

Núm. de las fincas	EXTENSION SUPERFICIAL			PARTIDA Ó NOMBRES DE LAS FINCAS y objeto de imposición	Calidad de los terrenos	Líquido imponible Pesetas Cs.	
	Hectár	Ars.	Cent				
1				Propiedades propias.			
				Coll de Fuera ó Cap de Sta			
				D. Valentín Molina y Pablo Matuteaus			
				D. Agustina Ruiz O Camino Barrina			
		25					
		22		Higo 2 <sup>o</sup>	2 50	19 96	
		22		Ovea 2 <sup>o</sup>	2 26		
		20		Higuera 2 <sup>o</sup>	2 00		
		10		Monte 2 <sup>o</sup>	10		
2				Barrina			
				D. José Oliva y Antonio de Arca S.			
				Ayuda D. Antonio Castillo			
		12			Higo 2 <sup>o</sup>	2 40	9 42
		8			Cebadas 1 <sup>o</sup>	2 64	
	9			2 <sup>o</sup>	1 28		
3		18		Palmeras cloches Oliva 2 <sup>o</sup>			4 14
				D. Juan Pablo y Manuel Oliver			
4		20		D. Ramon C. Antonio Andru			
				Fuera Tierra 2 <sup>o</sup>			22 30
5		27		D. Camilo L. Joseph Castillo y Enrique			
				María D. Ina Parachina			
6				14-23 Fuera Tierra 2 <sup>o</sup>			85 46
				D. S. Ina Parachina y C. Ramon			
				Castell			
				Cofre			41 22
				Urbanas			
				Charquita de campo en un lado de la vía			

Núm. de las fincas	EXTENSION SUPERFICIAL			PARTIDA Ó NOMBRES DE LAS FINCAS y objeto de imposición	Calidad de los terrenos	Líquido imponible	
	Hectar	Árs.	Cent			Pesetas	Cs.
				Suma anterior . . .			
2				<i>Primer finca de un solo piso, mide 20 varas y media  D. y C. el mismo dueño D. Antonio Guerra</i>			2.00
				<i>Otra finca de campo ra suelta (finca  de un solo piso, mide 10 varas y la media suelta)  mida en la finca nº 3.</i>			1.00
				<i>Totales</i>			4.00
				<i>Propiedades</i>			
				<i>Rusticas</i>			31.78
				<i>Urbanas</i>			6.02
				<i>Total</i>			37.80
				<i>Baja en 1898. La finca nº 6 por pasar a Dolores María Celades, nº 172 del expediente.</i>			

Alta ayd. - 1905.

NÚM. 1077.

D. Natalias Martinez Escriu vecino de Barona

Núm. de las fincas	EXTENSION SUPERFICIAL			PARTIDA Ó NOMBRES DE LAS FINCAS y objeto de imposición	Calidad de los terrenos	Líquido imponible Pesetas Cs.
	Hectár	Árs.	Cent			
				Posesiones propias		
				Peledrancia		
				D. Anillas Llanuras Morco C. Baumbillet,		
				y D. Parrubla de la Puñda		
	5	82		Trigo 1 <sup>a</sup>		331 28
	7	60		id 2 <sup>a</sup>		342 00
	12	97		id 3 <sup>a</sup>		412 65
	2	07		Centeno 1 <sup>a</sup>		68 31
	2	60		id 2 <sup>a</sup>		59 30
	5	98		id 3 <sup>a</sup>		191 55
	1	27		Vino 1 <sup>a</sup>		90 17
	2	42		id 2 <sup>a</sup>		121 00
	3	00		id 3 <sup>a</sup>		114 00
	1	15		Olivar 1 <sup>a</sup>		86 05
	2	07		id 2 <sup>a</sup>		72 45
	2	78		id 3 <sup>a</sup>		183 54
		80		Ferropor 1 <sup>a</sup>		32 50
		88		id 2 <sup>a</sup>		17 40
		46		id 3 <sup>a</sup>		9 20
	2	00		Chiguane 1 <sup>a</sup>		46 00
		50		id 2 <sup>a</sup>		3 45
		88		id 3 <sup>a</sup>		8 30
	1	61		Camical 1 <sup>a</sup>		16 10
	1	72		id 2 <sup>a</sup>		13 76
	2	52		id 3 <sup>a</sup>		15 18
	20	00		Morco 1 <sup>a</sup>		100 00
	20	00		id 2 <sup>a</sup>		80 00
	3	62		id 3 <sup>a</sup>		3 53
				Suma y signo.		2395 59

Núm. de las fincas	EXTENSION SUPERFICIAL			PARTIDA Ó NOMBRES DE LAS FINCAS y objeto de imposición	Cantidad de los terrenos	Líquido imponible	
	Hectar	Árs.	Cent			Pesetas	Cs.
				Suma anterior . . . . .			239559
2				Her. de Sebastiana A. Damián Vidal y Nicolo del C. Nicolo			
		28		Her. O. Antonio Kelly			
		25		Trigo 2 <sup>o</sup>	3 50		
		28		Olivos 2 <sup>o</sup>	6 44		
		20		Vina 2 <sup>o</sup>	15 00		47 44
		45		id. 2 <sup>o</sup>	17 50		
		18		Chimenea Trigo 2 <sup>o</sup>		8 10	
3				A. Esteban Albas y Miguel Castillo, C. Juan <sup>te</sup> Lirio y María O. Luda			
		16		Chimenea Trigo 1 <sup>o</sup>		9 60	
4				A. Pascual Páez, y 2 <sup>o</sup> de Tomas Martini C. Cristóbal Corley y Juan Salas			
5				Sebastiana A. Camilo Llamas y Andru C. Llamas Martín O. Manuel Martini			
		20		Olivos 2 <sup>o</sup>	24 50		
		16		Vina 2 <sup>o</sup>	22 00		62 70
		40		id. 2 <sup>o</sup>	15 20		
6				Sebastiana A. Camilo Llamas y Martini C. Miguel Páez			
		16		Trigo 2 <sup>o</sup>	4 76		
		40		Chim. 2 <sup>o</sup>	9 20		
		15		Vina 2 <sup>o</sup>	57 50		101 90
		88		id. 2 <sup>o</sup>	20 64		
7				Sebastiana A. Camilo Llamas y Miguel Corley Camilo O. Miguel Páez			
		2 51					262833

D. \_\_\_\_\_ vecino de \_\_\_\_\_

Núm. de las fincas	EXTENSION SUPERFICIAL			PARTIDA Ó NOMBRES DE LAS FINCAS y objeto de imposición	Calidad de los terrenos	Líquido imponible Pesetas Cs.
	Hectár	Ars.	Cent			
						262833
	1	95		Torres 2 <sup>a</sup>	66 70	176 73
	1	15		Seulera 1 <sup>a</sup>	37 95	
		88		Oliver 2 <sup>a</sup>	12 24	
		88		Vivera 2 <sup>a</sup>	29 00	
		53		2 <sup>a</sup>	20 14	
8	11	79		Heri del Ceulero. D. E. Vicente Vera S. Pano O. Miguel Forj		
	10			Biguera 2 <sup>a</sup>	1 00	1 08
	8			Monje 2 <sup>a</sup>	8	
9				Selechna D. Manuel Moreno P. San Pedro S. Carmelo Manuel O. Central O. Hijos		
	1	90		Oliver 2 <sup>a</sup>	62 50	88 99
		46		Vivera 2 <sup>a</sup>	26 49	
10				Montes. D. E. Miguel Ariza S. San Pedro, Cuba. Broun S. P.		
	30			Emporal 2 <sup>a</sup>	24 00	35 74
	42			2 <sup>a</sup>	8 40	
	15			Monje 1 <sup>a</sup>	2 25	
	59			2 <sup>a</sup>	59	
	40			2 <sup>a</sup>	40	
11	2	30		Alchama D. Hermoso S. Hermoso S. S. Vicente		
Suma y sigue.						2730 86

Núm. de las fincas	EXTENSION SUPERFICIAL		PARTIDA Ó NOMBRES DE LAS FINCAS y objeto de imposición	Cantidad de los terrenos	Líquido imponible	
	Hectar	Árs. Cent			Pesetas	Cs.
			Suma anterior . . .			2930 86
			Martín O. Migue Martínez			
	25		Quinta 1ª	11 55		
	46		Quinta 2ª	6 90		
	16		Olivar 2ª	10 58		42 33
	25		Vivera 2ª	13 30		
	162		Suma			
12			M. Cuda M. Horna, Centillo y Navas			
			Maria O. Carrera Paludo			
	10		Erige 1ª	24 00		
	80		Quinta 2ª	36 00		78 70
	35		Quinta 3ª	13 70		
	175		Carreras-Dietas			
13			M. Carreras O. Valentín Molina y Pascual			
			M. Carreras O. Juan Siller			
	12 1/2		Olivar 1ª	86 35		
	1 1/2		Parroquia 2ª	3 20		81 15
	16		Quinta 3ª	1 50		
	16		Quinta 4ª			
	60		Quinta 5ª			22 30
14			M. Carreras O. Agustina Martín			
			O. Carreras O. Carreras			
	18		Erige de Segura Obispa 1ª			3 82
15			M. Carreras O. Carreras O. Carreras			
			M. Carreras O. Carreras			
			Quinta 1ª			
16			M. Carreras O. Carreras O. Carreras			
			M. Carreras O. Carreras			
	8		Erige 6ª	2 72		17 70
	20		Quinta 7ª	15 00		
						3162 38

D. \_\_\_\_\_ vecino de \_\_\_\_\_

Núm. de las fincas	EXTENSION SUPERFICIAL			PARTIDA Ó NOMBRES DE LAS FINCAS y objeto de imposición	Calidad de los terrenos	Líquido imponible	
	Hectár	Árs.	Cent			Pesetas	Cs.
17				<i>Mielon</i> <i>W. Boman y al P. Bartolomé Capdevila</i> <i>S. Luda O. Vicente Agut.</i>		3162	38
		25		<i>Centeno 1<sup>o</sup></i>		3	25
		72		<i>Vino 2<sup>o</sup></i>		16	00
18				<i>Vall de Alba</i> <i>M. Lora y al P. José de San Juan, S.</i> <i>Pedro Capdevila O. Pedro Capdevila</i>			
		21		<i>Trigo 3<sup>o</sup></i>		7	14
		40		<i>Cebada 1<sup>o</sup></i>		10	20
		40		<i>„ 2<sup>o</sup></i>		9	20
		42		<i>„ 3<sup>o</sup></i>		6	00
		40		<i>Vino 2<sup>o</sup></i>		13	20
		46		<i>Trigo 1<sup>o</sup></i>		2	30
19				<i>Mielon</i> <i>M. Lora y al P. Bartolomé Capdevila y al</i> <i>Luda O. Pedro Capdevila</i>			
		9		<i>Trigo 3<sup>o</sup></i>		3	06
		41		<i>Vino 3<sup>o</sup></i>		18	58
20		24		<i>Vall de Alba</i> <i>M. Pedro Capdevila Luda O. José</i> <i>Capdevila O. Ferrnando Capdevila</i>			
				<i>Vino 1<sup>o</sup></i>		11	44
21				<i>Marques</i> <i>M. Lora y al P. Bartolomé Capdevila</i> <i>Esteban y al P. O. Manuel Capdevila</i>			
				Suma y signo.		3225	35

Núm. de las fincas	EXTENSION SUPERFICIAL			PARTIDA Ó NOMBRES DE LAS FINCAS y objeto de imposición	Calidad de los terrenos	Líquido imponible		
	Hectar	Árs.	Cent			Pesetas	Cs.	
				Suma anterior.		32	75 35	
	20			Tiwa 2. <sup>a</sup> 11 50		28	22	
	44			id 3. <sup>a</sup> 16 72				
				Total		33	03 57	
				Urbanas.				
1				Una casa habitación en esta Villa de Villafra suy calle Nueva n.º 2 de tres pisos, mide 100 metros plaza por la D. el mismo dueño H. Juan Quintette, E. Potosí			40 00	
2				Otra casa en el mismo poblado calle de Potosí n.º de tres pisos mide 25 metros y plaza por la D. Calinas, H. Juan.º Pineda E. Meralla			8 00	
3				Otra casa en el propio poblado calle de la Potosí n.º de dos pisos, mide 20 metros y plaza D. Francisco Pineda. H. Angel Potosí E. Meralla.			6 00	
4				Otra casa en el caserío de la Villa de Alba calle de San Mateo n.º 8 de tres pisos, mide 30 metros, plaza D. a H. Calón, E. Rosauro.			30 00	
5				Una casa masía en nombre de los de Cueva de dos pisos, mide metros y se plaza en la zona de esta finca n.º.			15 00	
				Suma		99	00	



D. \_\_\_\_\_ vecino de \_\_\_\_\_

Núm. de las fincas	EXTENSION SUPERFICIAL			PARTIDA Ó NOMBRES DE LAS FINCAS y objeto de imposición	Cantidad de los terrenos	Líquido imponible
	Hectár	Árs.	Cent			Pesetas Cs.
						99 00
6				Otra cañamonia y Amizosa de aceite su nombre El Estuque de tres pios, mide 700 metros y se halla suclavada en la finca n.º		125 00
7				Otra cañita de campo, su nombre Era de un solo pío, mide 600 metros y se halla suclavada en la finca n.º		3 00
8				Otra cañita de campo, su nombre Coste, de dos pios, mide 200 metros y se halla suclavada en la finca n.º		2 00
9				Otra cañita de campo su nombre Paltador de un solo pío, mide 400 metros y se halla suclavada en la finca n.º		20 00
10				Otra parcelita de ganado, su nombre Arca de Cuchid, mide 250 metros y se halla suclavada en la finca n.º		4 00
11				Otra parcelita de ganado en la Pechana mide 100 metros y se halla suclavada en la finca n.º		10 00
12				Otra cañita de campo, de dos pios, mide		
Suma y sigue.						268 00

Núm. de las fincas	EXTENSIÓN SUPERFICIAL			PARTIDA Ó NOMBRES DE LAS FINCAS y objeto de imposición	Calidad de los terrenos	Líquido imponible		
	Hectar	Árs.	Cent			Pesetas	Cs.	
13				Suma anterior. . . . .		263	00	
				de 50 metros, enclavada en la finca n.º 12.		6	00	
				Una casa Maria, de tres pisos, mide 110 metros, enclavada en la finca n.º 12.		30	00	
				<u>Total</u>		299	00	
				<u>Pecuario.</u>				
				Por cuatro cabezas de ganado vacuno.		92	00	
				Por dos id id cerda.		2	00	
				Por cien id id lanar.		100	00	
				<u>Total</u>		194	00	
				<u>Ornamental.</u>				
			Ornamental.		320	397		
			Ornamental.		299	00		
			Pecuario.		194	00		
			<u>Total</u>		3756	97		
			1891. Alta al n.º 29 del apndice.					

Alta ayda 1904 - 334-

NÚM. 1078, alta al n.º 694 del apéndice).

D. Manuel Martinez Escriu vecino de Barona

Núm. de las fincas	EXTENSION SUPERFICIAL			PARTIDA O NOMBRES DE LAS FINCAS y objeto de imposicion	Cantidad de los terrenos	Líquido imponible	
	Hectár.	Árs.	Cent			Pesetas Cs.	
1				Terrenos propios.			
				Chambelillo			
				N.º Chamelillo y Sofo Capiq y Fran.º			
				Polvora de Anduj. Polvora			
		18		Trigo 2º	6 12		
	9		Barro 3º	1 15			
	27		Vino 3º	10 26		17 55	
2				Colleros.			
				N.º San Joaquin y Matias de Ubeda, S.			
				Manuino Bibij. O. Barona de Ubeda			
		13		Vino 2º	9 00		
		75		Id 3º	28 50		37 50
	6		Harina 1º	30			
3		52		Cauparates	Vino 2º		19 76
				N.º D. Juan Bibij. y Crispina Valls			
				D. Manuino Bibij			
				Total		78 11	
				Penurias.			
				Por tres caberos de ganado mular.			29 00
				Perseman			
				Andica			25 11
				Penuria			39 00
				Total			114 11

Suma y signo.

D. Manuel Barra Ferrer vecino de Barona

Núm. de las fincas	EXTENSION SUPERFICIAL			PARTIDA Ó NOMBRES DE LAS FINCAS y objeto de imposición	Cantidad de los terrenos	Líquido imponible		
	Hectár	Ars.	Cent			Pesetas Cs.		
1				Propiedades propias.				
				Mar del Puerto.				
				D. J. O. Baquín Vallejo L. San e. Andru P. Campino.				
	14			Hongo 3 <sup>o</sup>	4 76			
	37			Tina 3 <sup>o</sup>	14 06		18 82	
2				Cerro Viejo				
				M. Barrera Gaitillo L. Carr. E. Vicente				
				Blanca O. Manuel Marfori Barra				
		16			Hongo 3 <sup>o</sup>	5 64		
		10			Caulera 2 <sup>o</sup>	3 30		
		12			Higuera L. 3 <sup>o</sup>	1 20		
		43			Monte 1 <sup>o</sup>	1 15		11 41
	22			id 2 <sup>o</sup>	09			
	69			id 3 <sup>o</sup>	63			
3				Cunco				
				N. O. Barrera L. Carr. Quevedo.				
				E. Lander Barra				
	8			Oliver 2 <sup>o</sup>	2 30			
	7			id 3 <sup>o</sup>	1 61		4 41	
4				P. U. S.				
				D. J. O. Vallejo L. San e. Vicente				
				E. Lander Barra O. Vicente Barra				
	6			Hongo 1 <sup>o</sup>	0 60			
	6			id 2 <sup>o</sup>	2 70		6 30	
Suma y sigue.							40 24	



NÚM. \_\_\_\_\_

D. \_\_\_\_\_ vecino de \_\_\_\_\_

Núm. de las fincas	EXTENSION SUPERFICIAL			PARTIDA Ó NOMBRES DE LAS FINCAS y objeto de imposición	Cantidad de los terrenos	Líquido imponible Pesetas Cs.
	Hectár	Árs.	Cent			
						79 16
		5		Cebadas 2 <sup>a</sup>	1 15	6 91
		7		Id 2 <sup>a</sup>	1 05	
		4		Olivar 3 <sup>a</sup>	92	
		16		Ferropé 2 <sup>a</sup>	3 20	
		7		Monte 1 <sup>a</sup>	25	
		7		Id 2 <sup>a</sup>	4	
		3		Id 2 <sup>a</sup>	3	
9				Monte de Botor A. Andrés, N. Rodríguez, A. Antonio Valles E. Tomás Siles, O. Pico.		5 04
		7		Vivero 2 <sup>a</sup>	2 78	
		7		Vivero 2 <sup>a</sup>	2 55	
				Total		91 11
				Urbanas.		
1				Otra casa habitación en nombre María Gas fallo de don Juan, su de don Juan y su de don Juan D. Manuel María S. Juan Castillo. El dueño de esta finca?		5 00
				Otra casa en nombre María de Castillo de don Juan su de don Juan y su de don Juan el mismo dueño D. Manuel Castillo?		10 00
				Total		16 00

Suma y sigue.

Núm. de las fincas	EXTENSION SUPERFICIAL			PARTIDA <sup>1</sup> Ó NOMBRES DE LAS FINCAS y objeto de imposición	Cálculo de los terrenos	Líquido imponible	
	Hectar	Árs.	Cent			Pesetas	Cs.
				Suma anterior . . .			
				Urbanos			
				Rústicos			91 11
				Orbanos			16 00
				<u>Total</u>			<u>107 11</u>
				Año 1895. Al núm. 300 del apéndice.			





Núm. de las fincas	EXTENSION SUPERFICIAL			PARTIDA Ó NOMBRES DE LAS FINCAS y objeto de imposición	Cálculo de los terrenos	Líquido imponible	
	Hectar	Árs.	Cent			Pesetas	Cs.
6				Suma anterior		58	50
				<i>Coll de Tuosa</i>			
				<i>N. Joaquín Peláez P. Monte Peltrau</i>			
				<i>Q. Juan V. Pacheco. C. Camino Parana</i>			
		2		<i>Arroz 1<sup>o</sup></i>	1	60	
		27		<i>id. 2<sup>o</sup></i>	7	82	
		40		<i>Trigo 2<sup>o</sup></i>	4	00	13 80
		98		<i>Monte 2<sup>o</sup></i>		98	
				<i>Coral de Guadalupe</i>			
				<i>N. Juan, Juan L. Brulonal (Juan)</i>			
				<i>Q. Domingo Madi. D. Pablo Motutano</i>			
		17		<i>Arroz 1<sup>o</sup></i>	5	61	
		22		<i>Olivar 2<sup>o</sup></i>	5	29	
		57		<i>Trigo 2<sup>o</sup></i>	3	70	19 27
		12		<i>Monte 1<sup>o</sup></i>	2	10	
	57		<i>id. 2<sup>o</sup></i>		57		
	76		<i>Total</i>			91 57	
			<i>Urbanas.</i>				
			<i>Una casa de campo, u vivienda, Man del Ratoch, se cotiza en 500 y se halla sustrada en la finca n.º</i>			5 00	
			<i>Pecuaría.</i>				
			<i>Por una cabera de ganado mular</i>			13 00	
			<i>Arriendo</i>				
			<i>Antico</i>			91 57	
			<i>Urbanas</i>			5 00	
			<i>Pecuaría</i>			13 00	
			<i>Total</i>			109 57	

Dada en 1900. 28 de agosto y en virtud de esta finca se halla sustrada en la finca n.º 6 y se halla sustrada en la finca n.º 6 y se halla sustrada en la finca n.º 6

1894. Alta al C. 227 de apéndice.

Lafina n.º 1 en Baja ayda 1904 - 336.  
 Baja finca n.º 2 ayda 90 NÚM. 1081.

116  
39  
77

D. Manuela e Barra Olbalad vecino de Barona

Núm. de las fincas	EXTENSION SUPERFICIAL			PARTIDA Ó NOMBRES DE LAS FINCAS y objeto de imposición	Calidad de los terrenos	Líquido imponible		
	Hectár	Árs.	Cent			Pesetas	Cs.	
1				Terrenos propios. Fundo. No. Comas y Marra' P. y E. Aquitina huerta Obliguel Paliado. Trigo 3 <sup>o</sup> 10 88 Vino 3 <sup>o</sup> 9 70			16 58 B.	
2		22		Holl de Vall. Vino 3 <sup>o</sup> 8 74			8 74 B.	
3				No. Huerte P. y E. Cauca Barona P. y E. Cauca Coto. O. Manuel F. y M. A.				
4				Barona No. Cauca Guimaraes P. y E. Cauca Guimaraes O. Cauca. 2 33 Cereales 4 <sup>o</sup> 2 33 2 31 3 33 Olivos 3 <sup>o</sup> 3 33 2 30 8 1 67 Vino 3 <sup>o</sup> 1 67 1 90 94 31 33 Monte 3 <sup>o</sup> 31 33 94			7 45 B.	
5		57		38 86 Cereales 38 86 Cereales 3 <sup>o</sup> 14 38			14 38 B.	
6				No. Cauca P. y E. Cauca P. y E. Cauca P. y E. Cauca O. Cauca P. y E. Cauca. Coto del P. A.				
7				No. Cauca P. y E. Cauca P. y E. Cauca Coto. O. Cauca Guimaraes. Vino 2 <sup>o</sup> 2 50 3 <sup>o</sup> 5 22			7 72 B.	
8		29		Cereales Cereales 3 <sup>o</sup> 9 80			9 80 B.	
9				No. Cauca P. y E. Cauca P. y E. Cauca Coto. O. Cauca P. y E. Cauca.				
Suma y sigue.							69 37	

Nota: En las fincas de la columna 1.ª se han incluido las fincas de la columna 2.ª que se encuentran en el mismo terreno.

Núm. de las fincas	EXTENSION SUPERFICIAL			PARTIDA Ó NOMBRES DE LAS FINCAS y objeto de imposición	Calidad de los terrenos	Líquido imponible	
	Hectar	Árs.	Cent			Pesetas	Cs.
				Suma anterior.		69	23
7				Donallos, O. Fernando Viver Barroca			
				D. Manuel María Hermoso Martí			
				O. Fr. Julián O. Camino.			
		20					
		7		Arzo 1º	60		
		14		2º	6 30	8	60
		5		3º	1 70		
8		23		Finca Finca 9º		10	64
				D. Felipe Arnan y Camino, O. Donay			
				Arnan O. Camino Martí			
				Barroca			
9				D. Manuel Martín y Navas Guzmán			
				O. Fr. Julián O. Camino Barroca			
		1		Arzo 1º	60		
		14		2º	6 30	8	60
		5		3º	1 70		
		20					
				Total		97	67
				Urbanas			
				Una casa en el caserío de la Barroca			
				de dos pisos mide 42 metros y linda D.			
				San María y Rubio, O. Francisco Guini			
				Barroca?			6 00
				Barroca			
				Arzo		97	67
				Urbanas		6	00
				Total		103	67

Nota en 1902 -  
 Verida parte de la  
 finca de 2 por 100  
 de San abo. Barroca  
 de 11 metros, no  
 da de arrendio!



D. Mercedes Moliner Garcia vecino de Barona

Núm. de las fincas	EXTENSION SUPERFICIAL			PARTIDA Ó NOMBRES DE LAS FINCAS y objeto de imposición	Cálculo de los terrenos	Líquido imponible		
	Hectár	Árs.	Cent			Pesetas Cs.		
1				Posesiones propias.				
				Michous				
				De Pedro Capdevila I. Paul. (Barona)				
				De Monte Bdo. de Torra Capdevila				
	16			Terreno 2 <sup>o</sup>	9 47	16 84	D.	
	20			Vivera 2 <sup>o</sup>	11 40			
2	22			Comunales	Vivera 2 <sup>o</sup>	11 50	D.	
2				De Salvador Chusca y Juan Sabrido				
				Beliguel Paria O. Ing. Matutano				
				Fuente				
				De Estrella Schrupp y Juan C. Bar				
				De O. Baranda				
		42			Terreno 2 <sup>o</sup>	19 60	72 05	
		22			Arbolado 1 <sup>o</sup>	10 56		
	22			Id. 2 <sup>o</sup>	7 36			
	38			Id. 3 <sup>o</sup>	8 70			
	76			Vivera 2 <sup>o</sup>	28 88			
	59			Monte 1 <sup>o</sup>	2 95			
4	297			Francia				
				De la Ing. Mateo Tellariano Bide				
				Comunales de Barona				
	38			Terreno 2 <sup>o</sup>	11 90	21 55		
	16			Arbolado 1 <sup>o</sup>	9 25			
	14			Olivos 2 <sup>o</sup>	4 55			
5	70			Monte				
				De la Ing. Mateo Tellariano Bide				
Suma y sigue.							121 94	

Núm. de las fincas	EXTENSION SUPERFICIAL		PARTIDA Ó NOMBRES DE LAS FINCAS y objeto de imposición	Cantidad de los terrenos	Líquido imponible		
	Hectar	Ars. Cent			Pesetas	Cs.	
			Suma anterior. . . . .			121	24
			<i>Manzano P. C.</i>				
	35		<i>Viña 1.<sup>o</sup></i>	12	35		
	21		<i>id 2.<sup>o</sup></i>	7	35		
	14		<i>id 3.<sup>o</sup></i>	2	22	24	32
	10		<i>Pompe 3.<sup>o</sup></i>	2	ov.		
	70						
			<i>Total</i>			146	76
			<i>Urbanas.</i>				
			<i>Via zona de campo en el cas de Mentos de un blo pto. cuido B. mitor, y luda Del mismo bu no L. Pri. May. E. Baquin. i. Mater.</i>				5 00
			<i>Occumun.</i>				
			<i>Orstica.</i>			146	76
			<i>Orbana.</i>				5 00
			<i>Total.</i>			151	76

Dada en 1896. La finca n.º 27 de este intercedo por parte  
 de la finca n.º 229 del ayuntamiento.  
 Dada en 1891. La finca n.º 1 por parte de finca  
 n.º 98 de la finca.

NÚM. 1023.

D. Pascual Bonfort Medall

vecino de Barona

Núm. de las fincas	EXTENSION SUPERFICIAL			PARTIDA Ó NOMBRES DE LAS FINCAS y objeto de imposición	Cálculo de los terrenos	Líquido imponible Pesetas Cs.
	Hectár	Árs.	Cent			
				Posiciones primicias.		
1				Primicias		
				Al Barrio de Santa Cruz y de San Juan		
				San Juan y de San Juan		
		10		Terreno 1º	7 30	32 85
		20		Terreno 2º	10 35	
		45		Terreno 3º	15 20	
2				Primicias		
				Al Barrio de Santa Cruz y de San Juan		
				San Juan y de San Juan		
		15	9 9	Terreno 1º	10 30	98 26
		80	50 30	Terreno 2º	26 50	
	2	07	120 81	Terreno 3º	26 28	
		46	30 15	Terreno 4º	15 18	
3				Primicias		
				Al Barrio de Santa Cruz y de San Juan		
				San Juan y de San Juan		
		30		Terreno 1º	7 59	57 38
		05		Terreno 2º	5 25	
		22		Terreno 3º	3 45	
		46		Terreno 4º	22 00	
		22		Terreno 5º	3 24	
		45		Terreno 6º	45	
4				Primicias		
				Al Barrio de Santa Cruz y de San Juan		
				San Juan y de San Juan		
				Terreno 1º		
				Terreno 2º		
				Terreno 3º		
				Terreno 4º		
				Terreno 5º		
				Terreno 6º		
				Terreno 7º		
				Terreno 8º		
				Terreno 9º		
				Terreno 10º		
				Terreno 11º		
				Terreno 12º		
				Terreno 13º		
				Terreno 14º		
				Terreno 15º		
				Terreno 16º		
				Terreno 17º		
				Terreno 18º		
				Terreno 19º		
				Terreno 20º		
				Terreno 21º		
				Terreno 22º		
				Terreno 23º		
				Terreno 24º		
				Terreno 25º		
				Terreno 26º		
				Terreno 27º		
				Terreno 28º		
				Terreno 29º		
				Terreno 30º		
				Terreno 31º		
				Terreno 32º		
				Terreno 33º		
				Terreno 34º		
				Terreno 35º		
				Terreno 36º		
				Terreno 37º		
				Terreno 38º		
				Terreno 39º		
				Terreno 40º		
				Terreno 41º		
				Terreno 42º		
				Terreno 43º		
				Terreno 44º		
				Terreno 45º		
				Terreno 46º		
				Terreno 47º		
				Terreno 48º		
				Terreno 49º		
				Terreno 50º		
				Terreno 51º		
				Terreno 52º		
				Terreno 53º		
				Terreno 54º		
				Terreno 55º		
				Terreno 56º		
				Terreno 57º		
				Terreno 58º		
				Terreno 59º		
				Terreno 60º		
				Terreno 61º		
				Terreno 62º		
				Terreno 63º		
				Terreno 64º		
				Terreno 65º		
				Terreno 66º		
				Terreno 67º		
				Terreno 68º		
				Terreno 69º		
				Terreno 70º		
				Terreno 71º		
				Terreno 72º		
				Terreno 73º		
				Terreno 74º		
				Terreno 75º		
				Terreno 76º		
				Terreno 77º		
				Terreno 78º		
				Terreno 79º		
				Terreno 80º		
				Terreno 81º		
				Terreno 82º		
				Terreno 83º		
				Terreno 84º		
				Terreno 85º		
				Terreno 86º		
				Terreno 87º		
				Terreno 88º		
				Terreno 89º		
				Terreno 90º		
				Terreno 91º		
				Terreno 92º		
				Terreno 93º		
				Terreno 94º		
				Terreno 95º		
				Terreno 96º		
				Terreno 97º		
				Terreno 98º		
				Terreno 99º		
				Terreno 100º		
				Terreno 101º		
				Terreno 102º		
				Terreno 103º		
				Terreno 104º		
				Terreno 105º		
				Terreno 106º		
				Terreno 107º		
				Terreno 108º		
				Terreno 109º		
				Terreno 110º		
				Terreno 111º		
				Terreno 112º		
				Terreno 113º		
				Terreno 114º		
				Terreno 115º		
				Terreno 116º		
				Terreno 117º		
				Terreno 118º		
				Terreno 119º		
				Terreno 120º		
				Terreno 121º		
				Terreno 122º		
				Terreno 123º		
				Terreno 124º		
				Terreno 125º		
				Terreno 126º		
				Terreno 127º		
				Terreno 128º		
				Terreno 129º		
				Terreno 130º		
				Terreno 131º		
				Terreno 132º		
				Terreno 133º		
				Terreno 134º		
				Terreno 135º		
				Terreno 136º		
				Terreno 137º		
				Terreno 138º		
				Terreno 139º		
				Terreno 140º		
				Terreno 141º		
				Terreno 142º		
				Terreno 143º		
				Terreno 144º		
				Terreno 145º		
				Terreno 146º		
				Terreno 147º		
				Terreno 148º		
				Terreno 149º		
				Terreno 150º		
				Terreno 151º		
				Terreno 152º		
				Terreno 153º		
				Terreno 154º		
				Terreno 155º		
				Terreno 156º		
				Terreno 157º		
				Terreno 158º		
				Terreno 159º		
				Terreno 160º		
				Terreno 161º		
				Terreno 162º		
				Terreno 163º		
				Terreno 164º		
				Terreno 165º		
				Terreno 166º		
				Terreno 167º		
				Terreno 168º		
				Terreno 169º		
				Terreno 170º		
				Terreno 171º		
				Terreno 172º		
				Terreno 173º		
				Terreno 174º		
				Terreno 175º		
				Terreno 176º		
				Terreno 177º		
				Terreno 178º		
				Terreno 179º		
				Terreno 180º		
				Terreno 181º		
				Terreno 182º		
				Terreno 183º		
				Terreno 184º		
				Terreno 185º		
				Terreno 186º		
				Terreno 187º		
				Terreno 188º		
				Terreno 189º		
				Terreno 190º		
				Terreno 191º		
				Terreno 192º		
				Terreno 193º		
				Terreno 194º		
				Terreno 195º		
				Terreno 196º		
				Terreno 197º		
				Terreno 198º		
				Terreno 199º		
				Terreno 200º		
				Terreno 201º		
				Terreno 202º		
				Terreno 203º		
				Terreno 204º		
				Terreno 205º		
				Terreno 206º		
				Terreno 207º		
				Terreno 208º		
				Terreno 209º		
				Terreno 210º		
				Terreno 211º		
				Terreno 212º		
				Terreno 213º		
				Terreno 214º		
				Terreno 215º		
				Terreno 216º		

Núm. de las fincas	EXTENSION SUPERFICIAL			PARTIDA Ó NOMBRES DE LAS FINCAS y objeto de imposicion	Cantidad de los terrenos	Líquido imponible	
	Hectar	Árs.	Cent			Pesetas	Cs.
				Suma anterior.			182 49
				C. Bruno Blanco, C. Juan Julián			
		28		Vivero 2º	9 80		
		14		Seguro 2º	2 10		11 90
5		84		Chinestra	Vna 1ª		22 04
				N.º C. Juan Oliver, S. An. Boni y O. Mariano Trauer.			
6		15		Chinestra	Centeno 2º		2 25
				N.º Juan de Guaymas, S. Vicente Jarama C. An. Boni C. Amparo González.			
				Parque			
7				N.º Juan Gally, S. Domingo March, C. Miguel Barro, C. Pedro Agud			
		12		Vna 2º	3 00		
		12		2ª	4 56		10 56
				Finca			
8				N.º Pellicer Medala C. Agustín Alcaraz C. Baubla			
		62		Trigo 1º	21 08		
		92		Trigo 1º	1 60		22 68
				Regall			
9				N.º Miguel Sanabria S. Pedro Capdevila C. Augustin C. Suda			
		7		Trigo 1º	4 20		
		8		2º	2 25		6 45
				Finca			
10				N.º Juan Barthelemy S. Domingo Vives C. Mariano María C. San Juan			
		18		Vna 2º	27 00		
		27		3º	30 10		66 10
		47		Trigo 1º	7 05		322 82



D. \_\_\_\_\_ vecino de \_\_\_\_\_

Núm. de las fincas	EXTENSION SUPERFICIAL			PARTIDA Ó NOMBRES DE LAS FINCAS y objeto de imposición	Cantidad de los terrenos	Líquido imponible	
	Hectár	Árs.	Cent			Pesetas Cs.	
11				Campanas. No Labasor Almaguer S. Pedro Rubio. (Camino Romano D. d. Aranda)			3 22 32
		7		Cautero 2 <sup>o</sup>	1 05		
		85		Terra 3 <sup>o</sup>	12 20		14 40
		1		Monte 1 <sup>o</sup>	8		
12		43		Terro Nore M. Corraon Castillo S. Pavo S. Juanes Marra O Monte comun			
		18		Terra 2 <sup>o</sup>	3 10		
		10		Cautero 5 <sup>o</sup>	2 30		
		8		Biocor 2 <sup>o</sup>	80		
		26		Monte 1 <sup>o</sup>	1 20		12 54
		22		do 2 <sup>o</sup>	69		
		35		do 3 <sup>o</sup>	65		
13		147		Terro de Castillo. No. Casio S. O. Sempino Barra S. Vicente Morrosal			
		11		Trigo 1 <sup>o</sup>	2 40		
		7		do 2 <sup>o</sup>	3 15		
		68		do 3 <sup>o</sup>	22 10		
		22		Cautero 2 <sup>o</sup>	8 29		38 36
		12		do 3 <sup>o</sup>	1 80		
		10		Albar 3 <sup>o</sup>	2 20		
		23		Monte 2 <sup>o</sup>	69		
		63		do 3 <sup>o</sup>	63		
		207					387 12
				Suma y sigue.			

Núm. de las fincas	EXTENSION SUPERFICIAL			PARTIDA Ó NOMBRES DE LAS FINCAS y objeto de imposicion	Cantidad de los terrenos	Líquido imponible	
	Hectar	Ars.	Cent			Pesetas	Cs.
				Suma anterior. . . . .			389 12
14				Abaj de Cantillo			
				D. E. Vicente María S. Salvador			
				Rosalto O. Severino María			
	14			Carpino 3 <sup>a</sup>	2	10	11 16
	12			Tuna 3 <sup>a</sup>	4	56	
	18			Panaj 2 <sup>a</sup>	4	50	
18				Ataya del Orden			
				D. Salazar Simóna M. Bama			
				Mallon, E. María Pally, O. Gomez			
				Puchola			
	16			Olivos 2 <sup>a</sup>	16	10	17 00
	20			Monte 2 <sup>a</sup>		90	
				Total			117 28
				Urbanas.			
1				Una casa habitacion en el casorio de la Perra na de dos pisos, mide 93 metros plaza D. An tonio Palma L. Alas María E. Calle			12 00
2				Una casa del mismo casorio de un piso, mi de 16 metros plaza D. Calle L. Alas María E. Alas María.			2 00
3				Otra casa de casorio en nombre Mari de Pau lillo, de un piso, mide 93 metros plaza D. Severino María L. Vicente María E. de mismo casorio			2 00
				Sumo,			17 00

NÚM.

D.

vecino de

Núm. de las fincas	EXTENSION SUPERFICIAL			PARTIDA Ó NOMBRES DE LAS FINCAS y objeto de imposición	Cantidad de los terrenos	Líquido imponible
	Hectár	Árs.	Cent			Pesetas Cs.
						17 00
4				x Finca en el cauce de la Pradera de un fian, mide 46 metros y linda con el camino delante de esta finca.		2 00
5				x Finca para el uso de pasadero en el edificio cauce de Pradera, mide 48 metros y linda D. Nacunda María y Domingo Martí y E. Campa.		4 00
6				Finca de una en el cauce de Pradera de dos fian, mide 20 metros y linda D. Nacunda y E. Campa.		3 00
				<u>total.</u>		28 00
				Recargas.		
				Por una cabera de ganado mular.		13 00
				Recargas.		
				Impuesto		617 28
				Utano.		28 00
				Recargas.		13 00
				<u>total.</u>		658 28
Nota en 1897, La finca n.º 12 por parte de Manuel Marta, n.º 112 del expediente.						
Suma y sigue.						

NÚM. 1084.

D. Pedro María Cora vecino de Barrova

Núm. de las fincas	EXTENSION SUPERFICIAL			PARTIDA Ó NOMBRES DE LAS FINCAS y objeto de imposición	Cálculo de los terrenos	Líquido imponible	
	Hectár	Árs.	Cent			Pesetas Cs.	
				<i>Propiedades propias.</i>			
1		12		<i>Barrova trigo</i> D. Domingo P. & Tomas Marra O. Chito Marra	15		7 30
2		16		<i>Alfalfa</i> D. Juan <sup>co</sup> Mariano L. Domingo Alarce D. Juan Ortega O. Juan Bautista	20		8 -
3				<i>Albilla</i> D. Antonio Manuel L. de Garcia D. y O. Juan Capdevila			
		20		<i>Oleiva 2º</i>		3 05	
		20		<i>id 1º</i>		3 29	
		10		<i>Barrova 2º</i>		2 00	17 99
		10		<i>Alfalfa 1º</i>		1 50	
		14		<i>Monte 1º</i>		14	
4		16		<i>Alfalfa</i> D. Juan Andrea L. Juan Capdevila D. Domingo O. Juan Bautista	20		14 38
5		1 52		<i>Cereales</i> D. Juan Capdevila L. Juan Galindo D. Domingo O. Juan Marra	20		58 14
6				<i>Cereales.</i> D. Juan Antonio Marra L. Juan Capdevila O. Juan Bautista Marra D. Juan Miguel Marra			
Suma y sigue.							65 60

Núm. de las fincas	EXTENSION SUPERFICIAL			PARTIDA Ó NOMBRES DE LAS FINCAS y objeto de imposición	Cantidad de los terrenos	Líquido imponible	
	Hectar	Ars.	Cent			Pesetas	Cs.
				Suma anterior ..		105	60
	37			Terreno 2 <sup>o</sup>	14	40	
	72			Do 3 <sup>o</sup>	27	80	
	87			Cultivos 1 <sup>o</sup>	18	81	
	12			Do 3 <sup>o</sup>	1	80	
	32			Oliver 3 <sup>o</sup>	7	36	
	10			Vina 3 <sup>o</sup>	3	80	
7				<b>Finca</b> D. Ramon Morúa y Coma, Nucau y Frau. D. O. Torua Capdevila			
	23			Terreno 3 <sup>o</sup>	7	82	
	70			Cultivos 3 <sup>o</sup>	4	50	
	21			Vina 2 <sup>o</sup>	10	50	37
	35			Do 3 <sup>o</sup>	13	30	
	19			Comunal 3 <sup>o</sup>	1	14	
8				<b>Finca</b> D. Ramon Castillo y Señ. Castillo y Señ. Garcia y Señ. Fernando Ruelbo.			
	6			Vina 1 <sup>o</sup>	4	26	
	6			Do 2 <sup>o</sup>	3	00	7
9				<b>Finca</b> D. Ramon Capdevila y D. Comas y Señ. Tubaud			
	12			Cultivos 1 <sup>o</sup>	3	96	
	20			Vina 2 <sup>o</sup>	10	00	
	10			Do 3 <sup>o</sup>	3	30	18
	5			Comunal 3 <sup>o</sup>	2	00	
	8			Monte 1 <sup>o</sup>	2	5	
						278	40

NÚM. \_\_\_\_\_

D. \_\_\_\_\_ vecino de \_\_\_\_\_

Núm. de las fincas	EXTENSION SUPERFICIAL			PARTIDA Ó NOMBRES DE LAS FINCAS y objeto de imposición	Cantidad de los terrenos	Líquido imponible	
	Hectár	Ars.	Cent			Pesetas	Cs.
10				Marques			238 40
				N. Caminos y Antonio Cortés y Vicuña N. O. Senda			
11		17		Centeno 2 <sup>o</sup>		2 91	8 97
		22		Oliver 2 <sup>o</sup>		9 06	
12				Coll. Vllante			
				N. L. Caminos y Bellanulius Andona W. Tomas y Pichol			
13		4		Farrá 1 <sup>o</sup>		1 60	7 20
		19		Id. 2 <sup>o</sup>		9 70	
14				Wickland			
				N. Ramon Espinosa y San Julian y C. Manuel Espuza, O. Elguacal Ferrer			
15		6		Trigo 6 <sup>o</sup>		2 70	8 40
		8		Id. 2 <sup>o</sup>		2 22	
16				Los Foyos			
				N. Esteban Ferrer y Manuel Maria E. Ramon Chaves y Cuban Ferrer			
17		6		Olivos 1 <sup>o</sup>		2 94	4 77
		9		Id. 2 <sup>o</sup>		1 75	
18		8		Monte 2 <sup>o</sup>		8	
				Wickland			
19				N. Pedro Espinosa y Manuel Maria E. Vicuña Ferrer y Amparo Papavilla			
		6		Trigo 1 <sup>o</sup>		2 70	5 40
	8		Id. 2 <sup>o</sup>		2 72		
Suma y sigue.							270 88

Núm. de las fincas	EXTENSION SUPERFICIAL			PARTIDA Ó NOMBRES DE LAS FINCAS y objeto de imposicion	Cantidad de los terrenos	Líquido imponible	
	Hectar	Árs.	Cent			Pesetas	Cs.
				Suma anterior.		270	25
15	7			Partes fincas	21	1	35
				Ultimas de pedrera P. Carrasco, Cete Pedro Caydévila O. Anson			
				Total		271	60
				Urbanas.			
1				Una casa con terreno de la Dama de dos- piso, sede Comtroy planda D. Patro, E. Coma, Benau E. Linares Ortega.			10 00
2				Una casa con terreno de Vall de Alba, calle de Patro a. h. de dos piso, sede Comtroy planda D. Miguel Ayud E. Pedro Caydévila E. Calle.			16 00
				Total		24	00
				Pecuaría.			
				Por una cabera de ganado mltas.			12 00
				Pecuaría			
				Partes		271	60
				Urbanas		24	00
				Pecuaría		12	00
				Total		308	60

D. Barron Borrera Mateu vecino de Barron.

Núm. de las fincas	EXTENSION SUPERFICIAL			PARTIDA Ó NOMBRES DE LAS FINCAS y objeto de imposición	Cálculo de los terrenos	Líquido imponible	
	Hectár.	Árs.	Cent.			Pesetas	Cs.
1				<i>Primeros porjuj.</i> <i>Barron</i> 20† <i>N. Barr. 1.º Camino S. Plaza clara</i> <i>O. José Juan</i>			
		21	+ 58	<i>Viña 2.º</i> 79 26 7 14			
		58	+ 58	<i>Centeno 1.º</i> 58 20 8 70			
		14	+ 40	<i>Viña 2.º</i> 56 18 5 22			
		116	+	<i>Olivar 3.º</i> 66 15 10 58			41 64
		40	+ 29	<i>Barron C. 1.º</i> 40 13 8 50			
		1 90	+ 16	<i>Viña 2.º</i> 190 54 1 90			
2		5 76		<i>Barraquetes</i> 60 <i>Trigo</i>			5 44
				<i>N. Sant. María S. Vicente del</i> <i>S. María O. Antonio María</i>			
3		2		<i>Barraquetes</i> <i>Trigo</i>			90
				<i>N. Vicente del Salomino de María S.</i> <i>Plaza clara O. Antonio María</i>			
4				<i>Barraquetes</i> <i>N. Juan S. O. Antonio María</i> <i>S. Juan O. Vicente del</i>			
		55		<i>Centeno 1.º</i> 18 15			18 76
		7		<i>Olivar 2.º</i> 1 61			
5				<i>Trigo</i> <i>N. Vicente del S. O. Antonio María</i> <i>O. Antonio María</i>			
		48		<i>Viña 3.º</i> 13 30			35 14
		4.2		<i>Olivar 3.º</i> 9 39			
Suma y sigue.							92 92



Núm. de las fincas	EXTENSION SUPERFICIAL			PARTIDA Ó NOMBRES DE LAS FINCAS y objeto de imposición	Cantidad de los terrenos	Líquido imponible	
	Hectar	Ars.	Cent			Pesetas	Cs.
				Suma anterior..		92	92
6				Mex del Regall			
				N. Camino de San Marcos & Camino			
				Maria O. San Julian			
	58			Hongo 2 <sup>a</sup>	19	72	
	58			Centeno 1 <sup>a</sup>	19	14	
	40			Vina 2 <sup>a</sup>	15	30	58
	29			Higuera 2 <sup>a</sup>	2	90	34
	46			Monte 2 <sup>a</sup>	1	28	
	201			Fluora			
7				N. Avuella de San Julian & Precario			
				Maria Mutuamencabe de Viana			
	1 17			Vina 2 <sup>a</sup>	14	46	46
	99			Monte 2 <sup>a</sup>	1	65	11
				Total		197	38
				Urbanas			
1				Otra casa y como en el cauro de la Via			
				otra de un solo piso en la 23 <sup>a</sup> metro y lina			
				de D. Calle, 2 <sup>a</sup> cauro de D. Calle (Viana)			2 00
2				Otra casa de un metro			
				de dos pisos, en la 23 <sup>a</sup> metro y lina en			
				clabada en la finca n.º			8 00
				Total		12	00
				Occumem			
				Partido			197 38
				Urbanas			12 00
				Total		209	38
	231						
	267						
	498						

D. Raimundo Abdall Andreu vecino de Barrosa

Núm. de las fincas	EXTENSION SUPERFICIAL			PARTIDA Ó NOMBRES DE LAS FINCAS y objeto de imposición	Calidad de los terrenos	Líquido imponible	
	Hectár	Ars.	Cent			Pesetas Cs.	
				<i>Terminos propios.</i>			
1	22			<i>Campares Arigo</i> <i>M. Vicente del S. y Toray</i> <i>E. Antonia Morra</i>	2 <sup>a</sup>	7	48
2	12			<i>Campares Arigo</i> <i>M. Sr. Navarro L. Camino</i> <i>E. Antonio Morra</i> <i>E. Juan Navarro</i>	2 <sup>a</sup>	2	40
3	75			<i>Arroyo</i> <i>M. Juan Navarro</i> <i>M. Vicente del S. y Toray</i> <i>E. Antonio Morra</i> <i>E. Juan Navarro</i>	2 <sup>a</sup>	23	50
4	10			<i>Arroyo</i> <i>M. Gabriel y José</i> <i>E. Antonio Morra</i> <i>E. Antonio Morra</i> <i>E. Antonio Morra</i>	2 <sup>a</sup>	5	00
				<i>Total</i>		46	38

D. Salvador María Andreu vecino de Barona

Núm. de las fincas	EXTENSION SUPERFICIAL			PARTIDA Ó NOMBRES DE LAS FINCAS y objeto de imposicion	Calidad de los terrenos	Líquido imponible	
	Hectár	Árs.	Cent			Pesetas	Cs.
1				Posiciones minas. Coral - Boig D. Camilo y D. Pedro C. Ferrero (Barona)			
		2		Certero 1 <sup>a</sup>		66	} 89
		17		Boiguet 2 <sup>a</sup>		170	
		20		Monte 3 <sup>a</sup>		23	
2				Coral - Boig D. María y María P. Grande conu D. Gregorio Martín			
		10		Arzo 2 <sup>a</sup>		4 50	} 12 08
		21		Certero 1 <sup>a</sup>		6 93	
		65		Monte 2 <sup>a</sup>		55	
3				Arzo Boig D. Agust. María y Gregorio Martín D. J. Camilo			
		76		Arzo Boig 2 <sup>a</sup>		24 20	
4				Arzo D. José María y D. Manuel María D. Camilo y D. María			
		95		Arzo Arzo 2 <sup>a</sup>		8 50	
5				Arzo D. Melitón María y D. Manuel María D. Manuel María y D. Luis Capdevila			
		6		Arzo 1 <sup>a</sup>		2 94	} 8 08
		5		Arzo 2 <sup>a</sup>		1 75	
		3		Arzo 3 <sup>a</sup>		69	
		3		Arzo 2 <sup>a</sup>		90	
		18		Boiguet 2 <sup>a</sup>		1 50	
		17		Monte 2 <sup>a</sup>		17	
				Suma y sigue.			85 60

Núm. de las fincas	EXTENSION SUPERFICIAL			PARTIDA Ó NOMBRES DE LAS FINCAS y objeto de imposición	Calidad de los terrenos	Líquido imponible	
	Hectar	Árs.	Cent			Pesetas	Cs.
6				Suma anterior . . . . .		85	62
				<i>Barroca</i>			
				<i>Alfructo Jimenez S. Dávila</i> <i>Nidal - E. Paso.</i>			
7		12		<i>Almoral 1.º</i>	2 ha	2	66
		12		<i>Monte 2.º</i>	1 26		
		20		<i>Parota</i>	<i>trigo 2.º</i>	10	25
				<i>Alfructo Jimenez S. Dávila</i> <i>Francisco Nidal C. San Castillo.</i>			
				<i>Total</i>		99	62
1				<i>Urbanas.</i>			
				<i>Una casa, sito en el camino de la Barroca de tres</i> <i>pisos, mide 40 metros, linda D. Agustín Marín</i> <i>El camino de Henry B. Torres, Pinar.</i>		10	00
				<i>Otra casa de campo, en el camino de la</i> <i>Barroca, de dos pisos, mide 26 metros, linda</i> <i>Dueño.</i>		6	00
			<i>Total</i>		16	00	
				<i>Pecuario.</i>			
				<i>Por una cabida de ganado mular.</i>		10	00
				<i>Comunen,</i>			
				<i>Partido</i>		99	62
				<i>Urbanas.</i>		16	00
			<i>Pecuario</i>		10	00	
			<i>Total</i>		125	62	

D. Salvador Mesquer Meinalles

vecino de Barona

Núm. de las fincas	EXTENSION SUPERFICIAL			PARTIDA Ó NOMBRES DE LAS FINCAS y objeto de imposición	Cantidad de los terrenos	Líquido imponible	
	Hectár	Árs.	Cent			Pesetas	Cs.
1				<p>Finca propia Carpenterías D. José Antonio, D. José Ponce, &amp; Casa D. Domingo</p>			
	69	31	50	Brigo 2°	23	46	50 51
	75	37	90	Quintero 1°	24	75	
	16	23		Monte 1°	2	30	
2	170			<p>Mar de Puñet D. Agustín Mesquer &amp; D. José Rodríguez D. Juan García &amp; Casa</p>			
	15			Monte 1°	2	35	4 65
	80			id 2°	2	30	
3				<p>Mar de Puñet D. Pedro &amp; Juan García &amp; D. Sebastián Rodríguez &amp; D. Agustín Mesquer</p>			
	1 50	75	75	Oliver 2°	24	50	87 95
	22	15	15	Terref. 2°	40	6 00	
	5 45	86	80	Monte 1°	87	87 17 25	
	6 90	173	113	id 2°	173	172 3 180 70	
	9 50	238	238	id 2°	238	238 1199 50	
4	2165			<p>587 587 Caruparot 495 290 250 D. Antonio Torres &amp; D. Manuel Menéndez &amp; Caminos Anuales D. D. de S. Domingo</p>			
	18			Carpenterías 1°	8	94	8 44
	50			Monte 1°	2	50	
Suma y sigue.							152 55



NÚM. \_\_\_\_\_

D. \_\_\_\_\_ vecino de \_\_\_\_\_

Núm. de las fincas	EXTENSION SUPERFICIAL			PARTIDA Ó NOMBRES DE LAS FINCAS y objeto de imposición	Calidad de los terrenos	Líquido imponible	
	Hectár	Árs.	Cent			Pesetas Cs.	
						256	42
	10			Arroz 2 <sup>o</sup>		4	50
	92			Arroz 3 <sup>o</sup>		60	88
	4			Arroz 2 <sup>o</sup>		92	
	4			Arroz 3 <sup>o</sup>		60	
	60			Arroz 3 <sup>o</sup>		2	50
	92			Arroz 2 <sup>o</sup>		11	00
	18			Arroz 3 <sup>o</sup>		4	56
				<b>Total</b>		<b>299</b>	<b>17</b>
				<b>Urbanas.</b>			
1				Una casa mansa con su paridera al mar de Pualé, de dos pisos, sobre 134 varas de lado por la P. P. Aguas. Anguila. El mar de Pualé. E. Antonio Anguila.		24	00
				<b>Pecuario.</b>			
				Por dos cabras de ganado mulas.		26	00
				<b>Pecunero.</b>			
				Arroz		299	17
				Urbanas		24	00
				Pecuario		26	00
				<b>Total</b>		<b>349</b>	<b>17</b>
Nota. Las dos últimas fincas son de su hijo Sr. brada Anguila Pallas.							

Suma y sigue.

D. Severino Barra y Castillo vecino de Barona

Núm. de las fincas	EXTENSION SUPERFICIAL			PARTIDA Ó NOMBRES DE LAS FINCAS y objeto de imposición	Calidad de los terrenos	Líquido imponible	
	Hectár	Árs.	Cent			Pesetas	Cs.
1				Propiedad propia.			
				Fuente			
				D. C. y O. Antonio Barra y Castillo			
				Castillo.			
		9		Arroyo 1 <sup>o</sup>		4 05	
		9		Do 2 <sup>o</sup>		2 72	9 53
		12		Beleuco 3 <sup>o</sup>		2 76	
2				Barona			
				D. Barrino de Donjuano Martí y Landa			
				O. Mariano Barra			
		32		Arroyo 3 <sup>o</sup>		10 98	
		18		Fuente 4 <sup>o</sup>		24 00	34 98
2		8		Bochamonte			
				D. Juan Pérez de S. José de Montañez			
4				O. Juan Pérez de S. José			
		25		Arroyo de Pina			
				D. G. Santiago Manuel y Dawson Beate			
5				Mar de Gijón y Gijón			
				Castillo			
				D. Antonio Martínez de S. José de Montañez			
				O. José Barra			
		12		Arroyo 5 <sup>o</sup>		4 20	
		6		Arroyo 6 <sup>o</sup>		60	4 80
6		18		Arroyo			
				Arroyo de San Julián de la misma finca			
			de esta finca & San Julián y O.				
Suma y sigue.							66 18



Núm. de las fincas	EXTENSION SUPERFICIAL			PARTIDA Ó NOMBRES DE LAS FINCAS y objeto de imposición	Cantidad de los terrenos	Líquido imponible	
	Hectar	Árs.	Cent			Pesetas	Cs.
				Suma anterior.		64	11
		9		Comun Castilla			
		9		Arroyo 2º	4 05		
		9		Id. 3º	4 06		7 11
7		12		Finca Arroyo 3º		4	08
				M. de la Comun Castilla & Caminos, D. San Maria			
8				Clot			
				M. Agustín Montañez & San Montañez, Gabriel Matute & Juana Montañez.			
		5		Bentuco 2º	1 78		
		3		Oliver 3º	1 78		
		4		Alguet 2º	60		3 76
		1		id. 3º	40		
		20		Total		79	10
				Urbanas.			
				Una casa de campo con nombre de las de Revilla de San Juan, mide 60 metros y linda D. Severino Gutiérrez de Llaneros. Abolida.			7 00
				Pecuario.			
				Por una cabaña de ganado mular.			10 00
				Comunes			
				Pantico.			79 10
				Urbanas.			7 00
				Pecuario			17 00
				Total			99 10

D. *Tomás Marra y Marra* vecino de *Barro*

Núm. de las fincas	EXTENSION SUPERFICIAL			PARTIDA Ó NOMBRES DE LAS FINCAS y objeto de imposición	Calidad de los terrenos	Líquido imponible	
	Hectár	Ars.	Cent			Pesetas Cs.	
1		35		<i>Partida parral.</i>	2 <sup>a</sup>	15	75
				<i>Partida Arroz</i>			
2		29		<i>D. Antonio Vally y D. Miguel Marra</i>	2 <sup>a</sup>	12	65
				<i>D. Juan Vidal y D. Barro.</i>			
3		14		<i>Partida</i>	2 <sup>a</sup>	3	12
				<i>Partida</i>			
4		14		<i>Partida</i>	2 <sup>a</sup>	4	80
				<i>Partida</i>			
5		32		<i>Partida</i>	2 <sup>a</sup>	11	50
				<i>Partida</i>			
6		16		<i>Partida</i>	2 <sup>a</sup>	4	80
				<i>Partida</i>			
7		32		<i>Partida</i>	2 <sup>a</sup>	11	50
				<i>Partida</i>			
8		2		<i>Partida</i>	2 <sup>a</sup>	1	25
				<i>Partida</i>			
9		2		<i>Partida</i>	2 <sup>a</sup>	1	25
				<i>Partida</i>			
Suma y sigue.						56	50

B.  
112.

Núm. de las fincas	EXTENSION SUPERFICIAL			PARTIDA Ó NOMBRES DE LAS FINCAS y objeto de imposición	Cantidad de los terrenos	Liquido imponible	
	Hectar	Árs.	Cent			Pesetas	Cs.
				Suma anterior. . . . .			56 89
	88	15		Cautas 1 <sup>a</sup> . . . . .	19 14		
	62	15		" 2 <sup>a</sup> . . . . .	14 26		
	88	15		Olivar 3 <sup>a</sup> . . . . .	17 24		
	114	4		Camp. 3 <sup>a</sup> . . . . .	2 80		56 60
	46	11		Higuera 2 <sup>a</sup> . . . . .	6 90		
	16	1		Monte 3 <sup>a</sup> . . . . .	16		
				<b>Finca</b>			
B. 7				M. Mariana Urdz. P. Jaime Cortizo.			
				E. Gu' Dulcan. C. Conzuela			
	70			Viña 2 <sup>a</sup> . . . . .	15 90		
	95			Monte 1 <sup>a</sup> . . . . .	3 75		18 95
				<b>Finca</b>			
B. 8	115			M. Apuntin Bonan P. Jaime Centelles			
				E. Miguel María C. Ramon María			
	55			Olivar 2 <sup>a</sup> . . . . .	3 75		
	40	14		" 3 <sup>a</sup> . . . . .	9 20		17 95
				<b>Total</b>			150 70
				<b>Imposiciones</b>			
				Una vara de campo, su nombre Comel -			
				Una de oro pino, su nombre Bonito, y su			
				Una escalinata de la finca del C.			6 00
				mitad de la finca			
				Manuel María			
				del apéndice.			
				la finca n.º 7 por			
				Benigno			150 29
				Orlando			6 00
				<b>Total</b>			156 29

Paga en 1900, mitad de la finca  
 y por parte de Manuel María  
 del apéndice, no 5<sup>a</sup> del apéndice.  
 Paga en 1902, la finca n.º 7 por Benigno  
 y por parte de Manuel María del apéndice.  
 no 4<sup>a</sup> del apéndice.

D. Tomas Medall Andreu vecino de Barona.

Núm. de las fincas	EXTENSION SUPERFICIAL			PARTIDA Ó NOMBRES DE LAS FINCAS y objeto de imposición	Cantidad de los terrenos	Líquido imponible	
	Hectár	Árs.	Cent			Pesetas Cs.	
1		28		Propiedades propias. Pueblo de Brigo	2 <sup>o</sup>		3 50
2				D. Francisco Benito Irujo & Compañía Plaza D. Benito & Compañía Chamarta			
				D. Pascual Ben A. Pedro Valle & Juan Julian D. Bautista Medall			
		22		Vino 2 <sup>o</sup>		12 16	
3				Arroz 2 <sup>o</sup>		1 90	13 81
		13		Harina 2 <sup>o</sup>		15	
				Granos			
4				D. Vicente Andreu & Compañía Barón D. Medall & Vicente Irujo			
		4		Alfalfa 2 <sup>o</sup>		92	
		1		Trigo 2 <sup>o</sup>		30	
		3		Alfalfa 2 <sup>o</sup>		90	2 12
		6		Harina 2 <sup>o</sup>		13	
		13		Granos 2 <sup>o</sup>		13	
5				Mar de Puerto			
				D. Antonio María Salazar & Compañía Sociedad Anónima & Compañía de Brigo			
		5		Trigo 2 <sup>o</sup>		2 25	9 37
		9		Granos 2 <sup>o</sup>		3 06	
	12		Vino 2 <sup>o</sup>		4 06		
6				Prados D. Juan Martínez & Compañía			
Suma y signo.							24 51

Núm. de las fincas	EXTENSION SUPERFICIAL			PARTIDA Ó NOMBRES DE LAS FINCAS y objeto de imposición	Cantidad de los terrenos	Líquido imponible	
	Hectar	Árs.	Cent			Pesetas	Cs.
				Suma anterior. . . . .		24	61
				<i>E. Coma, Salvador O. Manuel, María</i>			
		7		<i>Tingo 2º</i>	3	15	
		2		<i>do 2º</i>	1	32	4
6		8		<i>Pomputada Olivar 2º</i>		2	30
				<i>M. Juan Montañés y Domingo, E. Miguel</i>			
				<i>Colá O. Gumino</i>			
				<i>Barragols.</i>			
B. 7				<i>M. Manuel Galé, J. Domingo, Salvador E. Juan</i>			
				<i>Montañés O. Ferrnán, Vallés.</i>			
		11		<i>Tamp 2º</i>	30		
		8		<i>Figuera 2º</i>	1	20	
		16		<i>do 2º</i>	1	60	4
		38		<i>Monte 2º</i>	38		
		80		<i>Total</i>		45	76

*Daja en 1901. La finca n.º 7 por pasar á el liguésellor  
Jaime Coma, n.º 600 del apéndice.*

D. Comitaria Abasti Grosante vecino de Barona

Núm. de las fincas	EXTENSION SUPERFICIAL			PARTIDA Ó NOMBRES DE LAS FINCAS y objeto de imposicion	Cálculo de los terrenos	Líquido imponible Pesetas Cs.
	Hectár	Ars.	Cent			
1				<i>Posuiones propias.</i>		
				<i>Barona</i>		
				<i>M. Camacho y María S. Heijr Cuca</i>		
				<i>S. Fr. Juliana O. Barbone.</i>		
		0		<i>Arriaga 1<sup>o</sup></i>	2 00	17 51
	21		<i>id 2<sup>o</sup></i>	9 55		
	14		<i>id 3<sup>o</sup></i>	4 76		
2				<i>Finca</i>		
				<i>M. Manuel Garrido S. D. Juan Fidal</i>		
				<i>S. Fr. Juliana O. Barbone</i>		
		18	24	<i>Arriaga 1<sup>o</sup></i>	39 80	63 22
		18	24	<i>id 2<sup>o</sup></i>	21 60	
	25	12-50	<i>id 3<sup>o</sup></i>	12 50		
	14	7	<i>id 3<sup>o</sup></i>	9 32		
3				<i>Bonnavent</i>		
				<i>M. Carlos Capdevila S. Fr. Juliana</i>		
				<i>S. Fr. Juliana O. Fr. Garcia</i>		
		1 30	52 - 98	<i>Olivera 1<sup>o</sup> 26 82</i>	62 70	120 52
		80	16 44	<i>id 2<sup>o</sup> 24 20</i>	21 00	
		22	9 23	<i>id 3<sup>o</sup> 16 9</i>	7 36	
		22	6 26	<i>Par. f 1<sup>o</sup> 16 10</i>	12 80	
		22	8 24	<i>id 2<sup>o</sup> 14 10</i>	9 60	
		22	8 26	<i>Alguacil 3<sup>o</sup> 16 8</i>	2 20	
		81	10 48	<i>Cherle 2<sup>o</sup> 28 90</i>	1 92	
	64	16 68	<i>id 3<sup>o</sup> 24 16</i>	54		
	646					
		113 333				

Suma y sigue.

205 65



NÚM. \_\_\_\_\_

D. \_\_\_\_\_ vecino de \_\_\_\_\_

Núm. de las fincas	EXTENSION SUPERFICIAL			PARTIDA Ó NOMBRES DE LAS FINCAS y objeto de imposición	Faltas de los terrenos	Líquido imponible
	Hectár	Árs.	Cent			Pesetas Cs.
9					7 62	245 29
		12		Olivar 1 <sup>a</sup>	2 76	
		14		Viñas 1 <sup>a</sup>	2 10	12 78
		10		Viñas 2 <sup>a</sup>	30	
				Permanencia D. Juan Pablo de Suda, D. Vicente Martí D. Manuel Suda.		
	22		Viñas 1 <sup>a</sup>	12 80	24 90	
	22		Viñas 2 <sup>a</sup>	10 35		
	8		Viñas 3 <sup>a</sup>	75		
10	8		Permanencia D. Juan <sup>to</sup> Suda de Suda y Juan Olivero - D. Gabriel Martí.	Viñas 2 <sup>a</sup>	1 70	
11			Permanencia D. Pedro Martí y D. Manuel Suda D. Suda.			
	14		Viñas 1 <sup>a</sup>	8 30	11 06	
	14		Viñas 2 <sup>a</sup>	4 76		
12			Permanencia D. Juan <sup>to</sup> Suda y Juan Olivero D. Suda			
	16		Viñas 1 <sup>a</sup>	1 28	2 50	
	16		Viñas 2 <sup>a</sup>	1 22		
13	28		Viñas de Suda. Olivar 1 <sup>a</sup>		2 30	
			D. Juan Olivero y Vicente Martí y Juan Olivero - D. Manuel Suda			
Suma y sigue.						208 06



Núm. de las fincas	EXTENSION SUPERFICIAL			PARTIDA Ó NOMBRES DE LAS FINCAS y objeto de imposicion	Cantidad de los terrenos	Líquido imponible	
	Hectar	Árs.	Cent			Pesetas	Cs.
14	12			Suma anterior. <i>Finca</i>	25	308	26
				<i>M. José Rubio I. Vicente Nadal E. Salvador Jimenez O. Saturnino Calo.</i>		14	39
15	2			<i>Campanol. Parroquia Brigo</i>	2		90
				<i>M. E. Vicente Mel, I. Pascuala Marra O. Calle.</i>			
16				<i>Parroquia</i>			
				<i>M. Gregorio Maria I. Antonio Valle, E. Fr. Petra O. Corruino.</i>			
	12			<i>Brigo 2º</i>	4	10	08
	12			<i>Finca 2º</i>	3		
17	12			<i>Parroquia Brigo</i>	25	5	40
				<i>Doña Inés Caldera, Que. San Feliciano Bardiola E. Ramon Jimenez, y O. A. Pina Coira</i>			
				<i>Total</i>		328	72
1				<i>Parroquia</i> Una casa habitacion situada en el camino de la Parroquia de dos pisos mide 46 metros de frente y linda con Francisco Jimenez I. Domingo Fidal E. Olas Marra		10	00
2				Mitad de un corral en el camino de la Parroquia de un piso mide 74 metros y linda con San Feliciano El mismo dueño E. Salvador Marra		4	00
3				Una casa en el camino de la Parroquia de dos pisos mide 87 metros, lindes con Gregorio Marra B. Blas Marra y E. Pascuala Marra		14	00

NÚM. \_\_\_\_\_

D. \_\_\_\_\_ vecino de \_\_\_\_\_

Núm. de las fincas	EXTENSION SUPERFICIAL			PARTIDA Ó NOMBRES DE LAS FINCAS y objeto de imposición	Cantidad de los terrenos	Líquido imponible Pesetas Cs.
	Hectár	Árs.	Cent			
						14.00
				man. Marra. —		10.00
				<i>Total</i>		24.00
				<i>Peoneras</i>		
				<i>Antica</i>		208.72
				<i>Ordenes</i>		24.00
				<i>Total</i>		262.72

Suma y sigue.

D. *Vicente Martí Andueza* vecino de *Penaria*

Núm. de las fincas	EXTENSION SUPERFICIAL			PARTIDA Ó NOMBRES DE LAS FINCAS y objeto de imposición	Cantidad de los terrenos	Líquido imponible Pesetas Cs.
	Hectár	Ars.	Cent			
1				<i>Penaria fincas.</i> <i>Penaria de Badajoz.</i> <i>M. Agustín Cortés de Jipe Bustillos</i> <i>J. Carlos Agud O. Enrique Andueza</i>		
	46			<i>Trigo 2<sup>o</sup></i>	20 70	
	38			<i>Id 2<sup>o</sup></i>	19 72	41 28
	96			<i>Monte 2<sup>o</sup></i>	96	
2	23			<i>Campanas.</i> <i>Trigo</i>	2 <sup>o</sup>	10 25
				<i>M. J. y O. Antonio Bustillos.</i>		
3	18			<i>Campanas.</i> <i>Uva</i>	3 <sup>o</sup>	18 24
				<i>M. Juan Collado A. Juan Bida y Carlos</i> <i>José Aparicio y O. Camba</i>		
4				<i>Campanas.</i>		
				<i>M. E. Esteban Bustillos y Vicente Vally</i> <i>O. Camba</i>		
	25			<i>Uva 2<sup>o</sup></i>	8 05	
	1 85			<i>Uva 2<sup>o</sup></i>	70 25	78 30
	2 20					
				<i>Total</i>		149 32
				<i>Penaria.</i>		
				<i>Por una catura de ganado mulas.</i>		0 00
				<i>Penaria.</i>		
				<i>Curtia</i>		14 30
				<i>Penaria.</i>		12 00
				<i>Total.</i>		161 32

NÚM. 1094.

D. Vicente Barti Grosanto. vecino de Barona

Núm. de las fincas	EXTENSION SUPERFICIAL			PARTIDA Ó NOMBRES DE LAS FINCAS y objeto de imposicion	Cantidad de los terrenos	Líquido imponible	
	Hectár	Árs.	Cent			Pesetas Cs.	
				Poseiones propias.			
1		46		Finca Nueva D. Mariano Arana & Compañía, Piedad B. D. Manuel Mas Villanor & Compañía	24	97	20
2				Barroca D. Mariano Arana & Compañía, E. de Barroca D. Domingo Mont			
		42		Barroca 1ª		13	86
		39		Barroca 2ª		11	62
		35		Barroca 3ª		1	05
		116					26 51
3				Finca Nueva D. Vicente Arana & Compañía (Valencia) (Malina) D. Mariano Arana & Compañía			
		20	15	Barroca 1ª		18	00
		30	15	Barroca 2ª		15	50
		35	42 30	Barroca 3ª		15	50
		135					49 00
4		145		Barroca D. E. Arana & Compañía & Compañía Barroca D. Mariano Arana & Compañía			
		22		Barroca 1ª		17	80
		22		Barroca 2ª		10	55
		5		Barroca 3ª		75	
		5		Barroca D. E. Arana & Compañía & Compañía Barroca D. Mariano Arana & Compañía			
		5					1 70
							51 00
				Suma y sigue.			152 11

Núm. de las fincas	EXTENSION SUPERFICIAL			PARTIDA Ó NOMBRES DE LAS FINCAS y objeto de imposicion	Calidad de los terrenos	Líquido imponible	
	Hectar	Árs.	Cent			Pesetas	Cs.
				Suma anterior.		150	11
6				Parcela de Castillo. D. Juan. de S. y D. Pardo.			
		25		Parcela 2ª		69	
		30		Parcela 3ª		60	
		28		Parcela de Corrales Moor		2	9 30
7				D. Juan Simiana y Francisco R. & D. Miguel Muñoz O. Manuel Corrales.			
8				Parcela de Corrales. D. Antonio Balleja y D. Juan B. y D. Gregorio Muñoz O. Manuel Corrales.			
		7		Parcela 2ª		1 61	
		14		Parcela 2ª		7 00	
		12		Parcela 2ª		4 20	15 27
		14		Parcela 2ª		2 40	
		12		Parcela 7ª		36	
				Parcela de			
9				D. Domingo y María, Martines Antonio Plaza, O. Agustín Martines O. Pedro de Cova Martines.			
		18		Parcela 3ª		16 22	
		14		Parcela 2ª		7 00	
		12		Parcela 3ª		4 56	28 17
		7		Parcela 1ª		25	
		00		Parcela de trigo		2	20 40
10				D. D. María Blanca y Juana Blanca, Agustín Martines y Pedro de Cova, Martines.			
				Total		225	11

NÚM. \_\_\_\_\_

D. \_\_\_\_\_ vecino de \_\_\_\_\_

Núm. de las fincas	EXTENSION SUPERFICIAL			PARTIDA Ó NOMBRES DE LAS FINCAS y objeto de imposición	Cantidad de los terrenos	Líquido imponible	
	Hectár	Árs.	Cent			Pesetas	Cs.
				<i>Urbanas.</i>			
1				<i>Una casa habitada en el camino de la Damna de los ríos, mide 160 metros, gluda D. Eamino del Sr. Julian C. campo.</i>			25 00
				<i>Pecuaria.</i>			
				<i>Por una cabera de ganado anual.</i>			5 00
				<i>Occurren</i>			
				<i>Antea</i>			2 25 00
				<i>Urbanas</i>			25 00
				<i>Pecuaria</i>			5 00
				<i>Total</i>			3 55 00
<p>1891. Alha al nú. 10 del apendice.  <i>Deja en 1897, las fincas nú. 59 y 60 por parte de Juan Martí Beltrán, nú. 130 del apendice.</i></p>							
Suma y sigue.							

NÚM. 1098.

D. Manuel Miraval Beltran

vecino de Barona

Núm. de las fincas	EXTENSION SUPERFICIAL			PARTIDA Ó NOMBRES DE LAS FINCAS y objeto de imposicion	Caldad de los terrenos	Liquido imponible Pesetas Cs.
	Hectár	Árs.	Cent			
				Poseiones propias.		
1	23			Barona trigo	25	10 35
				N. Don Maria L. Pámaro Vida		
				D. Juan Quintana D. Camine		
2				Beza		
				N. Francisco Torres L. Sofia Bernabina		
				Bellavue Antonio D. Paso.		
	8			Trigo 35		2 72
	8			Higuera 25		1 20
	16			D 35		1 60
	25			Monte 25		1 05
	80			id 35		80
3				Beza		
				N. Don Miraval D. B. Juan Beltran		
				D. Manuel Quintana		
	35			Pan de Azúcar 35		7 00
	10			Higuera 35		1 20
	46			Monte 25		1 38
	75			D 35		75
4				Beza		
				N. D. Quintan Valle L. Don Miraval		
				D. Quintan Monfort.		
	8			Pan de Azúcar 35		1 00
	0			Monte 35		06
5				Beza		
				N. Don Miraval L. Quintan Valle		
				Suma y sigue.		29 11

Núm. de las fincas	EXTENSION SUPERFICIAL			PARTIDA Ó NOMBRES DE LAS FINCAS y objeto de imposición	Cantidad de los terrenos	Líquido imponible	
	Hectar	Ars.	Cent			Pesetas	Cs.
				Suma anterior.		29	11
				<i>D. Juan. 20. D. Juan O. Injefa P. Amaluna</i>			
	8			Trigo 2 <sup>o</sup>	2 60		
	43			Id 3 <sup>o</sup>	16 32		
	7			Higuera 1 <sup>o</sup>	70	22	02
	23			Monte 2 <sup>o</sup>	69		
	73			Id 3 <sup>o</sup>	72		
				<i>Baca</i>			
6				<i>D. Injefa Juan P. Manuel Cabedo.</i>			
				<i>D. Sebastián Cloufort O. Juan Agud</i>			
	4			Trigo 1 <sup>o</sup>	2 40		
	5			Id 2 <sup>o</sup>	1 70		
	12			Olivos 1 <sup>o</sup>	2 76	7	06
	20			Monte 2 <sup>o</sup>	20		
				<i>Comal Nou.</i>			
7				<i>D. Benito Capdevila y Tomás Martín</i>			
				<i>D. José Julián O. José María</i>			
	30			Centeno 1 <sup>o</sup>	26 40		
				Id 2 <sup>o</sup>	18 40		
	30			Id 3 <sup>o</sup>	8 70		
	58			Olivos 2 <sup>o</sup>	4 14	60	12
	18			Higuera 1 <sup>o</sup>	2 20		
	20			Monte 2 <sup>o</sup>	18		
	18			<i>Campesat.</i>			
8				<i>D. Esteban Beltrán y María María</i>			
				<i>D. Miguel María O. Carlos Agud</i>			
	14			Centeno 2 <sup>o</sup>	2 22		
	25			Vivera 3 <sup>o</sup>	13 90	16	52
						124	89



NÚM.

D. vecino de

Núm. de las fincas	EXTENSION SUPERFICIAL			PARTIDA Ó NOMBRES DE LAS FINCAS y objeto de imposición	Calidad de los terrenos	Líquido imponible	
	Hectár	Árs.	Cent			Pesetas Cs.	
9				Campanas. R. Bonina, María Lellera, Bonina, C. Miguel, María V. Carreras			174 83
		17		Vina 2 <sup>o</sup>		3 90	
		17		id. 2 <sup>o</sup>		6 16	14 96
10				Corral Nou R. Bonina, María Lella, Antonio Pellicer & Vicente Miravet			
		8		Castaño 1 <sup>o</sup>		2 64	
		23		Olivar 5 <sup>o</sup>		3 29	3 93
		12		Alfalfa 1 <sup>o</sup>		60	
11				Campanas R. Miguel, María Lellera, Bonina, & Vicente Miravet			
		16		Vina 2 <sup>o</sup>		3 28	
		12		Monte 1 <sup>o</sup>		60	6 68
12				Corral R. Bonina, María Lella, Antonio Pellicer & Vicente Miravet			
		2		Olivar 1 <sup>o</sup>		70	
		25		Fanso 2 <sup>o</sup>		7 00	
		20		Monte 2 <sup>o</sup>		69	3 78
		29		id. 3 <sup>o</sup>		39	
13				Vina R. Bonina, María Lella, Antonio Pellicer			
							132 78

Suma y sigue.

Núm. de las fincas	EXTENSION SUPERFICIAL			PARTIDA Ó NOMBRES DE LAS FINCAS y objeto de imposición	Cantidad de los terrenos	Líquido imponible	
	Hectar	Árs.	Cent			Pesetas	Cs.
				Suma anterior		177	78
14				C. Vicente Cobes y O. Vicente Manuel			
		3		Trigo 3 <sup>o</sup>		2	25
		22		Do 3 <sup>o</sup>		7	82
		16		Olivar 7 <sup>o</sup>		2	68
		18		Monte 2 <sup>o</sup>			94
		72		Do 3 <sup>o</sup>			72
				Arca			
14				M. Agustín Cobes y O. Vicente Miró			
		2		Do C. Manuel Traver			
				Trigo 1 <sup>o</sup>		1	20
		22		Do 3 <sup>o</sup>		7	82
		14		Boisquet 2 <sup>o</sup>		1	40
		1 15		Monte 2 <sup>o</sup>			2 45
	2 05		Do 3 <sup>o</sup>			2 05	
				Total		204	71
7				Una casa situada en el camino de la Pasa oma de dos pisos, mide 40 metros y linda D. C. Encarnación Vidal y D. Ant. (Alfonso)			10 00
8				Una casa de campo sita al lado de Mi pauet, de un piso mide 30 metros y se halla encerrada en la finca n.º			2 00
9				Una 4 <sup>o</sup> parte de casa en el camino de la Pasa de dos pisos, mide 12 metros, y linda por la D. Encarnación Vidal y D. Vicente Suma			12 00

NÚM. \_\_\_\_\_

D. \_\_\_\_\_ vecino de \_\_\_\_\_

Núm. de las fincas	EXTENSION SUPERFICIAL			PARTIDA Ó NOMBRES DE LAS FINCAS y objeto de imposición	Caldad de los terrenos	Líquido imponible	
	Hectár	Árs.	Cent			Pesetas	Cs.
				<i>Minuta y 1/2 Anipitrua Person.</i>		12	00
						2	00
11				<i>Otra, cañal, de campo, de dos puros, mide 43 metros, enclavada, en la finca nº 11.</i>		5	00
				<i>Total,</i>		19	00
				<i>Pecuaria,</i>			
				<i>Por una cabeza de ganado mular.</i>		18	00
				<i>Comunen</i>			
				<i>Antico</i>		204	71
				<i>Ortana</i>		19	00
				<i>Pecuaria</i>		12	00
				<i>Total,</i>		236	71

Suma y sigue.

Alta ayudá. 1903.

NÚM. 1096.

D. Vicente María Salvador

vecino de

Barona

Núm. de las fincas	EXTENSION SUPERFICIAL			PARTIDA Ó NOMBRES DE LAS FINCAS y objeto de imposición	Cantidad de los terrenos	Líquido imponible Pesetas Cs.
	Hectár	Árs.	Cent			
1				Posesiones propias. Corral Noguera D. Juan María L. Manuel Andru D. Pato, D. Manuel Crocanto.		
		29		Hongo 1 <sup>a</sup>	9 86	
		33		Cebustos 1 <sup>a</sup>	10 89	
		90		Olivar 2 <sup>a</sup>	17 50	
	1	15		Vivera 2 <sup>a</sup>	43 70	99 60
		97		Higuera 1 <sup>a</sup>	11 40	
	1	15		Monte 2 <sup>a</sup>	2 45	
	2	30		id 3 <sup>a</sup>	2 30	
2				Corral Noguera D. Panto Crocanto L. Juan Spanu D. Monte Mirant D. Bona, María		
		62		Cebustos 1 <sup>a</sup>	20 79	20 96
		17		Monte 2 <sup>a</sup>	17	
3				Finca D. Antonio Caltran L. Juan Castillo D. Ana María D. Mont. Albalad		
		13		Hongo 3 <sup>a</sup>	4 42	12 78
		22		Vivera 2 <sup>a</sup>	8 36	
				Total		122 94
1				Urbanas Una casa de campo murada Corral Noguera se del puz, mide 98 metros y se halla en		
				Suma y sigue.		

Núm. de las fincas	EXTENSION SUPERFICIAL			PARTIDA Ó NOMBRES DE LAS FINCAS y objeto de imposicion	Calidad de los terrenos	Líquido imponible	
	Hectar	Árs.	Cent			Pesetas	Cs.
				Suma anterior . . . . .			
2				Sumada en la finca n.º 1.			10 00
				Otra casa de campo, en el camino de Vall dealba de tres pisos, 30 metros.			10 00
				Total . . . . .			20 00
				Recuaria.			
				Por una cabera de ganado mular.			13 00
				Recuaria.			
				Orticia			132 24
				Ortiana			20 00
				Recuaria			12 00
				Total			166 24
				1891. Alta al m.º. Al del ayendice.			



NÚM. 1098.

D. Jaime Ortega Cantelles

vecino de Barona

Núm. de las fincas	EXTENSION SUPERFICIAL			PARTIDA Ó NOMBRES DE LAS FINCAS y objeto de imposición	Calidad de los terrenos	Líquido imponible	
	Hectár	Árs.	Cent			Pesetas	Cs.
				Posiciones propias.			
1		25		Finca Vna	3 <sup>a</sup>	13	30
				N.º D.º Gregorio María L. Mejos Beza, C. Jaime Trillo O. Sr. Escrig			
2				Finca			
				N.º D.º Ramón Quinones A. Ramón María C. Juan <sup>o</sup> Alvará O. Juan <sup>o</sup> Quinones			
		22		Arroz 1 <sup>o</sup>		14	40
		16		Vna 2 <sup>a</sup>		6	08
3				Barona			20 18
				N.º D.º Antonio Beza J. Jaime Cantelles. C. Juan <sup>o</sup> Varona C. Antonio Machi			
		21		Arroz 1 <sup>o</sup>		12	60
		21		2 <sup>a</sup>		9	41
4		5		Barona Arroz 1 <sup>o</sup>	1 <sup>a</sup>		3 00
				N.º D.º Mariano María P. J. Sebastián María O. Tomás María			
5		28		Finca Arroz 1 <sup>o</sup>	2 <sup>a</sup>		1 80
				N.º D.º Juan <sup>o</sup> Esteban L. Manuel Beza C. Pascual Díaz O. Sr. Cantelles.			
6				Finca			
				N.º D.º Sebastián María C. Sebastián María C. Tomás María O. Demasé Vidal			
		10		Arroz 1 <sup>o</sup>		4	50
		48		2 <sup>a</sup>		16	52
Suma y sigue.							82 68

Núm. de las fincas	EXTENSION SUPERFICIAL			PARTIDA Ó NOMBRES DE LAS FINCAS y objeto de imposición	Caldad de los terrenos	Líquido imponible	
	Hectar	Ars.	Cent			Pesetas	Cs.
				Suma anterior . . . . .			82 45
7				<p>Poset.</p> <p>N. Paula I. Manuel Ruiz &amp; Juana</p> <p>Castillo O. Domingo Marti</p> <p>Trigo 3<sup>o</sup> 8 50</p> <p>Uva 3<sup>o</sup> 1 15</p> <p>Biquis 2<sup>o</sup> 2 10</p> <p>Do 3<sup>o</sup> 2 20</p> <p>Vente 2<sup>o</sup> 72</p> <p>Do 3<sup>o</sup> 13</p> <p>Uva 3<sup>o</sup> 27 36</p>			15 25
8				<p>N. Mariano Heredia I. Juana Castillo</p> <p>&amp; Calisto Herrera O. Camilo</p> <p>Campesinos</p>			
9				<p>N. Domingo Marti &amp; Juana Castillo</p> <p>O. Carlos Heredia O. Antonio Herrera</p> <p>Uva 2<sup>o</sup> 10 00</p> <p>Do 3<sup>o</sup> 9 12</p> <p>Campesinos</p>			21 12
10				<p>Melquiades Herrera I. Thomas Herrera</p> <p>Bellariano Herrera O. Justo Herrera</p> <p>Trigo 3<sup>o</sup> 13 60</p> <p>Uva 3<sup>o</sup> 12 74</p> <p>Uva 3<sup>o</sup> 41 80</p> <p>Campesinos Trigo 3<sup>o</sup> 1 36</p>			68 34
11				<p>N. Basilio Herrera I. Vicente Del</p> <p>&amp; Camilo de Herrera</p> <p>Uva 3<sup>o</sup> 20 16</p>			
12				<p>N. Paula de Camilo &amp; Pedro Herrera</p> <p>O. Manuel Herrera</p>			2 37 14



NÚM. \_\_\_\_\_

D. \_\_\_\_\_ vecino de \_\_\_\_\_

Núm. de las fincas	EXTENSION SUPERFICIAL			PARTIDA Ó NOMBRES DE LAS FINCAS y objeto de imposición	Cantidad de los terrenos	Líquido imponible		
	Hectár	Árs.	Cent			Pesetas Cs.		
13	1	29		<p><i>Terrenos. Trigo</i></p> <p><i>N. y S. Landa O. C. de Navarro.</i></p> <p><i>Total</i></p>	2	299	72	
						58	08	
						297	79	
1				<p><i>Vivano.</i></p> <p><i>Una casa habitación en el camino de la casa de don juan, mide 70 metros y mide de largo Mariano María S. Pucual Navarro.</i></p>			10	00
2				<p><i>Otra casa, de campo, de un piso, mide 48 metros, enclavada en la finca n.º 13.</i></p> <p><i>Total.</i></p>			2	00
						12	00	
				<p><i>Pecuario.</i></p> <p><i>Por dos caberas de ganado mular.</i></p>			26	00
				<p><i>Pecuario.</i></p> <p><i>Autric.</i></p> <p><i>Vivano.</i></p> <p><i>Pecuario.</i></p> <p><i>Total.</i></p>			297	79
						12	00	
						26	00	
						297	79	

Suma y signo.

D. Pedro Salau Pomer vecino de Barona

Núm. de las fincas	EXTENSION SUPERFICIAL			PARTIDA Ó NOMBRES DE LAS FINCAS y objeto de imposicion	Cantidad de los terrenos	Líquido imponible		
	Hectár	Árs.	Cent			Pesetas Cs.		
1				Posiciones maderas				
				Finca				
				N. Mariana Pardo, S. Juan, Narra				
				E. Ferrniz O. Manuel Marcano.				
	21			Arigo 2 <sup>o</sup>	7 14	} 59 49		
	32			Viña 2 <sup>o</sup>	26 00			
	43			D 2 <sup>o</sup>	16 24			
2				Finca				
				N. O. Manuel Marcano, S. Pedro Mar- ka, E. Soano Cartillo.				
	27			Arigo 2 <sup>o</sup>	10 35	} 19 09		
	33			Viña 2 <sup>o</sup>	8 74			
3				Finca				
				N. D. Pedro Caba E. Canuquint				
				O. Manuel Oliva				
	12			Arigo 2 <sup>o</sup>	9 40	} 21 84		
	20			Viña 2 <sup>o</sup>	11 50			
	19			D 2 <sup>o</sup>	4 94			
4				Finca la Morra				
				N. Monte Monferrer S. Barucas Pomer				
				E. Monte Capatista O. Monte Fual				
		40			Viña 2 <sup>o</sup>	15 20	} 36 45	
		30			Arigo 2 <sup>o</sup>	12 00		
	30			D 2 <sup>o</sup>	8 00			
	1, 25			Monte 2 <sup>o</sup>	1 25			
	3 25							
Suma y sigue. Total.							126 30	

Núm. de las fincas	EXTENSION SUPERFICIAL			PARTIDA Ó NOMBRES DE LAS FINCAS y objeto de imposición	Cantidad de los terrenos	Líquido imponible	
	Hectar	Árs.	Cent			Pesetas	Cs.
				<i>Suma anterior.</i>			
				<i>Urbanas.</i>			
				<i>Una casa de campo su nombre Mar del Camp para de sus pilos mide 20 metros y 1/2 D. e. L. de 1911 y dueño E. Rodman Corti No.</i>			<i>4.00</i>
				<i>Pecuario.</i>			
				<i>Por una cabera de ganado anual.</i>			<i>5.00</i>
				<i>Comunes.</i>			
				<i>Antico</i>			<i>126.86</i>
				<i>Urbano.</i>			<i>2.00</i>
				<i>Pecuario.</i>			<i>5.00</i>
				<i>Total</i>			<i>138.86</i>

NÚM. 1100.

D. Jaime Pastor Marzà vecino de Barona

Núm. de las fincas	EXTENSION SUPERFICIAL			PARTIDA Ó NOMBRES DE LAS FINCAS y objeto de imposicion	Cantidad de los terrenos	Líquido imponible Pesetas Cs.
	Hectár	Árs.	Cent			
1				Propiedades propias		
				Total		
				D. Fr. Julian y Camilo E. Canon		
				Marzà O. Fr. Marzà		
	12			terreno 2 <sup>o</sup>	4 08	11 23
	20			terreno 2 <sup>o</sup>	6 90	
	20			terreno 2 <sup>o</sup>	20	
2	1			Barona terreno		1 00
				D. Blas Marzà y D. Ambrósio Marzà & Camilo		
				Total		11 23
				Urbanas.		
				Una parcela de una uba en el camino a la Parroquia de San Juan. 24 metros y media O. E. del Monumento S. Blas Marzà y E. el mismo terreno Monumento		5 00
				Corrales		
				Cortice		11 98
				Vobano		5 00
				Total		16 88

1898. Alta al n.º 472 del apéndice.

Suma y sigue.

Alta apúte. 1905.

NÚM. 1101. - Alta al n.º 889 apúndice

D. Jorge Rupla García vecino de Barrova

Núm. de las fincas	EXTENSION SUPERFICIAL			PARTIDA Ó NOMBRES DE LAS FINCAS y objeto de imposición	Cantidad de los terrenos	Líquido imponible	
	Hectár	Ars.	Cent			Pesetas Cs.	
1				Finca propia			
				Parcela			
				N. Manuel Comento S. An. Chiva			
		175		E. Domingo Martí O. Barrova			
		80		Trigo 2 <sup>o</sup>	27	00	
	58		Autos 1 <sup>o</sup>	19	14		
	40		Vino 2 <sup>o</sup>	15	00	62 69	
	27		Monte 1 <sup>o</sup>	1	25		
2	80		Finca	Vino 2 <sup>o</sup>		19 00	
			N. Jaime Oliver & Compañía de Vinos				
			E. Juan <sup>co</sup> Gallo O. Barrova				
			Total			21 69	
			Urbanas				
			Una casa de campo en nombre Mar. de				
			Quinta				
			Quinta, de dos pisos, con el número plan				
			da 2.ª, E. Guillermo Compañía			8 00	
			No se está en la finca				
			Quinta				
			Por una cabeza de ganado anual			5 00	
			Comun				
			Quinta			8 69	
			Urbano			8 00	
			Quinta			8 00	
			Suma y sigue. Total			24 69	

NÚM. 1102.

D. José Torcar. P.

vecino de Brown

Núm. de las fincas	EXTENSION SUPERFICIAL			PARTIDA Ó NOMBRES DE LAS FINCAS y objeto de imposición	Cantidad de los terrenos	Líquido imponible	
	Hectar	Ars.	Cent			Pesetas Cs.	
				<i>Brown propia.</i>			
				<i>Osaldas.</i>			
1				<i>D. J. O. San Andrés y Mariano Bely</i>			
				<i>Olivar 3<sup>o</sup></i>	10	58	35 14
				<i>Vino 3<sup>o</sup></i>	20	00	
				<i>2<sup>o</sup></i>	4	56	
2				<i>Plantana</i>			
				<i>D. Juan Garcia y Pedro Garcia y B</i>			
				<i>Juan O. María Beyer</i>			
				<i>Cultivos 1<sup>o</sup></i>	9	25	10 08
				<i>Monte 3<sup>o</sup></i>	1	83	
3				<i>Monte.</i>			
				<i>D. Enrique Moliner y Vicente Agud</i>			
				<i>Bellavistas Pk. O. Ramón Pardo</i>			
				<i>Cultivos 2<sup>o</sup></i>	2	68	6 13
				<i>Olivar 2<sup>o</sup></i>	2	45	
4				<i>Monte.</i>			
				<i>D. J. O. Miguel Ferrás y Vicente Agud</i>			
				<i>D. Mariano Bely</i>			
				<i>Cultivos 1<sup>o</sup></i>	4	62	5 67
				<i>Monte 1<sup>o</sup></i>	1	05	
5				<i>Monte.</i>			
				<i>D. Mariano Bely y Amador Pk</i>			
				<i>Bellegras Pk. O. Vicente Agud</i>			
				<i>Olivar 3<sup>o</sup></i>	6	20	16 50
				<i>Paraf. 1<sup>o</sup></i>	7	30	
				<i>Suma y agua.</i>			26 50

Paga las fincas n<sup>o</sup> 1 y 2 apéndice. 1902. a Manuel Montañez

NUM. 1104

D. Agustín Benavente Marzá vecino de Barro Colorado

Núm. de las fincas	EXTENSION SUPERFICIAL			PARTIDA Ó NOMBRES DE LAS FINCAS y objeto de imposición	Cantidad de los terrenos	Líquido imponible	
	Hectár	Árs.	Cent			Pesetas	Cs.
1				<i>Finca propia.</i> <i>Barro Colorado</i> M. Gintoro Benavente, J. Gómez Benavente J. Benavente O. Manuel Alejandro.			
	2	07		<i>Tingo</i> 2 <sup>a</sup>	3	50	
		35		<i>Viña</i> 2 <sup>a</sup>	12	16	
		22		<i>Higuera</i> 2 <sup>a</sup>	1	50	23 60 B.
		16		<i>Monte</i> 2 <sup>a</sup>	1	24	
	1	94					
2		50		<i>Finca</i> 2 <sup>a</sup> <i>Amorosa</i> M. Jaime Ordoñez, J. Gómez Benavente J. Gómez Benavente O. Manuel Alejandro			22 50 B.
				<i>Amorosa</i> 2 <sup>a</sup> M. Domingo Morra, J. Gómez Morra J. Gintoro Benavente O. Manuel Alejandro			17 45 B.
		46					
				<i>Total</i>			63 55
				<i>Ordeno.</i> Una, esta maná de 1/2 de, dos pías, y 25 metros, enclavada en la finca n <sup>o</sup> 1.			2 00
				<i>Ordeno.</i> Una, esta maná de 1/2 de, dos pías, y 25 metros, enclavada en la finca n <sup>o</sup> 2 por parte a José Julián Capdevila, Benavente, n <sup>o</sup> 106 del apéndice.			2 00
				<i>Ordeno.</i>			63 55
				<i>Ordeno.</i>			2 00
				<i>Total</i>			66 55

Suma y sigue.

D. Cristoval Benau Marra vecino de Barona

Núm. de las fincas	EXTENSION SUPERFICIAL			PARTIDA Ó NOMBRES DE LAS FINCAS y objeto de imposicion	Cantidad de los terrenos	Líquido imponible — Pesetas Cs.
	Hectár	Árs.	Cent			
1				Porciones <i>Arriol</i> <i>Aluosa</i>		
				N. Apolunio Brando, L. Agutín Benau E. Zurbio Altamirano, O. Domingo Vidal		
2		21		terreno 1 <sup>o</sup>	12 60	22 05
		21		terreno 2 <sup>o</sup>	4 45	
		12		Barona		
		150		N. Guido L. Agutín Benau, E. Camino O. Manuel Alcázar		
3		20		terreno 3 <sup>o</sup>	4 50	16 95
		21		terreno 2 <sup>o</sup>	4 33	
		99		terreno 3 <sup>o</sup>	37 62	
		35		terreno 1 <sup>o</sup>	75	8 05
4				N. Mercedes Marra, L. Corrales Marra E. Teresa, L. Juan, O. Agutín Marra		
				terreno de Pruboch		
5				N. Manuel Cortázar, L. Manuel Brando E. Camino O. Morbe		
		10		terreno 1 <sup>o</sup>	3 20	2 90
		4		terreno 2 <sup>o</sup>	40	
		4		terreno 1 <sup>o</sup>	20	
6		18		terreno 1 <sup>o</sup>		
		35		N. Apolunio Alcázar, L. Manuel Brando E. Domingo Marra, O. Camino		
		22		terreno 1 <sup>o</sup>	1 75	
7		58		terreno 2 <sup>o</sup>	69	
				terreno 1 <sup>o</sup>		
				terreno 2 <sup>o</sup>		
Suma y sigue. Total						12 22



Núm. de las fincas	EXTENSION SUPERFICIAL			PARTIDA Ó NOMBRES DE LAS FINCAS y objeto de imposición	Cafidad de los terrenos	Líquido imponible	
	Hectar	Ars.	Cent			Pesetas	Cs.
				Suma anterior. . . . .			
				Urbanas.			
				Una casa habitacion etc. en el caserío de la Dama de un solo piso en la Puerta situada por la D. Mariana & Maria & Pedro & Co. etc.			4.00
				Comunes.			
				Antigua			83.29
				Urbanas.			4.00
				Total			87.29
<p>Nota en 1876, 8'36 áreas trigo 1.º y 8'36 de id. de 2.º finca 1.ª por parte de don José Penamallera n.º 363 del apéndice</p> <p>Nota en 1900. La finca n.º 5 por parte de Cayetano Chequet Moya, n.º 649 del apéndice</p> <p>Nota en 1902 - Lo que quedaba de la finca n.º 1 y lotes n.º 2 y 4 por parte de don Julián Maza, n.º 442 del apéndice.</p>							



Núm. de las fincas	EXTENSION SUPERFICIAL			PARTIDA Ó NOMBRES DE LAS FINCAS y objeto de imposicion	Cantidad de los terrenos	Líquido imponible	
	Hectar	Ars.	Cent			Pesetas	Cs.
				Suma anterior.			
				<i>Peunario.</i>			
				<i>Por una cabra de ganado mltos.</i>			<i>12.00</i>
				<i>Por 25 id id lanas</i>			<i>25.00</i>
				<i>Total</i>			<i>38.00</i>
				<i>Peunario</i>			
				<i>Antica</i>			<i>24.35</i>
				<i>Orlana</i>			<i>2.00</i>
				<i>Peunario</i>			<i>28.00</i>
				<i>Total</i>			<i>54.25</i>

D. Josefa Ribes Sorciar vecino de Barona

Núm. de las fincas	EXTENSION SUPERFICIAL			PARTIDA Ó NOMBRES DE LAS FINCAS y objeto de imposición	Cantidad de los terrenos	Líquido imponible Pesetas Cs.
	Hectár	Árs.	Cent			
1				Posiciones propias.		
				Otalaj		
				M. J. Sánchez & Carrasera C. Fere Comar.		
		41		Olivar 2 <sup>o</sup>	2 47	37 25
	40		Vina 2 <sup>o</sup>	20 00		
	10		id 2 <sup>o</sup>	3 80		
		91				
2				Heredia		
				M. Ferrnias de la Reina A. Carrasera B. B. J.		
				J. Carrasera C. Ampin Aranda.		
		10		Vina 2 <sup>o</sup>	2 00	9 80
	10		id 2 <sup>o</sup>	7 80		
	20		Monte 1 <sup>o</sup>	1 00		
		40				
3				Mar del Abogat.		
				M. Carrasera B. B. J. J. Carrasera		
				C. Carrasera B. B. J. C. Carrasera.		
		20		Son trigo 2 <sup>o</sup>	4 00	56 87
		20		id 2 <sup>o</sup>	5 80	
		40		Centeno 1 <sup>o</sup>	12 20	
	22		id 2 <sup>o</sup>	9 20		
	29	22	Olivar 2 <sup>o</sup>	7 20		
	1 41	39	id 2 <sup>o</sup>	8 97		
4				Mar del Abogat.		
				M. Carrasera B. B. J. Carrasera B. B. J. Carrasera B. B. J. Carrasera y Carrasera Carrasera & Carrasera.		

Núm. de las fincas	EXTENSION SUPERFICIAL			PARTIDA Ó NOMBRES DE LAS FINCAS y objeto de imposicion	Calidad de los terrenos	Líquido imponible	
	Hectar	Árs.	Cent			Pesetas	Cs.
				Suma anterior. . . . .		36	26
6				Man de Castillo.			
				M. Juan Barrera, P. Mariana Bibes			
				E. Barrera, O. Juan Laura			
	4			Trigo 2 <sup>o</sup>		1	30
	4			"    2 <sup>o</sup>		1	26
	8			Olivar 2 <sup>o</sup>		1	84
	2			Hogueras 2 <sup>o</sup>		80	
	8			Monte 2 <sup>o</sup>		8	
				Comarquelles.			
7				P. Fr. Marfod, P. Fr. Mariano J. del P.			
				Pedrol O. Patricia Berles.			
	3			Trigo 2 <sup>o</sup>		1	39
	7			"    2 <sup>o</sup>		2	28
	16			Man de Castillo	Vina 2 <sup>o</sup>	6	83
8				M. Paulatona Bibes, A. Manuel Merodio			
				E. Fabre Malubans O. Fr. Capdeimats			
				Costera		51	55

D. Mariano Ribes Porcar vecino de Barona

Núm. de las fincas	EXTENSION SUPERFICIAL			PARTIDA Ó NOMBRES DE LAS FINCAS y objeto de imposicion	Cantidad de los terrenos	Líquido imponible Pesetas Cs.
	Hectár	Árs.	Cent			
1				Posiciones propias.		
				Hacha		
				D. María Ribes y D. Joaquín López		
				D. Camilo O. Campaña		
		20		Hacha 2 <sup>a</sup>	15 00	29 10
	30		id 2 <sup>a</sup>	11 40		
	60		Monte 1 <sup>a</sup>	2 00		
	20					
2				Hacha		
				D. Mariano Ribes y D. Berna López y D. Miguel Parra O. doña Mariana Ribes.		
		10		Hacha 2 <sup>a</sup>	2 40	30 24
		18		Centeno 1 <sup>a</sup>	5 94	
		12		Alvar 2 <sup>a</sup>	4 20	
		41		id 2 <sup>a</sup>	6 59	
		10		Hacha 2 <sup>a</sup>	8 00	
		14		id 2 <sup>a</sup>	5 22	
		10		Alvar 2 <sup>a</sup>	2 00	
		10		Alvar 2 <sup>a</sup>	1 00	
	17		Monte 1 <sup>a</sup>	85		
3				Monte del C. B. López.		
				D. Berna López y D. María Ribes y D. Manuel López y D. Camilo.		
		20		Hacha 2 <sup>a</sup>	9 00	51 67
		20		id 2 <sup>a</sup>	6 30	
		40		Centeno 1 <sup>a</sup>	19 20	
		40		id 2 <sup>a</sup>	6 00	
		22		Alvar 1 <sup>a</sup>	7 20	
	37		id 2 <sup>a</sup>	8 97		
Suma y sigue.						111 36

Núm. de las fincas	EXTENSION SUPERFICIAL			PARTIDA Ó NOMBRES DE LAS FINCAS y objeto de imposicion	Cantidad de los terrenos	Líquido imponible	
	Hectar	Árs.	Cent			Pesetas	Cs.
4				Suma anterior..		111	24
				<i>Moran del Abogat.</i>			
				<i>M. Mariana Bibij y Pedro Parra, Cete</i>			
				<i>Miguel Bibij O. Camino.</i>			
		9			<i>Arboles 1<sup>o</sup></i>	2	97
		32			<i>Olivos 1<sup>o</sup></i>	15	68
	16			<i>D 2<sup>o</sup></i>	9	60	
	32			<i>D 3<sup>o</sup></i>	7	36	
				<i>Total</i>		142	92
				<i>Urbanas.</i>			
				<i>Mitad de una pander de ganado uita al</i>			
				<i>Moran del Abogat, mide 48 metros y lancha D.</i>			
				<i>Camino y Pueta Bibij O. Mariana Bibij.</i>			200
				<i>Pecuaría.</i>			
				<i>Por una cabeza de ganado mular.</i>			1300
				<i>Consumen</i>			
				<i>Arboles</i>		142	92
				<i>Urbanas</i>			200
				<i>Pecuaría</i>			1300
				<i>Total</i>		158	92

D. Matilde Remau Bened vecino de Barrova

Núm. de las fincas	EXTENSION SUPERFICIAL			PARTIDA Ó NOMBRES DE LAS FINCAS y objeto de imposicion	Cantidad de los terrenos	Líquido imponible		
	Hectár	Ars.	Cent			Pesetas	Cs.	
1	35			Posesiones propias. Bomi - Babane Arago D. Britonal Gilley & Pansaus. Estique María O. Ferruz, Ernaute.	3 <sup>o</sup>	11	90	
2	77			Compuquelles Arago D. Puda & Compuquelles & Ferruz Gentiles O. Ferruz, Ernaute.	3 <sup>o</sup>	12	58	
3	32			Aluvia D. Ju. Cing & Llauneta María C. Ferruz Madre O. Beaubla	2 <sup>o</sup>	12	16	
4				Aluvia D. Juan <sup>to</sup> O. & Valentin Molina & C. Pansa. Lluvia O. Juan <sup>to</sup> Ernaute.				
	4			Arago 2 <sup>o</sup>		1	90	
	89			Aluvia 2 <sup>o</sup>		19	50	
5				Compuquelles D. Pansa. Lluvia & Pansa. Vidal & Pansa. María O. Juan <sup>to</sup> Ernaute				
	6			Arago 1 <sup>o</sup>		2	94	
	5			" 2 <sup>o</sup>		1	75	
	2			" 3 <sup>o</sup>			59	
	2			Pansa. 2 <sup>o</sup>			90	
	18			Compu. 2 <sup>o</sup>		1	30	
	17			Aluvia 2 <sup>o</sup>			17	
	52							
Suma y sigue.							66	12





D. \_\_\_\_\_ vecino de \_\_\_\_\_

Núm. de las fincas	EXTENSION SUPERFICIAL			PARTIDA Ó NOMBRES DE LAS FINCAS y objeto de imposición	Cantidad de los terrenos	Líquido imponible	
	Hectár	Árs.	Cent			Pesetas	Cs.
							127 31
11				<p><i>Corfadora</i></p> <p><i>M. Maximo Urrutia y Nicolas Urrutia</i></p> <p><i>Coliguel Pan O. Vicente Urrutia</i></p>			
		28		<i>Rancho 2.º</i>		5 00	
		22		<i>Urbano 2.º</i>		90	5 82
12		23		<p><i>Barrio</i></p> <p><i>M. Valentin Urrutia y Juan Urrutia</i></p> <p><i>J. Juan Ortega y En Cortes.</i></p>			10 35
				<i>Total</i>			14.º 98
				<i>Urbanos</i>			
1				<p><i>Una casa sita en el camino de la finca</i></p> <p><i>de los señores Urrutia y Urrutia</i></p> <p><i>Urrutia y Urrutia Urrutia Urrutia</i></p> <p><i>Urrutia</i></p>			3 00
2				<p><i>Una casa sita en la finca Urrutia</i></p> <p><i>de los señores Urrutia</i></p> <p><i>Urrutia y Urrutia Urrutia Urrutia</i></p> <p><i>Urrutia</i></p>			3 00
				<i>Total</i>			11 00
				<i>Casas</i>			
				<i>Urbano</i>			14 98
				<i>Urbano</i>			11 00
				<i>Suma y signo Total</i>			15 98

NÚM. 1111

D. Mariana Ribes Martí vecino de Barona

Núm. de las fincas	EXTENSION SUPERFICIAL			PARTIDA Ó NOMBRES DE LAS FINCAS y objeto de imposición	Cantidad de los terrenos	Líquido imponible Pesetas Cs.
	Hectár	Árs.	Cent			
1				Posiciones propias. Mas de Castillo.		
				M. Audna Martí y Pantaleón Ribes		
				Ego camino		
		6		Trigo 2 <sup>o</sup>	2 70	8 78
	14		2 <sup>o</sup>	4 76		
	4		Olivos 3 <sup>o</sup>	92		
2				Mas de Castillo.		
				M. Agustín Morra y Pedro Vera Cole		
				Domino D. Fabril Martí		
		2		Trigo 1 <sup>o</sup>	1 30	13 98
		3		2 <sup>o</sup>	2 60	
		3		3 <sup>o</sup>	2 72	
		3		Olivos 2 <sup>o</sup>	1 94	
		3		Viver 2 <sup>o</sup>	2 42	
		4		Higuera 2 <sup>o</sup>	60	8
		2		2 <sup>o</sup>	30	
	3		Monte 2 <sup>o</sup>	8		
			Total		82 26	

Suma y sigue.

D. Raimundo Boda Molina vecino de Barona

Núm. de las fincas	EXTENSION SUPERFICIAL			PARTIDA Ó NOMBRES DE LAS FINCAS y objeto de imposicion	Calidad de los terrenos	Líquido imponible Pesetas Cs.
	Hectár	Ars.	Cent			
1				Posesiones propias.		
				Hacienda del Abogat.		
				D. Sr. Parria L. Sr. Cuevas & Aliquien		
				Parria O. Parrius.		
		16			Hongo 2 <sup>a</sup>	7 20
		16			id 2 <sup>a</sup>	9 44
		10			Bentura 1 <sup>a</sup>	2 20
		10			id 2 <sup>a</sup>	2 20
		12			id 2 <sup>a</sup>	1 80
		6			Oliva 2 <sup>a</sup>	2 20
		12			id 2 <sup>a</sup>	4 86
		7			Olivar 1 <sup>a</sup>	3 43
		22			id 2 <sup>a</sup>	7 70
		12			id 2 <sup>a</sup>	2 76
	6			Camof 2 <sup>a</sup>	1 80	
	16			Higuera 2 <sup>a</sup>	1 60	
	8			Monte 1 <sup>a</sup>	40	
2	100			Hacienda del Abogat.		
				D. Agustín Sr. Sr. Srifa Siles & C <sup>o</sup>		
				Cuevas O. Parrius.		
		12			Hongo 2 <sup>a</sup>	5 40
		12			id 2 <sup>a</sup>	4 08
		12			Bentura 1 <sup>a</sup>	3 98
		10			id 2 <sup>a</sup>	2 30
		12			id 2 <sup>a</sup>	1 80
		12			Olivar 1 <sup>a</sup>	5 88
		12			id 2 <sup>a</sup>	4 20
	20			id 2 <sup>a</sup>	4 60	
	100					
Suma y sigue.						77 52

45 29 B.  
70  
32 22 B.

Núm. de las fincas  
**EXTENSION SUPERFICIAL**  
 Hectar Árs. Cent

**PARTIDA Ó NOMBRES DE LAS FINCAS**  
 y objeto de imposición

Cantidad de los terrenos

Líquido imponible  
 Pesetas Cs.

7			Suma anterior.		77	51
			<i>Pellucua</i>			
			<i>M. &amp; Casimiro, L. Carreras Carreras,</i>			
			<i>10 Cisteran Carreras.</i>			
	21		<i>Viño 2<sup>o</sup></i>	7	14	
	41		<i>Cisteran 1<sup>o</sup></i>	19	59	
	97		<i>Olivar 3<sup>o</sup></i>	19	11	39 25
1	10		<i>Morale 1<sup>o</sup></i>	9	90	
			<i>Total</i>		116	79
			<i>Urbanas.</i>			
			<i>Una 7.ª parte de casa y panderas de y madero</i>			
			<i>en un lote de las del Pósito de los pueros de</i>			
			<i>40 metros de frente toda por utilidad de la Mancomunidad</i>			
			<i>Pérez y C. el mismo dueño.</i>			5 00
			<i>Total.</i>			5 00
			<i>Pecuario.</i>			
			<i>Por una cabera de ganado mular.</i>			13 00

Nota: Según expediente de posesión de las fincas de 1898 y tomada posesión por escritura en el Registro en 17 Enero 1899 por escritura en el R. de S. con sede Antica de 1897. Otra escritura para el finca Urbana Pecuario de 1897. Alta de n.º 762 de inscripción de 1899. Alta de n.º 1 y 2 por parte de finca de n.º 1901 de las fincas n.º 1 y 2 por parte de finca de n.º 660 del apéndice.

					116	79
					5	00
					13	00
			<i>Total.</i>		134	79

11.0 áreas olivar, Haja de la finca no 2, ayda = 1905.  
 117'44 id. vinn

NÚM. 1113.

D. Tomas Benau Marza vecino de Barona

Núm. de las fincas	EXTENSION SUPERFICIAL			PARTIDA Ó NOMBRES DE LAS FINCAS y objeto de imposición	Cantidad de los terrenos	Líquido imponible Pesetas Cs.
	Hectár	Árs.	Cent			
1				Finca propia. Coll de Finosa		
				M. Agustín Benau y S. José Montero, y Bárbara Cortijo y Prudencio Cortijo		
		22		Finca 3 <sup>a</sup>	7 48	
		17		Olivar 2 <sup>a</sup>	2 91	
		16		Finca 2 <sup>a</sup>	2 40	17 32
		20		Arbore 2 <sup>a</sup>	69	
	1	20		D <sup>a</sup> 2 <sup>a</sup>	1 30	
2				Finca		
				M. Fermín Valls y Sr. Calvo, Cede Francisco Moya y S. Manuel Moya		
		61		42 = 1 <sup>a</sup> Olivar 2 <sup>a</sup>	14 03	
		2 20		157'44 = 72 <sup>a</sup> Finca 2 <sup>a</sup>	87 40	101 43
3		2 91		199'44 = 9 <sup>a</sup> Campesía		
				M. D. Lorenzo Moya y S. Benigno, y Francisco Moya.		
		10		Finca 2 <sup>a</sup>	4 50	
		31		D <sup>a</sup> 2 <sup>a</sup>	17 94	21 94
4				Finca		
				M. Manuel Moya y S. Miguel Moya, y Juan y Sr. D. Cristóbal Benau		
		20		Finca 2 <sup>a</sup>	16 00	
		55		D <sup>a</sup> 2 <sup>a</sup>	20 90	36 90
5				Campesía		
				M. Agustín Benau y S. Benigno, Cede		
						127 24

Suma y signo.

Núm. de las fincas	EXTENSION SUPERFICIAL			PARTIDA Ó NOMBRES DE LAS FINCAS y objeto de imposición	Cantidad de los terrenos	Líquido imponible	
	Hectar	Árs.	Cent			Pesetas	Cs.
				Suma anterior...		177	99
				<i>Donna María O. Manuela María</i>			
		10		<i>Arroyo 2º</i>	4	50	
		10		<i>Id 3º</i>	2	40	25
		25		<i>Vivero 2º</i>	17	50	42
				<i>Total</i>			203
				<i>Urbanas.</i>			29
1				<i>Una casa con establo de la Piedad de 101 m<sup>2</sup> mide 15 metros plaza O. Patis, E. Tabo por Morera, E. Lina Ortega.</i>			8
2				<i>Otra casa con establo de la Piedad de un solo piso mide 15 metros plaza por la D. Mariana María E. Patis, E. Calle</i>			2
				<i>Total.</i>			11
				<i>Pecuaría.</i>			
				<i>Por una cabera de ganado mulo.</i>			10
				<i>Consumen.</i>			
				<i>Antico</i>			2
				<i>Urbanos.</i>			11
				<i>Pecuaría.</i>			12
				<i>Total.</i>			2
1896				<i>Acta n.º 263 de agosto</i>			2
				<i>Total.</i>			2

NÚM. 1114.

D. *Manasa Ribes Martí* vecino de *Barona*.

Núm. de las fincas	EXTENSION SUPERFICIAL			PARTIDA Ó NOMBRES DE LAS FINCAS y objeto de imposición	Cantidad de los terrenos	Líquido imponible	
	Hectár	Árs.	Cent			Pesetas Cs.	
1				<i>Propiedades propias</i>			
				<i>Barra de Cortillo.</i>			
				<i>Alfalfa Parva y Lino Parva y Semi</i>			
				<i>no O. Trébollosos.</i>			
				<i>Trigo 1<sup>o</sup></i>	1	90	
				<i>Id 2<sup>o</sup></i>	2	60	
				<i>Id 3<sup>o</sup></i>	2	72	
				<i>Olivar 2<sup>o</sup></i>	1	34	
				<i>Vino 3<sup>o</sup></i>	2	34	13 98
				<i>Hérbol. 2<sup>o</sup></i>		30	
				<i>Id 3<sup>o</sup></i>		20	
				<i>Monte 3<sup>o</sup></i>		8	
				<i>Total</i>			17 98

Suma y sigue.



D. Bautista Soligo Sanjuan vecino de Barona

Núm. de las fincas	EXTENSION SUPERFICIAL			PARTIDA Ó NOMBRES DE LAS FINCAS y objeto de imposicion	Cantidad de los terrenos	Líquido imponible Pesetas Cs.
	Hectár	Ars.	Cent			
1				Poseiones propias.		
				Monte Píoig.		
				M. Calvador clonía' L. P. Juan Paricio P. C.		
				Monte comun O. P. de granada.		
	12		Monte ?	26	66	
	20		D. ?	20		
2				Corrupagos.		
				M. Torrey, Roman L. Juan P. Ulman		
				S. Antonio P. Ulman O. Juan, Maria		
		18		Vista ?	9 20	18 88
	26		D. ?	9 88		
				<b>Total</b>		<b>19 86</b>
				Urbanos.		
				Una casa de campo, en el barrio de la Barona, de dos pisos, mide 40 metros, finca P. P. de Elye Ulman, L. Juan P. Ulman y L. Juan de San Julian		6 00
				Comun		
				Pública		19 86
				Urbanos		6 00
				<b>Total</b>		<b>25 86</b>
1899. Alia al número 509 del expediente.						

D. José Segarra Mateu

vecino de Barona

Núm. de las fincas	EXTENSION SUPERFICIAL			PARTIDA Ó NOMBRES DE LAS FINCAS y objeto de imposición	Calidad de los terrenos	Líquido imponible Pesetas Cs.
	Hectár	Ars.	Cent			
				<p>Propiedades propias.</p> <p>Urbana.</p>		
1				<p>Por septas partes de una casa, de campo, su nombre Mas de, Alentado, de dos pisos mide 40 metros, lindes D. E. J. Genaro Cortes y G. Franco " Obispo.</p>		2 00
				<p>Pecuaria.</p> <p>Por una cabera de ganado mular.</p>		15 00
				<p>Urbana.</p>		2 00
				<p>Pecuaria</p>		13 00
				<p>Total</p>		17 00

D. Juan Saura Gil

vecino de Barona

Núm. de las fincas	EXTENSION SUPERFICIAL			PARTIDA Ó NOMBRES DE LAS FINCAS y objeto de imposicion	Calidad de los terrenos	Líquido imponible Pesetas Cs.	
	Hectár	Árs.	Cent				
1				Propiedades propias.			
				Moras de Cortello.			
				D. Salvador Alejandro Adonapina Fructos. D. Salvador Fructos Ollero y Barona			
	16			Vina 2 <sup>a</sup>		8 00	
	17			D. 2 <sup>a</sup>		6 46	
						14 46	
2				Moras de Cortello.			
				D. Manuel Carreras P. Tomasa Ribez y Juan Ribez Ollero Baranova			
		4			Trigo 1 <sup>a</sup>		2 40
		4			D. 2 <sup>a</sup>		1 30
		4			D. 3 <sup>a</sup>		1 36
		8			Vina 2 <sup>a</sup>		2 04
	4			Secos 2 <sup>a</sup>		60	
						9 20	
3				Moras de Cortello.			
				D. Manuel Ribez y Patricio Molinero O. Juan Ribez Ollero Baranova.			
		4			Trigo 2 <sup>a</sup>		1 30
		4			D. 3 <sup>a</sup>		1 36
		8			Olivar 2 <sup>a</sup>		1 84
		2			Secos 2 <sup>a</sup>		20
	8			Monte 2 <sup>a</sup>		8	
						5 20	
				Total			
						29 06	

Núm. de las fincas	EXTENSION SUPERFICIAL			PARTIDA Ó NOMBRES DE LAS FINCAS y objeto de imposición	Calidad de los terrenos	Líquido imponible	
	Hectar	Árs.	Cent			Pesetas	Cs.
				Suma anterior. . .	20 25	58	74
	70			Cereales 2 <sup>o</sup>	4 50		
	80			Vino 2 <sup>o</sup>	20 40		
	14			Higuera 2 <sup>o</sup>	2 10	69	09
	22			Monte 1 <sup>o</sup>	1 15		
	29			id 2 <sup>o</sup>	69		
				<i>Barroca</i>			
5				M. C. Mariano María I. Canino, C. Gomez María			
	22			Trigo 2 <sup>o</sup>	7 82		
	16			Cereales 1 <sup>o</sup>	9 28	17	26
	18			Monte 2 <sup>o</sup>	16		
				<i>Michons</i>			
6				M. Manuel María I. Jorda C. Canino C. Aguirre María			
	9			Trigo 1 <sup>o</sup>	9 40		
	9			id 2 <sup>o</sup>	4 05	9	45
	2			Cereales	11 00	11	95
7				M. Ramon Capdevila I. Miguel Agud, B. Vicente Salvador C. Canino			
				<i>Marques</i>			
8				M. Juan Navarro, P. Vicente Capdevila C. Canino C. Diiman Vidal			
	10			Vino 2 <sup>o</sup>	1 00		
	10			id 2 <sup>o</sup>	1 80	16	60
	20			Higuera 1 <sup>o</sup>	4 00		
	24			id 2 <sup>o</sup>	3 60		
	11			<i>Marques</i> Vino 2 <sup>o</sup>		5	22
9				M. Andria Capdevila I. Jose Capdevila P. Matias Martínez C. Manuel Capdevila			
						173	26

D. \_\_\_\_\_ vecino de \_\_\_\_\_

Núm de las fincas	EXTENSION SUPERFICIAL			PARTIDA Ó NOMBRES DE LAS FINCAS y objeto de imposición	Calidad de los terrenos	Líquido imponible	
	Hectár	Árs.	Cent			Pesetas Cs.	
						175	26
10				<i>Ormaiztegui</i> <i>M. Andrea Repolista S. Fr. Repolista</i> <i>C. Carral Calada, C. Fr. Castillo</i>			
		10		<i>Trigo 2º</i>	2 60		
		10		<i>Cebada 1º</i>	2 30		
		15		<i>Id 2º</i>	2 45		
		29		<i>Vino 3º</i>	11 02		24 05
		15		<i>Alfalfa 2º</i>	1 50		
		24		<i>Monte 1º</i>	1 30		
		6		<i>Id 2º</i>	18		
11				<i>Alfalfa</i> <i>M. Arambala S. Fr. Julian C. Miquel</i> <i>Palacio C. Antonio Arambala</i>			
		29		<i>Trigo 2º</i>	2 36		16 57
		29		<i>Cebada 1º</i>	6 57		
12				<i>Ormaiztegui</i> <i>M. Mariana Repolista S. Fr. Repolista</i> <i>Repolista</i>			
		9		<i>Trigo 3º</i>	2 06		
		9		<i>Carral 2º</i>	20		4 26
		10		<i>Monte 2º</i>	20		
		20		<i>Id 2º</i>	20		
				<i>Total</i>		218	38

Núm. de las fincas	EXTENSION SUPERFICIAL			PARTIDA Ó NOMBRES DE LAS FINCAS y objeto de imposición	Categoría de los terrenos	Líquido imponible	
	Hectar	Ars.	Cent			Pesetas	Cs.
				Suma anterior . . . . .			
				<i>Urbano</i>			
1				Una casa mansa en la panderma de ganado de un lado de la calle del Pilar al 3 de los pajarillos de 70 metros planda por la D. Carlos Agust. E. Nicula. Martines, E. semipieno aliento.			8 00
2				Una casa mansa en el corral de la Calle de la calle del Pilar al 3 de los pajarillos de 25 metros planda por la D. Miguel. E. Nicula. L. de los por, E. calle.			6 00
3				Una casa en la aldea de Haudalba, calle de San Roque n.º 1, de tres pisos, mide 30 metros.			16 00
				Total . . . . .			30 00
				<i>Pecuario.</i>			
				Por una cabera de ganado mudo.			19 00
				<i>Pecuneros</i>			
				Antico			218 25
				Urbanos			30 00
				Pecuario			19 00
				Total . . . . .			267 25
1896, 2 de Mayo de 1906 de 364 de apudica.							

D. *Alejo Cueva Castillo* vecino de *Barrera*

Núm. de las fincas	EXTENSION SUPERFICIAL			PARTIDA Ó NOMBRES DE LAS FINCAS y objeto de imposición	Cálculo de los terrenos	Líquido imponible	
	Hectár	Árs.	Cent			Pesetas Cs.	
				<i>Propiedades propias.</i>			
1		23		<i>Prater</i> <i>Engr</i> <i>D. José Julián y Esteban María Vazquez</i> <i>Ortiz de Castillo y Esteban Vazquez</i>	2 <sup>o</sup>	10	35
2		12		<i>Finca</i> <i>Vina</i> <i>D. Juan Castillo y D. José María C. Sui</i> <i>D. D. Jaime Carrero</i>	3 <sup>o</sup>	15	96
3				<i>Arrozales.</i> <i>D. Figueras María L. Huete y D. B. Domingo Martí y Bárbara Castillo</i>			
		21		<i>Arroz</i> 3 <sup>o</sup>		7	14
		12		<i>Figueras</i> 3 <sup>o</sup>		1	20
		20		<i>Arroz</i> 2 <sup>o</sup>		1	20
		30		<i>Arroz</i> 2 <sup>o</sup>		5	00
4				<i>Arroz</i> <i>D. Antonio Coma y D. Domingo Martí</i> <i>Esteban Sui y C. María Coma</i>			
		18		<i>Arroz</i> 3 <sup>o</sup>		6	12
		10		<i>Arroz</i> 3 <sup>o</sup>		1	00
		16		<i>Arroz</i> 2 <sup>o</sup>		1	50
		56		<i>Arroz</i> 2 <sup>o</sup>		5	00
				<i>Total</i>			
				<i>Urbana.</i>			
				<i>Una casa de campo, la finca de María de</i> <i>Paucha de los juncos, y una de veinte platanos</i>			
				<i>Total</i>			45 14

Núm. de las fincas	EXTENSION SUPERFICIAL			PARTIDA Ó NOMBRES DE LAS FINCAS y objeto de imposición	Cantidad de los terrenos	Líquido imponible	
	Hectar	Árs.	Cent			Pesetas	Cs.
				Suma anterior.			
				D. de Chiva y el mismo dueño.			5 00
				Peonaria.			
				Por una cabra de ganado milato.			12 00
				Comunera			
				Orticia			45 91
				Ortiano			5 00
				Peonaria			12 00
				Total			63 91



NÚM. 1120. - alta al n.º 590 apéndice.

D. José Corner Andreu vecino de Barona

Núm. de las fincas	EXTENSION SUPERFICIAL			PARTIDA Ó NOMBRES DE LAS FINCAS y objeto de imposición	Cantidad de los terrenos de	Líquido imponible Pesetas Cs.
	Hectár	Árs.	Cent			
1				<i>Baronías parroquiales.</i>		
				<i>Tabrella</i>		
				<i>D. Camilo Andreu y Mariano Cubiz</i>		
				<i>E. Antonio Luna y O. Carreras.</i>		
		10		<i>Ángel 2<sup>o</sup></i>	2 10	
		18		<i>Castelló 1<sup>o</sup></i>	5 74	
		12		<i>Oliver 2<sup>o</sup></i>	4 20	
		11		<i>D 2<sup>o</sup></i>	2 52	
		10		<i>Quira 2<sup>o</sup></i>	5 00	20 24
		14		<i>D 2<sup>o</sup></i>	5 22	
	10		<i>Castelló 2<sup>o</sup></i>	2 00		
	10		<i>Castelló 2<sup>o</sup></i>	4 00		
	17		<i>Arde 1<sup>o</sup></i>	85		
2				<i>Yas del Nogat</i>		
				<i>D. Anselmo Cubiz y D. Antonio Carreras</i>		
				<i>E. Antonio Carreras y O. Mariano Cubiz</i>		
		9		<i>Castelló 1<sup>o</sup></i>	2 27	
		22		<i>Oliver 1<sup>o</sup></i>	15 38	
	13		<i>D 2<sup>o</sup></i>	5 50	91 61	
	22		<i>D 2<sup>o</sup></i>	7 26		
3				<i>Yas de Muro</i>		
				<i>D. Mariano Carreras y D. José Mateu</i>		
				<i>E. J. Vicente Andreu</i>		
	16		<i>Oliver 2<sup>o</sup></i>	8 00		
	46		<i>D 2<sup>o</sup></i>	17 48	25 48	
Suma y sigue.						82 22

Núm. de las fincas	EXTENSION SUPERFICIAL			PARTIDA Ó NOMBRES DE LAS FINCAS y objeto de imposicion	Cantidad de los terrenos	Líquido imponible		
	Hectar	Árs.	Cent			Pesetas	Cs.	
11				Suma anterior.		87	33	
				<i>Selección</i>				
				<i>A. Bañados Boda L. Coma, Mar- ta &amp; Camilo O. Bañados Boma</i>				
		8		<i>Trigo 2<sup>o</sup></i>	2	72	10	86
		8		<i>Centeno 1<sup>o</sup></i>	2	64		
		20		<i>Olivar 2<sup>o</sup></i>	1	60		
	18		<i>Monte 1<sup>o</sup></i>		90			
			<i>Total</i>			98	19	
			<i>Urbanas.</i>					
			<i>Midad de casa Maria Rita en el llat de l'Algotat se do por mite 75 aucto plinda D. J. E. Com la Abat L. Maria V. Vitej.</i>			10	00	
			<i>Pecuaria</i>					
			<i>Por una cabera de ganado mular.</i>			10	00	
			<i>Peñurias</i>					
			<i>Antica</i>			98	18	
			<i>Urbano</i>			10	00	
			<i>Pecuaria</i>			10	00	
			<i>Total</i>			121	18	



Núm. de las fincas	EXTENSION SUPERFICIAL			PARTIDA Ó NOMBRES DE LAS FINCAS y objeto de imposición	Cantidad de los terrenos	Líquido imponible	
	Hectar	Árs.	Cent			Pesetas	Cs.
				Suma anterior.		32	41
4				<i>Juan Deubou</i>			
				<i>M. Juan Juan &amp; Concesal Bouuco, Este</i>			
				<i>Nataly Bouuco &amp; Concesal Bouuco</i>			
		4		<i>Quinta 1ª</i>	1	32	13 10
		31		<i>Quinta 2ª</i>	11	78	
				<i>Total</i>		95	51
				1991. Osta al N.º 229 del apéndice.			

NÚM. 1122.

D. *Prudencio Traver Oliva* vecino de *Barro*

Núm. de las fincas	EXTENSION SUPERFICIAL			PARTIDA Ó NOMBRES DE LAS FINCAS y objeto de imposición	Calidad de los terrenos	Líquido imponible Pesetas Cs.
	Hectár	Árs.	Cent			
1				<i>Terrenos propios</i>		
				<i>Pelechana</i>		
		65		<i>D. Arc. Andrau P. Francisco Fortuna</i>		
		10		<i>D. J. P. Antonio Sabregada</i>		
2		72		<i>Vina 3<sup>a</sup></i>	24 70	35 20
				<i>Monte 1<sup>a</sup></i>	90	
				<i>Pelechana</i>		
				<i>Vina 3<sup>a</sup></i>		27 26
3				<i>D. Ant. Sabregada L. N. Fortuna</i>		
				<i>D. Miguel Traver O. Manuel Traver</i>		
				<i>Salvador</i>		
				<i>D. Manuel Traver L. Juan Parra B.</i>		
4		5		<i>Terreno 3<sup>a</sup></i>	1 70	50 25
		46		<i>Centeno 1<sup>a</sup></i>	5 18	
		20		<i>Id. 2<sup>a</sup></i>	6 90	
		39		<i>Vina 3<sup>a</sup></i>	26 22	
		75		<i>Monte 3<sup>a</sup></i>	75	
				<i>Mar del Bogat</i>		
5		42		<i>D. Domingo M. L. Juan Parra B. B.</i>		
		8		<i>Miguel Parra O. Camino de Barro</i>		
		23		<i>Vivar 3<sup>a</sup></i>	9 60	10 26
			<i>Monte 1<sup>a</sup></i>	10		
			<i>Monte</i>			
			<i>Centeno</i>			3 55
			<i>D. C. Miguel Parra P. Juan M. M.</i>			
			<i>O. Barro B. B.</i>			
Suma y sigue.						116 62



D. \_\_\_\_\_ vecino de \_\_\_\_\_

Núm. de las fincas	EXTENSION SUPERFICIAL			PARTIDA Ó NOMBRES DE LAS FINCAS y objeto de imposición	Caldad de los terrenos	Líquido imponible Pesetas Cs.
	Hectár	Ars.	Cent			
						195 69
		20		Trigo 2 <sup>o</sup>	6 80	7 40
		3		Alfalfa 1 <sup>o</sup>	60	
11		38		Viña	3 <sup>o</sup>	14 44
				N. Sr. Comar. J. Pilar Gots. Saliquel Martino D. Juan Comar. J.		
				<u>Total</u>		217 51
				<u>Urbanas</u>		
1				Una casa con alacranes de Muebles de dos pisos, mide 108 metros de D. Antonio Habregad, J. Sr. Comar. E. Juan Garcia.		10 00
2				Otra casa en la misma manzana de dos pisos, mide 100 metros, plaza de D. Juan Garcia y el mismo dueño.		6 00
				<u>Total</u>		16 00
				<u>Ruinas</u>		
				Por una cabana de ganado muerto.		1 00
				Comun.		217 51
				Urbanas		16 00
				Ruinas		1 00
				<u>Total</u>		234 51

Suma y sigue.

Alta ayda 1904 - 343.

NÚM. 1123.

D. *Cmitoral Verdoy Salles* vecino de *Barona*

Núm. de las fincas	EXTENSION SUPERFICIAL			PARTIDA Ó NOMBRES DE LAS FINCAS y objeto de imposicion	Cantidad de los terrenos	Líquido imponible Pesetas Cs.
	Hectár	Árs.	Cent			
1				<i>Posesiones propias.</i>		
				<i>Mor de Castille</i>		
				<i>N. Ine Valley &amp; Ine Capdevila Este</i>		
				<i>Maria Ramiro O. Antonio Parria</i>		
		1		<i>Trigo 2<sup>o</sup></i>	60	
		4		<i>Id 2<sup>o</sup></i>	1 26	
		2		<i>Olivar 2<sup>o</sup></i>	16	
		8		<i>Vina 1<sup>o</sup></i>	2 55	
		7		<i>Id 2<sup>o</sup></i>	2 50	13 43
		8		<i>Id 2<sup>o</sup></i>	2 02	
		9		<i>Segurol 2<sup>o</sup></i>	80	
		10		<i>Morde 2<sup>o</sup></i>	20	
	12		<i>Id 2<sup>o</sup></i>	12		
2				<i>Mor de Castille.</i>		
				<i>N. Basual Manuel J. Salazar Foralbes,</i>		
				<i>J. Vicente Alarba O. Cmitoral Salles.</i>		
		2		<i>Trigo 1<sup>o</sup></i>	1 30	
		7		<i>Id 2<sup>o</sup></i>	2 15	
		64		<i>Id 2<sup>o</sup></i>	24 76	
		25		<i>Orubas 1<sup>o</sup></i>	5 75	
		28		<i>Id 2<sup>o</sup></i>	2 75	51 16
		21		<i>Olivar 2<sup>o</sup></i>	4 82	
		14		<i>Vina 2<sup>o</sup></i>	5 32	
	9		<i>Segurol 1<sup>o</sup></i>	2 70		
	21		<i>Segurol 1<sup>o</sup></i>	2 10		
	190					
				<i>Suma y sigue.</i>		64 52



Núm. de las fincas	EXTENSION SUPERFICIAL			PARTIDA Ó NOMBRES DE LAS FINCAS y objeto de imposición	Caldad de los terrenos	Liquido imponible	
	Hectar	Árs.	Cent			Pesetas	Cs.
				Suma anterior . . . . .		64	89
7				Man de Castillo.			
				N. Pons y E. Parnas Newport			
				O. Fuente Segura			
	12			Fuente 1 <sup>a</sup> . . . . .		60	
	12			" 2 <sup>a</sup> . . . . .		26	1 20
	34			" 3 <sup>a</sup> . . . . .		34	
				Total		65	89
				Urbanos.			
				Una cañal de campo muonda ellos de Castillo, de un solo fuso, mnde. B. mudo y lin de D. y E. el mismo dueño H. Parnas Newport.			3 00
				Urbanos.			
				Urbanos.		65	89
				Urbanos.			3 00
				Total.		65	89

D. Damaso Vidal Boyferrer vecino de Baron?

Núm. de las fincas	EXTENSION SUPERFICIAL			PARTIDA Ó NOMBRES DE LAS FINCAS y objeto de imposicion	Cantidad de los terrenos	Líquido imponible Pesetas Cs.
	Hectár	Ars.	Cent			
1				Posiciones propias		
				Públicas		
				D. Damasco, J. Paul. Boyferrer & C. S. A.		
				Vidal, O. Caminos		
		17			Erizo 2 <sup>o</sup>	5 78
	25			Bouleas 1 <sup>o</sup>	8 25	
	16			Monte 1 <sup>o</sup>	2 30	
	28			Q 2 <sup>o</sup>	1 14	
						17 47
2				Públicas		
				D. Sr. Falcó J. Aragado & Caminos		
				O. Sr. Vidal		
		80			Vino 2 <sup>o</sup>	10 00
	2 00			Q 2 <sup>o</sup>	76 00	
						116 00
3				Públicas		
				D. Caminos J. Niuke Boyferrer & Caminos		
				públicas O. Damasco.		
		80	22 14		Erizo 1 <sup>o</sup>	36 00
		80	22 14		Q 2 <sup>o</sup>	21 30
		2 20	67 68		Bouleas 1 <sup>o</sup>	75 30
		12	8		Vino 2 <sup>o</sup>	20 00
	30	22 15		Q 2 <sup>o</sup>	30 40	
	18			Monte 1 <sup>o</sup>	90	
						190 40
4				Mas de Libertades.		
				Monte Antonio Vidal San Sebastián, Martín Este Caminos y Ocho Paul. Boyferrer		
						322 82

Núm. de las fincas	EXTENSION SUPERFICIAL			PARTIDA Ó NOMBRES DE LAS FINCAS y objeto de imposicion	Caldad de los terrenos	Líquido imponible	
	Hectar	Ars.	Cent			Pesetas	Cs.
				Suma anterior.			3 29 87
		21	+ 32 = 53	Hongo 2 <sup>o</sup>	18	25 7 14	21 24
		16	+ 30 = 46	Centeno 2 <sup>o</sup>	15	21 2 68	
		44	+ 23	Blavas 2 <sup>o</sup>	8	18 10 12	
		6	+ 6	Monte 1 <sup>o</sup>	11	24 10 12	
5		27		Cova Hongo 2 <sup>o</sup>	2	4 30	12 58
		20	+ 15	Q. J. Vicente Vidal y Francisco Casp. Señala O. Pezaro Parcia Paula Hongo 2 <sup>o</sup>			10 38
6		66		Q. E. Sr. Julian A. Portoma Castillo, 10. Henda Arch Vña 2 <sup>o</sup>			33 00
7				Q. Sr. J. J. Vidal y Sr. Vidal y Vicente Arch O. Pannino			
8		10	+ 10	Q. Salvador Guimaraes y Manuel Bomanco, y Vicente Julian y O. Coaguin Vidal Vña 2 <sup>o</sup>		9 00	8 12
		9	+ 9	Arch 2 <sup>o</sup>		3 42	
9		31		Q. Sr. Vicente Vidal y Pannino, O. Pannino Arch 2 <sup>o</sup>		23 56	35 79
		16		Centeno 1 <sup>o</sup>		9 23	
		15		Blavas 2 <sup>o</sup>		1 50	
		29		Monte 1 <sup>o</sup>		1 45	
10		72		Arch Monte 2 <sup>o</sup>			11 72
				Q. Vicente Vidal y Guimaraes Señala y Vicente Vidal y Casp.			4 46 97

D. \_\_\_\_\_ vecino de \_\_\_\_\_

Núm. de las fincas	EXTENSION SUPERFICIAL			PARTIDA Ó NOMBRES DE LAS FINCAS y objeto de imposición	Cantidad de los terrenos	Líquido imponible Pesetas Cs.
	Hectár	Ars.	Cent			
11				Arch D. Camilo Manuel Salas, C. el mismo dueno D. Oregudo		446 97
		46		Tina 1 <sup>a</sup>	22 66	55 66
		46		D. 2 <sup>a</sup>	23 00	
12		90		Tuota Tingo	22 90	22 90
				D. Camilo Oregudo y deuda C. Camilo Mano D. Salvador Oregudo		
13				Arch D. Pedro Pablo y el mismo dueno D. Miguel May		
		25		Tina 2 <sup>a</sup>	17 50	47 90
		30		D. 3 <sup>a</sup>	30 40	
14				Arch D. D. San Aniquilla y el mismo dueno D. Vicente Buita		
		21		Tina 1 <sup>a</sup>	10 50	24 50
		24		D. 2 <sup>a</sup>	14 00	
15				Arch D. Pascual Balle y San Aniquilla D. Camilo O. Nink Buita		
		25		Tina 1 <sup>a</sup>	17 75	53 07
		42		D. 2 <sup>a</sup>	24 00	
		61		D. 3 <sup>a</sup>	24 22	
				Suma y sigue.		660 66

Núm. de las fincas	EXTENSION SUPERFICIAL			PARTIDA Ó NOMBRES DE LAS FINCAS y objeto de imposición	Caldad de los terrenos	Líquido imponible	
	Hectar	Ars.	Cent			Pesetas	Cs.
				Suma anterior. . .		660	66
16				De Melip Jacinto Vidal Cosea Berio D. Emilitiana Norte D. Juan Vidal D. Vicente Vidal O. C. Berio			
	10			Trigo 3 <sup>o</sup>		3	40
	32			Figuera 1 <sup>o</sup>		6	40
	16			do 2 <sup>o</sup>		2	40
	32			Monte 2 <sup>o</sup>			96
	32			do 2 <sup>o</sup>			52
17	16			Finca D. Felipe Betman P. Luisa D. D. Julián Camarqueles	2 <sup>o</sup>	20	72
18				D. Julián P. D. D. Julián Camarqueles D. Francisco Julián			
	27			Trigo 2 <sup>o</sup>		12	15
	14			Olivar 1 <sup>o</sup>		1	90
	98			Finca D. Manuel Matamoros P. Julián D. Julián Alfonso Salido O. Luisa Camarqueles			
19				D. Gabriela María P. D. D. Julián D. Andrés Norte O. Julián Camarqueles	1 <sup>o</sup>	26	98
	90			Olivar 1 <sup>o</sup>		9	80
	12			do 2 <sup>o</sup>		1	20
	30			do 3 <sup>o</sup>		2	50
	12			Monte 2 <sup>o</sup>			60
	4			Monte 1 <sup>o</sup>			87
				Finca D. Manuel Matamoros Norte O. Julián Vidal			
						759	29

NÚM. \_\_\_\_\_

D. \_\_\_\_\_ vecino de \_\_\_\_\_

Núm. de las fincas	EXTENSION SUPERFICIAL			PARTIDA Ó NOMBRES DE LAS FINCAS y objeto de imposición	Calidad de los terrenos	Líquido imponible	
	Hectár	Árs.	Cent			Pesetas	Cs.
							759 09
				<i>E. Requena O. Carrino se Pecual</i>			
		1		<i>Trigo 2<sup>a</sup></i>		1 26	
		5		<i>Centeno 2<sup>a</sup></i>		1 15	
		3		<i>Trigo 2<sup>a</sup></i>		90	3 90
		12		<i>Monte 2<sup>a</sup></i>		26	
		12		<i>Monte 2<sup>a</sup></i>		13	
22				<i>Sancta</i>			
				<i>M. Carrin Jimenez P. Pardo &amp; Cia</i>			
				<i>M. O. Carrino &amp; Carrino</i>			
		23		<i>Trigo 2<sup>a</sup></i>		10 35	
		27		<i>Monte 2<sup>a</sup></i>		7 82	
		2		<i>Trigo 2<sup>a</sup></i>		20	18 57
		11		<i>Monte 1<sup>a</sup></i>		90	
23				<i>Sabatiana</i>			
				<i>M. Juan Vidal &amp; Juan Vidal &amp; Cia</i>			
				<i>M. Carrino Jimenez O. Jimenez Vidal</i>			
		27		<i>Trigo 2<sup>a</sup></i>		10 89	
		20		<i>Centeno 2<sup>a</sup></i>		5 90	25 82
		27		<i>Rivar 2<sup>a</sup></i>		8 05	
		2		<i>Barroca</i>	<i>Trigo 1<sup>a</sup></i>	1 20	
24				<i>M. Carrino Jimenez &amp; Cia</i>			
				<i>Castillo</i>			
25		16		<i>Barroca</i>	<i>Trigo 2<sup>a</sup></i>	20 70	
				<i>M. Carrino Jimenez &amp; Cia</i>			
							527 52

Suma y sigue.

Núm. de las fincas	EXTENSION SUPERFICIAL			PARTIDA Ó NOMBRES DE LAS FINCAS y objeto de imposición	Calidad de los terrenos	Líquido imponible	
	Hectar	Ars.	Cent			Pesetas	Cs.
				Suma anterior . . . . .			8 29 59
26		25		Finca Morra O Su Maria Prucha Brigo	2 <sup>o</sup>		11 25
				N. Mijangana J. Landa S. Bermigues O Mariano Verdor Fubora			
27				N. Severino Quintillo S. Juanes ma Quintillo O Severino Morra			
		29		Viver 3 <sup>o</sup>		11 02	
		23		Monte 4 <sup>o</sup>		1 15	12 17
				<u>Total</u>			9 53 01
1				Una casa de campo denominada San de Orlanguet partida del Arco, se un solo piso, mide 30 metros y se ha ya elevada en la finca n.º			10 00
2				Otra idea en la misma partida, se unida al fin de Cova, se un solo piso, mide 20 metros y se halla elevada en la finca n.º			2 00
3				Quatro nuevas partes de esta finca en el camino de la Plateria, se de cinco metros de 14 metros y se unida por la N. y S. calle de San Esteban Pison			8 00
				<u>Total</u>			20 00
				Pecuario. Por dos cabras de ganado mular			26 00

Obe

NÚM. \_\_\_\_\_

D. \_\_\_\_\_ vecino de \_\_\_\_\_

Núm. de las fincas	EXTENSION SUPERFICIAL			PARTIDA Ó NOMBRES DE LAS FINCAS y objeto de imposición	Cantidad de los terrenos	Líquido imponible
	Hectár	Árs.	Cent			Pesetas Cs.
				<i>Urbanas</i>		
				<i>Rústica</i>		<i>352.01</i>
				<i>Orbana</i>		<i>20.00</i>
				<i>Benéficas</i>		<i>26.00</i>
				<i>Total</i>		<i>398.01</i>
				<i>1892. Alta al número 110 del apéndice.</i>		

Suma y sigue.



Atlas ayde 1905.

NÚM. 1125.

D. Francisco Vidal Barra vecino de Barona

Núm. de las fincas	EXTENSION SUPERFICIAL			PARTIDA Ó NOMBRES DE LAS FINCAS y objeto de imposicion	Cantidad de los terrenos	Liquido imponible	
	Hectár	Ars.	Cent			Pesetas Cs.	
1				Porciones propias.			
				El Cuarta.			
				M. J. Quintana, Calle, S. S. Barona y Barona.			
2				M. Cerena (Propiedad)			
		22		Vino 2 <sup>o</sup>	11 00	16 22	
		14		D 2 <sup>o</sup>	5 22		
3				Barranquet.			
				M. Juan Julián, Barona, S. Pedro (Propiedad)			
				S. Juan Mariano C. Barona			
4		64		Olivar 3 <sup>o</sup>	14 72	37 26	
		24		Vino 2 <sup>o</sup>	12 00		
		28		D 2 <sup>o</sup>	10 54		
5				Barranquet			
				M. Juan Julián, Barona, S. Pedro (Propiedad)			
				S. Juan Mariano C. Barona			
		20		Olivar 1 <sup>o</sup>	9 50	29 16	
		12		D 2 <sup>o</sup>	4 20		
	27		Vino 2 <sup>o</sup>	5 29			
	12		Barona 2 <sup>o</sup>	3 60			
	9		Barona 1 <sup>o</sup>	2 77			
6				Barona			
				M. Francisco Vidal Barra, La Acopiada			
				O Barona de Barona			
		4		Higo 2 <sup>o</sup>	1 28	20 54	
	5		Barona 2 <sup>o</sup>	1 18			
	6		Higuera 2 <sup>o</sup>	9 00			
			Suma y sigue.	2 41			

Núm. de las fincas	EXTENSION SUPERFICIAL			PARTIDA Ó NOMBRES DE LAS FINCAS y objeto de imposicion	Caldad de los terrenos	Líquido imponible	
	Hectar	Árs.	Cent			Pesetas	Cs.
				Suma anterior..	3.41	76	84
		12		Monte 2 <sup>o</sup>	36	3	90
		10		do 2 <sup>o</sup>	13		
5				Montes.			
				Quinta, Puelo A. Manuel María			
				3 Caninos O. Vicente Pual			
		18		Centeno 1 <sup>o</sup>	19 14	38	14
		28		Vino 2 <sup>o</sup>	19 00		
				Total		118	88
				Urbana.			
1				Una casa en la Valledorra Para del. por cabo n.º 43. de tres pisos, mide 60 metros.			30 00
				Pecuaría			
				Por una cabeza de ganado similar			13 00
				Pecunias			
				Antico		115	88
				Urbano.		20	00
				Pecuaría		13	00
				Total		151	88
				1492. Alto al número III del ayuntamiento.			

D. José Vallés Brilles

vecino de Barona

Núm. de las fincas	EXTENSION SUPERFICIAL			PARTIDA Ó NOMBRES DE LAS FINCAS y objeto de imposición	Calidad de los terrenos	Líquido imponible	
	Hectár	Árs.	Cent			Pesetas	Cs.
1				Propiedades propias.			
				Alfrenda, Anna			
				D. Fr. Juan L. Marius Pratto			
				Esteban Navarro C. Felipe Navar			
		12			Cebadas 2 <sup>o</sup>	2 76	12 50
	7			Vivera 2 <sup>o</sup>	2 50		
	16			Id 2 <sup>o</sup>	6 08		
	16			Arroz 2 <sup>o</sup>	16		
2				Hacienda del Pastor.			
				D. Domingo Salas L. Juan Brilles, C.			
				Vicente Brilles, C. Andrés Viquez			
		1			Arroz 1 <sup>o</sup>	60	9 00
		10			Id 2 <sup>o</sup>	2 40	
	10			Vivera 2 <sup>o</sup>	3 80		
	12			Arroz 2 <sup>o</sup>	1 20		
3				Propiedades.			
				D. D. Miguel Brilles L. Juan Brilles			
				D. José Viquez			
	10			Olivar 2 <sup>o</sup>	2 30	1 50	
	28			Arroz 2 <sup>o</sup> 2 <sup>o</sup>	2 50		
4				Carrasquelles			
				D. Manuel Marín C. Barranco.			
				D. José Viquez C. Manuel Linares			
		10			Arroz 2 <sup>o</sup>	3 40	14 08
		9			Vivera 1 <sup>o</sup>	3 38	
	10			Id 2 <sup>o</sup>	5 00		
Suma y sigue.							140 38



D. \_\_\_\_\_ vecino de \_\_\_\_\_

Núm. de las fincas	EXTENSION SUPERFICIAL			PARTIDA Ó NOMBRES DE LAS FINCAS y objeto de imposición	Caldad de los terrenos	Liquido imponible	
	Hectár	Ars.	Cent			Pesetas Cs.	
						80	69
8				<i>Primo</i> H. Penda S. Manuel María C. Navarra Finca O. Finca Edo.			
		6		<i>frigo C</i>		3	60
		6		<i>de F.</i>		2	70
							6 30
9				<i>Mos de Juncos</i> H. Patis S. En Capicela S. Agustin Finca O. Mariano Navarra.			
		5		<i>frigo J.</i>		1	70
		3		<i>Oliver J.</i>			69
		7		<i>Aliguel O. 2.</i>		1	05
		18		<i>Monte J.</i>			15
							3 99
				<i>Total</i>			92 80
				<i>J.</i>			
1				<i>Alfard de una casa de campo en campo Mos de Juncos, de 20 pies, mide 1 metro, glinda toda por la O. Manuel Correas H. Severino Maria, S. Maria Correas</i>			12 00
2				<i>Una casa mania al parte Castillo de 201 pies, mide 18 metros, colavada en la finca n. 8.</i>			6 00
				<i>Total.</i>			18 00

Núm. de las fincas	EXTENSION SUPERFICIAL			PARTIDA Ó NOMBRES DE LAS FINCAS y objeto de imposición	Cantidad de los terrenos	Líquido imponible	
	Hectar	Ars.	Cent			Pesetas	Cs.
				Suma anterior . . . . .			
				Obsequio			90 88
				Quinto			18 00
				Volante			
1896				Ala al n.º 86 del apéndice			108 88
				Total			

D. *Rosa Valls y Pastor* vecino de *Barona*

Núm de las fincas	EXTENSION SUPERFICIAL			PARTIDA Ó NOMBRES DE LAS FINCAS y objeto de imposición	Cantidad de los terrenos	Líquido imponible	
	Hectár	Árs.	Cent			Pesetas Cs.	
1	12			<i>Termines propias</i> <i>Monte Siquere</i>	1	2	100
2				<i>N. Adolfo Valls &amp; Inguin. Pened</i> <i>E. Jorda O. Camp. Simurra</i> <i>Carriguellas</i> <i>N. Gabriel Martí / Adolfo Valls</i> <i>E. Manuela Jorda O. Prop. Pened</i>			
	17			<i>Viña 2<sup>a</sup></i>		7	65
	17			<i>Viña 3<sup>a</sup></i>		9	75
							13 40
3				<i>Viñalla</i> <i>N. Joaqu. Pened. / Adolfo Valls, E.</i> <i>Joaqu. Ricard O. Ricard. Pened</i>			
	14			<i>Olivar 2<sup>a</sup></i>		4	90
	28			<i>Viña 2<sup>a</sup></i>		9	75
	7			<i>Viñeta 2<sup>a</sup></i>		7	00
	12			<i>Monte 1<sup>a</sup></i>		7	00
							12 05
				<i>Total</i>			27 55
				1493. <i>Alta al número 119 del expediente</i>			

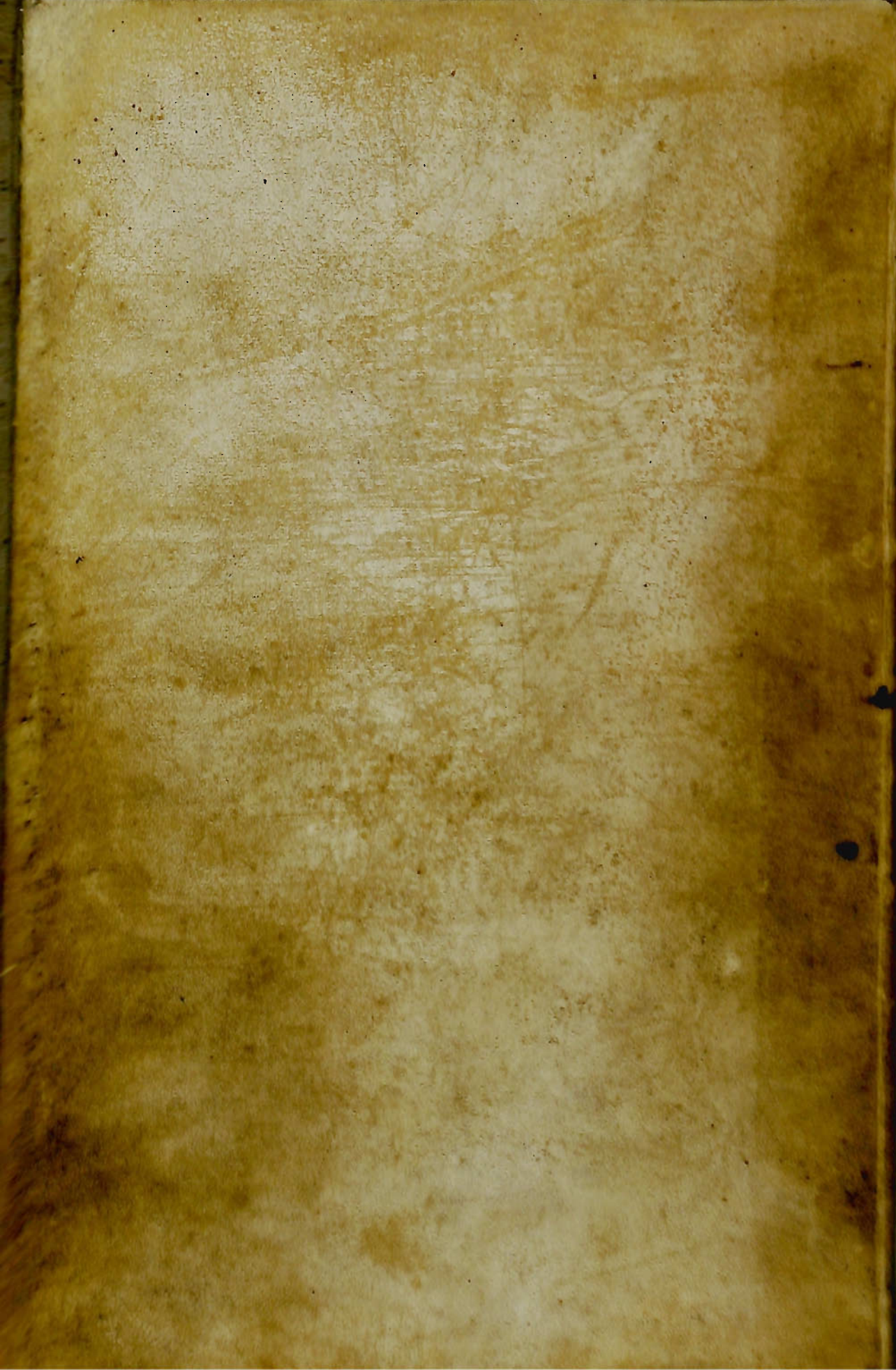



Ramon J. J. - Mand. Castillo

~~5'01~~

24'49

15'88

1'37

17'96

69'90

Contribu 12'70

3'74

2'96

2'15

15'85

Contribu 2'88

Sarpunas que van a nombre de Cargos Agent  
pagan por líquidos lo que se señala

La de Atiba - - - -	1.87	} líquido	22.25
La Gazeta mitad - - -	4.99		
Barrumbidequillo - - -	7.00	} cuarta parte	9.97
Manques mitad - - -	1.80		
Vegalls - - - - -	1.96		
Compararos mitad - - -	6.90	} tres de líquidos	12.25 pesos
Foga Centeno - - - - -	2.20		

<del>1</del> <del>Murrell</del>	<del>9.09</del>	
2 Alta	5.66	1.26
4 Meyall	8.19	2.04
6 Dazeta mitad	28.92	6.28
7 Barrabucquillo	15.41	3.85
9 Margarita mitad	9.98	2.49
11 Cucuparos mitad	22.87	8.22
12 Population	15.77	3.96

Novre a Baut. Capdevila

Ramon Fuller - Mand. Castillo

~~5'01~~

24'49

15'88

1'57

17'96

69'90

Contributor 12'70

8'74

2'96

2'15

15'85

15'85

Contributor 2'88

De Carlos Agustín Albarino

NATURALEZA		PROFESION, OFICIO, ocupacion ó posicion social	OBSERVACIONES
Ayuntamiento	Provincia		
Domingo Agust		V <sup>o</sup> Agust	Man. D. Municipalidad
	2'72	25'52	2'72
	15'21	15'00	15'21
	4'07	32'34	4'07
	4'40	13'74	4'40
		1'44	
renta =	29'80	renta =	94'60
contrib =	5'39	contrib =	17'00
			renta = 29'80
			contrib = 5'39

Número de orden	NOMBRES Y APELLIDOS	CALLE, PLAZA, PASEO ó ronda, etc.	Casa número	EDAD	
				Años	Meses
271	56261				
284	5181				
8168	5151				
8046	52				
	608				
5118	561	99, 47			
019	19	20, 6			
5127	006	21, 21			
12	121	20, 6			
526	124	05, 51			
816					
822	1552	19, 646	90, 15		
061	2462	67, 26	96, 6		
96	51478	18, 80	04, 17		
5241	5852	25, 66			
508	5116	18, 80			
	12				

Carlitz

Agut Molins -

9'09

9'00

15'92

22'87

6'15

vendida a José Cayetano Góñez

---

72'43

13'00 macho

---

85'43

Contribu-

15'50

Buenos Aires

Vease liquidos de Pareta  
Góñez Molins -



Downing agent

2' 72

15' 21

4' 08

7' 70

9'

---

38' 81

---

Contrib 4' 08

The agent

25' 52

19' 96

32' 87

15' 77

5' 44

---

99' 56

---

18' 00

Man. Monfort

15' 21

2' 72

4' 08

7' 70

9'

---

38' 81

---

7' 08

Capital 2' 26

---

10' 44

---

Ednardo  
 1/2 1<sup>a</sup>  
 6  
 9  
 11  
 16  
 17  
 18  
 19  
 20  
 21  
 1 ap.

Matial  
 1/2 1<sup>a</sup>  
 4  
 5  
 7  
 4/3 parte de  
 ganancia  
 200'10.  
 Renta 1047'56  
 2 millos 26'00  
 ganado 29'00

Mammel  
 1/2 1<sup>a</sup>  
 2  
 3  
 10  
 4/3 parte de  
 ganancia  
 162'20  
 Renta 842'45  
 ganado 29'00

1902. 1904.  
 Agapito  
 12  
 13  
 15  
 26'80  
 Renta 148'67

Rant.  
 2  
~~8'59~~  
 Renta 47'44  
 8'53

Jou  
 14  
 2 ap.  
~~48'50~~  
 Renta 104'25

2<sup>a</sup> parte de  
 ganancia

240'94  
 Renta 1247'95  
 2 millos 26'00  
 ganado 29'00

Matias padre

2 apéndice -

4 id -

5 id -

6 id - Hospital -

~~14'69~~

Reinta 125'14

24'56

129  
 26  
 110  
 2766658'68  
 9 56'70  
 112'98 12'95  
 1'15  
 729'51

102 — 18'26  
 1'57  
 29  
 20'34  
 509'86  
 189'96

169'96  
 48'67  
 218 60

169'96  
 87'85  
 257'81

169'96  
 8'60  
 178'56

18  
 2  
 162

27'67  
 26  
 65'67  
 27'67  
 27'67  
 10'67  
 129'01

798'50  
 558'53  
 239'59

129'54  
 48'02  
 11'52  
 229'11  
 218'60  
 18'552  
 95'841  
 62'6  
 22'22  
 26'32  
 61'74  
 22'92

Pelechara — 2095'59. — 468'40  
 m. water .14'10

482'50  
 160'80

Janet 109 — 27'18.

482'50  
 27'18

509'88  
 169'86

~~Pelechara, water — 51'20.~~

Pelechar, water — 62'70.

Guards, water

water — agayite

56'20.  
 106'90. 146'70.  
 42'20) 88'98. 42'20.  
 17'82. 7'60.  
 24'25. 62'70  
 50'04.  
 18'64. 219'00  
 17'24.  
 23'22.

25'74. 78'70  
 8'10. 61'15  
 42'74 8'82  
 148'27

22'80.  
 81'55.  
 104'35

Wart  
 47'44.