

SAN PASCUAL

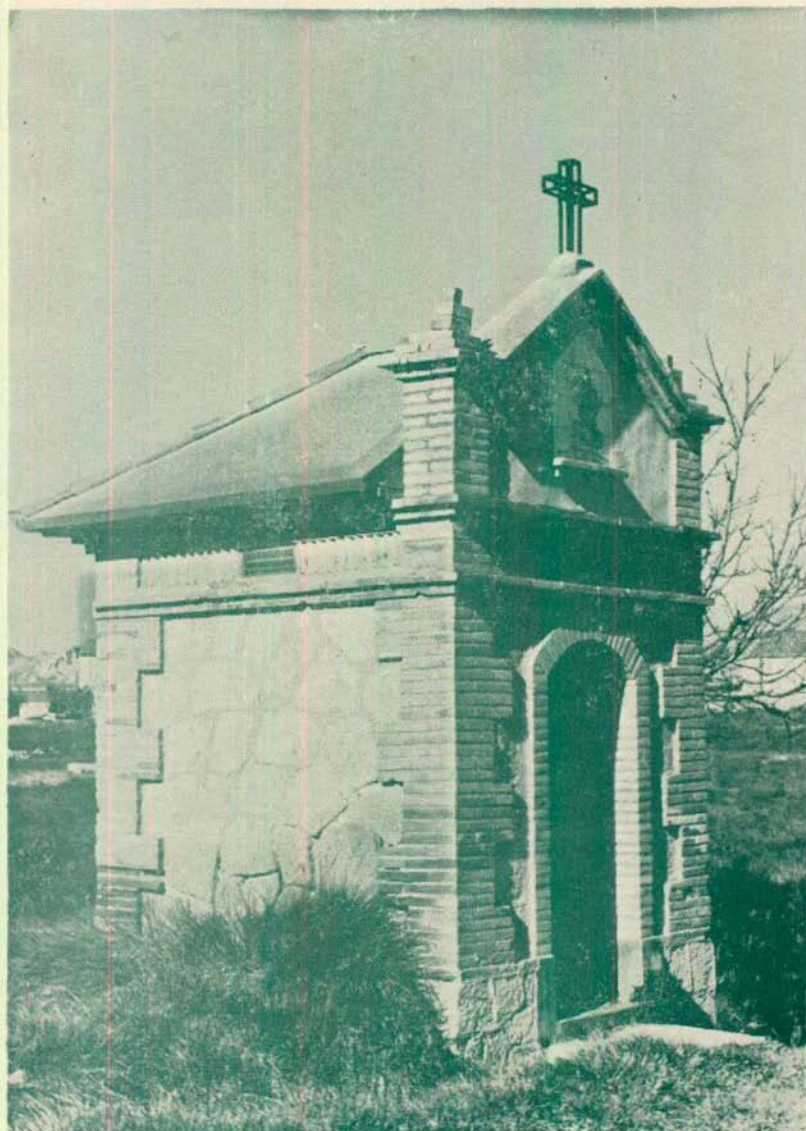

JULIO 1970

Lamichapa[®]

PANELES DECORATIVOS DE MADERA

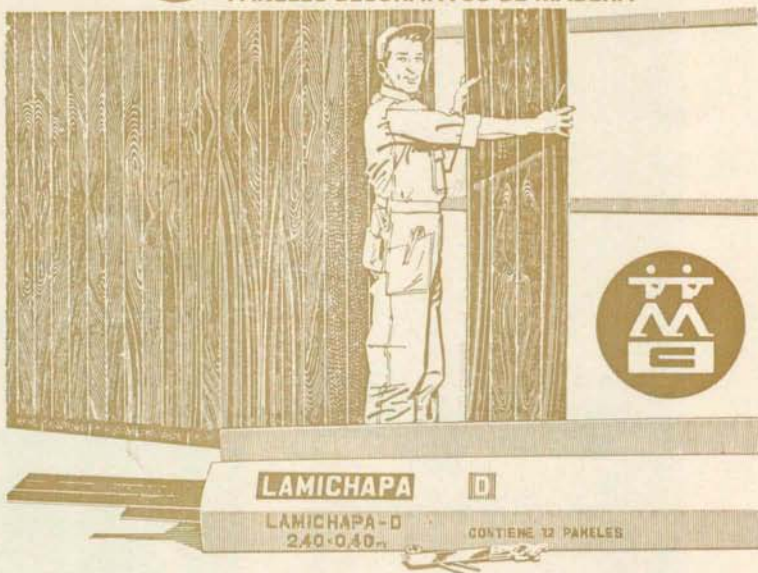

- El revestimiento que prestigia cualquier ambiente.
- Fabricado en todas las variedades de maderas nobles (Nogal, Mbero, Sapely, Roble, Teka, etc.)
- Muy resistente por su acabado con lacas especiales.
- Económico.
- Muy fácil de colocar (sistema patentado).

SOLICITE FOLLETO INFORMATIVO

Fabricado y garantizado por **ESTRADA** Apdo. de Correos 724 - Valencia

Distribuidor: **MADERAS CLEMENTE, S. L.**

Ctra. Onda, s/n • Teléfs. 378 y 719 • VILLARREAL



BOLETIN INFORMATIVO DE LAS OBRAS DEL TEMPLO

AÑO XXII

JULIO 1970

N.º 219

DEPOSITO LEGAL CS 138 1961 (CON LICENCIA ECLESIASTICA)

Edita: MM. Clarisas de San Pascual - Arrabal San Pascual, 70

Director: P. Ramón Saura, O. F. M.

Imprime: Imprenta Miralles - Gral. P. de Rivera, 18 - Villarreal

Administración y Dirección: A. San Pascual, 70 - Teléf. 320

VILLARREAL (Castellón) Precio suscripción: Al año 60 ptas'

Nota Editorial

Nuestra Portada

Jumilla. «Pasico de San Pascual». Sitio donde descansaba el Santo cuando recorría los 6 km. que dista el convento de Santa Ana a Jumilla.

Llevamos año y medio de actuación a través de nuestra modesta publicación.

Desde el principio nos impusimos el deber de no desviar la atención de nuestros lectores, escribiendo nada en este apartado ajeno a nuestro objetivo primordial. Hasta ahora hemos cumplido la consigna, cosa que, según parece, es del agrado de nuestros amables lectores. No vamos a interrumpir, por tanto, esta trayectoria.

Hoy vamos a fijarnos especialmente en la importancia que el Templo de San Pascual tiene para nuestra ciudad.

El Padre Provincial escribió en Mayo, con su habitual galanura, un artículo titulado «Aquel Sepulcro glorioso...» en el que se lee: «Su templo y sepulcro, en trance ya de terminación, será el lugar más íntimo de toda alma villarrealense».

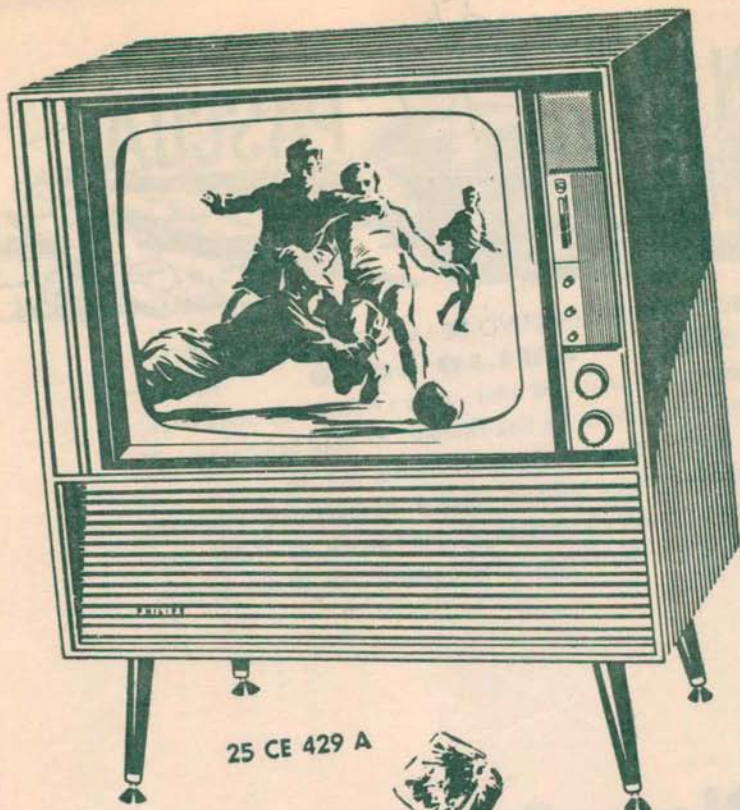

25 CE 429 A

FRIJO

PHILIPS

Distribuidor exclusivo:

RADIO MARCO

A. San Pascual, 23 y 25

Teléfono 542

VILLARREAL



Esta afirmación encierra una gran realidad. Lo sabemos todos porque siempre ha sido y continua siendo así, pero hay más.

La idea Villarreal-San Pascual constituyen factores tan íntimamente asociados que resultan prácticamente inseparables. En alguna ocasión anterior lo hemos dicho. Ahora quisiéramos razonar este aspecto de la cuestión. Hay argumentos sobrados.

A las entradas de nuestra población se avisa a los presuntos visitantes la presencia del Santo en Villarreal como nota digna de especial mención, la de mayor relieve, sin duda, para los forasteros. Unos visitan el Sepulcro por simple curiosidad, otros movidos por el sentimiento religioso. Todos hemos podido comprobarlo, sobre todo en verano, pues por los alrededores del Templo se ven con alguna frecuencia autocares aparcados mientras los excursionistas realizan su visita al santuario.

Sin el Sepulcro de San Pascual casi podemos asegurar que estas excursiones no entrarían en Villarreal, pasarían de largo. Una vez aquí, visitan de paso otros lugares de la ciudad, pero lo que les ha movido a entrar ha sido San Pascual.

Y no digamos de los villarrealenses que residen fuera. Se puede afirmar que ni uno solo viene a su pueblo sin la obligada visita al Santo. Sentirían remordimiento si no lo hiciesen así. Es natural que esto pase por cuanto esta favorable disposición por las cosas de San Pascual, es innata en los villarrealenses.

Estas circunstancias, entre otras, justifican las obras del Templo. Le debemos a nuestro Santo honor y reparación, ya lo hemos comentado otras veces, pero, además, Villarreal ha hecho esta obra por conveniencia propia. Es la pura realidad.

Las conveniencias de tipo religioso evidentemente han sido móvil preferente pero colocando razones en el platillo de la balanza no podemos desdeñar las de tipo material, máxime cuando estas constituyen un complemento digno. Todo esto ha hecho posible la realidad del Templo cuya terminación ¡ahora sí! está al alcance de la mano. Es la meta de las esperanzas de todo un pueblo.

MANUEL PESUDO RAMOS

ABONOS E INSECTICIDAS
ABONOS DE TODAS CLASES DE IMPORTACION

Agente Oficial de
Industrias Químicas

SERPIOL



Abonos e Insecticidas que cubren
todas sus necesidades

ALMACEN:

Onda, 65 - Teléf. 766

DESPACHO:

A. del Carmen, 43 - Teléf. 768

VILLARREAL

Fravic

ARTE EN CERRAJERIA



PUERTAS METALICAS

Nueva sección de maquinaria para cerámica

HORNOS Y VAGONETAS

SOLICITE INFORMES Y PRESUPUESTOS SIN COMPROMISO

Talleres y Oficinas:

Benito Traver, 25 - Tel. 479

Particular:

Benedito, 17 - Tel. 838

VILLARREAL

MARCHA DE LAS OBRAS Y ESTADO DE CUENTAS

Reunimos en un solo apartado **Marcha de las Obras y Estado de Cuentas** dado que el ritmo de ambos apartados es similar al del mes anterior.

Los albañiles, en efecto, continúan trabajando en el enlucido de las paredes de cierre. Cualquiera puede darse cuenta ya del positivo contraste que producen las partes de ladrillo con las enlucidas, incluso antes de ser pintadas.

Por otra parte, el cerrajero tiene ya muy adelantados los marcos de los ventanales. Es una labor muy entretenida y de verdadera artesanía, ya que los marcos deben estar dispuestos para la colocación de los cristales y además, se debe comprobar el ajuste de cada marco a la obra.

Sobre el **Estado de cuentas** debemos informar que es positivo. Han continuado los donativos alentados, a buen seguro, por la buena marcha de las obras. Como donativos extraordinarios están la aportación anual del Ilustrísimo Ayuntamiento (20.000 pesetas); 60.000 pesetas procedentes de unos bienes dejados para el Templo; 15.000 pesetas de la tómbola... En una palabra: el estado de cuentas parece un milagro continuado. Cuando estamos llegando al final de las existencias afluyen varios donativos que devuelven la tranquilidad. Sólo teniendo en cuenta de que San Pascual está presente se explica el hecho de llevar un año y medio en la actual etapa, con un par de millones gastados, todas las facturas pagadas y más de cien mil pesetas de superávit.

MUEBLES RUBERT

Onda, 29 - Teléfono 930

Polo de Bernabé, 8 - Teléfono 937

VILLARREAL (Castellón)

Oferta especial n.º 5 (Tresillos)

Tresillo con sofá dos plazas y dos sillones
tapizados en Skay fantasía

3.200 pesetas

* * *

Tresillo con sofá tres plazas y dos sillones
tapizados en Skay fantasía con almohadones

4.500 pesetas

* * *

**EXTENSO SURTIDO EN TODA CLASE DE MUEBLES
A PRECIOS SIN COMPETENCIA**

* * *

OFERTAS ESPECIALES PARA NOVIOS

**EL CLIENTE ES UN AMIGO Y UN AMIGO MERECE
LO MEJOR AL MEJOR PRECIO**

Mil pesetas en billetes de a cien atados con un hilo blanco de coser nos llaman la atención al abrir el cepillo.

Creemos no equivocarnos al pensar que la persona que ha hecho este donativo no tiene muchos billetes verdes. Que el Señor bendiga su generosidad.

Llega una carta de Inglaterra escrita en latín para nosotros. Dentro hay un sobre cerrado para ponerlo junto a las reliquias de San Pascual. Cumplimos la voluntad del devoto con la esperanza que Dios le conceda las gracias que pide.

La Adoración Nocturna de Sueras celebra las Bodas de Oro. Con tal ocasión el día 18 del presente mes de Julio, la Adoración Nocturna de Villarreal irá a Sueras acompañando la reliquia del cráneo de San Pascual. Que el Santo confirme los fervores eucarísticos de los adoradores en la solemne vigilia.

Padre, nos decía un celoso sacerdote, hoy que la Iglesia necesita tanto de la oración, el Templo de San Pascual podría ser un lugar magnífico de encuentro de las almas con Dios. No en vano este templo reúne la presencia de Jesús Eucaristía y el sepulcro de un Santo amado por todos.

**Acrystalaciones
comerciales
y para obras**

**INSTALACIONES
SECURIT y TEMPERIT**

**MARCOS
MOLDURAS
ARTICULOS REGALO**



A. Monfort

Carretera de Burriana, 27 - Teléfono 733

Comunión, 18 - Teléfono 734

VILLARREAL

Prisma del Santuario

Nos encontramos ya en pleno verano. Terminaron el curso los estudiantes, unos con más y otros con menos suerte y Villarreal tomó un aspecto completamente veraniego. Fueron muchísimos los que se trasladaron a sus residencias estivales y con ello nuestro término municipal, principalmente en aquellos puntos más pintorescos, cambió completamente de aspecto.

El Ermitorio de la Virgen de Gracia, está siendo visitadísimo y en él concurren muchos excursionistas. Las piscinas, tanto la olímpica como la infantil, son un hervidero de gente, principalmente los domingos.

Y con el verano, el acrecentamiento del tráfico y el acrecentamiento del problema que para Villarreal supone el paso de la carretera general por el centro de su casco urbano. ¿Cuándo veremos solucionado este extraordinario problema?.

La noticia más importante de estas últimas fechas, es sin duda alguna de tipo futbolístico. El Villarreal C. F., después de una temporada brillantísima en la que ha jugado cincuenta partidos oficiales (38 de Liga, 7 de Copa y 5 de promoción) ha conseguido tras el emocionado partido jugado el día 7 del actual, en el Estadio Bernabeu de Madrid, en el que venció al Bilbao Atlético

ELECTRODOMESTICOS CARRATALÁ

TRANSVISION - RADIO

Servicio Técnico: José Carratalá

Comunión, 24 - Angeles, 15

VILLARREAL

le comunica que
ha seleccionado
para usted la

K de
KOLSTER?



MODELO BERLIN

- CHASIS FRIO
- TUNING UNICO UHF - VHF, QUE REUNE: SINTONIA FINA, SELECTOR DE PROGRAMAS Y CONTINUIDAD DE SINTONIA
- TRANSISTORIZADO
- MENOS CONSUMO
- MAYOR DURACION

KOLSTER

Un nombre importante en televisión

TRANSISTORIZADO

El televisor que menos consume

Con el tiempo ahorrará dinero

FRIGORIFICOS
AUTOMATICOS DE
POCO CONSUMO
DESDE 5.500 PESETAS

LAVADORAS
SUPER-AUTOMATICAS
AL ALCANCE DE
SU BOLSILLO

LAS MEJORES
COCINAS
LOS MEJORES
PRECIOS

LAMPARAS DE
BRONCE

TOCADISCOS
ESTEREOFONICOS
Y AUTOMATICOS DE
ALTA FIDELIDAD

ELECTRODOMESTICOS EN
GENERAL

**Y NO OLVIDE QUE COMPRANDO
AL CONTADO EN TRANSVISION-
RADIO SIEMPRE GANARA DINERO**

por 2-1, el ascenso a la segunda división, categoría ésta a la que el equipo nunca había llegado.

Fueron varios centenares los villarrealenses que se desplazaron a Madrid y la recepción que al equipo se le hizo al regresar el miércoles día 8 fue algo extraordinario. Muchísimos vehículos llegaron hasta Sagunto a esperar al equipo, portando banderas y pancartas. La expedición fue recibida por el Señor Alcalde y Corporación Municipal, con la Reina de las Fiestas Srta. María Pilar Font de Mora y su corte de honor y desde el balcón central de la Casa de la Ciudad, dirigieron la palabra al gentío congregado en nuestra gran plaza D. Juan Vilanova; el Secretario del Club Sr. Moner; el entrenador Sr. Rey y Eusebio, el Capitán del equipo.

Nuestros jugadores, acompañados por las Autoridades y gran número de aficionados, visitaron la celdacamarin de nuestro Santo y allí dejaron con su agradecimiento, un precioso ramo de flores adornado con una cinta con los colores del Club.

En fin. Una jornada a la que se asoció Villarreal en masa, celebrando el triunfo de nuestra Ciudad en un terreno hoy tan importante como es el futbolístico. Nuestra enhorabuena.

DIALOGANDO...

Personajes: Alfonso y Vicente.

- V.— El ambiente estival infunde optimismo.
A.— Eso dicen y así es.
V.— Lo cual no deja de ser ventajoso.
A.— Sobre todo cuando sabemos cumplir nuestros deberes.
V.— Esto que decimos va enfocado a las obras del Templo.
A.— Naturalmente, aquí no se toca otro tema.
V.— De acuerdo, y empiezo mi interrogatorio.
A.— Pregunta.
V.— ¿Puedes decirme a qué precio es el terrazo que se está colocando?
A.— Ya se dijo que cuesta a 100 pesetas metro cuadrado.
V.— Parece barato ¿no dará mal resultado?
A.— No debe ser así porque está escogido por los técnicos.
V.— Ya es una garantía.
A.— Los técnicos, como te digo, afirman que tiene suficiente calidad.
V.— Desde luego, precioso no es.
A.— Eso carece de importancia ya que quedará casi oculto por bancos y sillas.
V.— Comprendo, quieres decir que si estuviese destinado a un salón con escaso mobiliario, habría que escoger género de más precio y más vistoso.
A.— Claro, mientras en nuestro caso basta llene su cometido en debida forma, teniendo en cuenta también que no andamos holgados de dinero.
V.— Has hablado de bancos...
A.— Efectivamente, es otro gasto que se tendrá que afrontar en su día.
V.— Los bancos de las iglesias, por lo general, suelen ser duros y de respaldos altos.
A.— Lo que significa que son incómodos ¿no es así?
V.— Cierto, lo digo con tiempo para evitar el mal.
A.— Bueno, lo de «duros» no creo tenga fácil arreglo.
V.— Pero los respaldos altos, que es donde radica la mayor incomodidad, eso sí lo tiene.
A.— Será cuestión de tomar nota.
V.— Vale la pena.
A.— Sí, pues para hacer oración interesa cierta comodidad en evitación de distracciones.
V.— El «Hermano Asno», como llamaba San Francisco al cuerpo, es mal sufrido y no soporta bien las molestias.
A.— Bien, Vicente, hasta otro día. Alfonso.

Construyendo con

Viguetas «HERARBO»

Obtendrá

Garantía en su obra

y

Economía en su presupuesto



VIGUETAS SIN FALLOS

Fábrica: Avenida Pío XII, s/n

TELEFONOS

Fábrica: 569 Particular 263 y 1069

VILLARREAL

LAS BUENAS OBRAS SE HACEN CON...



P. MELCHOR, S.L.

Onda, 71 • Tels. 84, 1196 y 1197 • VILLARREAL
Av. Virgen del Lidón, 8 - Tel. 22 04 45 - CASTELLÓN

MATERIALES Y MAQUINARIA PARA OBRAS