

**Azulejos (Venta de)**

Sábado Bautista; Bayer, 20-T. 2497

**Ázulete (Fábrica de)**

Barrachina Miguel; Alloza, 78-T. 1604

**Baldosas**

(Véase mosaicos)

**Bancos y Establecimientos de Crédito**

Banco Central; Enmedio, 35-T. 2058

Banco de España; Plaza Paz, 2-1. 1517

Banco Español de C.; J. Antonio, 6-T. 1997

Banco Exterior de Esp.; P. Paz, 7-T. 1610

Banco Hispano Amer.; Trinidad, 5-T. 1311

Banco de Vcia.; P. Generalísimo, 4-T. 1559

Banco de Vizcaya; P. Gmo. 1-T. 1520

Caja General de Ahorros; Caballeros, 6,  
Teléfono 1310Caja Rural de Crédito de la Cámara Agrí-  
cola de San Isidro; J. Antonio, 8-T.1735**Baños (Casa de)**

Pérez Alfonso; Navarra, 59

**Barberías**

(Véase Peluquerías de Caballeros)

**Bares**

(Véase Cafés y Bares)

**Barnices para cerámica (Fábrica de)**

Figuerola, S. A.; T. Monteblanco, 6-T. 1597

**Básculas y balanzas (Fábricas de)**

Artola Manuel; Calvo Sotelo, 16

**Batería de cocina (Venta de)**

(Véase Ferreterías)

**Bicicletas (Reparación de)**

Barrachina José; B. Reus, 4

Cano Martín; R. Magdalena, 4-T. 1226

Casañ; Conde Pestagua, 5 - Teléfono 2163

Casañ Julio; Ronda Mijares, 32  
 Castell José; Ronda Mijares, 47  
 Doménech Antonio; Gobernador, 121  
 Esteve Vicente; R. Magdalena, 36 - T. 2277  
 Ferris Vicente; Ronda Mijares, 27  
 Herrero Juan; Conde Pestagua, 4  
 Jordá José; Ronda Mijares, 119  
 Martí Antonio; San Félix, 68  
 Martí Miguel; San Roque, 8  
 Mir Eduardo; San Vicente, 35  
 Montañés José; Ronda Magdalena, 72  
 Musné Evaristo; Morería, 7- Teléfono 2439  
 Peña Vicente; Bayer, 14  
 Pérez Jesús; Avenida Valencia, 14  
 Peris Viuda de José; Ximénez, 20  
 Rosell Blas; Trinidad, 83  
 Rosell Manuela; Escultor Viciano, 22  
 Sales José; Ronda Mijares, 85  
 Sos Jaime; Ronda Magdalena, 78  
 Valls José; Ronda Magdalena, 18  
 Varella Manuel; Navarra, 127

**Bicicletas (Venta de)**

Casañ José; Conde Pestagua, 5-T. 2163

Dols J. y J.; Enmedio, 65-T. 1412

Musné Evaristo; Zaragaza, 6-T. 2439

**Billares (Salón de)**

Palacio del Billar; Enmedio, 52

**Bollerías**

Gascón Enrique; Trinidad, 92

Lauterio Elías; P. Vieja de España,

**Broncista (Taller de)**

Flors Juan; Luis Vives, 3

**Cafés y Bares**

Beltrán Antonio; Plaza Victoria, 2

Cámara Agrícola L.; Enmedio, 15-T. 1730

Campos, Kiosko; Parque Ribalta

Campos Vicente; Enmedio, 51

Castellón; Ronda Magdalena, 8-T. 2070

**NOGAT.—Contra ratas, ratones, cucarachas, siempre NOGAT**ESPECIALIDAD EN BICICLETAS  
DE CARRERAPIEZAS DE RECAMBIO Y  
ACCESORIOS DE CALIDAD

BICICLETAS PARA SEÑORAS Y NIÑOS

**JOSÉ CASAÑ**

CONDE PESTAGUA, 5

TELÉFONO 2163

**CASTELLON**

Centro Antiguo C.; Generalísimo, 1-T. 1596  
 Clavé; San Félix, 1  
 Colón; Plaza Paz, 18-T. 1483  
 Coop. A. San Isidro; Enmedio, 63-T. 2051  
 Dols, Kiosko; Parque Ribalta  
 Doménech Vicente; San Vicente, 2  
 La Hortensia; Plaza Rey, 23  
 El Plata; Enmedio, 23-T. 2084  
 Gimeno Carlos; Independencia. 3-T. 2208  
 Granja; Enmedio, 60 T. 1436  
 Guillamón Miguel; P. España, 3-T. 1574  
 Imperial; P. Clavé, 50-T. 1208  
 Latorre Alfredo; Ronda Mijares, 18  
 Martínez, Kiosko; Parque Ribalta.  
 Mas Joaquín; Ximénez, 16-T. 1943  
 Monfort Antonio; Zaragoza, 27-T. 2005  
 Montesinos Rosendo; Enmedio, 42-T. 1727  
 Meliá Félix; Ronda Mijares, 148  
 Nebot Manuel; Plaza Rey, 1-T. 2383  
 Negresco; P. Generalísimo - T. 1653  
 Nos, Kiosko; Av. Hnos. Bou  
 Palacio del Billar; Enmedio, 52  
 Peñagolosa; Ronda Magdalena, 81  
 Peris; Enmedio, 112-T. 2344  
 Plaza de Toros; Vicente Soliva  
 Rex, Juan Vicent - T. 1961  
 Ribalta José; República Argentina, 29  
 Ruiz, Kiosko; P. General Sanjurjo  
 Sabater Tomás; Félix Brea, 87  
 Sequiol; Francisco Peirats  
 Solsona Luis; Colón, 77  
 Suizo; P. Generalísimo, 3-T. 1213  
 Teatro Principal; Teodoro Adsuara  
 Tofolet; Enmedio, 57-T. 1651  
 Tomás Domiciano; P. Victoria, 12  
 Valls Bernardo; P. Padre Jofre, 1  
 Valls Jaime; Ronda Mijares, 86  
 Vicente José; Sidro Vilarroig  
 Vilar José; Ronda Magdalena, 21

#### Cajas de cartón (Fábrica de)

Armengot (Hijo); Ronda Vinotea  
 Calduch Vda. de E.; R. Mijares, 90-T. 1743

#### Cajas de caudales (Venta de)

Mecanográfica Levant.; Mayor, 37-T. 1430

#### Cal hidráulica (Fábrica de)

Peris H. de Vicente; Benicasim, 2 T. 1807  
 Vidal Salvador; Cronista Rocafort, 7

#### Calderería

Navarro Rafael; Trinidad, 104

#### Calzados (Reparación de)

Alé Felipe; Bartolomé Reus, 8  
 Aragón Vda. de Eduardo; Colón, 32  
 Araujo Damián; Mayor, 65  
 Badía Francisco; Mayor, 90  
 Beltrán Francisco; Ronda Mijares. 22  
 Edo Luis; Alloza, 80  
 Escuder José; Ronda Mijares, 124  
 Fernández Antón; Enmedio, 137  
 Fernández Antonio; Meallo, 71  
 García José; Aparisi y Guizarro, 26  
 Marín Rafael; Meallo, 44  
 Marmaneu Enrique; Trinidad, 118  
 Marqués José; Navarra, 139  
 Marrama Alfredo, Teruel, 15  
 Muñoz, Joaquín.—Enmedio, 148.  
 Muñoz, Joaquín.—S. Francisco, 4.  
 Pons, José.—Av. Valencia, 8.  
 Sabater, José.—Vázquez Mella, 28.  
 Sidro, Antonio.—S. Vicente, 7.

#### Calzados (Reparación mecánica de)

Alcácer, Vte.—Mealla, 11.  
 Bayarri, Fco.—Bayer, 16.

#### Calzados (Venta de)

Aragó, Vda. de Eduardo.—Colón, 32.  
 Arnau, Manuel.—P. Tetuán, 5. T. 2086.  
 Arquimbau, Angel.—Pintor Carbó, 16.  
 Arroyas, Benjamín.—Colón, 59. T. 1949.  
 Benazet.—Enmedio, 3. T. 2281.  
 Dandy.—Enmedio, 12.  
 El Aguila.—Calvo Sotelo, 17.  
 Gran Estilo.—Colón, 49. T. 2114.  
 González.—Enmedio, 64. T. 1476.  
 Gual, Vte.—Enmedio, 68. T. 1907.  
 Lloret.—Enmedio, 38.  
 Muñoz, Joaquín.—S. Francisco, 4.  
 Ortega, Est.—S. Francisco, 70. T. 2469.

## EL RÁPIDO

REPARACION MECANICA DE CALZADOS

VICENTE ALCACER

Mealla, 11 - CASTELLON

GRAN HOTEL SUIZO.—Establecimiento de primer orden.—Castellón

TALLER DE REPARACION DE BICICLETAS

Evaristo Musné Alepuz

Plaza Tetuán, 33

CASTELLON

Teléfono 2439

Puig, Fco.—Enmedio, 39.  
Puig, Vta.—Colón, 68. T. 1346.  
Sanchis, Vda. de Jaime.—Enmedio, 74.  
Segarra.—Colón, 60. T. 1285.  
Tárrega, Hnos.—Colón, 75. T. 1745.

### Camiserías

Almer, Vda. de E.—Enmedio, 5. T. 1268.  
Palacio de la Moda.—Enmedio, 11. T. 1514.  
Ramón.—Enmedio, 40. T. 1384.

### Carbón (Fáb. de aglomerados de)

Nebot, V. de Pedro.—R.<sup>a</sup> Argentina, 27.

### Carbonerías

Albalat, Agustín.—Papa Luna, 15.  
Cabedo, Ramón.—Jover, 9.  
Celades, L.—Ximén P. Arenós, 2. T. 2418.  
Cealdes, Vda. de Vte.—Dolores, 16.  
Celma, Vte.—Bayer, 14.  
Conde, Vte.—S. Francisco, 53.  
Fornier, Fco.—Alloza, 72.  
García, Manuel.—Segorbe, 37.  
Giner.—Ing. Ballester, 23. T. 2390.  
Gómez, Teresa.—Félix Brevia, 35.  
Gozalbo, Manuel.—R.<sup>a</sup> Mijares, 129.  
Martí, José.—Caballeros, 13.  
Nebot, V. de Pedro.—R.<sup>a</sup> Argentina, 27.  
Ribes, Tremedal.—Isaac Peral, 11.  
Rosell, Manuela.—Pescadores, 48.  
Sales, Pura.—R.<sup>a</sup> Mijares, 36.  
Sales, Rosa.—Gobernador, 104.  
Tárrega, J.—R.<sup>a</sup> Mijares, 87. T. 2319.  
Transfiguración, E.—Félix Brevia, 45.  
Vicenté, Francisco.—Vera, 37.

### Carnicerías

Abril, Carmen.—Lidón, 45.  
Aduara, Remigio.—Asarau, 13.  
Albiol, José.—Av. Capuchinos, 16.  
Alegre, Miguel.—Antonio Maura, 17.  
Almela, Hilario.—S. Francisco, 57.  
Arquimbau, Rosario.—Ruiz Vila, 39.  
Bernat, Bautista.—Trinidad, 73.  
Bernat, Josefina.—S. Félix, 16.  
Bernat, Magdalena.—Enseñanza, 20.  
Besalduch, Luis.—S. Luis, 28.  
Brevia, Francisco.—Alloza, 47.  
Causanilles, Antonio.—Alloza, 163.  
Climent, Amparo.—S. Félix, 13.  
Escoin, Vicente.—Vera, 11.  
Félix, Bautista.—Trinidad, 123.  
Fornell, Leonardo.—P. España, 3.  
Fuster, Encarnación.—Alloza, 159.

## Calzados Tárrega

Colón, 75 - Teléfonos 1745 y 2468

CASTELLON

Galmés, José.—R.<sup>a</sup> Argentina, 8.  
Gallén, Eugenio.—Feria, 9.  
Gargallo, Félix.—Navarra, 56.  
Gil, María.—S. Francisco, 87.  
Gimeno, María.—Vinaroz, 2.  
Gimeno, V. de Tomás.—Ruiz Vila, 22.  
Gregori, Enrique.—Segorbe, 29.  
Gregori, Juan.—Trinidad, 72.  
Marco, Vicente.—Mosén Tirado, 18.  
Martínez, José.—Balma.  
Marzá, Miguel.—S. Félix, 5.  
Mateu, Delfín.—R.<sup>a</sup> Mijares, 146.  
Mateu, Primitivo.—Pint. Castell, 45.  
Mateu, Federico.—S. Roque, 31.  
Mateu, Antonia.—S. Cristóbal, 39.  
Medal, Carmen.—Tosquella, 1.  
Miguel, Vicente.—Félix Brevia, 107.  
Mir, José.—Navarra, 78.  
Miralles, Antonio.—Alloza, 10.  
Moliner, Vicente.—P. Clavé, 47.  
Moncho, Mercedes.—P. Tetuán.  
Nos Manuel.—Sagrada Familia, 37.  
Padilla, Juan.—Zaragoza, 28.  
Padilla, Manuel.—R.<sup>a</sup> Vinatea, 3.  
Peiró, José.—S. Roque, 72.  
Peiró, José.—Cataluña, 27.  
Peris, Bienvenida.—Campoamor, 38.  
Peris, Isabel.—Balaguer, 2.  
Peris, María.—Caballeros, 35.  
Peris, Pepita.—Trinidad, 85.  
Peris, Rosario.—Balaguer, 5.  
Piñón, Vda. de M.—P. Vieja España, 32.  
Queral, Bautista.—Ruiz Vila, 37.  
Ramos, Antonio.—P. Tetuán, 8.  
Ramos, María.—Colón, 34.  
Ribelles, Josefina.—Balma, 41.  
Roca, Hipólito.—P. Clavé, 25.  
Rovira, Vte.—Sanahuja, 5.  
Royo, Francisco.—Vera, 15.  
Santolaria, José.—Cataluña, 19.  
Sanz, Vicente.—Campoamor, 18.  
Sastre, Agustín.—S. Félix, 55.  
Saura, Ramón.—Bayer, 2.  
Segarra, Tomás.—Alloza, 134.  
Serra Pascual.—P. Clavé, 45.  
Soria, Manuel.—R.<sup>a</sup> Mijares, 73.  
Tirado, José.—Campoamor, 23.  
Torrent, Teresa.—S. Félix, 2.  
Torrent, Vicente.—Zaragoza, 33.  
Torres, Vicenta.—Horcas, 7.  
Vallés, Lorenzo.—Segorbe, 39.  
Vicent, Emilio.—Trinidad, 95.  
Vives, Vicenta.—Tosquella, 14.

### Carnicerías de caballo

Aduara, Vicente.—R.<sup>a</sup> Mijares, 126.  
Benlliure, José.—P. Clavé, 53.  
Forés, Federico.—S. Vicente, 10.

NOGAT.—Contra ratas, ratones, cucarachas, siempre NOGAT

## Carpinterías

- Acart, Manuel.—Navarra, 160.  
Albert, Fco.—Trinidad, 124.  
Albava, Tomás.—Sagasta, 3.  
Amat, Vda. de Esteban.—S. Vicente, 17.  
Andrés, B.—Aparisi Guijarro, 36.  
Andreu, Vte.—Méndez Núñez, 48.  
Badenes, Manuel.—P.º Ribalta, 6.  
Bañá, Vicente.—Fola, 40.  
Barberá, Vicente.—Alloza, 131.  
Beltrán, Vicente.—Mayor, 137.  
Bernat, Manuel.—Poeta Verdaguer, 34.  
Palomir, Vte.—Guit. Tárrega, 38.  
Felip, Bautista.—Alloza, 172.  
Ferrer, Emilio.—Maestro Bretón, 10.  
García, José.—R.ª Mijares, 49.  
Gil, Antonio.—R.ª Magdalena, 53.  
Gimeno, Fco.—Amadeo I, 36.  
Godá, Gaspar.—Campoamor, 22.  
Granell, José.—Segorbe, 20.  
Ibáñez, Antonio.—S. Miguel, 13.  
Lloréns, Tomás.—Barraca, 20.  
Masip, Joaquín.—Jover, 11.  
Ojalvo, Eduardo.—Pelajo, 39.  
Ribés, H.—Cerdán de Tallada, C.  
Robert, Fernando.—Alloza, 135.  
Saborit, Vte.—Arrufat, Alonso, 7.  
Segarra, Fco.—Isabel Ferrer, 28.  
Segura, Valentín.—Sanahuja, 34.  
Selma, Marcelino.—Rafalafena, 3.  
Tirado, Cristóbal.—Magdalena, 99.  
Tirado, Felipe.—P. Borrull, 1.  
Tirado, Jaime.—Av. Lidón, 5.  
Urrea, Fco.—R.ª Mijares, 28.

## Carpinterías mecánicas

- Artero, M.—Aparisi Guijarro, 38.  
Milián, Pedro.—Félix Bрева, 68.  
Moragrega, M.—Orf. Santalínea, S. N.  
Nos, J. y S.—Herrero, J. S.  
Valls, Emilio.—Dr. Clará, 29. T. 2261.  
Vidal, Antonio.—Trinidad, 149.  
Zaragozá, Bta.—Av. Dr. Clará, 26.

## Carrocerías (Talleres de)

- Hernández, M.—Barrachina, 5. T. 2346.  
Porcar, J.—Orf. Santalínea, 11. T. 2369.  
Prades, Emilio.—Navarra, 1. T. 1334.

- Ramos, J. y J.—Herrero, J. M. T. 2351.  
Roig, Angel.—Av. Pérez Galdós, 21.  
Sancho, Manuel.—Ramón Lull, 29.

## Carros (Talleres de)

- Almela, José.—Arrufat Alonso, 38.  
Colón, José.—R.ª Magdalena, 31.  
Estrada, Manuel.—R.ª Argentina, 11.  
Gil, Pascual.—Pelajo, 35.  
Hernández, M.—Barrachina, 5. T. 2346.  
Luis, Rafael.—Sto. Tomás, 11.  
Porcar, J.—Orf. Santalínea, 11. T. 2369.  
Sales, Pascual.—Gobernador, 104.  
Traver, José.—P. Victoria, 15.  
Valls, Manuel.—R.ª Magdalena, 54.

## Carros de mano (Alquiler de)

- García, María.—Zaragoza, 9.  
Martí, Vicente.—Esc. Viciano, 6.  
Rosell, Manuela.—Esc. Viciano, 22.

## Cementos naturales (Almacenes de)

- Alé, Enrique.—G. Aranda, 20. T. 1817.  
Gómez, Fernando.—Av. Dr. Clará, 15.  
Torrella, Tomás.—Herrero. T. 1627.

## Cementos naturales (Fábrica de)

- Monterde, Luis.—Méndez Núñez, 37.  
Peris, H. de Vte. Benicásim, 2. T. 1807.

## Cementos armados (Fábrica de)

- Gaya, Florencia.—Av. Dr. Clará, 10.

## Cementos blancos (Almacén de)

- Dols, Sev.—Félix Bрева, 11. T. 1753.

## Cementos Portland (Almacenes de)

- Fradera, S. A.—Hnos. Bou, 1. T. 1508.  
Freixa - R. Bellido.—P.º Ribalta, 8. T. 1484.  
Rigas - Materiales de Construcción, S. L.—  
P. Maestrazgo, 6. T. 1506.  
Sansón - J. B. Valls.—L. Vives, 23. T. 2180.

## Cerámica (Fábrica de)

- Ramos y Cñía.—Cataluña, 47. T. 1316.

## Cereales (Almacenes de)

- Adán Hnos., S. L.—P.º Morella, 1. T. 1518.  
Alcón, H. J.—P. Independencia, 5. T. 1885.  
Alonso, Miguel.—R.ª Mijares, 24.

GRAN HOTEL SUIZO.—Establecimiento de primer orden.—Castellón

FABRICA DE SILLAS DE ENEA

**Federico Amat**

Ximén Pérez Arenós, 44 y 46

CASTELLON

FANTASIAS EN TEJIDOS

**JOSE BAEZA**

SECCION REPARACION DE MEDIAS

Trinidad, 7 - CASTELLON

Fibla, V. de J.—P.<sup>o</sup> Morella, 76. T. 1304.  
Molina, Hijo de J.—P.<sup>o</sup> Morella, 36. T. 1787.  
Rueda, Hnos.—T. Llorente, 6. T. 1252.

### Cereales (Venta de)

Navarro, Vicente.—P. Rey, 22.  
Prades, Vda. de Antonio.—P. Rey, 44.

### Cesterías

Bellicer, Enrique.—P. Rey, 90. T. 2133.  
Segura, Enrique.—P. Rey, 89.

### Corveza DAMM (Dep. exclusivo)

Olivé, P.—Fola, 44. T. 1294.

### Cerrajerías

Altava, Nicolás.—Sagasta, 5.  
Blasco, V. J.—Magdalena, 28. T. 1932.  
Blasco, Vte.—Tenerías, 28.  
Calvo, Antonio.—Guit. Tárrega, 24.  
Conesa, José.—R.<sup>a</sup> Magdalena, 17.  
Doménech, Fco.—Herrero, 43. T. 1442.  
Ferrer, Román.—Porta Verdagué, 19.  
Forpi.—Av. Hnos. Bou, 26. T. 1963.  
García, Emilio.—Albocácer, 22.  
Guía, Ramón.—Villarraig, 10.  
Monferrer, Juan.—Dolores, 10.  
Ortiz, José.—Félix Brea, 73.  
Pons, Daniel.—Rossell, 40.  
Querol, Juan.—P. Clavé, 39.  
Safont, Gonzalo.—Méndez Núñez, 21.  
Safont, Joaquín.—P. Rey, 8.  
Solé, Antonio.—P. Tetuán, 16.  
Tarfú, Manuel.—Sanahuja, 32.  
Valero, Tomás.—Mosén Trado, 15.  
Vallés, Vicente.—S. Roque, 39.

### Clases pasivas (Habilitados)

Beltrán, Rafael.—Mayor, 33. T. 1762.  
Monfort, M.—Caballeros, 62. T. 2435.  
Rambla, Evaristo.—Mayor, 97. T. 1661.

### Clínicas (Material para)

Albiol, T.—Enmedio, 78. T. 2054.

### Clínicas operatorias

Batalla, L.—O. Santalínca, 17. T. 1731.  
Palomo, Juan B.—Cataluña, 1. T. 1522.

### Cocherías

Delfbano, T.—Enmedio, 107. T. 2095.  
Sanz, José.—Trinidad, 76.

### Colchones (Fábrica de)

Lara, H. de José.—Colón, 71. T. 1702.

### Colchones (Venta de)

Blanch, Salvador.—P. Rey, 32. T. 1380.  
Lara, H. de José.—Colón, 71. T. 1702.

### Colegios y Academias

(Véase página 72).

### Colmenas (Cera para)

Arrufat, Miguel.—R.<sup>a</sup> Mijares, 91.

### Colmenas (Fábrica de)

Camañes, Antonio.—Escalante, 1.

### Coloniales (Almacenes de)

Alianza, S. L.—Tetuán, 40. T. 2107.  
Beltrán, J.—R.<sup>a</sup> Mijares, 1. T. 1815.  
Farinós, H.—Independencia, 2. T. 2039.  
García, Miguel.—Colón, 92. T. 2012.  
Gimeno y Ortells, S. R. C.—Zaragoza, 8.  
Teléfono 1713.  
Martell, Vte.—Dolores, 30. T. 2078.  
Navarro C.<sup>a</sup>, P.—R.<sup>a</sup> Mijares, 11. T. 1218.  
Sancho, V. de P.—Feria, 1. T. 1303.  
Serrano, Vda. S.—Zaragoza, 1. T. 1628.  
Vallet, Antonio.—Colón, 86. T. 1427.  
Vivas, Fernando.—Tetuán, 10. T. 1813.

### Comadrona

Luis Matilde.—Alloza, 173.

### Comercio (Agentes de)

Adell, Manuel.—Vera, 23.  
Aguilar, Julio.—Ximénez, 7. T. 1722.  
Aguilar, M.—Capuchinos, J. G. T. 2317.  
Alcácer, Conrado.—S. Francisco, 25.  
Alegre, Julián.—Esc. Viciano, 40.  
Alejandro, José.—Unión, 3.  
Altés, Joaquín.—Enmedio, 2.  
Andrés, Adrián.—Herrero, M. M.  
Aparici, Adolfo.—Trinidad, 3. T. 1692.  
Aparicio, Miguel.—Mayor, 12.  
Aragón, Manuel.—G. Aranda, 12.  
Arcusa, J.—Vieja de España, 31. T. 2042.  
Arrufat, Antonio.—G. Aranda, 14.  
Arrufat, Carmen.—S. Vicente, 66.  
Astop, Félix.—Av. Valencia, 10.  
Babiloni, Jaime.—Mealla, 43.  
Babiloni, José.—Colón, 27. T. 2105.  
Balaguer, Vte.—Campamor, 32.  
Bayarri, Mateo.—Herrero, C. A.  
Belmonte, P.—G. Sanjurjo, 11. T. 2126.  
Bellido, Manuel.—Mealla, 10. T. 1930.  
Blasco, Amadeo.—Fola, 6.

**NOGAT.—Contra ratas, ratones, cucarachas, siempre NOGAT**

TALLER DE RELOJERIA

**CESÁREO VAL**

COMPOSTURAS GARANTIZADAS

Vera, 33

CASTELLON

**Salvador Franch Insa**

Enmedio, 132

CASTELLON

VINOS Y LICORES SELECTOS

REPARACIONES DE MEDIAS

Anet, Francisco.—P. Rey, 62.  
 Ardoy, Francisco.—Sagasta, 28.  
 Borrás, José.—Enmedio, 84.  
 Escar, Luis.—Mayor, 92. T. 1865.  
 Ferrer, J.—Capuchinos, 10. T. 1687.  
 Ferré, Juan.—Campoamor, 27.  
 Busquets, Cinta.—Caballeros, 17.  
 Bustos, Juan.—Mayor, 102. T. 1742.  
 Caballer, Salvador.—Antonio Maura, 12.  
 Cabrera, Antonia.—Temprado, 12.  
 Casanovas, J.—Ramón Lull, 17. T. 2229.  
 Calvo, Antonio.—Mealla, 31.  
 Cardona, A.—Av. V. Lidón, 14. T. 1705.  
 Carrión, Cándido.—Av. V. de Lidón, 3.  
 Casanova, M.—Balaguer, 4. T. 1652.  
 Castillo, Victoriano.—Bart. Reus, 9.  
 Climent, José.—Enmedio, 118.  
 Colón, Cristóbal.—Enmedio, 56. T. 1685.  
 Comín, Pedro.—P. del Rey, 77.  
 Comín, Joaquín.—Fola, 29.  
 Cruzado, Félix.—Ramón Lull, 17.  
 Cruzado, Manuel.—Caballeros, 17.  
 Dealbert, Enrique.—Pda. Estepar.  
 De Renzi, Manuel.—Colón, 36.  
 Doménech, Fco.—Alloza, 25. T. 1395.  
 Escuder, Manuel.—Alloza, 103.  
 Escura, Vte.—Isabel Ferrer, 28.  
 Escrig, Juan.—Dolores, 38.  
 Escrig, Luis.—Dolores, 38.  
 Esquerdo, J.—Trinidad, 108. T. 1561.  
 Esteve, Vte.—P. G. Sanjurjo, 12. T. 1897.  
 Fabregat, Antonio.—Enmedio, 105.  
 Fabregat, Juan.—Feria, 2. T. 2485.  
 Feliu, Juan.—Mayor, 27. T. 2298.  
 Felip, Andrés.—Mealla, 67.  
 Fernández, Salustiano.—Av. Valencia.  
 Ferrando, Manuel.—Enmedio, 87.  
 Ferrer, Marino.—H. Bou, 26. T. 1846.  
 Font, Juan.—Temprado, 17.  
 Fullana, Elías.—Fola, 44.  
 Gallart, Juan.—Mayor, 13.  
 Galindo, José.—Esc. Viciano, 40.  
 Galofre, J.—Enmedio, 140. T. 1291.  
 García, Manuel.—Calvo Sotelo, 18.  
 García, Gaspar.—Mayor, 120. T. 2248.  
 García, Antonio.—Navarra, 11.  
 García, Víctor.—Sagasta, 37.  
 Gas, Vicente.—Gobernador, 23.

Gean, Tomás.—P. Borrull, 1. T. 2242.  
 Gimeno, Gaspar.—Cazadores, 2. T. 2311.  
 Godes, Ramón.—Enmedio, 132. T. 2127.  
 Gómez, Tomás.—P. Borrull, 3. T. 1529.  
 Gozalbo, José.—Colón, 60.  
 Gracia, Primitivo.—Esc. Viciano, 15.  
 Granell, E.—Gobernador, 82. T. 1921.  
 Granell, Fco.—Sagasta, 2. T. 1371.  
 Grangel, Cristóbal.—Mayor, 107.  
 Grijalbo, Adrián.—Enmedio, 135.  
 Guallart, Rafael.—Av. Dr. Clará, 31.  
 Guimerá, Jaime.—Alloza, 7.  
 Herrera, F.—Herrero, 37. T. 1757.  
 Herrero, Ignacio.—Segorbe, 9.  
 Higón, David.—P. Rey, 14.  
 Ibáñez, Juan.—Cardona Vives, 39.  
 Izquierdo, Pedro.—Navarra, 143.  
 Jordá, José.—Trinidad, 42.  
 Latorre, José.—Colón, 76.  
 Limonge, E.—Navarra, 135. T. 2303.  
 Luis, Ricardo.—Enmedio, 40.  
 Luis, Bautista.—Pescadores, 6.  
 Llansola, J.—S. Luis, 39. T. 1621.  
 Llorca, Alfonso.—Fola, 36. T. 1806.  
 Lloréns, José.—S. Vicente, 66. T. 1432.  
 Mallach, T.—H. Cortés, 17. T. 1829.  
 Mallach, G.—G. Aranda, 22. T. 1819.  
 Mansuet, Miguel.—Gumbau, 12.  
 Marca, Samuel.—Maestro Chapí, 60.  
 Marcelo, Fco.—Mayor, 123.  
 Marco, E.—Gobernador, 23. T. 1282.  
 Martell, Fco.—Núñez de Arce.  
 Martí, Antonio.—Mayor, 1. T. 2243.  
 Más, Manuel.—G. Aranda, 30. T. 1618.  
 Matamala, Juan.—Méndez Núñez, 35.  
 Mechó, José.—Herrero, 13. T. 2340.  
 Medina, José.—Navarra, 143. T. 2433.  
 Mestre, Miguel.—Sagasta, 31.  
 Michavila, José.—Alloza, 35.  
 Monfort, Primitivo.—Vera, 50.  
 Montoya, Salvador.—P. Galdós, 5.  
 Mora, Juan.—Guit. Tárrega, 36. T. 1321.  
 Moreno, Joaquín.—Esc. Viciano, 26.  
 Muñoz, Salvador.—Navarra, 9.  
 Museros, Manuel.—Sagasta, 30. T. 2122.  
 Mus, Vicente.—Isabel Ferrer, 35.  
 Navarro, Vte.—José Ant.º, 8. T. 1768.  
 Nebot, E.—Ptor. Ribera, J. G. T. 2364.  
 Nebot, José.—Cardona Vives, 11.

**GRAN HOTEL SUIZO.—Establecimiento de primer orden.—Castellón**

**Productos Alimenticios en general**  
**Vicente Esteve Ibáñez**  
 AGENTE COMERCIAL COLEGIADO  
 Plaza Sanjurjo, 12 -Teléfono 1897  
 CASTELLON

**J. GIRONES ELLAS**  
 MARGARINA GRASAS VEGETALES  
 BADALONA  
 Representante: VICENTE ESTEVE  
 P. General Sanjurjo, 12 - Tel. 1897  
 CASTELLON

- Nieto, Basilio.—Miguel Servet.  
 Nogués, Juan.—Cervantes, 31. T. 1924.  
 Nos, Vicetne.—P. del Rey, 4.  
 Ortiz, Enrique.—Enmedio, 115. T. 1946.  
 Pachés, Vte.—Bart. Reus, 26.  
 Peña, Angel.—Trinidad, 65. T. 1363.  
 Peña, Manuel.—Fola, 39. T. 1694.  
 Peña, Constantino.—B. Reus, 17. T. 1636.  
 Peris, Teresa.—Navarra, 112.  
 Peris, Enrique.—Caballeros, 75.  
 Pitarch, Vicente.—Enmedio, 151.  
 Plá, Enrique.—Trinidad, 132.  
 Puchol, Juan.—Herrero, F. S.  
 Puerto, Pedro.—Sanahuja, 66. T. 1270.  
 Rafols, P.—Magdalena, 3. T. 2154.  
 Rambla, Joaquín.—Zaragoza, 45.  
 Ramos, Vte.—Mayor, 120. T. 2248.  
 Ramos, Enrique.—Cajal, 6. T. 1671.  
 Ribes, Recaredo.—Zaragoza, 37. T. 1828.  
 Robres, A.—G. Sanjurjo 48. T. 1510.  
 Rodríguez, Manuel.—A. Maura, 1. T. 2144.  
 Rodríguez & Argós.—Lepanto, 88.  
 Rodríguez, Antonio.—Feria, 12.  
 Rodríguez, Luis.—Calvo Sotelo, 4.  
 Rodríguez, Fco.—Fola, 22. T. 2430.  
 Roig, Juan.—Asarau, 8.  
 Rosell, Eduardo.—Alloza, 74.  
 Ruiz, José.—R.<sup>a</sup> Mijares, 48.  
 Sáez, Antonio.—José Ant.<sup>o</sup>, 7. T. 2339.  
 Salas, Edmundo.—P. Hernán Cortés, 4.  
 Sales, Perfecto.—Mayor, 63. T. 2387.  
 Salvador, T.—R.<sup>a</sup> Mijares, 40. T. 1679.  
 Salvia, Pedro.—Enmedio, 46.  
 Sanchiz, V. de J.—Mayor, 75. T. 2467.  
 Sancho, J.—Vieja España, 33. T. 1703.  
 Sancho, Nazario.—P.<sup>o</sup> Ribalta, 1.  
 Santamaría, Vte.—P. del Rey, 37.  
 Sidro, Vte.—Mealla, 35. T. 2233.  
 Soler, José.—Sanahuja, 3.  
 Tárrega, Vte.—S. Cristóbal, 25.  
 Tárrega, Juan.—Alloza, 93.  
 Tejedor, A.—Trinidad, 45. T. 1569.  
 Tirado, M.—Av. Capuchinos, 10. T. 1687.  
 Tirado, Ricardo.—Colón, 30.  
 Tomás, L.—Cervantes, 14. T. 1950.  
 Tomás, Agustín.—Miguel Servet, 6.  
 Torres, Agustín.—P. Rey, 7. T. 2007.  
 Valentín, Gonzalo.—Colón, 90. T. 1431.  
 Valls, Vte.—P.<sup>o</sup> Ribalta, 13. T. 2226.  
 Valls, Juan Bta.—Herrero, 6. T. 1880.  
 Valls, Vte.—Gobernador, 23.  
 Vaquer, José.—Zaragoza, 17. T. 1795.  
 Vedral, Ricardo.—S. Félix, 2. T. 2101.  
 Verchili, José.—Pescadores, 9.  
 Verchili, H.—S. Vicente, 50. T. 2190.  
 Vicent, José M.<sup>a</sup>—Ximénez, 11. T. 2333.  
 Vilallave, Andrés.—Cervantes, 20.  
 Vilanova, Agustín.—Navarra, 57.  
 Vilar, Fco.—Zaragoza, 23. T. 1563.  
 Villagrasa, Victorino.—Alloza, 121.  
 Villalba, Eduardo.—Félix Brevia, 126.  
 Vives, José L.—Sanahuja, 12. T. 2151.  
 Vives Luis.—Pérez Galdós, 23.
- Comercio (Corredores de)**  
 Bellver, Jaime.—Mayor, 66. T. 2062  
 Campos, José.—Navarra, 52. T. 1404.  
 Espresati, M. G.—Mayor, 77. T. 2067.  
 Fabra, Rafael.—José Ant.<sup>o</sup>, 6. T. 1820  
 Marín, Alejandro.—Fola, 44. T. 1951.
- Comestibles (Tiendas de)**  
 Agost, Antonio.—R.<sup>a</sup> Mijares, 114.  
 Agost, Vte.—Cisneros, 28.  
 Aguilera, Dolores.—Pelayo, 5.  
 Agut, Vda. de Vte.—Teruel, 50.  
 Alba, Vda. de Rafael.—Diagonal, 138.  
 Albert, Pascual.—Trinidad, 96.  
 Alcón, Antonio.—Arrufat Alonso, 37.  
 Andreu, Juan.—R.<sup>a</sup> Magdalena, 102.  
 Aparici, Vda. de F.—Horcas, 34.  
 Arcusa, Florentina.—C.<sup>a</sup> Alcora.  
 Armengot, Miguel.—Colón, 57.  
 Aznar, José.—S. Tomás, 2.  
 Badenes, Manuel.—Mayor, 3.  
 Badenes, Roberto.—Av. Gimeno, 116.  
 Balaguer, Dolores.—Joaq. Costa, 49.  
 Belenguer, Antonio.—Enseñanza, 1.  
 Bernat, Antonia.—Av. Valencia.  
 Blasco, Ignacio.—R.<sup>a</sup> Mijares, 150.  
 Bosquet, Rosa.—Ruiz Vila, 40.  
 Brevia, Joaquín.—S. Roque, 21.  
 Broch, Jaime.—R.<sup>a</sup> Magdalena, 88.  
 Caballer, Joaquín.—R.<sup>a</sup> Mijares, 98.  
 Calatayud, Felipe.—Cervantes, 8.  
 Calvo, Filomena.—Av. Lidón, 3.  
 Casañ, Cándida.—R.<sup>a</sup> Magdalena, 25.  
 Castellano, Vte.—Menéndez Pelayo, 24.  
 Castillo, Carmen.—R.<sup>a</sup> Vinatea, 27.  
 Catalán, Agapito.—Av. Alcora, 90.  
 Caudet, Antonio.—Sagrada Familia, 66.

### Pomada ASPAIME.—La salud de los niños

#### LA ECONÓMICA

Instalaciones Eléctricas de alta y baja tensión  
 Reparación de maquinaria eléctrica  
 Presupuestos gratis

**AGUSTIN BARTOLL**  
 Vera, 33 CASTELLON Tel. 1287

#### A ZULEJOS

DEPÓSITO DE BALDOSAS VIDRIADAS  
 SIFONES Y ASEADORAS

**BAUTISTA SÁBADO**  
 Bayer, 20 CASTELLON Tel. 2497

- Costa, Juan.—Mayor, 123.  
 Cubedo.—Viver, 36.  
 Edo, Cándido.—P. Notario Más, 19.  
 Esteve, Josefa.—Pescadores, 38.  
 Esteve, V.—G. Sanjurjo, 12. T. 1897.  
 Farinós, Dionisio.—P. del Rey, 13.  
 Farinós, Leandro.—Pescadería, 10.  
 Felip, Teresa.—Gobernador, 60.  
 Forner, Enrique.—Segorbe, 24. T. 2313.  
 Fortea, Joaquín.—Pel yao, 3.  
 Fortea, Ramón.—Gobernador, 94.  
 García, Fco.—Pelayo, 22.  
 Gascó, Zoita.—Hist. Escolano, 21.  
 Gimeno, Fco.—Mayor, 102.  
 Gimeno, Vicente.—Sanahuja, 86.  
 Goterris, Tomás.—Diagonal, 22.  
 Gozalbo, Juan.—Trinidad, 148.  
 Gual, Miguel.—R.<sup>a</sup> Mijares, 101.  
 Gual, Vte.—Enmedio, 70.  
 Hernández, Emilio.—Cisneros, 13.  
 Hernández, Ramón.—S. Miguel, 85.  
 Herrero, Francisco.—Mayor, 113.  
 Herrero, Visitación.—P. Clavé, 44.  
 Juan, Carmen.—Gobernador, 73.  
 «La Perla», D. Granell.—Enmedio, 110.  
 López, José.—Joaquín Costa, 36.  
 Lorente, Juan.—Félix Breva, 77.  
 Mancho, José.—Av. Valencia, 39.  
 Martí, José.—Caballeros, 13.  
 Martínez, Ana.—Vera, 31.  
 Mele, José.—S. Miguel, 27.  
 Mezquita, Fco.—Trinidad, 07.  
 Molina, Pfo.—R.<sup>a</sup> Mijares, 52.  
 Moncho, José.—Sagrada Familia.  
 Moncho, Vte.—P. Tetuán, 14.  
 Monferrer, Consuelo.—Alloza, 66.  
 Monrós, María.—Bart. Reus, 16.  
 Montañés, Irene.—P. Clavé, 1.  
 Montañés, José.—Av. V. Llidón, 1.  
 Montañés, Josefa.—Calvo Sotelo, 10.  
 Morales, Antonia.—C.<sup>a</sup> Alcora.  
 Morales, Antonio.—Poeta Guimerá, 5.  
 Morte, Nieves.—Félix Breva, 42.  
 Nata Nicesio.—Joaquín Costa, 64.  
 Navarro, Emilio.—Vieja de España, 1.  
 Navarro, Vte.—Trinidad, 48.  
 Navarro, Pilar.—Navarra, 157.  
 Pascual, Antonio.—P. Tetuán, 15.  
 Pascual, Emilio.—R.<sup>a</sup> Mijares, 7.  
 Personat, Pascual.—Pint. Castell, 32.  
 Pitarch, Adelino.—Pint. Carbó, 15.  
 Pitarch, Amadeo.—Mayor, 70.  
 Puig, Manuel.—Obispo Beltrán, 18.  
 Rambla, Carlos.—Zaragoza, 45. T. 1774.  
 Rambla, Javier.—R.<sup>a</sup> Vinatea, 24.  
 Rapallo, Enrique.—S. Roque, 111.  
 Renau, Dolores.—P. Notario Más.  
 Ribes, Cipriano.—Arrufat Alonso.  
 Rubio, José.—G. Aranda, 5.  
 Saborit, Amparo.—Conde Noroña, 33.  
 Sáfont, Josefa.—Calvo Sotelo, 23.  
 Sales, José Antonio.—G. Aranda, 10.  
 Sales, Perfecto.—Mayor, 63. T. 2387.  
 Sancho, Alberta.—Esc. Viciano, 40.  
 Saura, Ramón.—Bayer, 2.  
 Segarra, Dolores.—Fola, 24.  
 Segarra, Rosa.—S. Vicente, 33.  
 Silvestre, Vte.—P. Hernán Cortés, 13.  
 Soler, Ismael.—Tosquella, 69. T. 2128.  
 Sos, Asunción.—S. Félix, 67.  
 Tárrega, Consuelo.—Sanahuja, 1.  
 Tena, Miguel.—P. del Rey, 6.  
 Tomás, Vte.—Trinidad, 134.  
 Torres, Felipe.—P.<sup>o</sup> Morella, 92.  
 Valls, Francisca.—S. Luis, 21.  
 Vaquer, José.—Zaragoza, 17. T. 1795.  
 Vidal, Antonio.—R.<sup>a</sup> Argentina, 22.  
 Vidal, Juan.—Sidro Vilarroig, 36.  
 Villalonga, Enriqueta.—9 de marzo, 1.  
 Vivas, Aurora.—Av. Dr. Clará, 73.

### Comidas (Casas de)

- Amat, María.—Av. Alcora, 15. T. 1267.  
 Gauchia, Rogelio.—Zaragoza, 43.  
 Mangriñán, Teresa.—S. Vicente, 93.  
 Meliá, Félix.—R.<sup>a</sup> Mijares.  
 Soriano, Ramón.—R.<sup>a</sup> Mijares, 194.  
 Tena, Juan.—Av. Valencia, 2.  
 Tena, Severino.—P.<sup>o</sup> Morella, 6.

### Concentrados (Fábrica de)

- Givase, S. L.—Gran Vía, 72. T. 1960.

### Condensadores electrolíticos

- Bianchi.—Mayor, 27. T. 2298.

### Confecciones (Fáb. de)

- Blanch, Salvador.—P. del Rey, 32.  
 Busutil, Ramón M.—Herrero, 8. T. 1717.  
 FELCU.—Méndez Núñez, 35. T. 1625.

Pomada ASPAIME.—La salud de los niños.

PAQUETERIA, MERCERÍA Y NOVEDADES

**CASA SERRANO**

(Fundada en 1905)

Salustiano Serrano Ramón

Enmedio, 22

C A S T E L L Ó N



# Materiales de Construcción, S. L.

NOMBRE COMERCIAL REGISTRADO

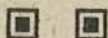

EXCLUSIVA DE VENTAS EN CASTELLON Y PROVINCIA  
DE LAS FÁBRICAS

Compañía Valenciana de Cementos Portland, S. A.  
y "CAOLITA" S. A.

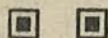

MATERIALES DE TODAS CLASES PARA LA EDIFICACION

## ALMACENES:

- |                                 |          |      |
|---------------------------------|----------|------|
| Núm. 1—Ronda Magdalena, 7 y 9 - | Teléfono | 2000 |
| Núm. 2—Calle San Blas, 113      | - »      | 1637 |
| Núm. 3—Ronda Magdalena, 46      | - »      | 1506 |
| Núm. 5—Paseo de Ribalta s/n.    | - »      | 2169 |

## DEPOSITOS:

- Núm. 4—Calle Joaquín Costa, 7 y 9.  
Núm. 6—Avenida Serrano Lloberas. s/n. (Grao)  
Núm. 7—Calle Segorbe, 55.

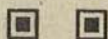

## CENTRAL Y DESPACHO:

Plaza dei Maestrazgo, 6 - Teléfono 1506

# CASTELLON

**Confecciones (Venta de)**

Ardiz, Angelita.—Colón, 70.  
 Escuder, Manuel.—Colón, 57.  
 Felisinda.—Vera, 21.  
 Lavernia, H. de José M.<sup>a</sup>—P. Rey, 19.  
 Marmaneu, Consuelo.—P. Rey, 26.  
 Mateo, Gregoria.—Colón, 48.  
 Miry.—Enmedio, 24.  
 Peña, Carmen.—Colón, 64.  
 Reverter, J. B.—Colón, 44. T. 2263.  
 Sáez Gordo, C.—Colón, 3.

**Confiterías**

Blasco.—C. Sotelo, 6. T. 1234.  
 Campo, Emilio del.—P. Paz, 12. T. 1207.  
 Chillida, Joaquín.—Zaragoza, 41.  
 Falomir, Vda. de José.—José Antonio 9.  
 Flors, Vda. de Agustín.—Enmedio, 15.  
 Moya, Antonio.—Enmedio, 5. T. 1389.  
 Rebullida, Luis.—P. Paz, 10.  
 Zaragoza, Miguel.—Colón, 61. T. 2362.

**Conservas vegetales (Fáb. de)**

Más, S. L.—Prim, 10. T. 1425.

**Consignatarios de buques**

Boera, Ramón J.—Trinidad, 87 T. 1420.  
 Casals, Vte.—Av. H. Bou, 27. T. 1831.  
 Mac Andrews & Co. Limited.—Trinidad, 77.

Mallach, G.—G. Aranda, 22. T. 1819.  
 Peris, Juan.—P. Paz, 4. T. 1602.  
 Roca, S. de S.—P. Paz, 1. T. 2017.

**Construcción (Alm. de materiales)**

Alé, Enrique.—G. Aranda, 20. T. 1817.  
 Bellido, Ramón.—Ribalta, 8. T. 1484.  
 Gómez, Fernando.—Dr. Clará, 15. T. 2096.  
 Materiales de Construcción, S. L.—Maestrazgo, 6. T. 1506.—Magdalena, 7. Teléfono 2000.—S. Blas, 113. T. 1637; y Ribalta, T. 2169.  
 Monterde, Vte.—Padre Escuder, 7.  
 Nebot.—Gandía, 14.  
 Torrella, Tomás.—Herrero, T. 1627.  
 Valls, S. de J. B.—Herrero, 6. T. 1880.

**Construcciones de viviendas**

Estrades, Juan.—Mayor, 30. T. 1587.

**Contratistas de Obras**

Bellido, Ramón.—Ribalta, 8. T. 1484.  
 Godes, Luis.—Herrero, 39.  
 Porcar, Vte.—Ramón Iull, P. M. T. 2359  
 Torrella, Tomás.—S. Vicente, 54. T. 1627

**Contratistas de Obras Públicas**

Belmonte, Pedro.—P.<sup>o</sup> Morella, 103.  
 Colominas, Vte.—Lucena, 13.

**NOGAT.—Contra ratas, ratones, cucarachas, siempre NOGAT**

**FABRICA DE AZULEJOS**

**Manuel Porcar Bellido**

Telegramas: MAPORCAR



**FÁBRICA:**

Gran Vía s/n.  
 Teléfono 1229 (despacho).  
 Teléfono 1355 (hornos; servicio permanente).

**DOMICILIO PARTICULAR:**

Plaza Independencia, 7  
 Teléfono 2106

**CASTELLON**

Estopiñá, José.—R.<sup>a</sup> Mijares, 111.  
García, Manuel.—Mayor, 23. T. 1794.  
Jiménez, Valeriano.—Enmedio, 118.  
Mora, Vte.—Conde Pestagua, 8. T. 2262.  
Pellicer, Vte.—Alloza, 23.

### **Cordelerías**

Pellicer, Enrique.—P. Rey, 90. T. 2133.

### **Corsés (Fáb. de)**

Reverter, E.—Herrero, 10. T. 1328.

### **Corseterías**

Candela.—Calvo Sotelo, 15.  
Fabregat, Vda. de M.—Colón, 21.  
Mary.—Enmedio, 24.  
Padilla, Eliseo.—Feria, 7.  
Reverter, J. B.—Colón, 44. T. 2263.  
Ribes, Guadalupe.—Vera, 3.

### **Corte y Confección**

Adell, Carmen.—Enmedio, 91.  
Falomir, Conchita.—G. Aranda, 4.  
Ginés, Paquita.—Sanahuja, 31.  
Más, Hnas.—S. Félix, 48.  
Mercé, Paquita.—Mayor, 96.  
Pérez, Montserrat.—Cardona Vives, 7.  
Romero, M.<sup>a</sup> Teresa.—Caballeros, 35.  
Rubio, Vta.—S. Francisco, 20.  
Sebastiá, Concepción.—P. Rey, 48.

### **Corredores de Comercio**

(V. Comercio, Corredores de.)

### **Corresponsales literarios**

Aparicio, Miguel.—Mayor, 12. T. 2240.  
Bellido, Manuel.—Mealla, 10. T. 1930.  
Feijó, Eliseo.—Amadeo I, 28.  
Mestre, Carlos.—Mealla, 7. T. 2102.

### **Cristalerías**

Derenzi, H. de B.—Colón, 46. T. 1415.  
Forcadell, C.—Zaragoza, 20. T. 2116.  
Sebastiá, Vte.—P. Rey, 34. T. 1421.

### **Cuchillerías**

Rodríguez, Hnos.—Vera, 44.  
Tomé, José.—Colón, 34.

ACADEMIA DE CORTE

*Conchita Falomir Puig*

Profesora de Corte Sistema MARTI

General Aranda, 4-1.º CASTELLON

### **Curtidos (Fáb. de)**

Bareda, Juan.—Av. Valencia, 127.

### **Chapas y tableros (Almacén de)**

Marco Valls.—S. Francisco, 95. T. 2258.

### **Chocolates (Fáb. de)**

Choc. Peñagolosa, S. A.—Pelayo, 16. T. 2164.  
Moya, Antonio.—Enmedio, 5. T. 1389.  
Pitarch, Amadeo.—Unión, 3.

### **Chocolaterías**

Capri.—Enmedio, 10. T. 1545.  
La Hortensia.—P. Rey, 23.  
La Moderna.—Pasaje Mercado, 2.  
La Pilarica.—José Ant.<sup>o</sup>, 6. T. 1225.  
Moya, Antonio.—Enmedio, 5. T. 1389.  
Pérez, Evarista.—P. Pescadería.

### **Chóferes (Escuela de)**

Peris, Vda. de José.—Trinidad, 39.

### **Dentistas**

Anglés, Vte.—Mayor, 27.  
Carreras, José.—Mayor, 64. T. 1571.  
Carreras, Valentín.—Mayor, 64. T. 1571.  
Cebrián, Alfredo.—Enmedio, 29.  
Colón, Carlos.—Mayor, 22.  
Colón, Juan.—Ximénez, 2. T. 2375.  
Colón, Juan.—Mayor, 22.  
Colón, Tomás.—Enmedio, 160.  
Mallasen, Francisco.—Alloza, 81.  
Mata, Jesús.—Trinidad, 14.  
Nicolau, Juan.—Enmedio, 9.  
Peña, Tomás.—Enmedio, 61.

### **Deportes (Venta de Artículos para)**

Armería Levantina.—Trinidad, 7. T. 1474.  
Dols, J. y J.—Enmedio, 65. T. 1412.  
La Senyera.—Colón, 42.  
Roig, Vda. de Eduardo.—Colón, 53.

### **Desinfectantes (Fáb. de)**

Ind. Quím. Tello.—Gran Vía. T. 2134.

### **Drogas (Almacenes de)**

Blanch, H. de J.—Colón, 70. T. 1512.  
Casals, Vte.—Hnos. Bou, 27. T. 1831.  
Fayos, Antonio.—R.<sup>a</sup> Mijares, 93. T. 2054.  
Vallet, Antonio.—Colón, 86. T. 1427.

### **Droguerías**

Albiol, Vta.—Zaragoza, 29.  
Aparici, Adolfo.—Trinidad, 3. T. 1692.  
Blanch, H. de J.—Colón, 70. T. 1512.

**ODOL: La Pasta Ideal.—Odolícese**

Contra los mosquitos, moscas, chinches, etc. **POLSSA-DDT** Mealla, 10 - Castellón  
MANUEL BELLIDO

Blanchadell, Joaquín.—S. Félix, 88.  
 Díaz, Daniel.—C. Sotelo, 8.  
 Flays, Antonio.—Enmedio, 84. T. 2054.  
 Flors, A.—Magdalena, 61. T. 2335.  
 Galindo, Fco.—Mijares, 142. T. 1210.  
 Moneris, José.—Mayor, 58.  
 Monferrer, Juan.—Navarra, 67. T. 1406.  
 Montoliu, Rosalía.—Joaq. Costa, 10.  
 Nique.—G. Aranda, 15.  
 Sanz, Ismael.—S. Félix, 24.  
 Vilar, Dolores.—Ximénez, 38. T. 1497.

### Dulces (Fáb. de)

Moya, Antonio.—Enmedio, 5. T. 1389.

### Ebanisterías

Badía, Jaime.—Lope de Vega, 2.  
 Cano, Gabriel.—Pelayo, 9.  
 Escrig, Enrique.—Herrero, F. B.  
 Mira, Fco.—Rosell, 20.  
 Segarra, José.—Pint. Ribera (Trav.).  
 Valls, Vte.—S. Francisco, 95. T. 2258.  
 Vilarroig, Vte.—Tosquella, 31.

### Electricidad (Inst. y material de)

Agustín, Lucinda.—Trinidad, 102.  
 Bartoll, Agustín.—Vera, 33. T. 1287.  
 Bueno, Ignacio.—S. Vicente, 27.  
 Com. e Indust.—G. Aranda, 25. T. 2225.  
 Felip, Cristóbal.—C. Sotelo, 11.  
 Fortuño, F.—R.<sup>a</sup> Vinafea, 41.  
 García, Fco.—Alloza, 193.  
 García, J. B.—José Antonio, 11. T. 1502.  
 García, Vte.—José Antonio, 11. T. 1502.  
 Gascó.—Enmedio, 79. T. 2076.  
 Gozalbo, Fco.—Alloza, 100. T. 2117.  
 Ind. Eléc. Zenit.—Enmedio, 56. T. 1635.  
 Martínez, Vte.—Colón, 7. T. 2028.  
 Mercé, Antonio.—Trinidad, 70.  
 Palau, José.—Mayor, 104.  
 Pascual, José M.<sup>a</sup>—Navarra, 6. T. 1830.  
 Porcar, Manuel.—R.<sup>a</sup> Mijares, 109.  
 Ramos, Alejandro.—Alloza, 3.  
 Sanchis, Vte.—Bayer, 13.  
 Ventura, Tomás.—Enmedio, 143.  
 Verchili, Miguel.—S. Félix, 39.  
 Vidal, Salv.—Zaragoza, 24. T. 1714.

### Electromecánica (Talleres de)

Albelda, Camilo.—Cataluña, 35.  
 Autotécnica.—I. Ballester, 8. T. 2285.  
 Bartoll, Agustín.—Vera, 33. T. 1287.

Electromecánica Nacional.—Alcázar, 26. Teléfono 1633.

Eelectrotecnia Ciatinos.—Cajal, 9. T. 2275.  
 Fernández, J.—Navarra, 123. T. 1258.  
 La Eléctrica Castellonense.—Dr. Clará, 16.  
 Teléfono 2391.

Peris y Varella.—Herrero, 23. T. 1327.

### Embutidos y productos del cerdo (Fábrica de)

Nebot, Dolores.—Mijares, 65. T. 2476.

### Encuadernación (Talleres de)

Ballester, Benjamín.—Mayor, 2. T. 1333.  
 Ballester, Emilio.—G. Mola, 4. T. 2181.  
 Notari, José.—Ob. Climent, 20.

### Envases para export. (Materiales)

Almafrut.—A. Hnos. Bou, 23. T. 2447.  
 Bernat, José.—A. Hnos. Bou, 31. T. 2209.  
 Lavall, G.—Hnos. Bou, 41. T. 1894.

### Escultores

Carrasco, Manuel.—S. Félix, 62.  
 Escoda, Antonio.—Concepción Arenal.  
 Michavila, J.—Zaragoza, 38. T. 1908.

### Esparterías

Muchola, Juan.—S. Félix, 84.  
 Pitarch, Ricardo.—R.<sup>a</sup> Mijares, 10.  
 Pitarch, V.—Santa Cruz Teijeiro, 10.  
 Pitarch, V. de J.—Colón, 73. T. 2400.  
 Villalba, José.—Zaragoza, 11.

### Estación de Servicio

Betoret, T.—R.<sup>a</sup> Mijares, 175. T. 1305.

### Estancos

1. Angeles Chiva.—Borrull, 1.
2. Luisa Fabra.—Enmedio, 58.
3. Pilar Pérez.—Tetuán, 1.
4. Teresa Calduch.—C. Sotelo, 4.
5. María Lavernia.—S. Félix, 17.
6. Clotilde Fabregat.—Enmedio, 104.
7. ....
8. Guillermina García.—Grao.
9. Adela Viciano.—Mijares, 110.
10. Elisa García.—Av. Gimeno.
11. Teresa Amat.—Trinidad, 24.
12. Rosa Navarrete.—Mayor, 98.
13. Dolores Besalduch.—P. Galdós, 1.
14. J. B. Colomer.—Est. RENFE.
15. Dolores Huguet.—Magdalena, 39.
16. ....

GRAN HOTEL SUIZO.—Establecimiento de primer orden.—Castellón

## ULTRAMARINOS

“LA VIRGEN DEL PILAR”

RAMON REBOLL

Gran surtido en Champagnes, Especialidad Champagne “George Lambert”

Enmedio, 30

Teléfono 1311

CASTELLÓN

17. Natividad Giner.—S. Roque, 7.  
 18. Carmen Cosín.—Dr. Clará, 13.  
 RM. Agustín Vilanova.—Navarra, 57.

### Explosivos (Venta de)

- Armería Levantina.—Trinidad, 7. T. 1472  
 Dols, J. y J.—Enmedio, 65. T. 1412.  
 Royo, Manuel.—C. Sotelo, 26.

### Farmacias

- Aparici, Manuel.—Trinidad, 1. T. 1692.  
 Beltrán, R.—S. Félix, 91. T. 1923.  
 Bolinches, José.—Colón, 74.  
 Calduch, Vte.—Enmedio, 21. T. 2111.  
 Cabedo, Francisco.—C. Sotelo.  
 Colón, G.—Av. Alcora, 12. T. 1297.  
 Dols, Rafael.—P. Rey, 10.  
 Fabra, Hipólito.—Colón, 31.  
 Fabregat, B.—P. Tetuán, 5. T. 2023.  
 Gil, Pilar.—Hospital Provincial.  
 Guinot, Salvador.—Navarra, 49.  
 Legido, Pedro.—P. Paz, 9. T. 1423.  
 Martín, Manuel.—R.<sup>a</sup> Magdalena, 75.  
 Moneris, E.—P. Carbó, 17. T. 1919.  
 Ortiz, Enrique.—Farmacia Municipal.  
 Pérez, Vte.—Gobernador, 21.  
 Rebullidá, G.—Enmedio, 16. T. 1257.  
 Rozalén, C.—S. Félix, 11. T. 1744.  
 Segarra, Manuel.—Mayor, 61.  
 Serrano, Eduardo.—Mayor, 5. T. 1686.  
 Solsona, Miguel.—R.<sup>a</sup> Mijares, 95.  
 Tellido, Manuel.—Mayor, 108.  
 Vilar, José M.<sup>a</sup>—Trinidad, 38. T. 1497.

### Farmacia (Especialidades de)

- Centro Farmacéutico Valenciano. — Alloza, 73. T. 2077.  
 Fortea y Ferrando.—Trinidad, 5. T. 2312.  
 Montañés, J.—Lepanto, 7.  
 Unión Farmacéutica Levantina. — Alloza, núm. 84. T. 2141.

### Ferreterías por mayor

- Dols, J. y J.—Enmedio, 65. T. 1412.  
 Traver, Manuel.—Colón, 45. T. 2047.  
 Trilles, Ramón.—Colón, 55. T. 1660.  
 Vidal, Salv.—Zaragoza, 24. T. 1714.

## GESTORIA NOTARIAL

V. García Ariño

Mayor, 60 - Teléfono 2239

CASTELLON

### Ferreterías por menor

- (Véase anteriores.)  
 Chermá y Braulio.—Colón, 23. T. 1511.  
 Ripollés, Vte.—Enmedio, 70.  
 Valls Cñia., Bernardo.—Colón, 65. T. 2140.

### Fibrocementos (Almacenes de)

- Caolita - Materiales de Construcción, S. L.—  
 P. Maestrazgo, 6. T. 1506.  
 Portlandita - R. Bellido. — P.<sup>o</sup> Fibalta, 8.  
 Teléfono 1484.  
 Rocalla - E. Alé.—G. Aranda, 20. T. 1817.  
 Uralita - Valls.—Herrero, 6. T. 1880.

### Fincas (Corredores de)

- Canós, Blas.—Gobernador, 72. T. 2265.  
 Escartí, Manuel.—Trinidad, 50.  
 Gregori, José.—Alloza, 126. T. 2024.  
 Gómez, Manuel.—Alloza, 123. T. 1499.  
 Goterris, M.—Alloza, 175. T. 1516.  
 Llach, Jenaro.—P. Rey, 42. T. 2352.  
 Rubio, Salvador.—Mayor, 60. T. 2239.

### Floricultores

- Barberá, Vte.—Av. V. Lidón, V. B.  
 Tirado, H. de Fco.—C.<sup>o</sup> Mar.

### Fontanerías

- (V. Hojalaterías y Fontanerías.)

### Fotografía (Artículos para)

- Caro.—Enmedio, 34. T. 2015.  
 Fayos, Antonio.—Enmedio, 84. T. 2054.  
 Ind. Eléc. Zenit.—Enmedio, 56. T. 1685.  
 La Senyera.—Colón, 42.

### Fotografía (Laboratorios de)

- Caro.—Enmedio, 34. T. 2015.  
 Fayos, Antonio.—Enmedio, 84. T. 2054.  
 La Senyera.—Colón, 42.  
 Más, Tomás.—C. Sotelo, 37.  
 Sánchez, Vte.—Colón, 9. T. 2100.  
 Wamba.—Enmedio, 67. T. 2238.

### Fotógrafos

- Colón.—Enmedio, 75.  
 Colón, G.—Enmedio, 14.  
 Más, Tomás.—C. Sotelo, 37.  
 Sánchez, Antonio.—Isaac Peral, 13.  
 Sánchez, Vte.—Colón, 9. T. 2100.  
 Wamba.—Enmedio, 67. T. 2238.

### Frutas y hortalizas (Almacenes)

- Alegre, Vte.—Alloza, 3.  
 Altava, Manuel.—Alloza, 96.  
 Andreu, José.—Trinidad, 88.  
 Barberá, Vte.—Joaquín Costa, 14.  
 Blasco, Fco.—Trinidad, 114.

Pastillas ASPAIME.—Siempre nuevas y preferidas

Cabrera, Bta.—R.<sup>a</sup> Mijares, 89.  
 Climent, Miguel.—Mayor, 97.  
 Felip, José.—Gobernador, 84. T. 1554.  
 Felip, V. de B.—Gobernador, 86. T. 1904.  
 Francisco, Manuel.—Mealla, 12. T. 1585.  
 Ginés, Miguel.—S. Roque, 134.  
 González, Miguel.—Cardona Vives, 18.  
 Grangel, Pablo.—P. Rey, 57.  
 Llansola, S.—Arrufat Alonso, L. B.  
 Lleó, Vta.—P. Vieja de España, 18.  
 Marqués, José.—Ros de Ursinos, 32.  
 Marqués, Manuel.—Pelayo, 19.  
 Montagut, Milagro.—Trinidad, 54.  
 Muñoz, Juan.—S. Blas, 43.  
 Navarro, Vte.—Trinidad, 49.  
 Nebot, D.—R.<sup>a</sup> Mijares, 65. T. 2476.  
 Pallarés, Pedro.—Cazadores, 19.  
 Pastor, Rosa.—R.<sup>a</sup> Mijares, 160.  
 Pérez, Tomás.—S. Tomás, 57.  
 Peris, José.—Alloza, 108.  
 Rubert, José.—Balbas, 10.  
 Trilles, T.—P. Hernán Cortés, 16.

### Fuegos artificiales (Depósito de)

Fabregat, Jaimé.—S. Félix, 83.

### Fumisterias

Dolz, Vda. de A.—S. Vicente, 51. T. 1693.  
 Safont, Joaquín.—P. Rey, 8.

### Fundiciones

Basco, S. A.—Marq. Ensenada, 4. T. 1667.  
 S. A. I. C.—A. Valencia, 33. T. 1259.  
 Suay, Emilio.—Lavernia, 10. T. 1560.

### Funerarias

Blasco, Modesto.—Enmedio, 124. T. 1682.  
 El Ocaso, S. A.—Trinidad, 142. T. 1236.  
 Funerarias Reunidas.—Enmedio, 100. Teléfono 1368; y Caballeros, 19. T. 1769.

### Galvanotecnica (Taller de)

Flors, Juan.—Luis Vives, 3.

### Galletas (Fáb. de)

Moya, Antonio.—Enmedio, 5. T. 1389.

### Ganaderos

Bartoll, J.—Pda. Benadresa, M.<sup>a</sup> Portolés.  
 Bartoll, M.—Pda. Benadresa, M.<sup>a</sup> Pascual.

León, Francisco.—P. Paz, 5. T. 1350.  
 Gil, Antonio.—Vera.

### Garages

Betoret, T.—R.<sup>a</sup> Mijares, 175. T. 1305.  
 Cortés, José.—Herrero, 31. T. 1445.  
 Nicolau, Emilio.—G. Aranda, 6. T. 1405.  
 Peris y Varella.—Herrero, 23. T. 1327.

### Garrofas (Almacenes de)

Adán, Hnos.—P.<sup>o</sup> Morella, 1. T. 1518.  
 Alcón, H. de J.—Independencia, 5. T. 1885.  
 Bernad, Carmen.—Zaragoza, 31. T. 1413.  
 Casals, Vte.—Hnos. Bou, 27. T. 1831.  
 Casanova, Vte.—A. Dr. Clará, 18. T. 1834.  
 Coop. Agr. S. Isidro—H. Bou, 33. T. 1755.  
 Fibla, V. de J.—Morella, 76. T. 1304.  
 Galofre, Joaquín.—Dr. Clará, 20. T. 1910.  
 La Plana.—Lucena, 13. T. 1883.  
 Molina, H. de J.—Morella, 36. T. 1787.  
 Navarro, Vte.—Trinidad, 49.  
 Rueda, Hnos.—T. Llorente, 6. T. 1252.  
 Salvador, T.—A. Pérez Galdós, 8. T. 1679.  
 Tirado, Daniel.—P. Tetuán, 11. T. 1976.  
 Unión T. de C. del Campo.—Herrero, 3.  
 Teléfono 1426.

### Gaseosas (Fáb. de)

Albiol, Antonio.—Pelayo, 33.  
 Flor de la Plana.—M. Núñez, 9. T. 1821.  
 Noviembre, R.—O. Santalfeña. T. 2475.  
 Olivé, P.—Fola, 44. T. 1294.

### Gasógenos (Fáb. de)

Ordóñez, Vte.—Fola, 26. T. 1457.

### Géneros de punto (Fáb. de)

Adsuara, V. de.—Dr. Clará, 52. T. 2292.  
 Almela y Cortés.—G. Aranda, 3. T. 1419.  
 Antolí, José A.—Marq. Ensenada, 1. T. 1509.  
 Colom, L.—3.<sup>a</sup> Trav. C.<sup>o</sup> Mar, 11. T. 1716.  
 Dávalos, E.—Herrero, 17. T. 1526.  
 Fabregat, Fco.—Mijares, 183. T. 1707.  
 Fabregat, J.—Lloréns de Clavell, 14.  
 Ferrara, José.—Hist. Diago, 10.  
 Forné, L.—Dean Martí, 56. T. 2356.  
 Guiralt, Agustín.—A. Valencia, 25.  
 López Rubín, F.—P. Galdós, 4. T. 1340.  
 Sabat y Cano, S. L.—M. Ensenada, 19.  
 Teléfono 1961.

**ODOL: Una pasta dentífrica sin igual**

CASA

**MANOLO**



FÁBRICA DE CAÑAS DE PESCAR - ACCESORIOS PARA LA PESCA

Donoso Cortés, 10

Castellón

## Géneros de punto (Venta de)

Almer, Vda. de E.—Enmedio, 5. T. 1268.  
Casa de las Medias.—C. Sotelo, 19.  
Fabregat, Ernesto.—Enmedio, 48.  
Mary.—Enmedio, 24-26.  
Monfort, Hnos.—G. Gmo., 2. T. 2436.  
Navarro, Amparo.—R.<sup>a</sup> Mijares, 106.  
Navarro, Antonio.—Mayor, 95.  
Nique.—G. Aranda, 15.  
Pascual, Vda. de J.—Colón, 76. T. 1814.  
Sáez Gordo, G.—Colón, 3.  
Ventura, José.—S. Roque, 47.  
Vivas, Cruz.—R.<sup>a</sup> Mijares, 80.

## Gestorías Administrativas

Alegre, Antonio.—Mayor, 30. T. 1673.  
Beltrán, Miguel.—Mayor, 21. T. 2320.  
Beltrán, Rafael.—Mayor, 33. T. 1762.  
Benet, Ramón.—Mayor, 10. T. 1588.  
Blanco, Alfonso.—Mayor, 120. T. 2248.  
Castellón.—Mayor, 40. T. 2246.  
Centro Jurídico, Comercial y Contable. —  
Enmedio, 14. T. 2172.  
Fenollosa, José.—Mayor, 116. T. 1859.  
Galofre, Domingo.—Enmedio, 32. T. 1488.  
García, V.—Mayor, 60. T. 2239.  
Gomis, Daniel.—I. Peral, 15. T. 1786.  
Los Heros, R. de.—Navarra, 34. T. 2457.  
Martí, Antonio.—Mayor, 1. T. 2243.  
Martí, Alfonso.—Mayor, 124. T. 2187.  
Rambla, Evaristo.—Mayor, 97. T. 1661.

## Gestorías Notariales

Galofre, Domingo.—Enmedio, 32. T. 1488.  
G.<sup>a</sup> Ariño, V.—Mayor, 60. T. 2239.

## Glicerina (Fáb. de)

Ind. Qufm. Tello.—Gran Vía. T. 2134.

## Goma usada (Compra-venta de)

Meseguer, P.—S. Vilarroig, 30. T. 2406.

## Gorras y Boinas (Fáb. de)

Fenollosa, José.—Zaragoza, 20.

## Guarnicionerías

Branchadell, Antonio.—P. Rey, 27.  
Chermá, Manuel.—Enmedio, 59.  
Escrig, José.—Navarra, 65.  
Fonseca, Alberto.—R.<sup>a</sup> Mijares, 79.  
Garofa, José.—R.<sup>a</sup> Mijares, 104.

Maicas, Fco.—S. Roque, 16.  
Ribes, Germán.—P. Clavé, 13.

## Harinas (Almacenes de)

Alcón, H. de J.—Independencia, 5. T. 1885.  
Navarro C.<sup>a</sup>, Pedro.—Mijares, 11. T. 2118.

## Harinas (Fáb. de)

Bernad C.<sup>a</sup>, S. L.—Zaragoza, 31. T. 1413.  
Cabedo, Joaquín.—Galicia, 10. T. 1804.

## Harina de garrofa (Molinos de)

Adán Hnos., S. L.—Morella, 1. T. 1518.  
Alcón, H. de J.—Independencia, 5. T. 1885.  
Bernad, Carmen.—Zaragoza, 31. T. 1413.  
Fibla, V. de J.—Morella, 76. T. 1304.  
Molina, H. de J.—P.<sup>o</sup> Morella, 36. T. 1787.  
Salvador, T.—P. Galdós, 8. T. 1679.  
Unión T. de C. del Campo.—Herrero, 3.  
Teléfono 1426.

## Hebillas y botones de asta (Fáb. de)

«Mageas».—Campoamor, 22. T. 1930.

## Hielos (Fáb. y venta de)

Capri.—Enmedio, 10. T. 1545.  
La Hortensia.—P. Rey, 23.  
La Moderna.—Pasaje Mercado, 2.  
La Pilarica.—José Antonio, 6. T. 1225.  
Moya, Antonio.—Enmedio, 5. T. 1389.

## Herrería

Serrano, Joaquín.—P. Clavé, 41.

## Hielo (Fáb. de)

Belmonte, H. de R.—Morella, 103. T. 2126.

## Hierros y aceros (Almacenes de)

Bonet, V. e H. de J.—H. Bou, 24. T. 1631.  
Dols, J. y J.—Enmedio, 65. T. 1412.  
Vidal, Salv.—Zaragoza, 24. T. 1714.  
Montoya, Blas.—P.<sup>o</sup> Morella, 80. T. 1832.

## Higos secos (Almacenes de)

Adán Hnos., S. L.—Morella, 1. T. 1518.  
Casanova, Vte.—Dr. Clará, 18. T. 1834.  
Miravet, V. de Miguel.—Morella.  
Molina, H. de J.—Morella, 36. T. 1787.  
Rueda, Hnos.—T. Llorent, 6. T. 1252.

## Hilados y torcidos (Fáb. de)

C. A. I. T. A. S. A.—D. Martí, 3. T. 1942.

**NOGAT.—Contra ratas, ratones, cucarachas, siempre NOGAT**

**Comestibles finos**

Vinos y Licores a Granel y embotellados

Turrone - Galletas - Membrillos - Dulces

**José Antonio Sales Montull**

General Aranda, 10

CASTELLÓN

## Bojaleterías y Fontanerías

- Arriaci, Miguel.—R.<sup>a</sup> Mijares, 133.  
Bilés, Vte.—R.<sup>a</sup> Mijares, 72.  
Cantu, Vte.—P. G. Sanjurjo, 5. T. 1496.  
Ceballos, Andrés.—S. Félix, 10.  
Campos, Antonio.—P. Tetuán, 7.  
Cebal, Vda. de A.—S. Vte., 51. T. 1693.  
Font, Emilio.—Dolores, 40.  
Font, José.—Esc. Plas, 18. T. 1222.  
Garnot, Antonio.—Cazadores, 3.  
López, Manuel.—Sanahuja, 40.  
Martell, Manuel.—Cervantes, 34.  
Navarro, Luis.—S. Félix, 53.  
Ortiz, José.—S. Félix, 34.  
Peris, Francisco.—P. Mallorca, 33.  
Peris, José.—S. Vicente, 8.  
Rambla, Joaquín.—Pintor Carbó, 13.  
Sanchez, Francisco.—Poeta Verdagué, 20.  
Sebastiá, Vicente.—P. Rey, 34.  
Vicent, Joaquín.—Navarra, 8.  
Viciano, Francisco.—Mayor, 104.

## Hoteles

- Colón.—P. Paz, 18. T. 1483.  
Fabra.—P. G. Sanjurjo, 1. T. 1379.  
La Bola de Oro.—Trinidad, 17. T. 1315.  
Martí.—Herrero, 25. T. 1725.  
Mediterráneo.—G. Aranda, 13. T. 1882.  
Nacional.—R.<sup>a</sup> Mijares, 173. T. 1447.  
Oriente.—Enmedio, 3. T. 1586.  
Suizo.—P. Gmo., 6. T. 1900.  
Victoria.—P. G. Sanjurjo, 1. T. 1437.

## Huevos (Almacén de)

- Tasias, Luis.—Mealla, 45. T. 1920.

## Imprentas

- Armengot, H. de J.—Vinatea, 20. T. 2093.  
Barberá.—G. Aranda, 4. T. 2082.  
Bastida.—O'Donnell, 18. T. 1473.  
Gómez, H. de P.—Feria, 5. T. 1724.  
La Gavina.—Enmedio, 19. T. 2014.  
La Magdalena.—E. Viciano, 18. T. 2379.

- Más.—San Vicente, 52. T. 1623.  
Mercé, A.—Campoamor, 15. T. 1849.  
Mialfo.—Dolores, 30. T. 1615.  
Rosell, Jaime.—Campoamor, 31.  
Segarra.—M. Chapí, 21. T. 1288.

## Informes comerciales

- Rodríguez, Alb.—Mayor, 27. T. 2298.

## Ingenieros industriales

- Oficina Técnica de Estudios y Proyectos.—  
G. Aranda, 25. T. 2225.  
Querol, J.—Casalduch, J. Q. T. 2072.

## Intendente mercantil

- González-Rubio, A.—Mayor, 16. T. 2150.

## Jabón (Fáb. de)

- Barrachina, J.—Tenerías, 3. T. 1761.  
Beltrán, M.—Barrachina, 13. T. 1872.  
Ind. Quím. Tello.—Gran Vía, T. 2134.  
Molina, H. de J.—Morella, 36. T. 1787.  
Montoliu C.<sup>a</sup>—Tetuán, 41. T. 2066.  
Villalba, Francisco.—Av. Benicásim.

## Joyerías

- Font.—Enmedio, 8a. T. 2079.  
Moliner, Rafael.—Colón, 37.  
Sánchez, Salvador.—Colón, 50. T. 2272.

## Juguetes (Fáb. de)

- «Mageas».—Campoamor, 22. T. 1931.

## Juguetes (Venta de)

- Chermá y Braulio.—Colón, 23. T. 1511.  
Dols, J. y J.—Enmedio, 65. T. 1412.  
Fabregat, Jaime.—S. Félix, 83.  
Mateu, Enrique.—Pasaje Mercado, 6.  
Montesinos, V.—Enmedio, 18. T. 1931.  
Ripollés, Vte.—Enmedio, 70.  
Roig, Vda. de E.—Colón, 53.  
Sales, Isabel.—Enmedio, 67. T. 2238.  
Traver, Manuel.—Colón, 45. T. 2047.  
Trilles, Ramón.—Colón, 55. T. 1660.

Productos del Orujo, BELLI.—Mealla, 10.—Teléfono 1930

**Tintorería IRIS**  
Bta. Agustí Serra

DESPACHO: Vera, 6 - Teléf. 1989  
TALLER: Plaza Fadrell - Teléf. 1223

CASTELLÓN

**EL MAESTRAZGO**

(Rogelio Carbó Carbó)

Fábrica de Alpargatas a mano  
VENTA AL DETALL

Mayor, 112

CASTELLÓN



**Ladrillos y tejas (Almacenes de)**

SACER.—G. Aranda, 34. T. 1695.  
 Vilarroig, Manuel.—Cr. Muntaner.

**Ladrillos y tejas (Fáb. de)**

Benet, Marcelino.—A. Valencia, 50.  
 Cerámica «La Plana».—Av. Alcora.  
 Cerámica Levantina.—A. Valencia, 74. Te-  
 léfono 2053.  
 FESA.—G. Aranda, 34. T. 1695.  
 Gascó, Agustín.—Parq. Oeste.

**Lanas para labores (Fáb. de)**

Lanera Industrial.—Fola, 11. T. 1309.

**Lecherías**

(V. Vaquerías.)

**Lejías (Fáb. de)**

Agut, Manuel.—Mendizábal, 7.  
 Lloréns, Francisco.—S. Blas, 58.  
 Martí, Juan.—Menéndez y Pelayo, 34.  
 Martí, Javier.—Card. Costa, 35.  
 Martí, José.—Barrachina, 4.  
 Mateu, Vte.—R.<sup>a</sup> Argentina, 21.  
 Queral, Agustín.—Ros de Ursinos.  
 Rubio, Enrique.—C.<sup>a</sup> Alcora, 38.  
 Torres, Armando.—Borriol, 8.

**Leñas (Almacenes de)**

Aledón, Ernesto.—Lucena. T. 2411.  
 Celades, L.—Ximén P. Arenós, 2. T. 2418.  
 Galmés, José.—R.<sup>a</sup> Argentina, 8.  
 García, Manuel.—Segorbe, 37.  
 Meliá, José.—A. Alcora, 76

**Librerías**

Armengot, H. de J.—Enmedio, 51. T. 1715.  
 Ballester, Benjamín.—Mayor, 2. T. 1333.  
 Ballester, Emilio.—G. Mola, 4. T. 2181.  
 La Comercial.—G. Sanjurjo, 4. T. 2006.  
 La Gavina.—Enmedio, 19. T. 2014.  
 Roses, Vda. de E.—Colón, 11. T. 2162.  
 Selser, Francisco.—Colón, 5. T. 2159.

**Libros (Compra-venta de)**

Adsuara, Consuelo.—Trinidad, 35.  
 Vilar, Joaquín.—Mayor, 26.

**Licores y anisados (Fáb. de)**

Carot, J.—Card. Costa, 8. T. 2256.  
 Ferrer, Marino.—H. Bou, 26. T. 1846.  
 Licor Carmelitano.—Mayor, 27. T. 2294.  
 Moltó.—Morella, 24. T. 1642.  
 Monfort, J.—Morella, 64. T. 2148.  
 Pitarch, Amadeo.—Unión, 3.  
 Prades, J.—Morella, 62. T. 2170.  
 Vidal, Miguel.—T. Llorente, 1. T. 2013.

**Lonas (Venta de)**

Tárrega, Hnos.—Colón, 75. T. 1745.

**Loterías (Administraciones de)**

Carrion, Juan.—Enmedio, 7.  
 González, Benito.—Colón, 37.

**Loza y Cristal (Venta de)**

Chermá y Braulio.—Colón, 23. T. 1511.  
 Diago, Antonio.—P. Tetuán, 13.  
 Dols, J. y J.—Colón, 60. T. 1412.  
 Fabregat, Mercedes.—Feria, 3.  
 Gasch, H. de Vte.—Enmedio, 55.  
 Rubio, H. de Tomás.—Enmedio, 43.  
 Traver, Manuel.—Colón, 45. T. 2047.  
 Trilles, Ramón.—Colón, 55. T. 1660.  
 Valls y C.<sup>a</sup>, B.—Colón, 65. T. 2140.  
 Vidal, Salv.—Zaragoza, 24. T. 1714.

**Lubrificantes**

Alasko.—Mayor, 27. T. 2298.  
 Engler.—Mayor, 27. T. 2298.  
 Korsal.—Mealla, 10. T. 1930.  
 Nor-Fol.—P. Borrull, 3. T. 2255.  
 Shell.—P.<sup>o</sup> Morella, 103. T. 2126.

**Lunas y espejos (Fáb. de)**

Derenzi, H. de B.—Colón, 46. T. 1415.  
 Forcadell, C.—Zaragoza, 20. T. 2116.

**Maderas (Almacenes de)**

Altava, Manuel.—R.<sup>a</sup> Mijares, 42.  
 Beltrán, V.—P. Galdós, 25. T. 2348.

**Lonas Tárrega**

Colón, 75 - Teléfonos 1745 y 2468

CASTELLON

**ODOL: Una pasta dentífrica sin igual**

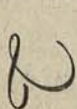

Vicente



Loras

SASTRE

Novedades en Pañería

Bartolomé Reus, 19, 1.<sup>o</sup>-1.<sup>a</sup>

Teléfono 1720

CASTELLON



Lavall, G.—Hnos. Bau, 41. T. 1894.  
Marco Valls.—S. Francisco, 95. T. 2258.  
Martínez, Joaquín A.—Galicia, 16.  
Serrano, S.—P.º Ribalta, 21. T. 184.8.

### Malta (Fáb. de)

Carot, J.—Card. Costa, 8. T. 2256.

### Maquinaria (Talleres de)

Alagarda, H. de J.—Galicia, 28.  
Basco, S. A.—M. Ensenada, 4. T. 1667.  
Dols, J.—R.ª Mijares, 166. T. 1238.  
Forcada, A.—G. Aranda, 16. T. 1760.  
Mateu y Navarro.—Mijares, 116. T. 2212.  
Montañés, Tomás.—Ramón Lull, 29.  
Muñoz, José.—Dr. Clará, 38. T. 1314.  
Ordóñez, Vte.—Fola, 26. T. 1457.  
Provinciale, Vte.—Fola, 16  
Vivar, L.—Mijares, 135. T. 1823.

### Máq. de coser (Venta y rep. de)

Mateu, Vte.—Pescadores, 54.  
Musné, Evaristo.—Zaragoza, 6. T. 2439.  
Singer C.ª—P. Paz, 15.  
Werthein.—J. Antonio, 7. T. 2339.

### Máq. de escribir (Venta y rep. de)

Añols, Joaquín.—Menéndez Pelayo, 14.  
Hispano Olivetti.—J. Ant.º, 7. T. 2339.  
Mecanográfica Levantina.—Mayor, 37. Te-  
léfono 1430.

### Marcos y molduras (Venta de)

Derenzi, H. de B.—Colón, 46. T. 1415.  
Forcadell, C.—Zaragoza, 20. T. 2116.  
Sebastiá, Vte.—P. Rey, 34. T. 1421.

### Marmolistas-lapidarios

Beltrán, José.—S. Tomás, 12.  
Cabedo, Vte.—R. Card. Costa, 10.  
Carrasco, Manuel.—S. Félix, 62.  
Gómez, Rafael.—Card. Costa, 13.  
Michavila, J.—Zaragoza, 38. T. 1908.  
Miralles, Salvador.—S. Vicente, 62.

### Médicos

#### Análisis clínicos:

García, Tomás.—J. Antonio, 7.  
López, Eladio.—Mayor, 16.  
Sánchez, Angel.—Vera, 42. T. 1391.  
Villalonga, Ignacio.—Paz, 4. T. 1898.

#### Aparato digestivo:

Alonso, Teófilo.—G. Mola, 8. T. 1275.  
Compañ, G.—E. Viciano, 11. T. 2267.  
Dolz, Vte.—Mayor, 67. T. 1342.  
Sales, Rafael.—Enmedio, 95. T. 2055.

#### Aparato respiratorio:

Botella, P.—Caballeros, 24. T. 2402.  
Domínguez, Vte.—Colón, 28.  
Peris, Manuel.—Fola, 33. T. 1417.  
Puig, Vte.—Trinidad, 5. T. 2396.

#### Cirugía:

Batalla, L.—O. Santalínea, 17. T. 1731.  
Palomo, Juan. B.—Ribalta, 1. T. 1522.  
Senís, Luis.—Ximénez, 8. T. 2359.  
Vázquez, Víctor.—Vera, 36. T. 1617.

#### Corazón:

Guallar, Juan.—Enmedio, 63. T. 1584.

#### Dentistas:

(Aparte, en la letra D.)

#### Hemoterapia:

Villalonga, Ignacio.—Paz, 4. T. 1898.

#### Medicina General:

Alegret, J. M.ª—Zaragoza, 10. T. 1818.  
Alonso, Teófilo.—G. Mola, 8. T. 1275.  
Altava, Vte.—Ribalta, 17. T. 1343.  
Artola, Francisco.—Núñez de Arce, 4.  
Bellido, J.—Independencia, 8. T. 2422.  
Fabra, Hipólito.—Enmedio, 114.  
Fabregat, Arturo.—Antonio Maura, 6.  
Forcada, José.—Esc. Viciano, 19.  
García, Sixto.—Enmedio, 26. T. 1424.  
Gea Mariño, Vte.—Herrero, 4. T. 1332.  
Gea Uberos, Vte.—Herrero, 4. T. 1332.  
Granell, Vte.—Colón, 63.  
Guallar, José.—Enmedio, 63. T. 1584.

### Pastillas ASPAIME.—Siempre nuevas y preferidas

## Evaristo Rambla Luque

Gestor Administrativo Colegiado

Representación Ayuntamientos  
Habilitado Clases Pasivas  
Tramitación automóviles  
Derechos reales

Mayor, 97-T. 1661

CASTELLON

## VIVERES FINOS

Gran surtido de los artículos  
más selectos, procedentes de  
las Casas de más confianza de  
la Península

## VILLALBA

O'DONNELL, 6 (junto calle Enmedio)  
CASTELLÓN

Guallar, José.—P. Rey, 33. T. 2401.  
Llopis, Francisco.—Enmedio, 77.  
Penichet, Ramón.—Cajal, 11-1.º.  
Penichet, José.—Cajal, 11-2.º.  
Peña, Juan.—Enmedio, 61. T. 2041.  
Roca, Julio.—Mayor, 33. T. 2188.  
Salcedo, Enrique.—Mayor, 30.  
Sanahuja, J.—Capuchinos, 36. T. 1202.  
Torres, Eugenio.—Mayor, 9. T. 1884.  
Ureña, Leandro.—Mayor, 36. T. 2089.

**Medicina Interna:**

Encalado, Alonso.—Trinidad, 32.  
Ferragut, Fco.—Ximénez, 6. T. 2336.

**Mujer (Enf. de la):**

Granell, Vte.—Colón, 63.  
Marco, Jesús.—Moyano, 9. T. 1893.  
Muñoz, Angel.—Paz, 3. T. 1407.  
Velo, Fernando.—Trinidad, 5. T. 2200.

**Nariz, Garganta, Oídos:**

Agut, Manuel.—Dr. Clará, 36. T. 2026.  
Antolí, Fco.—Colón, 60. T. 2119.  
Antolí, Fernando.—Colón, 60. T. 2119.  
Campos, José.—Mayor, 10. T. 2397.  
Dols, Joaquín.—Enmedio, 120. T. 1209.  
G.ª Mingarro, J.—Alloza, 115. T. 2056.

**Niños (Enf. de los):**

Albiach, Vte.—Trinidad, 14. T. 1491.  
Garí, Julián.—Mayor, 1. T. 1495.  
Muñiz, Pedro.—Moyano, 13. T. 2115.  
Rallo, Agustín.—Enmedio, 65.  
Salcedo, Enrique.—Mayor, 30.  
Sancho, Vte.—Paz, 8. T. 1802.

**Oculistas:**

Garí, Enrique.—Mayor, 1. T. 1495.  
Menezo, José M.ª—J. Ant.º, 8. T. 2470.  
Simón, Vte.—José Antonio, 4-2.º.  
Wieden, Eduardo.—Campoamor, 13.

**Orina (Enf. de la):**

Reverter, J.—Enmedio, 103. T. 1555.

**Partos:**

Alegret, J. M.ª—Zaragoza, 10. T. 1818.  
Fabregat, Arturo.—A. Maura, 6.  
López, Eladio.—Mayor, 16-2.º.  
Muñoz, Angel.—Paz, 3. T. 1407.  
Penichet, Ramón.—Cajal, 11-1.º.  
Penichet, José.—Cajal, 11-2.º.  
Peña, Juan.—Enmedio, 61. T. 2041.

Sanahuja, J.—Capuchinos, 36. T. 1202.  
Velo, Fernando.—Trinidad, 5. T. 2200.

**Pecho:**

G.ª Tirado, E.—Dr. Clará, 1. T. 2381.

**Piel, Venéreo, Sifilis:**

Cantó, Fco.—Ximénez, 6.  
Catalán, Ramón.—Alloza, 34.  
García Vilar, Tomás.—J. Antonio, 7.  
Escartín, Antonio.—Mayor, 47. T. 2124.  
Serrano, Salustiano.—Mayor, 19.

**Psiquiatría:**

Villanueva, A.—Sagasta, 38. T. 2465.

**Radiología:**

García, Sixto.—Enmedio, 26. T. 1424.  
García, Emilio.—Dr. Clará, 1. T. 2381.

**Traumatología:**

Saera, M.—Esc. Viciano, 20. T. 1754.

**Tuberculosis:**

Guallar, Juan.—Enmedio, 63. T. 1584.

**Membrillo (Fáb. de)**

Choc. Peñagolosa.—Pelayo, 16. T. 2164.  
Más, S. L.—Prim, 10. T. 1425.  
Montesinos, Angeles.—M. Ensenada.  
Peris Agost C.ª—Prim, 40. T. 1429.

**Mercerías**

Catalana.—Enmedio, 90.  
Sánchez, Fernando.—J. Antonio, 8.  
(V. Paqueterías.)

**Miel (Depósitos de)**

Moya, Antonio.—R.ª Mijares, 20. T. 1189.  
Valls, Vte.—P.º Ribalta, 13. T. 2226.

**Militares (Efectos)**

Collado, Vte.—Mayor, 53. T. 2404.

**Modelista**

Ochando, Manuel.—Trinidad, 184.

**Modistas**

Bordonau, Carmen.—Ruiz Vila, 7.  
Carregut, Dolores.—Cardona Vives.  
Fajardo, Rosa.—P. Rey, 48.  
Pascual, Pilar.—Tetuán, 39. T. 2043.  
Purón, Delfina.—P. Rey, 50.  
Ramos, Teresa.—G. Mola, 6.  
Serra, Elvira.—Antonio Maura, 13.

**ODOL: La Pasta Ideal.—Odolicese**

**José CASTELLETS**

Etiquetas en relieve - Sellos de Cauchú - Grabados  
Rótulos de Esmalte - Cartas en Relieve - Precintos

**Casa Central**  
Calle Alco., 6 Tel. 11502

**VALENCIA**

**Sucursal:**  
P. Porchets, / - Fladers, 9

**FELIU, Centro de Representaciones, Mayor, 27-Teléf. 2298 - Castellón**

**Mosaicos (Fáb. de)**

- Adelantado, Vte.—M. Núñez, 33. T. 2283.  
 Alcarria, Antonio.—Galicia, 19.  
 Alvarez, Francisco.—Jover, 9.  
 Bellido, Ramón.—Ribalta, 8. T. 1484.  
 Dols, Sev.—Félix Brea, 11. T. 1753.  
 Ferrandis, J.—Magdalena, 5. T. 1239.  
 Nebot.—Gandía, 14.  
 Tomás, Juan.—P. Hernán Cortés, 2.  
 Torres, H. de V.—Aragón, 16. T. 2252.  
 Transfiguración, J.—Félix Brea, 48.

**Muebles (Fáb. de)**

- Arnau.—P. Victoria. T. 1712.  
 Babiloni, Vte.—Dean Martí, 52.  
 Causanilles, Fco.—Ximénez, 15.  
 Esquer, Ramón.—Arq. Ros, 5. T. 2474.  
 Farnós, Vte.—Arq. Ros, 29. T. 1352.  
 Martí, H. de J.—Magdalena, 21. T. 1607.  
 Peñarocha, L.—L. Vives, 2. T. 1475.  
 Sidro, Juan.—Menéndez Pelayo, 6.  
 Valls, Vte.—S. Francisco, 95. T. 2258.

**Muebles (Venta de)**

- Ferrán, María.—Zaragoza, 10. T. 2270.  
 Gallén.—G. Mola, 8. T. 1284.  
 Navarro, Vte.—Colón, 55.  
 Ortega, Establ.—S. Francisco, 70. T. 2469.  
 Pachés, Antonio.—Enmedio, 4.  
 Villé.—Navarra, 52. T. 2466.

**Muebles de acero (Venta de)**

- Mecanográfica Levantina.—Mayor, 37. Teléfono 1430.

**Muebles usados**

- Soriano, José.—R.<sup>a</sup> Mijares, 97.

**Naranja (Exportadores de)**

- Agost, Tomás.—Temprado, 5. T. 1482.  
 Altava, Manuel.—Alloza, 96.  
 Altava, Salvador.—M. Chapí.  
 Ballester, E.—Alloza, 42. T. 1641.  
 Bernat, José.—P. Tetuán, 20. T. 2205.  
 Blasco, Fco.—Trinidad, 104. T. 2227.  
 Blasco, José.—Prim, 6. T. 1553.  
 Boera, R. J.—Trinidad, 87. T. 1420.  
 Bordils, J.—Trinidad, 43. T. 1366.  
 Boscar, José.—P. Paz, 6. T. 1774.

- Brea, Juan B.—Navarra, 95. T. 2301.  
 Cabrera, B.—Fco. Ramos, 23. T. 1322.  
 Cabrera, José.—Jover, 3. T. 1957.  
 Casanova, V.—Dr. Clará, 18. T. 1834.  
 Comins, José.—Alloza, 40. T. 2413.  
 Coop. Agr. S. Isidro núb. 1.—M. Enseñada. T. 1411.  
 Coop. Agr. S. Isidro núm. 3.—Hnos. Bou, núm. 34. T. 1736.  
 Cosecheros Naranja.—Trinidad, 87. T. 1420.  
 Dealbert, R.—Gran Vía. T. 2314.  
 El Litoral.—Hnos. Bou, 35. T. 1527.  
 Gil, José.—Bart. Reus, 9. T. 1548.  
 Gimeno, E.—Trinidad, 89. T. 1911.  
 Gómez, Vda. de A.—Trinidad, 62.  
 Granchel, Pablo.—P. Rey, 57. T. 1905.  
 Granell, E.—Gobernador, 82. T. 1921.  
 Guinot, José.—S. Vicente, 30.  
 Guinot, S.—Ruiz Vila, 22. T. 1647.  
 Guinot, Vicente.—Trinidad, 27.  
 Llopis, Vicente.—Trinidad, 108. T. 1870.  
 Maicas, Francisco.—Jorge Juan, 7.  
 Mallach, G.—G. Aranda, 22. T. 1819.  
 Marqués, Manuel.—Pelayo, 19. T. 1801.  
 Marqués, J.—Ros Ursinos, 32. T. 1403.  
 Más, Manuel.—G. Aranda, 30. T. 1619.  
 Masip, Fco.—Colón, 15.  
 Masip, S.—Gran Vía, 54. T. 1486.  
 Masip, Vte.—Trinidad, 146. T. 2168.  
 Mateu, Catalinó.—S. Francisco, 31. T. 1734.  
 Matutano, V.—Ximén Arenós, 25. T. 2429.  
 Molina, H. de J.—Morella, 36. T. 1787.  
 Museros, Manuel.—Sagasta, 30. T. 2122.  
 Nebot, Hnos.—Herrero, 27. T. 1626.  
 Nicolau, J.—Mijares, 108. T. 2463.  
 Pascual, Miguel.—H. Bou, 25. T. 1373.  
 Pérez, Antonio.—Alloza, 46. T. 1390.  
 Peris Agost, P.—Prim, 34. T. 1429.  
 Quintana, Amadeo.—S. Roque, 19.  
 Rallo, Miguel.—G. Aranda, 30. T. 1583.  
 Ramos, Antonio.—P. Tetuán, 9.  
 Ribés, Rafael.—Herrero, 13. T. 1490.  
 Safont, Ramón.—Trinidad, 62. T. 2434.  
 Sales, Jaime.—A. de Toledo, 5. T. 1361.  
 Serrano, Luis.—Enmedio, 6. T. 1358.  
 Sorní, J.—Poeta Verdager, 5. T. 2131.  
 Tirado, José.—P. Gmo., 3. T. 2495.  
 Tomás, Francisco.—Germanías, 7. T. 2044.  
 Vilarroig, V.—Trinidad, 60. T. 1470.

Pomada ASPAIME.—La salud de los niños

Vicente



**MONTESINOS**

Altas Novedades en objetos para regalo

CASTELLON

Enmedio, 18  
 Teléf. 1931

## Neumáticos de automóvil

Firestone Hispania.—Herrero, 23. T. 1327.  
Industria del Automóvil.—R.<sup>a</sup> Mijares, 19.  
Micheln.—R.<sup>a</sup> Mijares, 40. T. 1367.  
Nacional Pirelli.—R.<sup>a</sup> Mijares, 175. T. 1305.

## Optica (Establecimientos de)

Caro.—Enmedio, 34. T. 2015.  
Folch, Vte.—P. Paz, 14.  
Gauchia, Joaquín.—Colón, 74.  
Peláez, Vda. de M.—Colón, 27. T. 1887.

## Ortopedia (Venta arts. de)

Albiol, T.—Enmedio, 78. T. 2054.  
Unión Farmacéutica Levantina, S. A. —  
Alloza, 84. T. 2141.

## Ortopédico

Vilar, Manuel.—C. Sotelo, 35.

## Panaderías

Adell, Alfredo.—Vera, 30.  
Agut, José.—Ruiz Vila, 13  
Albert, Francisco.—Trinidad, 124.  
Alonso, C.—Sidro Vilarroig, 39.  
Belenguer, Jaime.—Poeta Guimerá, 3.  
Beltrán, Antonio.—Padre Vela, 10.  
Beltrán, Emilio.—P. Maestrazgo.  
Benedito, Félix.—S. Roque, 101.  
Blanch, Ramón.—Zaragoza, 47.  
Casanova, V. de J.—G. Sanjurjo.  
Castillo, Manuel.—Mayor, 72.  
Caudet, Antonio.—Conde Noroña, 1.  
Cervelló, Francisco.—Hernán Cortés, 11.  
Cortés, Angel.—Sisternes, 2.  
Chaler, R.—Conde Pestagua, 16.  
Dalmau, Francisco.—Arrufat Alonso, 25.  
Doménech, Francisco.—R.<sup>a</sup> Magdalena, 63.  
Fabregat, Ramón.—Ob. Capero, 29.  
Falcó, Vicente.—P. Clavé, 32.  
Flors, Bta.—Navarra, 64.  
Franch, Vicente.—Segorbe, 25.  
Gari, José.—C.<sup>a</sup> Alcora.  
Gascó, Luis.—José Echegaray, 19.  
Gasulla, Rosa.—Vieja de España, 19.  
Gumbau, Vte.—S. Félix, 87.  
Herrero, Salvador.—Mayor, 54.  
Llopis, Bta.—P. Rey, 25.  
Martí, Francisco.—Fola, 3.  
Martí, Juan.—Arq. Ros, 34.  
Más, Antonio.—Ximén P. Arenós, 10.  
Maset, Francisca.—Mayor, 115.  
Mateu, Leonila.—Hist. Escolano, 22.  
Mele, José.—S. Miguel, 37.  
Miralles, Francisco.—Antonio Maura, 31.

Miravete, Angel.—S. Roque, 57.  
Moliner, Antonio.—Pelayo, 34.  
Mollá, José.—P. Rey, 5.  
Nebot, Vicente.—R.<sup>a</sup> Mijares, 175.  
Pallarés, Vicente.—P. Maestrazgo.  
Peñalver, Vicente.—Alloza, 199.  
Porcar, Antonio.—Dr. Clará, 31.  
Queralt, Tomás.—Teruel, 1  
Renau, Vicente.—Navarra, 57.  
Sales, Eduardo.—R.<sup>a</sup> Mijares, 74.  
Sancho, José.—Navarra, 126.  
Solsona, Facundo.—Mayor, 16.  
Tolentino, Ricardo.—S. Blas, 26.  
Viciano, Pedro.—Enmedio, 20.  
Vives, Manuel.—Colón, 26.

## Pañerías

Almer, V. de E.—Enmedio, 5. T. 1268.  
Collado, Vte.—Mayor, 53. T. 2404.  
Corbeia, Juan.—P. Rey, 2.  
Loras, Vte.—Bart. Reus, 17. T. 1720.  
Màs, Luis.—Colón, 35. T. 1770.  
Navarro, Angel.—Alloza, 7.  
Valverde, Vte.—Enmedio, 87.

## Papelerías

Armengot, H. de J.—Enmedio, 31. T. 1715.  
Ballester, Benjamín.—Mayor, 2. T. 1335.  
Ballester, Emili.—G. Mola, 4. T. 2181.  
Bastida.—G. Aranda, 7. T. 1473.  
Gómez, H. de P.—Feria, 5. T. 1724.  
La Comercial.—G. Sanjurjo, 4. T. 2006.  
La Gavina.—Enmedio, 9. T. 2014.  
Navarro.—Dr. Clará, 9.  
Segarra.—Enmedio, 49. T. 1288.  
Comas, Caio Sotelo.  
Valentín, J.—Colón, 90. T. 1431.



NOGAT.—Contra ratas, ratones, cucarachas, siempre NOGAT

## Paqueterías

Permat, Vte.—Colón, 82. T. 1544.  
Piseco, Ignacio.—R.<sup>a</sup> Mijares, 150.  
P. Capricho.—Enmedio, 15.  
Pabregat, Vicente.—S. Félix, 9.  
Pérez, Amparo.—Mayor, 17.  
Pérez, Antonio.—Colón, 58.  
Peralbo, José.—S. Félix, 82.  
Pérez, Antonio.—Antonio Maura, 23.  
Pérez, Rosa de Oro.—Enmedio, 80.  
Pérez, Martínez, Manuela.—S. Félix, 64.  
Pérez, Medin Valls.—Enmedio, 108.  
Pérez, Alfredo.—Sagraja Familia, 55.  
Pérez, Hnos.—P. Gmo., 2. T. 2436.  
Pérez, Manuel.—R.<sup>a</sup> Mijares, 81.  
Pérez, Montoliu, Elvira.—Trinidad, 71.  
Pérez, Montoliu, Rosalía.—Joaq. Costa, 10.  
Pérez, Navarro, Amparo.—R.<sup>a</sup> Mijares, 106.  
Pérez, Navarro, Antonio.—Mayor, 95.  
Pérez, Nique.—G. Aranda, 15.  
Pérez, Olucha, Francisca.—Mayor, 115.  
Pérez, Padilla, Eliseo.—Feria, 7.  
Pérez, Pascual, V. de J.—Colón, 76. T. 1814.  
Pérez, Perea, Antonio.—Gobernador, 56.  
Pérez, Prades, Elías.—Colón, 29.  
Pérez, Sanmartín, Luis.—Sanahuja, 5.  
Pérez, Santamaría, José.—Enmedio, 72.  
Pérez, Serrano, Salustiano.—Enmedio, 22.  
Pérez, Tena, Miguel.—Pintor Castell, 1.  
Pérez, Ventura, José.—S. Roque, 47.  
Pérez, Vicente, Eliseo.—P. Victoria, 22.  
Pérez, Villanueva, Rodrigo.—Navarra, 38.  
Pérez, Viras, Cruz.—R.<sup>a</sup> Mijares, 80.

## Paraguas (Reparación de)

Pérez, Sánchez, Manuel.—Esc. Pías, 14.

## Peluquerías para Caballeros

Pérez, Aguilar, José.—Caballeros, 43.  
Pérez, Andreu, Francisco.—Enmedio, 111.  
Pérez, Arrufat, Domingo.—R.<sup>a</sup> Mijares, 55.  
Pérez, Augusta, Joaquín.—Félix Bréva, 82.  
Pérez, Baquer, Antonio.—R.<sup>a</sup> Mijares, 105.  
Pérez, Barberá, Antonio.—9 de marzo, 63.  
Pérez, Barberá, Joaquín.—Mayor, 6.  
Pérez, Bellido, Vicente.—Bayer, 8.  
Pérez, Branchadell, Joaquín.—S. Félix, 2.  
Pérez, Casano, Alberto.—Zaragoza, 51.  
Pérez, Castillo, José.—R.<sup>a</sup> Mijares, 30.  
Pérez, Clausell, Luis.—R.<sup>a</sup> Mijares.  
Pérez, Chuliá, José.—Navarra, 119.  
Pérez, Espuena, Gil.—G. Aranda.

Pérez, Gil, José.—Feria, 11.  
Pérez, Giner, Clemente.—Enseñanza, 15.  
Pérez, Gozalbo, Manuel.—G. Sanjurjo.  
Pérez, Guiral, José.—Diagonal, 46.  
Pérez, Hernández, Ricardo.—Ruiz Vila, 56.  
Pérez, Isierte, Joaquín.—Ob. Beluán, 16.  
Pérez, Lagufa, Angel.—Mayor, 55.  
Pérez, López, Cristóbal.—Enmedio, 8.  
Pérez, Milá, José.—Sidro Vilarroig, 24.  
Pérez, Miró, Clemente.—Navarra, 55.  
Pérez, Miró, Vicente.—R.<sup>a</sup> Mijares, 134.  
Pérez, Navarro, Bta.—R.<sup>a</sup> Magdalena, 70.  
Pérez, Nebot, Francisco.—Cervantes, 1.  
Pérez, Palmer, Vicente.—Trinidad, 10.  
Pérez, Pallarés, Ismael.—Colón, 80.  
Pérez, Prades, Antonio.—R.<sup>a</sup> Mijares, 88.  
Pérez, Prades, Juan.—R.<sup>a</sup> Mijares, 66.  
Pérez, Tellols, Joaquín.—P. Clavé, 14.  
Pérez, Ten, Ramón.—Vera, 35.  
Pérez, Torres, José.—Joaquín Costa, 50.  
Pérez, Ubeda, Manuel.—P. Rey, 14.  
Pérez, Vidal, Manuel.—Trinidad, 26.

## Peluquerías para Señoras

Pérez, Aicart, Ana.—Antonio Maura, 11.  
Pérez, Andreu, Carmen.—O'Don-ll, 8.  
Pérez, Arzo, Jaime.—C. Sotelo, 5. T. 1877.  
Pérez, Colón, Vicente.—Isaac Peral, 4.  
Pérez, Cueva, José.—Trinidad, 50.  
Pérez, Galas.—G. Mola, 5. T. 2266.  
Pérez, Garbí, Rosa.—Enmedio, 146.  
Pérez, La Ideal.—Alloza, 141.  
Pérez, Mari.—José Antonio, 8.  
Pérez, Marisol.—G. Mola, 6.  
Pérez, Miró, Carmen.—P. Rey, 41.  
Pérez, Palau, Carmen.—S. Félix, 21.  
Pérez, Riera, Manuel.—R.<sup>a</sup> Mijares, 164.

## Pensiones

Pérez, Amorós, José.—Navarra, 10.  
Pérez, Borrás, Faustino.—S. Vicente, 22.  
Pérez, Castellón.—R.<sup>a</sup> Magdalena, 8. T. 2070.  
Pérez, Españolito.—Calvo Sotelo, 7.  
Pérez, Forés, Federico.—S. Vicente, 95.

## PELUQUERIA PARA SEÑORAS

# CUEVA

Trinidad, 50 - CASTELLON

Los *Perfumes Givase* dan  
personalidad y distinción a quien los usa

UN BUEN AFEITADO CON  
*Masaje Givase*

Pomada ASPAIME.—La salud de los niños

Lacorte.—Ximénez, 14.  
Levante.—Vieja de España, 29. T. 1572.  
Molina.—S. Vicente, 60.  
Nebot.—Enmedio, 93. T. 1645.  
Norte.—Lucena, 15. T. 1374.  
Salvá, Vicente.—P. Vieja de España, 4.  
Tena, Severino.—P.º Morella, 6.  
Valencia.—Trinidad, 42. T. 1535.

### Perfiles de hierro y latón (Fáb. de)

Ordóñez, Vicente.—Fola, 26. T. 1457.

### Perfumes (Fáb. de)

Givase, S. L.—Gran Vía, 72. T. 1960.  
Ind. Quím. Tello.—Gran Vía. T. 2134.  
Miró, Hnos.—C. Arenal, 3. T. 1263.  
Sakia.—Canónigo Segarra, 5.

### Perfumerías

Albiol, Vicenta.—Zaragoza, 29.  
Aparici, Adolfo.—Trinidad, 3. T. 1692.  
Arzo, Jaime.—C. Sotelo, 3. T. 1877.  
**Asencio.—Enmedio, 36. T. 1670.**  
Blanch, H. de J.—Colón, 70. T. 1512.  
Branchadell, Joaquín.—S. Félix, 88.  
Payos, Antonio.—Enmedio, 84. T. 2054.  
Galas.—G. Mola, 5. T. 2266.  
Galindo, Fco.—Mijares, 142. T. 1210.  
García, Vte.—J. Antonio, 11. T. 1502.  
Gran Estilo.—Colón, 49. T. 2114.  
Medín Valls.—Enmedio, 108.

Monferrer, J.—Navarra, 67. T. 1406.  
Monfort, Alfredo.—Sag. Familia, 55.  
Monfort, Hnos.—P. Gmo., 2. T. 2436.  
Montoliu, Elvira.—Trinidad, 71.  
Navarro, Amparo.—R.ª Mijares, 106.  
Navarro, Antonio.—Mayor, 95.  
Olucha, Francisca.—Mayor, 115.  
Porcar, Antonio.—Gobernador, 56.  
Ripollés, Vicente.—Enmedio, 70.  
Rodríguez, Hnos.—Vera, 44.  
Sáez Gordo, C.—Colón, 3.

Sales, Isabel.—Enmedio, 67. T. 2238.  
Sanz, Ismael.—S. Félix, 24  
Unión Farmacéutica Levantina, S. A.—Allo-  
za, 84. T. 2141.  
Villanueva, Rodrigo.—Navarra, 38.  
Vivas, Cruz.—R.ª Mijares, 80.

### Perito agrícola

Albiach, Francisco.—Alloza, 79. T. 1638.

### Persianas (Fáb. de)

Camañes, Antonio.—Escalante, 1.  
Ribera, Vicente.—Sisternes, 5.  
Valls, Emilio.—Dr. Clará, 29. T. 2261.

### Persianas (Venta de)

Blanch, Salvador.—P. Rey, 32. T. 1380.

### Pesca (Artículos para la)

Prades, M.—Donos o Cortés, 10.  
Royo, Manuel.—C. Sotelo, 26.  
La Senyera.—Colón, 42.

### Piedra artificial (Fáb. de)

Butsems.—G. Aranda, 20. T. 1817.  
Derivados de la Piedra Natural, S. L.—  
A. Valencia, 40. T. 1232.  
Ferrándiz, J.—Magdalena, 5. T. 1239.  
Gaya, Florencio.—Dr. Clará, 10.  
Montañés, Joaquín.—Pelayo, 1.  
Pauls, Víctor.—Dr. Clará, 71.  
Rubio, Pablo.—Dr. Clará, 6. T. 2254.

### Piel (Artículos de)

#### Asencio.—Enmedio, 36. T. 1670.

Conde, Matilde.—Enmedio, 46.  
Chermá y Braulio.—Colón, 23. T. 1511.  
Gran Estilo.—Colón, 49. T. 2114.  
Roig, Vda. de E.—Colón, 53.

### Pieles (Almacenes de)

Adell, Sat.—A. Valencia, 38. T. 2222.  
Edo, Tomás.—Padre Jofré, 6. T. 1988.  
Rillo, Agustín.—Borriol, 19. T. 2194.

Su pelo persistirá peinado con  
FIJADOR TONIN de

*Productos Givase, S.L.*

CASTELLON

FABRICA DE PERFUMERÍA - EXTRACTOS  
LOCIONES - COLONIAS - BRILLANTINAS

*Productos Givase, S.L.*

CASTELLON

ODOL: Una pasta dentífrica sin igual

**Tabaco Rubio puro**  
un perfume MYROHER

**FABRICA** de Básculas, Balanzas, Romanas, Pesas  
y Medidas de Varias Clases y Fuerzas

# Manuel Artola

BÁSCULAS MEDICALES Y BALANZAS DE GRAN PRECISIÓN FARMACÉUTICA

Esta Casa garantiza sus artículos por reunir las condiciones que exige la Ley

TALLERES Y DESPACHO: Calvo Sotelo, 16 y 18

CASTELLÓN

## "El Cohete Gordo"

Depósito de Juguetes, Barati-  
jas, Fuegos artificiales y toda  
clase de artículos para ambu-  
lantes y paraditas



**Precios increíbles**



Jaime Fabregat

San Félix, 83 CASTELLÓN

Cuchillería y Perfumería

## Rodriguez

**VACIADORES**

Se hacen vaciados en toda cla-  
se de Herramientas Cortantes  
Especialidad en Pulimentados

Extenso surtido en tijeras, Cu-  
chillos, Corta-Plumas, Navajas  
de Bolsillo, Herramientas de  
Carnicería y Pescadería

Especialidad en Objetos de  
Peluquería, Jabones y Cremas  
para afeitarse

C. de Vera, 44

CASTELLÓN

## Hojalatería

Marcas para la confección de Na-  
ranja, Guanos, etc. etc.

Se colocan instalaciones de AGUA, GAS, BOMBAS Y SIFONES

# V. Arnau

DESPACHO y TALLERES: G. Sanjurjo, 5 - T. 1496

CASTELLÓN



# CAJA GENERAL DE AHORROS Y MONTE DE PIEDAD

de Castellón de la Plana



**INSTITUCION BENEFICO - SOCIAL GENUINAMENTE  
CASTELLONENSE, FUNDADA en 1899**

## Sucursal en Benicarló

**LIBRETAS DE AHORRO**  
al 2 por 100 anual acumulable y  
**CUENTAS CORRIENTES A LA VISTA**  
al 1 por 100

**IMPOSICIONES A PLAZO FIJO**  
al 3 por 100

Estos intereses se devengan desde  
el día de la imposición

**Préstamos Hipotecarios, de Garantía  
Personal y Sobre Ropas y Alhajas**  
al interés anual del 5 por 100



Todas las utilidades obtenidas en cada ejercicio se destinan a atenciones benéfico-sociales, entre las cuales figura establecida con carácter permanente la concesión de 100 pensiones vitalicias a ancianos pobres. Y a incrementar los fondos de reserva y previsión

**Pieles (Secadero de)**

Traver, Rafael.—A. Valencia, 117.

**Piezos (Molinos de)**

Adán, Hnos.—P.<sup>o</sup> Morella, 1. T. 1518.  
 Alcón, H. de J.—Independencia, 5. T. 1885.  
 Fibla, V. de J.—Morella, 76. T. 1304.  
 Molina, H. de J.—Morella, 36. T. 1787.

**Piezos (Venta de)**

Alonso, Miguel.—R.<sup>a</sup> Mijares, 24.  
 Andreu, Vte.—Feria, 2. T. 2386.  
 La Plana.—Lucena, 13. T. 1883.  
 Prades, Vda. de.—P. Rey, 44.  
 Sebastián, A.—Mijares, 53. T. 1348.

**Pintores de automóviles**

Blanco, Manuel.—Rep. Argentina, 1.  
 Martos, Esteban.—A. Valencia, 12.  
 Prades, Emilio.—Navarra, 1. T. 1334.  
 Ramos, J. y J.—Herrero, J. M. T. 2351.

**Pintor ceramista**

Guallart, R.—Cervantes, 37.

**Pintores decoradores**

Llopis, J.—Bart. Reus, 32. T. 2071.  
 Pascual, José.—Esc. Viciano, 28.  
 Pérez, J. J.—Esquina Sagasta—Herrero.  
 Planchadell, Seb.—Amadeo I, 54.  
 Rubert, José.—Hnos. Bou, 9.  
 Tirado, Amadeo.—Gobernador, 16.

**Pisos de goma (Fáb. de)**Amat, Vte.—Farc.<sup>o</sup> Ramos, 3. T. 1227.**Pisos «Ladrihiero»**

Estrades, Juan.—Mayor, 30. T. 2449.

**Planchado mecánico (Taller de)**

Del Río, M.—Colón, 40.

**Plátanos (Almacenes de)**

Felip, V. de B.—Gobernador, 86. T. 1504.

Felip, J.—Gobernador, 84. T. 1554.  
 Francisco, M.—Mealla, 12. T. 1585.

**Posadas**

La Estrella.—Vieja de España, 21.  
 San Juan.—Santacruz Tejeiro, 2. T. 1341.  
 San Pascual.—Amadeo I, 24.

**Practicantes**

Aguilar, José.—Caballeros, 43.  
 Arnau, Roberto.—Calvo Sotelo.  
 Baldayo, Antonio.—Félix Ereva, 40.  
 Bellido, Vicente.—Bayer, 8.  
 Besalduch, Ignacio.—I. Ferrer, 11.  
 Bueso, Manuel.—Ramón Lull, 11.  
 Calvo, José.—Pérez Galdós, 12.  
 Garde, Enrique.—S. Blas, 21.  
 Gimeno, Enrique.—Alloza, 69.  
 Gómez, Arcadio.—Campoamor, 19.  
 Granchel, Francisco.—Cataluña, 9.  
 Granchel, Pablo.—P. Rey, 57.  
 Jovaní, Benedicto.—R.<sup>a</sup> Magdalena, 2.  
 Lafuente, Herminia.—Cañal, 25.  
 López, José.—C.<sup>a</sup> Alcora (chalet).  
 Lloréns, Amalia.—Campoamor, 20.  
 Lloréns, Francisco.—Caballeros, 38.  
 Más, Vicente.—S. Félix, 48.  
 Meliá, José.—Alloza, 186.  
 Montoliu, Cristóbal.—P. Clavé, 36.  
 Montoliu, Cristóbal.—P. Clavé, 37.  
 Muriach, Vicente.—San Vicente.  
 Navarro, Juan.—Cisneros, 17.  
 Pallarés, Ramón.—Tenerías, 1.  
 Pau, Francisca.—R.<sup>a</sup> Magdalena, 2.  
 Piñón, Manuel.—Vieja de España, 32.  
 Porcar, Vicente.—Zaragoza, 19.  
 Ramírez, Juan.—S. Francisco, 3.  
 Rochera, Francisco.—P.<sup>o</sup> Ribalta, 1.  
 Rubio, José.—Alloza, 112.  
 Sastre, José.—Trinidad, 67.  
 Viciano, Enrique.—Trinidad, 156.  
 Vidal, Miguel.—Trinidad, 26.  
 Vilar, Francisco.—Mayor, 170.

**NOGAT.—Contra ratas, ratones, cucarachas, siempre NOGAT****Rueda Hermanos****COMPRA - VENTA**

Cereales - Garrofas Higos secos y Almendras

**CASTELLÓN**

Teodoro Llorente, núm. 6 - Teléfono 1252

**VALENCIA**

Lonja mesa núm. 77 - Teléfono 18515

**Mekanográfica Levantina**

Reparación de máquinas de escribir

Mayor, 37 - Teléf. 1430

**CASTELLÓN**

**ULTRAMARINOS**

**Matias  
Martin**

Gran surtido en Mantequilla  
Licores - Champagnes  
Conservas - Quesos  
Especialidad en jamones de  
Aragón



Vera, 1 y Pescadería, 1-2 - Tel. 1592  
CASTELLÓN

**Vicente  
Monterde**



MATERIALES DE  
CONSTRUCCIÓN



Padre Escuder, 7 - Alloza, 181

**CASTELLÓN**

**CRISTOBAL**

**FELIP**



LÁMPARAS  
DECORATIVAS

LÁMPARAS  
**OSRAM**

INSTALACIONES ELÉCTRICAS  
MATERIAL ELÉCTRICO

Calvo Sotelo, 11 y 13  
CASTELLÓN

**CALZADOS**

**Joaquín  
Muñoz Calvo**

ZAPATOS  
ALPARGATAS  
ZAPATILLAS

TALLER DE REPARACIONES

San Francisco, 4  
CASTELLÓN

## Procuradores

- Adell, José M.<sup>a</sup>—Enmedio, 99. T. 1862.  
Bagán, Joaquín.—Alloza, 74.  
Benedito, M.—Mayor, 120. T. 1955.  
Campoy, Adolfo.—Mayor.  
Fabra, V.—Ximénez, 4. T. 2421.  
Ferrer, José.—Caballeros.  
Gomis, Daniel.—I. Peral, 15. T. 1786.  
González, Alf.—Mayor, 16. T. 2150.  
Grangel, Fco. L.—Enmedio, 87. T. 1662.  
Martínez, Juan M.—Ruiz Vila, 20.  
Serrano, Luis.—Mayor, 107. T. 1567.  
Tirado, José M.<sup>a</sup>—J. Antonio.  
Tirado, Vicente.—J. Antonio, 8. T. 2099.

## Publicidad (Agencias de)

- Mercurio.—Mayor, 13. T. 2228.  
Negre, Luis.—Trinidad, 103. T. 2237.

## Pulverizadores agrícolas

- Albiol, Antonio.—S. Blas, 17.  
Alegre, Francisco.—S. Félix, 74.  
Beltrán, Vicente.—S. Roque, 14.  
Causanilles, José.—Navarra, 71.  
Chaler, Ignacio.—Guñ. Tárrega, 44.  
Maicas, Vicente.—S. Francisco, 86.  
Sales, José.—S. Tomás, 63. T. 2305.  
Sales, Vicente.—Lope de Vega, 1.

## POLSSA - DDT

Insecticidas para el campo y los graneros

## BELLI

Mealla, 10 - CASTELLON - Tel. 1930

## Puntas (Fáb. de)

- Dois, J. y J.—Colón, 41. T. 1412.

## Quincallerías

- Dois, J. y J.—Colón, 41. T. 1412.  
Mateu, Enrique.—Pasaje Mercado, 6.  
Ripollés, Vicente.—Enmedio, 70.  
Sales, Isabel.—Enmedio, 67. T. 2238.

## Radiadores (Fáb. y rep. de)

- Mon, Manuel.—Donat, 1. T. 2212.  
Ordóñez, Vicente.—Fola, 26. T. 1457.

## Radios (Reparación de)

- Aixa, M.<sup>a</sup> Carmen.—P. Rey, 76.

Arderius, J.—Colón, 72. T. 1360.

Caro.—Enmedio, 34. T. 2015.

César Radio.—Bayer, 28. T. 1428.

Fernández, Jovino.—Mayor, 127. T. 2367.

García, Vicente.—J. Antonio, 11. T. 1502.

Ind. Eléc. Zenit.—Enmedio, 56. T. 1685.

Jornet, J.—Alloza, 189. T. 1264.

Jovino.—Mayor, 127. T. 2367.

Martínez, Vte.—Colón, 7. T. 2028.

## Radios (Venta de)

Arderius, J.—Colón, 72. T. 1360.

Caro.—Enmedio, 34. T. 2015.

Folch, Vicente.—P. Paz, 14. z

García, Vte.—J. Antonio, 11. T. 1502.

Ind Eléc. Zenit.—Enmedio, 56. T. 1685.

## Reasegueros (Compañías de)

La Ibérica.—Fola, 1. T. 2332.

Mare-Strum, S. A.—G. Sanj., 46. T. 2040.

## Recauchutado (Talleres de)

Peris Varella.—Herrero, 23. T. 1327.

SEDARP.—R.<sup>a</sup> Mijares, 49. T. 1367.

## Relojerías

Aguilar, José.—Alloza, 31.

Balaguer, Antonio.—Guñ. Tárrega, 26.

Caro.—Enmedio, 34. T. 2015.

Folch, Vicente.—P. Paz, 14.

Font.—Enmedio, 82. T. 2079.

Gauchia, Joaquín.—Colón, 78.

Martí, José.—Campoamor, 12.

Peláez, Vda. de M.—Colón, 27. T. 1887.

Sáiz, Antonio.—C. Sotelo, 14.

Semper, Ricardo.—C. Sotelo, 28.

Val, Cesáreo.—Vera, 33.

Vilar, Fernando.—R.<sup>a</sup> Mijares, 144.

## Reportajes gráficos

Más, Tomás.—C. Sotelo, 37.

Wamba.—Enmedio, 67. T. 2238.

## Restaurantes

Colón.—Colón, 69.

Guillamón, M.—P. España, 3. T. 1574.

Los Arcos.—H. de Más, 6. T. 1605.

Maestrazgo.—Enmedio, 52.

Monfort, Antonio.—Zaragoza, 27. T. 2005.

Solsona, Luis.—Colón, 77.

## Retales (Venta de)

Soler, Manuel.—P. Clavé, 19.

Joaquín Bagán García  
PROCURADOR DE LOS TRIBUNALES  
Alloza, 74, bajo, entresuelo  
CASTELLON

RELOJERIA Y TALLER

J. AGUILAR

Alloza, n.º 31  
CASTELLON

ODOL: La Pasta Ideal.—Odolícese

# Manuel Tirado García



Conservas - Salazones



Representaciones para las provincias de Castellón,  
Valencia, Alicante, Tarragona y Teruel



CASTELLON DE LA PLANA

Avda. Capuchinos, 12-1.º

Telegramas: LICON

Teléfono 1687

VALENCIA

Almas, 4

Telegramas: LICON

Teléfono 10761

Crespo  
**Manzanares**



CONSERVAS

SALAZONES

Almadrabas propias



**BARBATE**  
(CADIZ)

J a i m e  
**S I L V A**  
Y a q u e



SARDINAS PENSADAS

"J. S."



**Isla Cristina**  
(HUELVA)

**Sal (Almacenes de)**

Atava, Jaime.—Zaragoza, 5. T. 1644.  
 Calinera Catalana, S. A.—P. Paz, 1.  
 Serrano, Vda. S.—Zaragoza, 1. T. 1628.  
 Salls, S de.—Aragón, 14. T. 2269.

**Salazones (Almacenes de)**

Alianza, S. L.—P. Tetuán, 40. T. 2107.  
 Beltrán, J.—R.<sup>a</sup> Mijares, 1. T. 1815.  
 Farinós, H.—Independencia, 2. T. 2039.  
 García, Miguel.—Colón, 02. T. 2012.  
 Gimeno, Julia.—Pje. Mercado, 1. T. 1784.  
 Gimeno y Ortells SRC.—Zaragoza, 8. Teléfono 1713.  
 Sancho, Vda. de P.—Feria, 1. T. 1303.  
 Serrano, V. de S.—Zaragoza, 1. T. 1628.  
 Tirado, M.—Capuchinos, 10. T. 1687.  
 Vivas, Fdo.—Vieja de España, 2.  
 Vivas, Fdo.—P. Tetuán, 10. T. 1813.

**Sastrerías**

Archilés, Jaime.—Mayor, 7.  
 Avinent, Vda. de J.—Trinidad, 159.  
 Baeza, José.—Esc. Viciano, 16.  
 Baynat, José.—Enseñanza, 3.  
 Beltrán, Salvador.—Enmedio, 15.  
 Campo, Salvador.—Padre Vela, 14.  
 Collado, Vicente.—Mayor, 53. T. 2404.  
 Corbella, Juan.—P. Rey, 2.  
 Enrich, Ramón.—Sanahuja, 31.  
 Escuder, Luis.—Colón, 57.  
 Estellés, Manuel.—Hirso Molina, 1.  
 Ferrer, Miguel.—Trinidad, 34.  
 Ferrer, Tomás.—C. Sotelo, 33.  
 Forcada, Seraffn.—Colón, 17.  
 Granell, Vicente.—Cardona Vives, 36.  
 Guardiola, Macario.—Alloza, 110.  
 Loras, Vte.—Bart. Reus, 17. T. 1720.  
 Lloréns, Domingo.—Vera, 17.  
 Mariño, Juan.—Enmedio, 17.  
 Marzá, Bartolomé.—P. Victoria, 28.  
 Más, Luis.—Colón, 35. T. 1770.  
 Mata, Manuel.—Caballeros, 12.  
 Miralles, Tomás.—Pescadores.  
 Moral, Isidoro del.—Huerto Más, 2.  
 Navarro, Angel.—Alloza, 71.  
 Pinto, Juan.—Trinidad, 79.  
 Presentación, Leónidas.—Colón, 51.  
 Ramos, José.—Enmedio, 122.

Sebastiá, Juan.—P. Rey, 48.  
 Sos, José.—C. Sotelo, 25.  
 Tirado, Tomás.—Mealla, 19.  
 Torres, José.—P. Rey, 78.  
 Trilles, Vicente.—Cervantes, 7.  
 Valverde, Vicente.—Enmedio, 87.  
 Vilar, Joaquín.—Mayor, 26.

**Sastrería militar**

Collado, Vicente.—Mayor, 53. T. 2404.

**Seguros contra defunciones**

Crédito Español, S. A.—Caballeros, 19. Teléfono 1769.  
 El Ocaso, S. A.—S. Francisco, 70. T. 2469.  
 Finisterre, S. A.—Colón, 66.  
**Seguros contra enfermedad**  
 A S. E. P. E. Y. O.—O'Donell, 16.  
 Crédito Español, S. A.—Caballeros, 49.  
 M. A. P. F. R. E.—Alloza, 2. T. 1822.

**Seguros generales**

Aragonesa, S. A.—Mayor, 27. T. 2298.  
 Asuránces Gnérales.—Mayor, 27. T. 2298.  
 Aurora.—Mayor, 124. T. 2419.  
 Bilbao CAS.—C. Sotelo, 31. T. 1982.  
 Boscar, Luis.—Mayor, 92. T. 1865.  
 Centro de Navieros Aseguradores.—Enmedio, 14. T. 2172.  
 Fides.—G. Sanjurjo, 25. T. 1581.  
 Gral. Esp. Seg.—Trinidad, 108. T. 1561.  
 L'Abeille.—G. Aranda, 20. T. 1505.  
 La Catalana.—E. Viciano, 1. T. 1372.  
 La Constancia.—O'Donell, 16.  
 La Equitativa.—Gobernador, 82. T. 1921.  
 La Estrella.—C. Segarra, 5.  
 La Mundial.—Mayor, 13. T. 2228.  
 La Previsión Española.—Moyano, 28. Teléfono 2295.  
 La Previsora Hispalense.—B. Reus, 9.  
 L'Assicuratrice Italiana.—Enmedio, 14. Teléfono 2172.  
 La Unión y el Fénix Español.—Alloza, 2. Teléfono 1822.  
 La Urbana.—E. Viciano, 1. T. 1372.  
 Lucero.—G. Aranda, 20. T. 1505.  
 L'Urbaine - Vie.—Enmedio, 14. T. 2172.  
 Mare-Nostrum, S. A.—G. Sanjurjo, 46. Teléfono 2040.

**Placas Arbitrios, BELLI.—Mealla, 10.—Teléfono 1930**

**REPARACIÓN DE RELOJES**  
 Composturas garantizadas

**José Martí**

Campoamor, 12  
**CASTELLÓN**

Reportajes Gráficos

# TOMAS MASUSÓ

Laboratorio especializado en trabajos de Leica, Contax - Reproducciones  
Ampliaciones - Revelado de películas - Fotos para carnet etc. etc.

Calvo Sotelo, 37 CASTELLÓN

## Despacho Central

DE LA

RED NACIONAL DE LOS  
FERROCARRILES ESPAÑOLES

Expedición de Billetes  
Transporte de Mercancías  
de  
PUERTA A PUERTA



Concesionario:

**C. Fauvell Montón**

San Vicente, 70 - Teléfono 2432

CASTELLÓN

## TRANSPORTES

AGENCIA

# Sanchis Prats



San Vicente, 68 Tel. 1308

CASTELLÓN

## Juan FLORS

TALLER DE BRONCISTA, GALVANOTECNICA Y HOJALATERIA

Monturas y Accesorios de Metal para Escaparates - Vitrinas para Quincallería,  
Bars, Clínicas, etc. - Pasamanos para Puertas vidrieras, Estantes y Perchas en  
Latón pulido y níquelado - Restauración y Níquelado de Lámparas, Camas  
y toda clase de Aparatos de Metal

LUIS VIVES, 3

Castellón

Mediterránea.—Enmedio, 151. T. 2345.  
Mutua Gral. Seg.—P. Rey, 3. T. 1533.  
Occidente, S. A.—Trinidad, 73. T. 2497.  
Peninsular, S. A.—Mayor, 60. T. 2239.  
Ultra.—Mayor, 102. T. 2065.  
Unión Levantina.—Gmo., 4. T. 2020.  
Zarich.—Fola, 12.

### Sellos de cauchú (Fáb. de)

Prades, Daniel.—Alloza, 3.

### Serrerías mecánicas

Aladón, Ernesto.—Lucena, T. 2411.  
Altava, Vicente.—A. Valencia, 3.  
Artero, Manuel.—A. Guijarro, 38.  
Beltrán, Fdo.—P. Vela, 11. T. 2016.  
Beltrán, José.—A. Card. Costa, 23.  
Beltrán, Vte.—P. Galdós, 25. T. 2348.  
Bernat, Vte.—Galicia, 18.  
Escrich, V.—Card. Costa, 7. T. 1825.  
España, Salvador.—A. Valencia, 19.  
Galmés, José.—Rep. Argentina, 8.  
Más, Ramón.—R.<sup>a</sup> Mijares, 139.  
Melid, José.—A. Alcora, 70.  
Monferrer, Germán.—Dr. Clará, 22.  
Zaragozá, Bta.—Dr. Clará, 26.

### Sillas de enea (Fáb. de)

Amat, Fed.—Ximén P. Arenós, 44.

### Sodas en polvo (Fáb. de)

Barrachina, M.—Alloza, 78. T. 1609.

### Soldadura autógena

Aparicio, M.—R.<sup>a</sup> Mijares, 133. T. 1823.  
Mir, Mario.—R.<sup>a</sup> Mijares, 50.  
Mon, Manuel.—Donat, 1. T. 2212.  
Peris Varella.—Herrero, 23. T. 1327.

### Sombrererías

RAMON.—Enmedio, 40. T. 1384.  
Vives, Guillermo.—Enmedio, 28.

### Somieres (Fáb. de)

Amat, Vda. de E.—S. Vicente, 17.  
Gargallo, Cándido.—S. Vicente, 78.

### Stores y visillos (Fáb. de)

Adsuara, V. de V.—Dr. Clará, 52. T. 2292.

### Suministros industriales

Com. e Indust.—G. Aranda, 25. T. 2225.

Faro Industrial.—G. Mola, 3. T. 1519.  
Gómez, José.—P. Rey, 33. T. 2205.  
Granell, E.—Gobernador, 82. T. 1921.

### Surtidores de gasolina

Aparici, Adolfo.—Trinidad, 3. T. 1692.  
Badenes, Andrés.—P. Clavé.  
Betoret, T.—R.<sup>a</sup> Mijares, 175. T. 1305.  
Cortés, José.—Herrero, 31. T. 1445.  
Flors, Eustasio.—P. Independencia.  
Peris Varella.—Herrero, 23. T. 1327.

### Tabernas

Alegre, Vte.—R.<sup>a</sup> Magdalena, 76.  
Almela, M.—A. Valencia, 20. T. 2471.  
Redolat, Fco.—Sidro Vilarroig, 9.

### Tallistas decoradores

Basilio, Vte.—B. Reus, 16.  
Escoda, Antonio.—Unión.  
Lasalas, Rafael.—P. Rey, 55.  
Marmaneu, Rafael.—Fola, 3.  
Vidal, Fco.—M. Chapí, 59.

### Tapicerías

Lloria, Juan.—A. Toledo, 9. T. 2347.  
Sanahuja.—S. Blas, 5.

### Taxis

(V. automóviles de alquiler.)

### Tascas

El Trébol.—Balaguer, 6. T. 1553.  
La Alcarreña.—Amadeo I, 12.  
Los Arcos.—H. Más, 6. T. 1605.  
Los Caracoles.—Navarra, 1.  
Más, Pedro.—P. Rey, 17. T. 2220.

### Tejidos (Almacenes de)

Flors, Agustín.—Bellver, 36.  
Peña, Const.—B. Reus, 17. T. 1636.

### Tejidos algodón (Fáb. de)

Adell, Juan.—M. Ensenada, 10. T. 2139.  
Alicart y C.<sup>a</sup>, S. L.—Magdalena, 41. T. 1706.  
Casanovas, J.—Sagasta, 39. T. 1272.  
Querol, J. A.—Casalduch, J. O. T. 2072.  
Soler C.<sup>a</sup>, S. L.—H. Bou, 38. T. 1709.

### Tejidos (Venta de)

Alba, Joaquín.—Colón, 63.  
Baeza, José.—Trinidad, 7.  
Bar, Mon y Tomás.—Enmedio, 88.  
Blay, Manuel.—Colón, 40.

# CASA CARO

RELOJERÍA - OPTICA - RADIO - FOTO

Enmedio, 34 - Teléfono 2015

CASTELLON



**“LA PERDIZ”**  
**ULTRAMARINOS ARCUSA**

Plaza Vieja de España, 31 - Teléfono 2042

**CASTELLON**

Le ofrecerá la mayor selección de Cafés tostados, Quesos  
y Mantequillas. Tripas y especias para embutidos

**JABON BLANDO POTÁSICO**

PARA LA INDUSTRIA TEXTIL

**FORCADELL**

Y JABONES COMUNES Y SINTÉTICOS

Fábrica en ULLDECONA (Tarragona)

Representante: MANUEL BELLIDO - Mealla, 10. Teléfono 1930  
CASTELLON

**MARCO VALLS**  
Muebles y Tablero

MADERAS - TABLEROS - TALLAS  
ENRIQUE MARCO VILAR

EBANISTERIA-CURVADOS-SOMMIERS  
VICENTE VALLS QUERAL

San Francisco, 95 - CASTELLON - Teléfono 2258

**JOSE GIL MATÍES**

Calle Lucena (continuación) - Teléfonos 1547 y 1548

**EXPORTADOR**  
DE  
**FRUTAS**

**DERIVADOS**  
DE LA  
**NARANJA**

Metro.—Colón, 37. T. 1915.  
Enmedio, 52. T. 1339.  
Enmedio, 50. T. 1593.  
Saldadora.—Colón, 35. T. 1770.  
Emilio.—P. Rey, 3.  
Vda. de P.—Enmedio, 53.  
Vda. de.—Colón, 1. T. 1842.  
Eduardo.—Enmedio, 1.  
Establ.—S. Fco., 70. T. 2469.  
Palacio de la Moda.—Enmedio, 11. T. 1514.  
Federico.—Trinidad, 29.  
Vda. de J.—S. Félix, 12.  
Matías.—C. Sotelo, 30.  
Manuel.—T. Llorente, 3.  
Colón, 60. T. 1285.  
Manuel.—P. Clavé, 19.  
Crist.—Enmedio, 47. T. 2085.  
Joaquín.—P. Rey, 37.

#### Timbrado papel seda

Peris, Juan.—P. Paz, 4. T. 1602.

#### Tintas (Fáb. de)

Arrufat, Miguel.—Pérez Galdós, 10.  
Tena y Colom.—Lucena, 12. T. 1297.

#### Tintes y blanqueo de hilados

Bajuelo, L. R.—Dean Martí, 7. T. 1608.

#### Tintorerías

Bou, José.—Luis Vives, 11. T. 1863.

**CATALANA. — JUAN AULEDA. —  
Padre Vela, 31. T. 1345; Alloza, 101.  
T. 1846, y Ronda Magdalena, 30.**

Chiva, Federico.—Lealtad, 14.

Del Río, M.—Mayor, 6. T. 1501.

IRIS - B. Agustí.—Vera, 6. T. 1989.

Marín, Fco.—Mayor, 88.

Miralles, R.—Navarra, 50. T. 1869.

#### Tonelería

Alberto, Hnos.—Trav. Borriol.

#### Torneros de madera

Burgos, Manuel.—Cataluña, 35.

Pardo, Carlos.—Dr. Clará, 34.

#### Transportes (Agencias de)

Bellido, Ramón.—Ribalta, 8. T. 1484.

Centelles.—Magdalena, 33. T. 1961.

Calito.—P. Victoria, 32. T. 1824.

La Castellonense.—P. Rey, 22. T. 1326.

La Plana.—Zaragoza, 16. T. 2166.

López e Hijos.—Cataluña, 24.

Rápít Meseguer.—Ximénez, 10. T. 1376.

RENFE P. a P.—S. Vicente, 70. T. 2432.

Sanchis, Prats.—S. Vicente, 68. T. 1308.

Viciano, P.—Alloza, 117. T. 1576.

Vidal, José.—P.<sup>o</sup> Ribalta, 15. T. 1343.

Petit, José.—R.<sup>a</sup> Mijares, 94. T. 1980.

Salvador, B.—Dean Martí, 48. T. 2156.

Tárrega Mor.—Mijares, 87. T. 2319.

Tárrega.—P. Victoria, 31. T. 2468.

#### Transportistas en carro

Boters, J.—T. Montebancho, 8. T. 2399.

Celades, Juan.—Zaragoza, 39.

El Látigo.—S. Vicente, 2. T. 1654.

#### Trapos (Almacenes de)

Arlán.—Galicia, 3.

Boluda, Sev.—Borriol, 4. T. 1537.

Ferrán, Juan.—Alloza, 120. T. 2195.

González, Oscar.—Lucena, 23.

Jovaní, Ana M.<sup>a</sup>—Lepanto, 10.

Montoya, B.—T. Llorente, 14. T. 2318.

Prades, Adolfo.—T. Llorente, 10.

#### Tratantes de ganado

Caballar:

Giménez, Ric.—P. Guimerá, 6. T. 1972.

## Transportes Tárrega

P. Victoria, 31 - Teléfonos 1745 y 2468

CASTELLON

Placas Arbitrios, BELLI.—Mealla, 10.—Teléfono 1930

## Transportes CENTELLES

SERVICIO DIARIO EN AUTO - CAMIONES ENTRE BARCELONA  
CASTELLON Y VILAFRANCA DEL CID

CASTELLON: Ronda de la Magdalena, 33 - Teléfono 1961

BARCELONA: Calle Ancha, 46 - Teléfono 21786

# BANCO DE VIZCAYA

Capital escriturado . . . . .	200.000.000	Pesetas
» desembolsado . . . . .	150.500.000	»
Reservas . . . . .	135.000.000	»

## Casa Central: BILBAO

Oficinas en la Provincia de Castellón de la Plana:

Adzaneta  
Almenara  
Artana  
Burriana  
CASTELLÓN  
Lucena del Cid  
Nules  
Torreblanca

**Coñac Rafael C. Z.**  
**Coñac Viejísimo C. Z.**  
**Coñac Z. Z. Z.**  
**Fino Rivero**  
**Manzanilla Villamarta**



Agente para  
Castellón, Teruel y sus provincias

**Laurentino Tomás**  
**Cuevas**

Teléfono 1950

CASTELLON

Díñez, Vte.—R.<sup>a</sup> Mijares, 30.  
 Mateu Peña, J.—H. Diago, 6. T. 2108.  
 Parejo G.<sup>a</sup>, Miguel.—Vinaroz, 8.  
 Rodríguez, Fco.—Barrachina, 9. T. 2430.  
 Porcuno:  
 Mateu Marín, A.—S. Roque, 31.  
 Mateu Marín, F.—S. Luis, 22.  
 Vacuno:  
 Mateu Marín, A.—S. Roque, 31.  
 Mateu Marín, F.—S. Luis, 22.  
 Soriano Benloch, Carlos.—Fola.  
 Tomás Martí, Juan.

### Turrone (Fáb. de)

Almela, José.—Jorge Juan, 75. T. 1355.  
 Choc. Peñagolosa, S. A.—Pelayo, 16. Te-  
 léfono 2164.  
 Moya, Antonio.—Enmedio, 5. T. 1369.

### Ultramarinos

Arcusa, Fco.—V. España, 31. T. 2042.  
 Arcusa, Manuel.—Colón, 62. T. 1864.  
 Capsir, Juan.—P. Paz, 11. T. 1643.  
 Conde, Vte.—S. Francisco, 53.  
 Francisco, M.—Mealla, 12. T. 1585.  
 Galindo, J.—V. España, 33. T. 1703.  
 Gascón, Pedro.—Enmedio, 116.  
 La V. del Pilar.—Enmedio, 30.—T. 1381.  
 Martín, Matías.—Vera, 1. T. 1592.  
 Fons, Pedro.—S. Francisco, 2.  
 Reboll, Ramón.—Enmedio, 30. T. 1381.  
 Rodrigo, Vte.—P. Rey, 42.  
 Sáez, Vte.—Enmedio, 174.  
 Tena, Miguel.—Trinidad, 19. T. 1471.  
 Vilalba, Joaquín.—O'Donell, 6.  
 Vistós, Vte.—G. Aranda, 8. T. 2363.  
 Vivas, Ismael.—A. Dr. Clará, 1.

### Vaquerías

Agost Brea, Jaime.—Sisternes, 22.  
 Agost Escófn, Juan.—Av. Almazora.  
 Alcón, Romá.—Molino Besalduch.  
 Alejandro, Vte.—Pintor Oliet, 154.  
 Alvaro, Eladio.—Rep. Argentina, 63.  
 Andrés Forés, Fco.—Cuadra Saboner.  
 Archilés Forca, José.—Trinidad.  
 Arrufat Estaca, Vte.—S. José, 42.  
 Badenes, Joaquín.—Albocácer, 42.  
 Balaguer, Antonio.—Caballeros, 44.  
 Balaguer, Vicente.—A. V. Lidón, 13.  
 Balaguer Ramos, Vicente.  
 Bellido Senén, Tomás.—C.<sup>a</sup> Alcora.

Bernat Herrero, José.—Pelayo, 38.  
 Blasco Vidal, Vte.—A. Capuchinos.  
 Bonfilla Albiol, Francisco.—A.<sup>a</sup> Alcora.  
 Bono Andrés, Miguel.—C.<sup>o</sup> Cremor.  
 Bou Edo, José.—C.<sup>a</sup> Valencia.  
 Bou, Manuel.—Alquería Pelleró.  
 Bellés Orensa, Juan.—Viver, 42.  
 Calvo, Narciso.—A.<sup>a</sup> Alcora, 121.  
 Capdevila, Vicente.—Morella, 61.  
 Capdevila Marzá, Vte.—Maestrazgo.  
 Casalta, Manuel.—Sag. Familia, 39.  
 Castillo, Bta.—Vázquez Mella, 27.  
 Clausell García, José.—Sagasta, 19.  
 Corella, Pedro.—Pda. Coscollosa.  
 Edo Gual, Vte.—A. Benicásim, 217.  
 Escófn, Antonio.—C.<sup>a</sup> Valencia, 60.  
 Escófn Pérez, Tomás.—Lidón, 53.  
 Escófn Sos, Tomás.—Trav. Borriol.  
 Escófn Sos, Vte.—Zaragoza, 16.  
 Escorihuela, Matías.—Padre Jofré, 7.  
 Escrich, Benjamín.—C.<sup>a</sup> Alcora.  
 Escrig Clerig, Fco.—Venta Parranda.  
 Escuder Felip, Rosa.—S. Francisco, 18.  
 Fabra Bartoll, Federico.—A. Gimeno.  
 Fabra, Juan.—T. Montblanco.  
 Fabregat, Isidro.—Rosell, 16.  
 Fabregat, Eduardo.—Pda. Coscollosa.  
 Felip Gargallo, Fco.—Dr. Ferrán, 8.  
 Ferrer Pérez, Vte.—C.<sup>o</sup> Mar.  
 Fortanet, Juan.—Carr. Alcora.  
 G.<sup>a</sup> Gómez, Cristóbal.—Tenerías, 32.  
 G.<sup>a</sup> Sánchez, José.—Pda. Bobalar.  
 Gasque, Joaquín.—Rep. Argentina, 35.  
 Gil Corbató, Manuel.—Alloza, 151.  
 Gimeno Porcar, José.  
 Gimeno Ramos, Antonio.—Tenerías, 24.  
 Gimeno Ramos, Fco.—Navarra, 21.  
 Gisbert Gómez, José.—C.<sup>o</sup> Molinos.  
 Gómez Varela, Ramón.—Trinidad, 90.  
 Gual Sanz, Vte.—Pda. Cremor.  
 Hernando, José.—Pda. Coscollosa.  
 Herrero Segura, Vte.—Pelayo, 38.  
 Herrero Font, Fco.—C.<sup>a</sup> Alcora.  
 Jaime, Baltasar.—Sto. Tomás, 34.  
 Jaime Peña, Emilio.—C.<sup>a</sup> Valencia.  
 Jaime Peña, Joaquín.—Segorbe, 91.  
 Jaime Peña, Ramón.—Pint. Ribera, 17.  
 León Albert, Antonio.—Pint. Camerón, 5.  
 León Albert, Vte.—Segorbe, 36.  
 León Escófn, José.—Ruiz Vila, 5.  
 León Albert, Ana.—Campoamor, 36.

Viuda de **PEDRO ARRUFAT**

FÁBRICA DE ALPARGATAS DE TODAS CLASES

Historiador Viciana - Teléfono 2257

CASTELLON

- Lleó, Pascual.—Sidro Vilarroig.  
 Lloréns Collado, Vte.—C.<sup>o</sup> Molinos.  
 Manteca Renau, Emilio.—S. Francisco, 50.  
 Manteca Renau, José.—Ob. Caperó, 36.  
 Manteca, Manuel.—Fausto Vallés, 3.  
 Manteca, Manuel.—Hist. Viciana.  
 Marco Peña, Vte.—Pint. López, 10.  
 Marco, Antonio.—Rep. Argentina, 40.  
 Marco Ramos, Tomás.—S. Blas, 35.  
 Marco Ramos, Vte.—Dolores, 44.  
 Marco, Vda. de T.—R.<sup>a</sup> Mijares, 44.  
 Marco Mtez., José.—Dr. Ros, 2.  
 Marco, Vte.—Sidro Vilarroig, 16.  
 Martín, Manuel.—Félix Bрева, 56.  
 Martínez, Pedro.—Pda. Coscollosa.  
 Martínez Forte, José.—Alloza, 106.  
 Marzá Cerveró, M.—Card. Costa, 19.  
 Mateu Peña, Catalino.—Maestrazgo.  
 Miguel, Vte.—Félix Bрева, 107.  
 Mir Adsuara, Pedro.—C.<sup>a</sup> Alcora.  
 Mir Monfort, Pedro.—C.<sup>a</sup> Alcora.  
 Miravet, Miguel.—R.<sup>a</sup> Vinatea, 28.  
 Miravet, Antonio.—S. José, 29.  
 Molina Renau, Juan.—Diagonal, 16.  
 Monfort, Melchor.—Pda. Coscollosa.  
 Morte, Amadeo.—Diagonal, 104.  
 Muñoz Serrano, Manuel.  
 Nácher, Ramona.—R.<sup>a</sup> Vinatea, 3.  
 Navarro Ramos, Vte.—Alloza, 137.  
 Olariá, Elvira.—Rep. Argentina.  
 Ortiz Navarro, Miguel.—Alloza, 108.  
 Ortiz Traver, Pascual.—P. Bobalar.  
 Ortiz Cabrera, Miguel.—S. Blas, 47.  
 Ortiz Selma, Vte.—Lidón.  
 Palau, Ramón.—Pda. Estepar.  
 Pallarés, Cristóbal.—Alloza, 107.  
 Parejo, José.—Maestrazgo, 8.  
 Parejo, Manuel.—Joaquín Costa, 87.  
 Pastor, Juan.—Rafalafena, 14.  
 Peña Aixa, Perfecto.—S. Tomás, 46.  
 Peña, Manuel.—Cr. Rocafort, 41.  
 Peña Martí, Fco.—Estrella.  
 Pérez Flors, Manuel.—C.<sup>a</sup> Sequiol.  
 Peris, Amadeo.—Notario Más, 28.  
 Peris Falcó, Fco.—Alloza, 166.  
 Peris, Tomás.—Joaquín Costa, 33.  
 Ramos Altava, Vte.—S. Miguel, 7.  
 Ramos Fábrega, Bta.—Tr. Borriol.  
 Ramos F., José.—G. Aranda, 14.  
 Ramos F., Fco.—Card. Costa, 36.  
 Ramos Falcó, Antonio.—Sanahuja.  
 Ramos Falcó, Tomás.—S. Félix, 7.  
 Ramos Marco, Jaime.—Mallorca, 4.  
 Ramos, Vte.—R.<sup>a</sup> Magdalena, 109.  
 Ramos Miravet, José.—Enmedio, 147.  
 Ramos Ramos, Fco.—Lepanto, 69.  
 Ramos Ramos, José.—Bellver, 27.  
 Ramos Ramos, José.—Fola, 15.  
 Ramos Ramos, Tomás.—Trinidad, 80.  
 Ramos Ramos, Tomás.—Alloza, 35.  
 Ramos Sanchis, Tomás.—S. Roque, 103.  
 Ramos Tirado, Ag.—Ros de Ursinos.  
 Ramos Tirado, José.—Capuchinos.  
 Renau Gil, Vte.—Segorbe, 12.  
 Renau, Juan.—Concepción Arenal, 1.  
 Roig Huguet, Eugenio.—Casaldueh.  
 Rosiq e Cánovas, Fco.—A. Gimeno.  
 Royo, Facundo.—Vázquez Mella, 44.  
 Ripoll, Ramón.—Enrique Gimeno.  
 Rubert, Vte.—San Miguel, 79.  
 Sales O., Manuel.—Félix Bрева, 15.  
 Segarra, Joaquín.—Sto. Tomás, 68.  
 Serra Ortiz, José.—Amadeo I, 30.  
 Serra Ortiz, Pascual.—Clavé, 49.  
 Serra O., Tomás.—Jorge Juan, 66.  
 Sos Aparici, Carmelo.—Jover, 4.  
 Sos, Bta.—Cerdán de Tallada, 49.  
 Tirado, Vte.—Miguel Servet, 1.  
 Tirado, Fco.—Isabel Católica, 1.  
 Torner, Joaquín.—Barrachina.  
 Torrent, Jaime.—Roger Lauria, 34.  
 Traver, José.—R.<sup>a</sup> Magdalena, 89.  
 Traver, Vte.—S. Francisco, 23.  
 Transfiguración, E.—F. Bрева, 45.  
 Ucher, Ramón.—Sensal (Ingenio).  
 Valls Mateo, Ag.—C.<sup>a</sup> Alcora.  
 Valls Mateo, Emilio.—Huesca, 14.  
 Valls Monferrer, J.—Lepanto, 50.  
 Vaquero, Miguel.—Cuadra Saboner.  
 Vicent Sos, Fco.—C.<sup>o</sup> Mar.  
 Vicent Sos, José.—Dr. Clará, 11.  
 Vicent Sos, Tomás.—Egual, 15.  
 Vicent Sos, Ramón.—Lucena.
- Velas (Fáb. de)**  
 Arrufat, Miguel.—R.<sup>a</sup> Mijares, 91.
- Ventas a Plazos**  
 El Crédito.—Navarra, 85-84.

ODOL: La Pasta Ideal.—Odolícese

## ISIDORO DEL MORAL

Sastre

Señora y Caballero

HUERTO DE MAS, 2-1.º (Frente Hotel Bola de Oro)

CASTELLON

Ginestar, S. A.—G. Aranda, 21.  
Ortega, Establ.—S. Francisco, 70. T. 2469.

### Veterinarios

García, Ernesto.—Trinidad, 108.  
Gascó, José.—A. Capuchinos.  
Moreno, José.—Caballeros.  
Vialche, Santiago.—P. Tetuán, 24.

### Viajes (Agencias de)

RENFE.—S. Vicente, 70. T. 2432.  
Sanmillán, José.—Mayor, 101. T. 2438.

### Viajes (Artículos para)

Montesinos, V.—Enmedio, 18. T. 1931.  
Pinter, Eduardo.—Cervantes, 6.

### Vinos (Almacenes de)

Anescas Vinícola, S. L.—Morella, 27. Teléfono 2196.  
Aparici, José.—A. Alcora, 1. T. 2306.  
Arnau, Roberto.—O. Santalínea. T. 2475.  
Caballer, Ernesto.—Lucena, 10.  
Náñez, Pérez y Aguilera, S. L.—Borriol, 29.  
Sarre.—A. Alcora. T. 1276.

### Vinos (Venta al detall de)

Casaña, Antonio.—R.<sup>a</sup> Mijares, 41.  
Cazador, Joaquín.—Alloza, 19.  
Cros, Alejandro.—Félix Breva, 102.

Escriche, Gregorio.—Sidro V., 21.  
Forner, E.—Segorbe, 24. T. 2313.  
Franch, Salvador.—Enmedio, 132.  
Pascual, Emilio.—R.<sup>a</sup> Mijares, 7.  
Pérez, Manuel.—S. Blas, 105.  
Pérez, Vte.—Bayer, 26.  
Porcar, Vte.—Alloza, 129. T. 2441.  
Prades, José.—O'Donell, 7.  
Roda, Ricardo.—Gobernador, 62.  
Tena, Ramona.—Mayor, 4.  
Vilaplana, Agustín.—F. Breva, 44.

### Viveros

Agost, Vte.—Esc. Viciano, 28.  
Barberá, Vte.—A. V. Lidón, V. B.  
Martínez, Miguel.—Gobernador, 76.  
Molina, José.—A. Almazora, 128.  
Pallarés, Juan.—S. José, 7.  
Tirado, H. de Fco.—Gobernador, 4.

### Zapaterías (Artículos para)

González, Andrés.—Enmedio, 122.

### Zumos deriv. de agrios (Fáb. de)

Agrizum.—S. Vicente, 75. T. 2286.  
Gil, José.—Lucena. Tels. 1547-1548.  
Givase, S. L.—Gran Vía, 72. T. 1960.  
Llorca Climent, Alfonso.—Fola, 36.  
Masip Ferrando, José.—Fadrell, 9.

# Agencia "GOMIS"

DANIEL GOMIS MONTOLIU

Procurador de los Tribunales y Gestor Administrativo



Le tramitará y resolverá cuantos casos administrativos y judiciales se le presenten, con la máxima rapidez y economía



Tarifas especiales en cobros de créditos y seguros sociales



Isaac Peral, 15 — CASTELLÓN — Teléfono 1786

# Comercial e Industrial

GENERAL ARANDA, 25-TELÉFONO 2225

C A S T E L L O N



Tenemos cuantos elementos les sean útiles para el ejercicio de su industria, sin que tenga necesidad de hacer petición alguna fuera de esta provincia. Disponemos del personal eminentemente técnico que le puede aconsejar la conveniencia del desarrollo de su industria con objeto de que tenga la máxima economía en el funcionamiento de la misma.

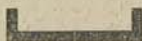

## Nuestras actividades

Sondeos - Instalaciones Riegos - Bombas - Electromotores - Transformadores - Instalaciones DIESEL - Turbinas - Alternadores - Dinamos - Grupos Electrógenos - Material de maniobra y protección para alta y baja tensión - Aparatos de medida - Fábricas de hielo e instalaciones frigoríficas - Calefacción - Instalaciones de desecación y aireación - Prensas hidráulicas - Maquinaria para las industrias: Textil - Calzado - Conservera - Panificación - Molinería - Extracción de aceites - Vinícola - Labrado de madera - Cerámica - Eléctrica - Agrícola - Mecánica - Jabonería - Química - Trilladoras - Segadoras - Aventadoras - Tractores - Empacadoras - Arados - Cortadoras de piensos - Máquinas para extracción de zumos y esencias - Equipos de proyección para cines sonoros - Radio - Bicicletas - Rayos X - Electromedicina - Soldadura autógena y eléctrica AMSA.

## Nuestras casas representadas

Anglo-Española de Electricidad, S. A. - Butsems - Rocalla - Boetticher y Navarro, S. A. - Hierros y metales Larrañaga - A. M. S. A. - Autógena, Martínez, S. A. - Construcciones Mecánicas "Villof" - Motores Diesel "Matacas" - Lubrificantes "Buffalo" - Lámparas "Omega" - Aparatos Radio - Bicicletas "Cil" - Neumáticos "India" - Instalaciones Cerámicas, I. C. A. M. - Bomba Ideal - Motores Eléctricos - Instalaciones Eléctricas y Mecánicas - Prodina - Casa "Pec" - Casa "Elite" - Inu Agrícola - Ortopedia Dussac - La Rosario, S. A. - Santander

# REGULACION DEL RIO MIJARES

## PLANO DE SITUACION DE LOS EMBALSES Y ZONAS REGABLES

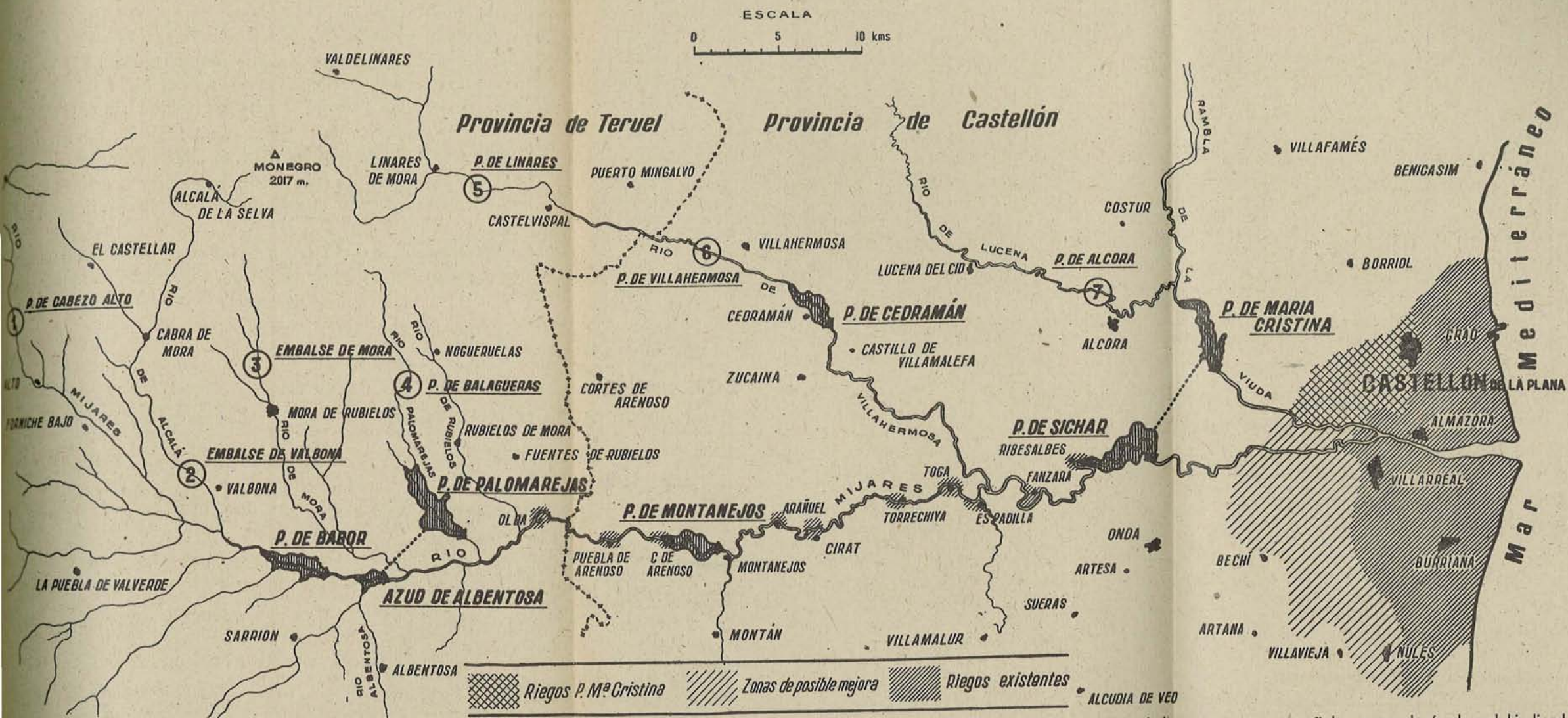

El río Mijares, el único de aguas permanentes en esta provincia, es de carácter torrencial y en su corto recorrido de unos 150 kilómetros tiene un desnivel de 1.500 metros hasta su llegada al mar, en cuya costa riega una riquísima zona agrícola, que es, indudablemente, la mejor de España y que, sin embargo, carece de agua suficiente para su completa explotación. Esto es lo que ha venido a solucionar la Confederación Hidrográfica del Júcar, con la gestión y el entusiasmo de su Delegado del Estado e hijo ilustre de Castellón, Excmo. Sr. D. Miguel Cantó. Un estudio de 21 años, ha acreditado que discurren por la cuenca del río 340 millones de metros cúbicos de agua, pero con caudales medios de 5 a 15 metros por segundo. Este gráfico representa el plan de

aprovechamiento total de esas aguas, por medio de los pantanos que se señalan, y que darán el caudal indicado de 340 millones de metros cúbicos anuales. Ahora bien, como se tiene calculado que las necesidades máximas del riego actual pueden ser hasta 126 millones, tendremos un sobrante de 214 millones, que pueden ser utilizables para ampliación de las zonas regables. Puede observarse, que las aguas sobrantes del pantano del Sichar, alpara ampliación de las zonas regables. Puede observarse, que las aguas sobrantes del pantano del Sichar, alpara ampliación de las zonas regables. Además, esta regulación de las aguas del Mijares producirán un aumento de unos 80 millones de kilowatios hora cada año. Es la novedad más satisfactoria de la que nos complacemos en informar a nuestros lectores.



# BALNEARIO ARABE DE MONTANEJOS

Director propietario: M. VILAR BARTUAL

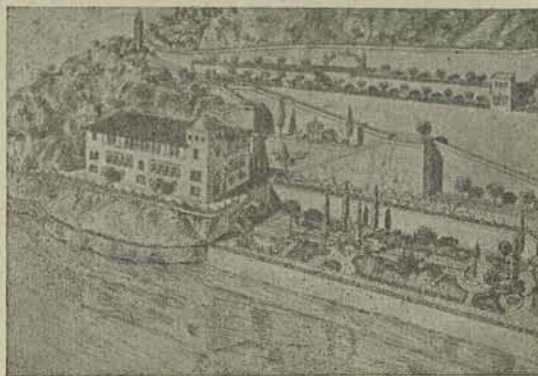

Vista H. Moro Zeit  
(en construcción)

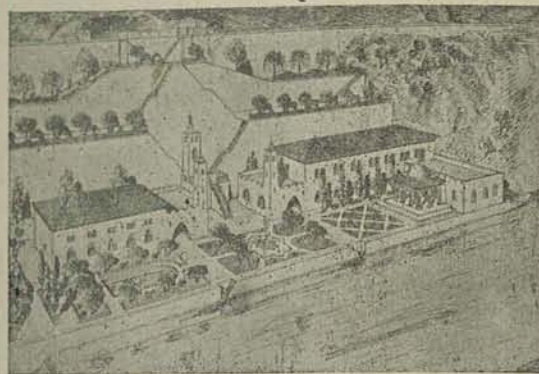

"Manantial Arabe" y Baños  
(en construcción)

Para albergar a los millares de enfermos y veraneantes, cuenta MONTANEJOS con numerosas casitas y pisos amueblados atendidos por sus amables habitantes.

"HOTELES Y BALNEARIO ARABE" cuenta ya en la actualidad con el GRAN HOTEL MONTANEJOS de 58 habitaciones, con agua corriente, sala de fiestas con orquesta, café-bar-restaurant, biblioteca, sala de recreo, etc., etc.

En la planta baja del edificio, existe un café-bar-restaurant económico, que apesar de la abundancia y bien condimentadas de las comidas, los precios son sumamente económicos.

Igualmente existe en dicho edificio y al servicio de todos los veraneantes, ultramarinos, carnicería, bodega, pastelería con horno eléctrico, peluquería de señoras y caballeros, pescadería y fábrica de hielo, donde se encuentran los géneros a su justo precio.

Servicio de automóviles a Jérica.

Las aguas minero-medicinales del "Manantial Arabe" son indicadas para las enfermedades del estómago, hígado e intestinos, en bebidas y en baños reuma y piel.

Declaradas de utilidad pública por Real Orden del 13 de Octubre de 1863.

Temporada oficial del 15 de Mayo al 15 de Octubre.  
Médico-Director: Dr. D. Salvador Monmeneu Jorro.

Por la altura media, 534 metros, su belleza incomparable y temperatura agradable, es el único lugar de reposo y sedante para los enfermos del corazón.

EL GRAN HOTEL MONTANEJOS ESTA ABIERTO AL SERVICIO DEL PUBLICO DURANTE TODO EL AÑO

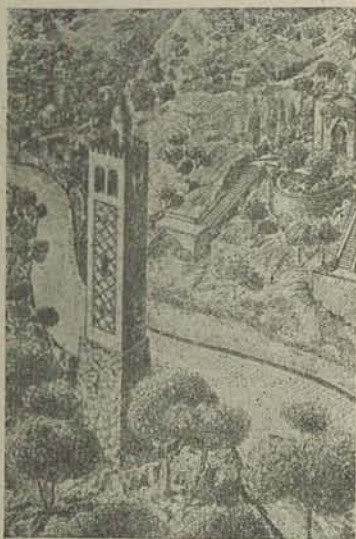

Minarete y casitas del Balneario  
(en proyecto)

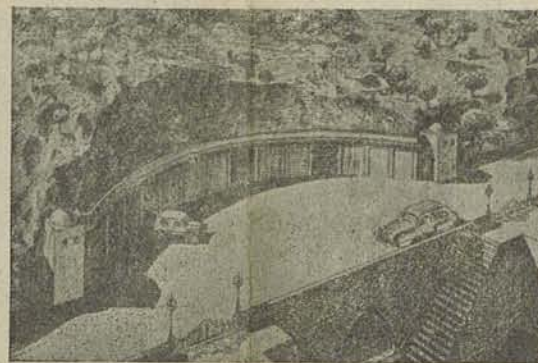

Garage del Balneario  
(en construcción)



Capilla del Balneario  
(en proyecto)

Dirección y Oficinas en Valencia: Plaza de Tetuán, núm. 16

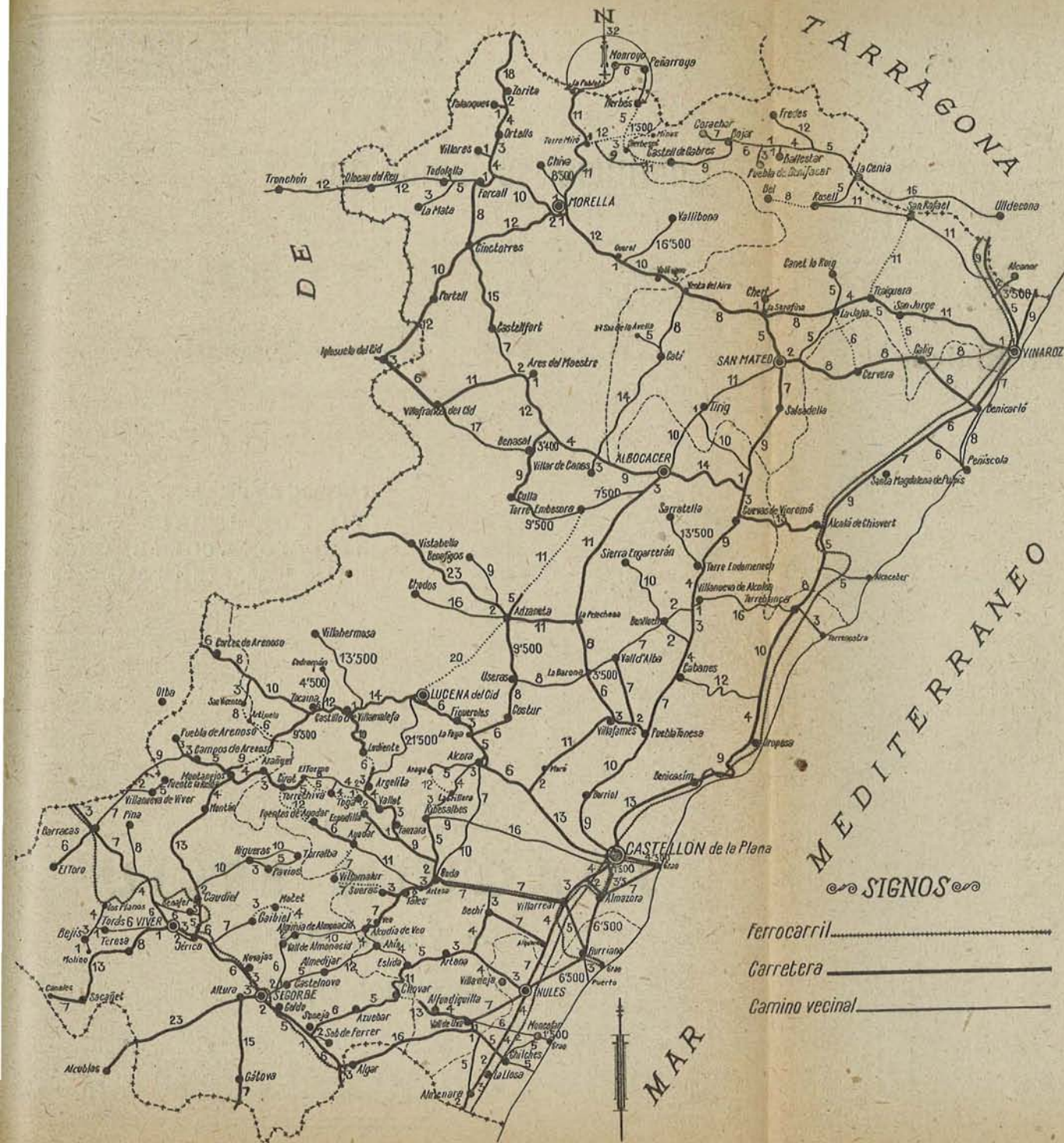

# HOTELES FUENTE EN-SEGURES Y CASTELLANA

BENASAL CASTELLON



Temporada 1947  
Del 15 de Mayo al  
30 de Septiembre



Informes en el  
**Hotel Oriente**

En medio, 3 - CASTELLON - Teléf. 1586  
hasta el 15 de Julio, y del 15 de Julio  
en adelante en el HOTEL FUENTE  
EN-SEGURES, de Benasal, Teléf. 14

REPARACION, REFORMAS  
Y MONTAJE

RADIO CINE  
AMPLIFICADORES

Alquiler de equipos microfónicos  
para FESTEJOS

MAYOR, 127  
TELÉF. 2367

CASTELLON

ROCALLA BUTSEMS

TUBOS - CANALES - DEPÓSITOS PIEDRA ARTIFICIAL - VIGAS  
PLACAS LISAS Y ACANALADAS Y TUBOS CENTRIFUGADOS

REFRACTARIOS

"LLOVET"

Enrique Alé Archilés

General Aranda, 20

Teléfono 1817

CASTELLON

Lubrifique su motor con

**ALASKO**

CASA CENTRAL:

VDA. DE J. SALA SALA  
BARCELONA, COLL-BLANCH  
PASAJE RIERA, 7 - TELEFONO 32813



INSPECTOR PROVINCIAL:

**JOAQUIN FELIU**

San Vicente, 20-1.º

CASTELLON

  
**Feycu**

Vinos y Comestibles

**Farner**

---



CALLE SEGORBE, 24 y 26

TELÉFONO 2313

CASTELLON

Fábrica de Mosaicos

---

---

**Juan  
Tomás**

Calle Hernán Cortés, 2

CASTELLÓN

**Tomás**

**Colón**

**DENTISTA**

---

---

ENMEDIO, 160 (BAJOS)

CASTELLON

# Ordinarios y Recaderos

CASTELLON A	NOMBRES	DOMICILIOS
Adzaneta	Macián Orensa	Paseo Morella, 6
	Angelino Barberá	Posada San Juan - T. 1941
	Transportes Centelles	Ronda Magdalena, 33-T. 1961
Albocácer	El Chelero	Posada San Juan - T. 1941
	Angel Meliá	Zaragoza, 27 - T. 2005
Alcora	Calito	Plaza Victoria, 32 - T. 1824
Almazora	Sebetes	Ximénez, 10 - T. 1376
Almenara	José Morales	Posada Estrella
Artana		Colón, 63
	Rapit Meseguer	Ximénez, 10 - T. 1376
	La Castellonense	Plaza del Rey, 12 - T. 1326
Barcelona	Agencia Berroya	Teruel, 6
	Transportes «La Plana»	Zaragoza, 16 - T. 2166
	Transportes Centelles	Ronda Magdalena, 33-T. 1961
Bechí	Almela	Ximénez, 10 - T. 1376
	José Balaguer	Colón, 73
	Hijo de Francisco Roig	Paseo Morella, 6
Benasal	Hijo de José Escrig	Idem
	Viuda de G. Machí	Idem
	Abelardo Ruiz	Idem
Benicarló	Foca	Plaza del Rey, 36
	Tomás Tárrega	Posada Estrella
Benicasim	Emilio Barrachina	Ximénez, 10 - T. 1376
	Joaquín Barrachina	Posada San Juan - T. 1941
	José Clausell	Posada Estrella
Borriol	Vicente Jovani	Posada San Juan, T. 1941
	Santiago Ulloa	Colón, 77
	Vicente Chulvi	Posada San Juan - T. 1941
	Guerola	Ximénez, 10 - T. 1376
Burriana	Antonio	Posada San Juan - T. 1941
	Amalia	Idem
Cabanes	Miguel Milián	Idem
	José Sanjuán	Idem
Catí	Mateo Vaquer	Idem
Cinctorres	Juan Borrás	Idem
Cortes de Arenoso	Pedro Sánchez	Ximénez, 10 - T. 1376
Cuevas de Vinromá	Vicente Garcés	Posada San Juan - T. 1941
	Bautista Villalonga	Idem
	Javier Centelles	Paseo Morella, 6
Culla	Ezequiel Torner	Colón, 77
Forcall	Pedro Miralles	Posada San Juan - T. 1941
Grao de Castellón	Pascual	Ximénez, 10 - T. 1376
Iglesuela del Cid	Rafael Carceller	Posada San Juan - T. 1941
	Antonio Gil	Idem
Lucena del Cid	Pedro Sánchez	Ximénez, 10 - T. 1376
	Manuel Nebot	Plaza España, 1 - T. 1574
Ludiente	Francisco Conde	Idem
Madrid	Calito	Plaza Victoria, 32 - T. 1824
	N. Selfa	San Vicente, 81 - T. 2360
	Manuel Doménech	Posada San Juan - T. 1941
	Alvaro Doménech	Idem
Morella	Juan Meseguer	Idem
	Juan Gisbert	Posada San Pascual

Motores de Todas Clases, BELLÍ.—Mealla, 10.—Teléfono 1930

CASTELLON A	NOMBRES	DOMICILIOS
Nules .....	Plácido .....	Posada San Juan - T. 1941
	El Blanco .....	Ximénez, 10-T. 1376
Onda .....	José Olucha .....	Posada Estrella
	Vicente Insa .....	Ximénez, 10 - T. 1376
Puebla de Arenoso .....	Fernando Pérez .....	Idem
	Joaquín Besalduch .....	Paseo Morella, 6
San Mateo .....	Lavernía .....	Idem
	Domingo Beltrán .....	Posada San Juan - T. 1941
Tírig .....	Morales .....	Posada Estrella
Torrosa .....	Foca .....	P. Rey, 36
	Francisco Traver .....	Colón, 77
Torreblanca .....	José Betoret .....	Idem
Useras .....	Vicente Martí .....	Posada San Pascual
	Foca .....	P. Rey, 36
	Calito .....	P. Victoria, 32-T. 1824
	Reunidos Ordinarios .....	Alloza, 81-T. 1711
Valencia .....	N Sella .....	S. Vicente, 81-T. 2360
	Romfer .....	Morería, 10
	La Peria .....	Amadeo I, 3
	Toribio .....	Enmedio, 107-T. 2095
Vall d'Alba .....	Manuel Segarra .....	Posada San Pascual
	Transportes Centelles .....	Ronda Magdalena, 33-T. 1961
Vall de Uxó .....	Vicente Salvador .....	Ximénez, 10-T. 1376
	Vicente Herrero .....	Posada San Juan-T. 1941
	José Herrero .....	Idem
Villafamés .....	José Agustín .....	Idem
	Miguel Barreda .....	Plaza España, 1-T. 1574
Villafranca del Cid .....	Sixto Barreda .....	Idem
	Transportes Centelles .....	Ronda Magdalena, 33-T. 1961
Villahermosa del Río .....	José Meseguer .....	San Francisco, 60
Villanueva de Alcolea .....	Arturo .....	Posada San Juan - T. 1941
	Transportes Centelles .....	Ronda Magdalena, 33-T. 1961
	José Vidal .....	Ximénez, 10-T. 1376
Villarreal .....	Vicente Insa .....	Idem
	Bautista Bort .....	Posada San Juan - T. 1941
Vinaroz .....	Foca .....	Plaza Rey, 36
	Francisco Ibáñez .....	Posada San Juan - T. 1941
Vistabella .....	Ramón Miralles .....	Paseo Morella, 6
	Manuel Pitarch .....	Idem

Para comprar consulte el índice de anunciantes



FÁBRICA DE MOSAICOS HIDRÁULICOS

**Hijo de V. Torres Carpi**

FABRICACIÓN DE TODA CLASE DE MODELOS  
Y TAMAÑOS ♦ ESPECIALIZADO EN JASPES



Aragón, 16 y 18

CASTELLÓN

Teléfono 2252

**Café Bar Suizo**

P. GENERALISIMO - TEL. 1213

**CASTELLÓN**

ESPECIALIDAD EN CAFÉ EXPRÉS

MARISCOS Y APERITIVOS VARIADOS

LICORES Y COÑAC DE LAS MEJORES MARCAS

FÁBRICA DE GÉNEROS  
DE PUNTO

**LUIS**  
**COLOM**  
**MONFORT**

3.ª Travesía de Hermanos Bou, 11  
Teléfono 1716

**CASTELLON**

TALLISTA DECORADOR



**RAFAEL**

**MARMANEU**

FOLA, 3 - CASTELLON

**VIDRIOS - MARCOS - MOLDURAS**

**CRISTALERIA**

P. DEL REY, 34

**SEBASTIA**

TELÉFONO 1421

**CASTELLON**

# Casearia del Grao

Poblado marítimo, situado a 4 kilómetros al E. de Castellón. Tiene 2.491 habitantes de derecho y 2.416 de hecho. Sus calles son anchas, despejadas y limpias, y las casas, algunas frente al mar, buenas, contándose también unas pocas barracas de paja, las clásicas barracas valencianas. A su alrededor hay multitud de «mar ales», campos de tierras bajas, cruzadas de acequias, en su mayoría con pequeñas casas de campo, donde la gente humilde pasa los más días que pueden en el verano y realizan sus «borrascas», comidas-paellas, durante el año. Se cosechan buenos melones y mejores sandías y frutas de todas clases. El clima es benigno.

**SERVICIOS.** — Tiene los mismos servicios públicos que Castellón.

**FIESTAS.** — En San Pedro, varios días. Son religioso-populares, y se

celebran corridas de toros en plaza improvisada.

**PUNTOS PINTORESCOS.** — Hacia el Norte del poblado hay, junto al mar, una espléndida pinada.

**PLAYAS.** — Las playas de Levante y Poniente se habilitan en verano para tomar los baños.

**COMUNICACIONES.** — Está unido a Castellón por una carretera completamente recta, en cuya derecha (hacia el Grao de Castellón) está la línea del tranvía, y a izquierda, un andén-paseo. Todo el trayecto está sombreado por corpulentos árboles.

---

## BAR RESTAURANTE COLON

Propietario: JOSE FRANCISCO PERIS

Buenavista, 34-Teléfono 1629

GRAO CASTELLON

---

Productos del Orujo, BELLÍ.—Mealla, 10.—Teléfono 1930

## Restaurante "LAS PLANAS"

LA MEJOR COCINA, EN EL MEJOR Y  
MAS AMPLIO LOCAL DE CASTELLON

**Francisco Amadeo Guillamón**

Avenida del Puerto, 7 - Teléfonos 2199 y 1689

**Grao de Castellón**

SABAÑONES...?

## ANTIPERNION LEGIDO

Tratamiento abortivo de los sabañones - Evita la ulceración

Precio: 2'90 ptas. en todas las farmacias



## Fábricas de Muebles

V. FARNÓS PACHES "Muebles Arnau"

ARQUITECTO ROS, 29  
TELÉFONO 1352

PL. DE LA VICTORIA  
TELÉFONO 1712

C A S T E L L O N

### "Aurora"

Compañía Anónima de Seguros

Incendios

Transportes

V i d a

Accidentes

Sub-Director:

José Izquierdo Ibáñez

Mayor, 32 y 124

Teléfono 2187 y 2419

C A S T E L L O N



CASTELLON

VALENCIA

Zaragoza, 16-T. 2166 G. de Castro, 3-T. 18999

Transportes

### "La Plana"

ISMAEL ALBERT

BARCELONA

Consulado, 17 - Tel. 12379

VALL DE UXO

VI. LARREAL

V. Creixacn, 2 - T. 77

S. Antonio, 23 - T. 74

VI JARAZ

CNDA

S. Francisco, 33-T. 72

P. S. Jaime, 9 - T. 27



HORTICULTOR

FLORICULTOR

## Hijo de Francisco Tirado

RAMOS, CORONAS Y CANASTILLAS DE FLORES NATURALES

Camino del Mar

C A S T E L L O N

# Guia Callejera

- BALEARES.** — Entrada, Buenavista; salida, Afue,ras.
- BARCELO.** — Baleares; Plaza Virgen del Carmen.
- BUENAVISTA.** — Av. Mártires del Barco; Av. Serrano Lloberas.
- CANALEJAS.** — Av. del Puerto; Av. Serrano Lloberas.
- CANARIAS.** — Av. Puerto; Plaza Virgen del Carmen.
- CHURRUCA.** — Av. Puerto; Playa del Serrallo.
- GRAVINA.** — Canalejas; Sebastián Elcano.
- INGENIERO SERRANO LLOBERAS (Av.).** — Carr. eteria Nueva; Dique de Levante.
- MARTIRES DEL BARCO (Av.).** — Buenavista; Playa del Serrallo.
- MONTURIOL.** — Churruca; Avenida Mártires del Barco.
- PUERTO (Av.).** — Av. Hermanos Bou; Buenavista.
- SAN PEDRO.** — Baleares; Pl. Virgen del Carmen.
- SEBASTIÁN ELCANO.** — Pl. Virgen del Carmen; Av. Ingeniero Serrano Lloberas.
- TENIENTE ALLOZA.** — Buenavista; Afueras.
- TRAFALGAR.** — Canalejas; Sebastián Elcano.

## Plaza

**VIRGEN DEL CARMEN (Plaza).**— Afuyen las calles Canarias, Barceló, Gravina, Buenavista, San Pedro y Sebastián Elcano.

## Fábrica de Hielo

**MIGUEL GISBERT FERRERES**

Avenida del Puerto  
GRAO DE CASTELLON

**DDT Polssa Doméstico, BELLI.—Mealla, 10.—Teléfono 1930**

## Juan Cortés Prades

TALLER DE MAQUINARIA

ESPECIALIDAD EN REPARACIONES DE MOTORES **DIESSEL**

CALLE GRAVINA, 6 Y 8

**Grao de Castellón**

## MARMOLES Y PIEDRAS

Mármoles País y Extranjero - Piedra, Sillería para  
Construcción - Lápidas - Escultura - Ornamentación

**J. MICHAVILA**

Despacho y Exposición: Zaragoza, 38-Teléf. 1908

Talleres: Ronda Magdalena, 2 y Padre Vela, 29

**CASTELLON**

# Alianza, S. L.

## SALAZONES Y COLONIALES

CASA CENTRAL: Bailén, 4 - Teléf. 13735 VALENCIA

Plaza Tetuán, 40 - Tel. 2107  
CASTELLÓN

Calvo Sotelo, 7 y 9 - Tel. 72  
JÁTIVA

INSTALACIONES  
ELÉCTRICAS  
de alta y baja tensión



Francisco  
García Nebot



Material eléctrico  
Reparación de Planchas,  
Hornillos etc.

Alloza, 193 CASTELLÓN



Viuda de José  
Fibla Fresquet

Exportación de

CEREALES-ALMENDRAS-HIGOS SECOS

Almacén de GARROFAS  
Descascarado de ALMENDRA  
Molino de PIENSOS

Paseo de Morélla, 76-78 - Tel. 1304

CASTELLÓN



# BAEZA

Corta los trajes que Vd. admira en los demás

Escultor Viciano, 16

CASTELLÓN

# El Puerto

Este Puerto está considerado de interés general, y sus principales características, son:

La dársena comercial está dividida en dos zonas, una, de calado mínimo en bajamar, de 8 metros, enmarcada por el Muelle Transversal en toda su longitud, el Muelle de Serrano Lloberes y los doscientos primeros metros del Muelle de Costa, con un área total de calado de ocho metros, de 128.140 metros cuadrados, la cual tiene un canal de acceso, también dragado a ocho metros de profundidad, de una anchura mínima recta de 60 metros y en curva de 110 metros. La otra zona está constituida por la enmarcada por las partes del Muelle de Costa destinadas a muelles provisionales Pesquero y Naranjero y por el Dique de Poniente, con calados que oscilan de dos a cuatro metros.

Se dispone de cinco muelles para el atraque de embarcaciones: el de «Serrano Lloberes», en Levante, de 325 metros de longitud; el de «Costa», de 220 metros de longitud y el «Transversal», de 60 metros, los tres de ocho metros de calado, y los provisionales, «Naranjero», de 187 metros de longitud, y «Pesquero», de 80 metros, ambos en la costa y con dos metros de calado. Además, está en curso de construcción el resto del Muelle Transversal, que aumentará la línea de atraque en una longitud de 320 metros, con calado de ocho metros.

Para el depósito y almacenaje de mercancías se dispone, en el Muelle

de Serrano Lloberes, de dos Almacenes cerrados de 550 metros cuadrados de superficie cada uno, y un tinglado abierto provisional, formado por una estructura de acero, con tejado de uralita y pavimento de hormigón, de 500 metros cuadrados de superficie; en el Muelle de Costa, una explanada de 4.000 metros cuadrados, con encerados y sollados, estando en vías de ejecución un cobertizo cerrado de una superficie de 3.000 metros cuadrados, y en el Muelle Provisional Naranjero, un tinglado abierto de una superficie de 1.700 metros cuadrados y de un Almacén cerrado de 400 metros cuadrados de superficie.

Existen dos grúas eléctricas, de 3 y 6 toneladas, respectivamente, dos de vapor, de 15 y 25 toneladas, una y otra, y están a la entrega y montaje otras dos grúas eléctricas de 6 toneladas de potencia. Además, existen 26 teclas para el embarque de naranja que pueden remover normalmente 24.000 cajas por jornada, y en horas extraordinarias han llegado a cargar hasta 40.000 cajas por día.

Todos los muelles están unidos entre sí y al exterior por caminos adoquinados de una anchura mínima de 10,50 metros y con la línea férrea de la R. E. N. F. E. y el Tranvía de Onda al Grao de Castellón, con ramales de vía de las respectivas líneas.

La última estadística completa del movimiento del Puerto, que es la de 1945, acusa un registro de 27.252

---

**Placas Arbitrios, BELLI.—Mealla, 10.—Teléfono 1930**

---

**FÁBRICA DE HIELO**  
**CÁMARAS FRIGORÍFICAS**  
**PESCADOS FRESCOS Y SALADOS**  
**BAUTISTA BALLESTER RIVERA**  
Balears, 3 y 5 - T. 1338 y 1944  
**GRAO CASTELLON**

**CAFE ESPAÑA**  
Avda. Buenavista, 29 - Teléfono 2035  
**GABRIEL PITARCH**  
**COMIDAS - ESPECIALIDAD EN PAELLAS**  
**GRAO DE CASTELLON**

# Establecimientos **GINESTAR, S. A.**

**Capital Social 5.000 000 de pesetas**

Camas niqueladas, esmaltadas, Colchones, Radios, Bicycletas, Vajillas, Cristalerías, Cochecitos niño, Lámparas, Máquinas coser y bordar, Máquinas para escribir, Calzado y toda clase de artículos del hogar

Oficina central: San Vicente, 60

San Vicente, 60-SASTRERIA  
Colón, 74-TEJIDOS

Pie de la Cruz, 9-ARTICULOS VARIOS  
Ruzafa, 53-MUEBLES Y VARIOS

**VALENCIA**

**AL CONTADO  
Y A PLAZOS**

**Sucursal en Castellón:**

**GENERAL ARANDA, 21**

# Vicente Casanova Andreu

**EXPORTADOR**

DESCASCARADOR ALMENDRAS

NARANJAS Y MANDARINAS

FRUTOS SECOS POR MAYOR

GARROFAS, CEREALES, PIENSOS

**Almacén y Despacho: Avenida Clará, 18 - Teléf. 1834**

**CASTELLON**

toneladas de Importación y de 11.771 de Exportación, con un total de 23.123 toneladas removidas, en la que se acusa la debilidad de la exportación de naranja, que es la que tiene mayor movimiento a este Puerto. (Véase Junta y personal de Secretaría y de la Dirección Facultativa en «Obras Públicas», Castellón.)

### Auxilio Social

**Comedor Infantil**, con 260 asistentes.  
**Cocina de Hermandad**, con 8 plazas.

### Servicio de Baños

Se establecen casitas particulares, en las Playas del Serrallo y del Pinar, resultando en extremo animadas.

También se establecen varios comederos en donde se sirven comidas.

La temporada de baños dura desde el 15 de junio al 15 de septiembre.

Durante ese tiempo hay servicio municipal de auxilio de naufragos.

### Pósito de Pescadores de San Pedro

(Buenavista. Teléf. 1892)

Es verdaderamente admirable y de efectos maravillosos la labor que realiza esta importante entidad marinera.

La industria pesquera, que apenas significaba un pequeño volumen en este Puerto, cuenta ya por millones los kilos de pescado captado al mar y su valor en el mercado, y los asociados al Pósito, llegan al millar. Y la labor de esta entidad no solamente alcanza a éstos, sino también y considerablemente a todo el case-

rio en su hermoamiento urbano, en su economía y en la elevación del nivel medio de su cultura.

La parte urbanística, se ha enriquecido con el adecentamiento del propio edificio del Pósito y en la construcción de grupos de viviendas destinadas a los pescadores, quienes por un pequeño canon equivalente al alquiler mensual, se encontrarán el día de mañana con la propiedad del inmueble que habitan. Comprenden estas construcciones 40 viviendas, perfectamente higiénicas y confortables, a uno de cuyos grupos se agregará una capilla para las atenciones espirituales del vecindario y una policlínica para el servicio de los marineros. Va a construirse, además, un grupo escolar de estudios de orientación marítimo-pesquera, con cantinas, gimnasio, etc., que perfeccionarán la enseñanza teórico-técnico prácticas que se dan ahora.

La parte de asistencia social está completamente atendida. El Pósito tiene pensionados a sus ancianos marineros; ha establecido una Sección de Socorros Mutuos que está dando grandes resultados: millares de pesetas pasan a manos de sus asociados en calidad de préstamos reintegrables para el desarrollo de las industrias pesqueras y atenciones familiares; se hacen repartos periódicos de dinero y comestibles entre los ancianos y necesitados; ha sido sorteada una magnífica barca pesquera y una casa vivienda entre sus socios... Y tales simpatías despertada esta entidad y tales prestigios ha alcanzado, que ha conquistado el entusiasmo de las Autoridades, especialmente las de Marina, de los que reciben su decidida cola-

Barnices, BELLI.—Mealla, 10.—Teléfono 1930

## Almacén de Drogas

Hijo de Vicente CASALS.

Avd. Hermanos Bou, 27 - Teléfono 1831

CASTELLON

## Banco de Valencia

Casa Central: VALENCIA  
Capital 50.000.000 de pesetas

SUCURSAL DE CASTELLON

Plaza Generalísimo, 4 - Tel. 1559

Sucursales y Agencias en toda la Región

Realiza toda clase de operaciones  
de Banca y Bolsa

Caja de Ahorros - Cuentas corrientes

Imposiciones a plazo

Servicio de Cajas de Alquiler

CORRESPONSALES

EN TODA ESPAÑA

FUNDICION DE BRONCES

**EMILIO**  
**SUAY**

CALLE LAVERNIA, 10  
TELÉFONO 1560

CASTELLON

## Colegio de San Fernando

Director: JOAQUIN BAGAN GARCIA

Primera Enseñanza



Clases nocturnas



Cultura general

ALLOZA, 74 - CASTELLON

Cñia. d' Assurances

Generales

Deleg. General: P. del Collao, 1-MADRID

Seguros contra incendios  
Explosiones - Accidentes - Robo  
Riesgos diversos - Pedrisco  
Mortalidad de ganado



AGENCIA GENERAL:

J. CASANOVAS

Mayor, 27

Tel. 2298

CASTELLON

poración, situación ventajosa que los elementos rectores del Pósito aprovechan para multiplicar su labor y el resultado de sus efectos maravillosos.

El Pósito de Pescadores de San Pedro, del Grao de Castellón, es uno de los mejores organizados y servidos de toda España.

### Junta Rectora

Presidente: D. Vicente Ballester.  
Vicepresidente: D. Tadeo Mallách.  
Vocales: D. Jaime Gallén, D. José María García, D. José Gallén, D. Francisco Santacatalina, D. Francisco Simó, D. Antonio Montañés, D. José María Ibáñez, D. Antonio Trilles y D. Antonio Pal.  
Secretario-Técnico: D. José Ferrer.  
Tesorero-Cajero: D. Vicente Bellés.  
Jefe de Lonja: D. Francisco Pastor.

### Club Náutico

(Escollera. Teléfono 1336)

Esta prestigiosa entidad, fundada en 1930, viene manteniendo con todo entusiasmo y decisión todos los deportes de carácter náutico y, muy particularmente, los de remo, vela y natación, de los que celebra repetidos campeonatos.

Toda su instalación está magníficamente montada, con sus cuartos para cambiarse de ropa y de aseo, terraza, salas de estar, reuniones y comedor, pues está provisto de un servicio de restaurante, muy acreditado.

Pertenece a esta Sociedad lo más escogido de la juventud de la buena sociedad castellonense, que acude a aquel lugar a pasar sus horas de descanso y a solazarse con el

ejercicio de los deportes acuáticos, para los cuales se cuenta con toda clase de elementos, trampolines y barcas de vela y a remo.

Los directivos de esta Sociedad los constituyen los siguientes señores:

Presidente: D. Antonio Escartín.  
Vice: D. Ricardo Sánchez.  
Secretario: D. Guillermo Rodríguez.  
Tesorero: D. Ricardo Caro.  
Contador: D. Manuel Ruiz.  
Conservador: D. Miguel Soto.  
Delegado de vela: D. Manuel Navarro.  
Delegado de Natación: D. Jaime Benet.  
Delegado de Remo: D. Vicente Folch.  
Vocal 1.º: D. Vicente Calduch.  
Vocal 2.º: D. Vicente Serrano.  
Vocal 3.º: D. José Pérez.  
Vocal 4.º: D. Francisco Gómez.

### Espectáculos

**Parque de atracciones.** — «Casino Canet». — Canalejas, 5.

**Cine.** — «Marina». — Sesiones: sábados y días festivos.

### Comunicaciones

#### Estafeta de Correos

Admor.: D. Manuel Moreno Ambrós.

#### TELEGRAFOS

Jefe: D. Francisco Rubio Burnes.

#### TELEFONOS

(Listín de Castellón.)

#### TRANVIA

A Castellón, Almazora, Villarreal, Burriana y Onda.

Jabón Industrial, BELLI.—Mealla, 10.—Teléfono 1930

### Tasca del Puerto

(TOMAS SULIANO)

Habitaciones - Bar - Restaurante

Avenida del Puerto, 15 - Teléf. 2365

GRAO CASTELLON

### PAQUETERIA

### José Gozalbo Blasco

REPARACION DE MEDIAS

San Félix, 82

CASTELLON



Lubrificantes ALASKO - Gomas para todos los usos - Maquinaria - Material eléctrico - Bombas centrífugas - Silenciosos escape libre - Condensadores Taponés corcho - Garrafas - Objetos escritorio - Conservas - Específicos de farmacia - Sellos de caucho - Bolsas de papel - Botelleria - Embutidos.

# FELIU

CENTRO DE REPRESENTACIONES

SEGUROS EN GENERAL

MAYOR, 27

CASTELLON

TELÉF. 2298

FÁBRICA  
DE MOSAICOS HIDRÁULICOS

## VICENTE ADELANTADO



INMENSA VARIEDAD DE  
DIBUJOS  
ESPECIALIDAD EN CAÑAMAZOS



Méndez Núñez, 33 - Teléf. 2283  
CASTELLON

INSTALACIONES ELÉCTRICAS

## PASCUAL

Instalaciones industriales y para riego  
Estudios - Presupuestos - Consultas  
Asesoramientos técnicos  
Reparaciones en general  
Laboratorio para comprobación  
y reparación de contadores  
automáticos, relays, etc. etc.

**Lámparas OSRAM**

Navarra, 6 - Trinidad, 24 - Tel. 1830  
CASTELLON

## Centro Instructivo Mercantil y Oposiciones C. I. M. O.



Director: D. MARIANO GARCIA PUYOL

Profesor Mercantil, Funcionario Técnico del Ministerio de Hacienda y Profesor del Instituto Reus de Madrid.

Oposiciones - Ingreso en Bancos y Oficinas

CONTABILIDADES MODERNAS

CERVANTES, 41 - 1.º

CASTELLON

Encargado de la Estación: D. Vicente Gras.

### AUTOBUSES

Empresa Soler. — Servicios de ida y vuelta a Castellón, cada media hora. Salidas del Grao, desde las 6 de la mañana hasta las 9 de la noche. Salidas de Castellón desde las 7 de la mañana hasta las 9,30. — En verano se amplía el servicio hasta mientras queden viajeros. — Teléfono 1668.

### Alcaldía pedánea

(Sebastián Elcano. Tel. 1690)

Alcalde: D. Francisco Alegre Fabregat.

### Comandancia Militar de Marina

(Buenavista, 7. Tel. 1532)

Capitán de Corbeta: D. Juan Martín Romero, Ingeniero eléctrico y geólogo.

Teniente de Navío, R. N. M.: Don Jaime Zaragoza, 2.º, Detall y Pesca.

Teniente de Navío, R. N. M.: Don Eduardo Ferrandis, Despacho de buques.

Capitán de Infantería de Marina, E. C.: D. Joaquín Robledo Luján, Juez militar permanente.

Alférez de fragata: D. Luis Pérez Burón, Secretaría.

### Prácticos del Puerto

D. Juan Esquerdo Zaragoza, S. Elcano, 5. Tel. 1701.

D. Lucrecio Maeztu Martínez, Balears, 1. Tel. 2204.

### Jefe de Línea de la Guardia civil

(Av. Puerto, Tel. 1833)

Teniente: D. Ramón López.

### Aduanas

(Véase Delegación de Hacienda)

### Sanidad Exterior del Puerto

(Buenavista. Tel. 1279)

Director: D. Antonio Jiménez García.

### Cuerpo Consular

(Véase Castellón)

### Culto y Clero

Cura: Rdo. D. Clemente Juan, Pbro.

---

Herramientas Carpintería, **BELLI.**—Mealla, 10.—Teléfono 1930

---

CORREDOR DE FINCAS

**SALVADOR RUBIO MATEU**

Mayor, 60 - Teléfono 2239

CASTELLON

*Viuda de Juan Pérez*

TEJIDOS

San Félix, 12

CASTELLON

**Espresati**

CORREDOR OFICIAL DE COMERCIO

Mayor, 77 - Teléfono 2067

CASTELLON

Paquetería y Generos de punto

**José Ventura**

San Roque, 47

CASTELLÓN

**Calzados ARROYAS**

Novedad-Elegancia-Economía

Colón, 59 - Zaragoza, 7 - T. 2091

CASTELLÓN

**Electrotecnia CIATINOS**

Reparaciones Eléctricas en general

Cajal, 9 - CASTELLON - Teléf. 2276



La Unión y El Fénix  
Español

COMPañIA ESPAÑOLA DE SEGUROS



Incendios - Vida - Accidentes  
Robo - Marítimos - Valores  
===== Riesgos Varios =====



SUBDIRECCION

: Alloza, 2 - 2.º

Teléfono 1822

CASTELLON

**M. A. P. F. R. E.**

**SEGURO OBLIGATORIO DE ENFERMEDAD**

DELEGACION: Alloza, 2 - 2.º - - - Teléfono 1822

**C A S T E L L O N**

**Eugenio García Berea**

**LUBRIFICANTES**

**ENGLER**

**DE IMPORTACIÓN**

*Representantes:*

**CASANOVAS y RAMOS**

Mayor, 27 - Tel. 2298

**Castellón**

*Nique*

MERCERÍA - PAQUETERÍA - ZAPATERÍA  
NOVEDADES  
CHAQUETAS DE PUNTO - LANAS  
General Aranda, 15 CASTELLON

**Rafael Beltrán Cervelló**

|||  
Gestor Administrativo Colegiado  
y  
Habilitado de Clases Pasivas

|||  
Mayor, 33-T. 1762

CASTELLÓN

Derechos reales-Licencias de caza-Automóviles-Certificado de Penales

# Alfonso Blanco Serrano

GESTOR ADMINISTRATIVO COLEGIADO

Mayor, 120 - Teléfono 2248

CASTELLÓN

Hojalatería  
Fontanería

## José Font



Plaza Escuelas Pías, 18, 19, 20

Teléfono 1222

CASTELLÓN

Lorenzo **Forné** Tomás

FABRICA DE GENEROS DE PUNTO

ESPECIALIDAD

EN CALCETINES

DE ALTA CALIDAD



Despacho: Deán Martí, 56-Tel. 2856

Fábrica: Joaquín Costa, 73

CASTELLÓN

# Banco Hispano Americano

M A D R I D

Capital desembolsado: 200.000.000 Pesetas

Reservas: 176.672.600 »

Sucursal de CASTELLÓN: Trinidad, 5 y 7 - Teléfonos 1311 y 1790

Sucursal de Villarreal: San Pascual, 2 - Teléfono 12

# Comercio, Industria y Profesiones

## Agentes de Aduanas

- Bellés, José M.—Buenavista, 45. T. 2064.  
Bellés, Luis.—Buenavista, 45. T. 2064.  
Ferrer, Vte.—Buenavista, 35. T. 1838.  
Navarro, Vte.—Buenavista, 7. T. 1396.  
Suc. de S. Roca.—Buenavista, 19. T. 1364.  
Valls, Hijo de J. B.—Buenavista.

## Alpargatería

- Juan, Amalia.—Baleares, 7.

## Astilleros

- Astilleros Manuel Arillo.  
C. O. N. S. M. A. R.—Playa Serrallo.

## Barcas de pesca de altura

- «Emilio Fabregat», de E. Fabregat.  
«Francisco Veral», de E. Veral.  
«Vta. Isabel», de Gallén Tilles.

## Barcas de pesca de arrastre

- «Amparo», de Miguel San Mateo.  
«Anita», de Rafael Dragó.  
«Angela», de Roberto Llopis.  
«Bautista Salom», de Vda. de Salom.  
«Carmen», de Bautista Balleser.  
«Carmencita», de José San Mateo.  
«Concha», de Manuel Lucas.  
«Dolores», de Hermanos Senent.  
«Dolores Martí», de Gabriel Martí.  
«Favorita», de Jaime Albiol.  
«Generosa», de Tadeo Mallach.  
«José», de Tomás Albiol.  
«Joven Miguel», de Bartolomé Galán.  
«José Simó», de Vda. de R. Ayza.  
«Joven Evaristo», de Francisco Simo.  
«Joven Gabriel», de Gabriel Martí.  
«Joven Germán», de Julián Gonel.  
«Joven Francisco», de J. F. Salom.  
«Joven Teresita», de Josefa Bou.  
«Joven Manuel», de J. B. Guzmán.  
«Los 9 Hermanos», de A. Vilarrocha.  
«Magdala», de José Roselló.  
«Magdalena», de Manuel Garreguf.

- «Marfa», de Vicente Tarazona.  
«María Martí», de Eliseo Veral.  
«1.º Castellón», de Emilio Ruiz.  
«Ramona», de Emilio Fabregat.  
«Ramón», de Peregrín Ribera.  
«Río Tirón», de José M.ª Abienzo.  
«Salvadorín Moroto», de Vte. Peruga.  
«San Facundo», de Andrés Leonisa.  
«San Joaquín», de Magdalena Oms.  
«San Rafael», de Emilio Falomir.  
«San Ramón», de Vte. Ballester.  
«Seb. Encarnación», de J. Montañés.  
«Teresa», de Julio Armelles.  
«Teresa», de José Albiol Guzmán.  
«Teresa», de José Gallén.  
«Teresa Francisca», de José Pérez.  
«V. Desamparados», de José Almela.  
«Virgen del Mar», de Tadeo Mallach.  
«Virgen de los Angeles», de F. Gorrita.

## Barcas Mampara

- «Ana María», de Francisco Rifa.  
«Anibal», de Vicente Tarazona.  
«Bienvenida», de J. M. Abienzo.  
«Dolores», de Bautista Ballester.  
«Dolores», de Jaime Albiol.  
«Eliseo Veral», de Eliseo Veral.  
«Francisca», de Andrés Leonisa.  
«Gloria», de Tomás Albiol.  
«Isabel», de Lucrecio Maezta.  
«Joven Angel», de Rafael Dragó.  
«Joven Pepito», de José Almela.  
«Joven Pura», de Francisco Simó.  
«Mercedes», de Emilio Falomir.  
«Rafael», de Magdalena Oms.  
«Rosa», de José Valverde.  
«Rosario», de Lucrecio Maezta.  
«Ruiz 1.º», de Bautista Ruiz.  
«Jaime», de Julio Armelles.  
«Joaquín», de Vicente Ballester.  
«Seb. Gabriel», de Tadeo Mallach.  
«Providencia», de Emilio Fabregat.

Jabón Industrial, BELLI.—Mealla, 10.—Teléfono 1930

# REUNIDOS

ORDINARIO

CASTELLON: Alloza, 81—Teléfono 1711  
VALENCIA: Linterna, 5—Teléfono 16558

## Viuda de Bautista Felip

Almacén de Plátanos, Tomates  
y Frutas de Canarias

Gobernador, 86

CASTELLON



# LA EQUITATIVA

(FUNDACIÓN ROSILLO)

**Madrid**

Compañía Anónima de Seguros - Sobre la Vida



Vida - Rentas vitalicias - Rentas temporales - Dotal - Seguro familiar  
Ahorro a Capital Diferido etc. etc.

**AGENTE GENERAL**

**Enrique Granell Ferrer**

**Gobernador, 82 CASTELLON Telegramas: GRANEXPORT**



# LA EQUITATIVA

(FUNDACION ROSILLO)

**Madrid**

Compañía Anónima de Seguros - Riegos Diversos



Transportes-Responsabilidad Civil-Accidentes Agricultura e Industria  
Automóviles - Incendios - Robo - Explotación - etc. etc.

**AGENTE GENERAL**

**Enrique Granell Ferrer**

**Gobernador, 82-Tel. 1921 CASTELLON Telegramas: GRANEXPORT**

## Barcas de vela y remo

«Alberto», de Ramón Ruiz.  
«Amantes de Teruel», de Bta. Vicent.  
«Amparo», de Blas Belloví.  
«Angel», de Antonio Vilarrocha.  
«Anita», de Francisco Domingo.  
«Buengufa», de Antonio Belloví.  
«Buzeta Fabián», de José Chiva.  
«Carlos Alfredo», de José Gómez.  
«Conde», de Antonio Vilar.  
«Damianín», de Damián Blasco.  
«Hermanos», de Vicente Rius.  
«Francisca», de Salvador Moroto.  
«Francisco», de Salvador Moroto.  
«Francisco», de Ramón Fábrega.  
«Gertrudis», de J. B. Navarro.  
«Gloria», de Sebastián Boix.  
«Guillermo», de Guillermo Rodríguez.  
«Guillermo», de Manuel Chiva.  
«Herminio», de Herminio Blasco.  
«José», de José Gallén.  
«José Nartorell», de José Solsona.  
«José Pascual», de Ramón Domingo.  
«José Pascual», de P. Mustieles.  
«Josefa», de León Canales.  
«Josefa», de Agustín Sancho.  
«Josefa de la Concepción», de L. Das.  
«Josefa Martínez», de N. Beltrán.  
«Joven Amparo», de Fco. Marqués.  
«Joven Antonieta», de José Fraga.  
«Joven Antonio», de Fco. Querol.  
«Joven Jesús», de Pedro Rull.  
«Joven Manuel», de José Campos.  
«Joven Miguel», de Manuel Luis.  
«Juan Ramón», de Vicente Gallén.  
«Julia», de Cristóbal Valverde.  
«Lolita», de José Roselló.  
«María», de Juan Ruiz.  
«María», de Pedro Pascual.  
«María del Carmen», de J. Torres.  
«María del Lidón», de Bta. Sabater.  
«Martín», de Josefa Bauzá.  
«Miguel», de Miguel Sanmateo.  
«Nati», de José Gallén.  
«Nelson», de Salvador Martí.  
«Paço», de Francisco Gorrita.  
«Paquita», de Pascual Palomero.  
«Ramón», de Javier Simó.  
«Rosario», de Juan Sabater.

«Rosita», de José Solá.  
«San Agustín», de Luis Trapán.  
«Teresa», de Francisco Fuente.  
«Teresa», de Vicente Almela.  
«Teresa Antonia», de J. Sanmateo.  
«Teresita», de Bta. Campos.  
«Tres Hermanos», de J. Belloví.  
«Trinidad», de Juan Ruiz.  
«Velo», de Joaquín Zaragoza.  
«Vicenta Martí», de Salvador Martí.  
«Vicente», de José Almela.  
«Vicente», de Vicente Ruiz.  
«Vicentica», de Tomás Monserrat.  
«Virgen del Pilar», Vta. Valverde.  
«Virgen del Remedio», de Luis Trapán.

## Barberías

Bonet, Antonio.—Carmen, 36.  
Cumba Badenes, Lorenzo.—P. Iglesia.  
Sábado Soler, Juan.—Buenavista, 27.

## Bicicletas (Taller de)

Martínez, Agustín.—Canalejas, 16.

## Cafés y Bares

Bar Andaluz.—Buenavista, 17. T. 1321.  
Bar Colón.—Buenavista, 34. T. 1629.  
Bar Serrallo.—Churruca, 64.  
Café España.—Buenavista, 29. T. 2035.  
Café Miramar.—Buenavista, 28.  
«Les Planes», Av. Puerto, 11. T. 2199.  
Tarazona, Vicente.—Buenavista, 15.  
«Tasca del Puerto».—Av. Puerto, 15. T. 2365.  
Tur, Mercedes.—Av. Puerto, 9. T. 1337.

## Cañas para pescar (Depósito de)

Sancho, Agustín.—Av. Puerto, 11.  
Esport Pescador.—Av. Puerto, 12.

## Carbonerías

Forés, Rosa.—Canalejas.  
Gallén, Teresa.—Buenavista, 48.

## Carnicerías

Cotoll Adelantado, Rosa.—Barceló.  
Estrada Mir, Teresa.—Buenavista.  
Villarrocha, Antonio.—Trafalgar, 13.

## Carpintería

Martí Juan, Tadeo.—Carmen, 15.

**DDT Polssa Agrícola, BELLI.—Mealla, 10.—Teléfono 1930**

ULTRAMARINOS REPRESENTACIONES

**J. Galindo Sancho**

Gran surtido en Embutidos, Quesos,  
Mantecas, Conservas y Licores

P. Vieja de España, 33- CASTELLON-Teléf. 1703

COMESTIBLES FINOS

**A. P I T A R C H**

Conservas, Vinos y Licores  
Especialidad en Mantequilla

Plaza Pintor Carbó, 15 - CASTELLON



# "La Previsora Hispalense"

Sociedad Anónima de Seguros Generales

DIRECCIÓN GENERAL:

Avenida de José Antonio, 12

**M a d r i d**



Agente principal de Castellón y provincia:

*D. Victorino Castillo Zaera*

BARTOLOMÉ REUS, 9

**C A S T E L L O N**

## Almacenes

*Salvador*

*Vidal Nos*



**Ferretería**

**Hierros**

**Material eléctrico**



Zaragoza, 24-26 Tel. 1714

**C a s t e l l o n**

A N T O N I O

**ALCARRIA**



*Fábrica de  
Pavimentos hidráulicos  
artísticos y jaspeados*



Galicia, 19

**C a s t e l l o n**

## Gerrajería y herrería

Prieto, Eduardo.—Alvaro Bazán, 3.

## Comestibles

Campos, Antonio.—Barceló, 51.  
Campos, Bautista.—P. Iglesia, 6.  
Falomir, Rosilda.—Teniente Alloza.  
Forés, Bautista.—Monturiol.  
Forés, María.—Trafalgar, 1.  
Juan, Amalia.—Baleares, 7.  
Marqués, Vicenta.—Carmen, 34.  
Mora, Cayetano.—P. Iglesia, 10.  
Nebot, Trinidad.—Alegria, 30.  
Ortiz, Josefa.—Carmen, 33.  
Sáporta, José.—Carmen, 99.

## Consignatarios de buques

(Véase Castellón.)

Valls, H. de.—Buenavista, 10. T. 1493.

## Droguerías

Cumba, Francisco.—Carmen, 50.  
Soler, Francisco.—Carmen, 31.  
Vivas, Vicente.—Buenavista, 14.

## Estanco

García, Guillermina.—Buenavista, 5.

## Farmacía

Liésa, Jesús.—Buenavista, 7. T. 2009.

## Ferretería

Soler, Francisco.—Carmen, 31. T. 1211.

## Helados

Tarazona, Vicente.—Buenavista, 15.

## Hielo (Fábrica de)

Ballester, Bta.—Baleares, 31. T. 1338.  
Gisbert, M.—Av. Puerto, 17. T. 2274.

## Instalaciones eléctricas

Vivas Gómez, Vte.—Buenavista, 16.

## Médicos

Giménez, Antonio.—Buenavista.  
Huerta, José de la.—Carmen, 9.

## Panaderías

Climent, Domingo.—P. Iglesia.  
Miralles, José.—Virgen del Carmen.  
Santamaría, José.—Barceló, 31.

## Paqueterías

Campos, José.—Canarias, 5.  
Folch, Francisco.—Barceló, 59.  
Soler, Francisco.—Carmen, 31. T. 1211.  
Vivas, Vicente.—Buenavista, 14.

## Pensiones

Bar-Restaurante Colón.—Buenavista, 34.  
Teléfono 1629.  
«Tasca del Puerto».—Av. Puerto, 15. T. 2365.

## Perfumerías

Campos, José.—Canarias, 5.  
Folch, Francisco.—Barceló, 59.  
Vivas, Vicente.—Buenavista, 14.

## Pescado fresco y salado

Ballester, Bta.—Baleares, 31. T. 1338.

## Practicantes

Cumba Badenes, Agustín.—Barceló, 9.  
Cumba Galmes, Fco.—Buenavista, 21.

## Restaurantes

Café España.—Buenavista, 29. T. 2035.  
Colón.—Buenavista, 23. T. 1629.  
«Les Planes».—Av. Puerto, 7. T. 2199.  
«Tasca del Puerto».—Av. Puerto, 7. T. 2199.  
Tur, Mercedes.—Av. Puerto, 9. T. 1337.

## Serrería de maderas

Llach, B.—Buenavista, 2. T. 1762.

## Taberna

Chiva, Manuel.—Buenavista, 27.

## Talleres mecánicos

Cortés, Juan.—Gravina, 6 y 8.  
Obiol, Lorenzo.—Baleares, 1.

## Tejidos

Soler Vilar, Vte.—Canalejas, 10.

## Vinos y Licores

Campos, Antonio.—Barceló, 51.  
Falomir, Rosilda.—Teniente Alloza.

## Islas Columbretes

Archipiélago, a 36 millas de la playa de Castellón, en la latitud N. 39° 53' 58" y longitud E. 7° 1' 49" del Meridiano de Cádiz; consta de una cordillera semi-circular, denominada Monte Colobrar, que constituye un soberbio puerto natural, llamado Tufiño, y varios islotes y bajos, en comunicación submarina todos. Tiene un magnífico faro y sólo está habitada la isla mayor por los torreros del servicio, que son abastecidos desde la península.

*Luis Boscar Lloréns*

AGENTE COMERCIAL-SEGUROS

Mayor, 92 - Teléfono 1865

CASTELLON

Productos del Orujo, BELLI.—Mealla, 10.—Teléfono 1930

BRANDY VIEJO  
VETERANO

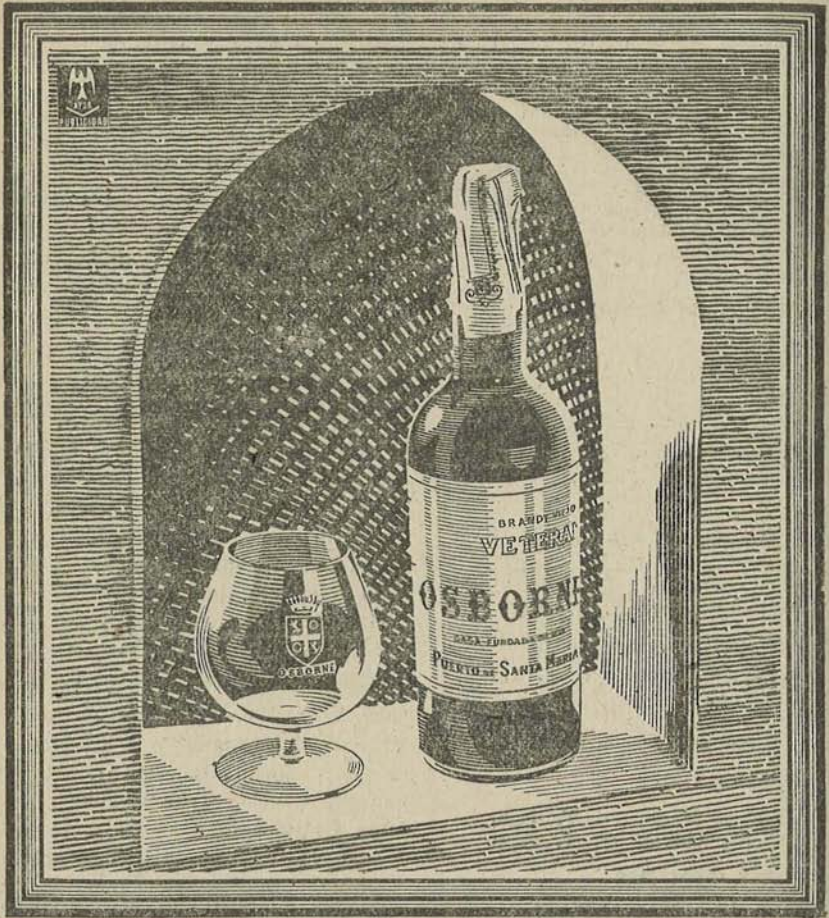

OSBORNE

*Desde 1772 hasta nuestros días*

REPRESENTANTE:

R. GODES ROIG

ENMEDIO, 132-1.º

CASTELLON

TELÉFONO 2127

# Calendario laboral 1947

En virtud de las facultades que confiere el artículo 57 del Reglamento de 25 de Enero de 1941 para aplicación de la Ley de Descanso Dominical, las festividades laborales en la provincia de Castellón correspondientes al año 1947, serán las siguientes:

## FIESTAS ABONABLES

- 1 Enero.—Circuncisión del Señor.
- 6 Enero.—Epifanía.
- 19 Marzo.—San José.
- 4 Abril.—Viernes Santo.
- 14 Abril.—San Vicente Ferrer.
- 18 Julio.—Exaltación del Trabajo.
- 1 Noviembre.—Todos Santos.
- 25 Diciembre.—Natividad del Señor.

## FIESTAS RECUPERABLES

- 3 Abril.—Jueves Santo.
- 15 Mayo.—La Ascensión.
- 5 Junio.—Corpus Christi.
- 25 Julio.—Santiago Apóstol.
- 1 Agosto.—Asunción de la Virgen.
- 8 Diciembre.—Inmaculada Concepción.

## FIESTAS OFICIALES

- 1 Abril.—Fiesta de la Victoria.
- 9 Abril.—Fiesta de la Unificación.
- 2 Mayo.—Fiesta de la Independencia.
- 20 Noviembre.—Aniversario de la muerte de José Antonio.
- 1 Octubre.—Fiesta del Caudillo.

## FIESTAS LOCALES

- 10 Marzo.—Lunes de la Magdalena.
- 14 Junio.—Liberación de Castellón.
- 16 Agosto.—San Roque y San Joaquín.

En las fiestas del primer grupo no se trabajará, abonándose los salarios sin recuperación de las horas perdidas.

En las fiestas del segundo grupo tampoco se trabajará, debiendo abonarse los salarios y pudiendo recuperar las horas no trabajadas a razón de una diaria en los días inmediatamente siguientes a la fiesta de que se trate.

Las fiestas del tercer grupo solo lo serán para las dependencias oficiales, no afectando las mismas al régimen laboral.

Las fiestas del cuarto grupo afectan únicamente al término de Castellón. Se considerarán también como fiestas dentro del término municipal respectivo, los días de festividad religiosa local, de cada uno de los Municipios de esta provincia, en que por disposición eclesiástica sea obligatorio el precepto de la Misa y la abstención de trabajos manuales. Las festividades que reúnan tales requisitos deberán ser consideradas inhábiles para el trabajo. En el caso de que solo exista una fiesta de esta categoría en la localidad será considerada abonable sin posterior recuperación. Si hubiera más de una, la mitad de los días festivos locales serán abonables y la otra mitad recuperables.



DDT Polssa Doméstico, BELLI.—Mealla, 10.—Teléfono 1930

NUEVO  
Teatro Cine

# REX

EMPRESA.  
**CLAUSELL Y JUAN VICENT**  
General Aranda, 24 Teléfono 1981  
CASTELLÓN

## “AKADEMOS”

ACADEMIA DE PRIMERA ENSEÑANZA  
Y BACHILLERATO  
Enmedio, 106 - CASTELLON

**BARTOLOMÉ  
MARZÁ CEPRIÁ**  
SASTRERIA  
Plaza de la Victoria, 28 - CASTELLON

*Domingo Lloréns Muñoz*

SASTRE

Caballero y Señora

Vera, 17

CASTELLÓN

**TOMAS LLORENS**

CARPINTERÍA

Para Obras y Artística

Vera, 17 y Barraca, 20

CASTELLÓN

**Pascual Peris Agots  
y Compañía**

Exportación de Frutas

Fábrica de Conservas

Especialidad en Dulce de Membrillo

**CASTELLON**

Calle de Prim, número 40

Telegramas: PERISA-T. 1429

VALENCIA: C. D. Juan de Austria, 28

Telegramas: PERISA Tel. 15438

Fábrica de Jabones

Sódicos y Potásicos

**JOSE**

**Barrachina**

||||

Tenerías, 3

Teléf. 1761

**CASTELLON**

**Florencio Gaya Gaya**

MODELOS PATENTADOS

**Fábrica de Cemento Armado, Bovedillas, Vigas y Cabezales**

AVENIDA DR. CLARÁ, 10

**CASTELLON**

# Itinerarios de la Provincia

## ÍNDICE

Adzaneta, 15 y 16.  
Albocácer, 8 y 19.  
Alcalá de Chivert, 1, 7 y 23.  
Alcañiz (Teruel), 22.  
Alcora, 12, 13, 14, 15 y 17.  
Alcocebre, 1.  
Algar, 40.  
Almazora, 1, 2 y 6.  
Almenara, 1, 32 y 38.  
Anroig, 9, 18 y 20.  
Arañuel, 31.  
Ares del Maestre, 8.  
Argelita, 31.  
Ariana, 11.  
Bechí, 2, 29, 30, 31 y 32.  
Benasal, 8.  
Benicarló, 1, 7, 19, 23, 35 y 36.  
Benicasim, 1, 23 y 24.  
Benlloch, 10, 25 y 27.  
Borriol, 8, 10, 25 y 27.  
Burriana, 1, 5 y 37.  
Cabanés, 1, 10, 23, 24, 25 y 26.  
Cálig, 19.  
Campos de Arenoso, 31.  
Castellón, 1, 2, 3, 4, 5, 6, 7, 8, 9, 10, 11, 12, 13,  
14, 15, 16, 17, 23, 24, 25, 27, 29, 30, 31,  
33, 39 y 40.  
Castillo de Villamalefa, 14.  
Cati, 20.  
Caudiel, 28.  
Cedramán, 13.  
Cervera del Maestre, 19.  
Cinctorres, 34.  
Cirat, 31.  
Cortes de Arenoso, 14.  
Costur, 15.  
Cuevas de Vinromá, 10.

Chert, 9, 18 y 20.  
Chilches, 1, 32 y 38.  
El Tormo, 31.  
Els Puchols, 8.  
Eslida, 11.  
Fanzara, 31.  
Figueroles, 12, 13 y 14.  
Grao de Burriana, 37.  
Grao de Castellón, 2 y 33.  
Hostalet, 8.  
Iglesuela (Teruel), 34.  
Jérica, 40.  
La Barona, 8 y 16.  
La Foya, 12, 13, 14 y 15.  
La Hora, 2.  
La Jana, 18.  
La Llosa, 38.  
La Pelechana, 8 y 16.  
La Pobleta, 22.  
Las Palmas, 1.  
Los Ibarzos, 8.  
Lucena del Cid, 12, 13 y 14.  
Miralcomp, 2.  
Moncófer, 1, 32 y 42.  
Montán, 28.  
Montanejos, 28 y 31.  
Morella, 9, 18, 22 y 34.  
Nules, 1, 11, 32, 39, 40 y 41.  
Onda, 2, 29, 30, 31 y 32.  
Oropesa del Mar, 1, 23 y 24.  
Peñíscola, 1 y 36.  
Portell de Morella, 34.  
Puebla de Arenoso, 31.  
Puebla Tornesa, 8, 10, 25 y 27.

*La Comercial*

Botones y Hebillas Asta, BELLI.—Mealla, 10.—Teléfono 1930

José Campos Causanilles

CORREDOR OFICIAL DE COMERCIO

Avd. Navarra, 52 y 54

CASTELLÓN

Teléfono 1404

PERFUMERIA - PELUQUERIA DE SEÑORAS

"LA PARISIEN"

JAIME ARZO

Calvo Sotelo, 3 - CASTELLÓN - Teléf. 1877

Restaurant VICTORIA

FEDERICO SAFONT

Sanjurjo, 1, 2 y 3 - Teléfono 1437  
CASTELLÓN

Salsadella, 10.  
 San Jorge, 18.  
 San Juan de Moró, 12, 13, 14, 15, 16 y 17.  
 San Mateo, 10, 18, 19, 20 y 21.  
 Santa Magdalena de Pulpis, 1, 7 y 23.  
 Segorbe, 40.  
 Sella, 16.  
 Sierra Engarcerán, 27.  
 Soneja, 40.  
 Tarragona, 1.  
 Tejería, 16.  
 Tirig, 19 y 21.  
 Toga, 31.  
 Tarreblanca, 1, 23 y 24.  
 Torrechiva, 31.  
 Torre Embesora, 10.  
 Torre Miró, 22.  
 Traiguera, 18.  
 Useras, 15.  
 Valencia, 1, 3, 32 y 38.  
 Vallat, 31.  
 Vall d'Alba, 25 y 27.  
 Vall de Uxó, 38, 39, 40, 41 y 42.  
 Vallibona, 9 y 18.  
 Villafamés, 8 y 16.  
 Villafranca del Cid, 8 y 34.  
 Villahermosa del Río, 13.  
 Villanueva de Alcolea, 10 y 24.  
 Villarreal, 1, 3, 4, 29, 30, 31, 39 y 40.  
 Villavieja, 1 y 11.

Vinaroz, 1, 7, 18, 23 y 35.  
 Vistabella, 16.  
 Viver, 40.  
 Zucaina, 14.

## Un aviso

Las prendas de lana y seda no pueden lavarse con jabón ni con ningún producto que, escondiendo el nombre de jabón, dé reacciones alcalinas y precipitados en el agua. Layse no contiene sosa ni clara ni ningún otro alcalino que constituya la esencia del jabón.



# LAYSE

Le aumentará la duración de sus prendas

PRODUCTOS LAYSE  
 P. GRACIA, 59 - TEL 80836



Esta provincia tiene deliciosos puntos de veraneo

# MANUEL GARCÍA MARTINEZ

CONTRATISTA DE OBRAS

Mayor, 23 - Teléfono 1794

CASTELLON

## A. SAIZ

RELOJERIA Y TALLER SUIZO

Calvo Sotelo, 14 - CASTELLON

## F O C A

RECADERO EN CAMION

Valencia - Castellón - Benicarló - Vinaroz - Tortosa

Plaza del Rey, 36 - CASTELLON

## CERRAJERÍA Y FUMISTERÍA

Joaquín Safont Mir

Plaza del Rey, 8 - Tenerías, 28

CASTELLON

## Juan Peris

Plaza Paz, 4      Teléfono 1602

CASTELLON

## Conchita Sebastián Fajardo

Profesora de Corte Sistema Martí

P. Rey D. Jaime, 48

CASTELLON

# Red Nacional de los Ferrocarriles del Norte

N.º 1, de Tarragona a Valencia. (Trozo de esta provincia)

ESTACIONES	2712 Omn. 2-3	712 Exp. 1-3	7702 Men. 3.º	6712 Men. 3.º	2702 Lig. 2-3	1722 Cor-Omn 1-2-3
TARRAGONA .....	S.	12'—	5'35		23'25	
Vinaroz .....		15'36	11'10		3'24	
Benicarló .....		15'49	11'30		3'38	
Peñíscola (apt.) .....			11'47		3'52	
Santa Magdalena de Pulpis .....		16'11	12'06		4'8	
Alcalá .....		16'26	12'7		4'26	
Alcocebre .....			12'53		4'7	
Torreblanca .....		16'44	13'14		4'49	
Cabanes .....		16'55	13'30		5'—	
Oropesa del Mar .....		17'08	13'46		5'11	
Las Villas de Benicasim (apd.) .....	2701 Lig.		14'02			
Benicasim .....	2-3	17'20	14'22	2715 Omn. 2-3	5'25	
Las Palmas (apt.) .....			14'7		5'36	
CASTELLÓN .....	{ Ll. S.	17'35	14'48		5'45	
Almazora .....		8'40	17'40	18'35	6'—	
Villarreal de los Infantes .....		8'49	15'29	18'44	6'09	
Burriana .....		9'—	17'55	15'44	18'55	6'20
Nules-Villavieja .....		9'11	18'03	16'01	17'05	6'30
Moncófar .....		9'22	18'13	16'23	19'18	6'43
Chilches .....		9'30		16'34	19'7	6'51
Almenara .....		9'38		16'45	19'34	6'59
VALENCIA .....	{ Ll. S.	9'45	18'31	16'55	19'42	7'07
Almenara .....		11'—	19'35	18'57	21'05	8'33
Chilches .....		7'10	9'15	9'50	13'25	17'15
Moncófar .....		8'35		11'56	15'04	18'32
Nules-Villavieja .....		8'43	10'20	12'10	15'17	18'39
Burriana .....		8'51		12'22	15'27	18'47
Villarreal de los Infantes .....		9'—	10'33	12'41	15'38	18'55
Almazora .....		9'13	10'43	13'01	15'55	19'07
CASTELLÓN .....	{ Ll. S.	9'25	10'55	13'18	16'11	19'20
Las Palmas (apt.) .....		9'32		13'27	16'20	19'28
Benicasim .....		9'40	11'05	13'36	16'29	19'35
Las Villas de Benicasim (apd.) .....			11'10	13'51	16'53	23'55
Oropesa del Mar .....				14'04	17'06	23'55
Cabanes .....			11'26	14'19	17'22	0'05
Torreblanca .....				14'27		0'17
Alcocebre (apd.) .....			11'39	14'43	17'42	0'32
Alcalá .....			11'49	14'59	17'58	0'43
Santa Magdalena de Pulpis .....			12'03	15'15	18'16	0'58
Peñíscola (apt.) .....				15'34	18'35	1'14
Benicarló .....			12'28	15'54	18'54	1'31
Vinaroz .....			12'40	16'13	19'20	1'44
			12'51	16'28	19'34	1'55
			13'05	16'59	19'55	2'09
			13'16	17'24	20'15	2'23

DDT Polssa Agrícola, BELLI.—Mealla, 10.—Teléfono 1930

## Kiosko Martínez

= Excelente Café Exprés - Aperitivos  
Vermuts - Licores selectos - Refrescos  
Paseo Ribalta = CASTELLÓN





LIBRERIA - PAPELERIA



# Benjamín Ballester

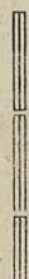

OBJETOS DE  
ESCRITORIO

—  
ENCUADERNACIONES

—  
IMPRESOS DE  
TODAS CLASES

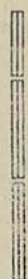

Calle Mayor, 2 **CASTELLON** Teléfono 1333

## LUBRIFICANTES



**Korsal**

**Representación:**



Mealla, 10 **CASTELLON** Teléfono 1930

Núm. 2, de Onda al Grao de Castellón

ESTACIONES	860 Trn.	840 Mix.	B. 844 Mix.	850 Lig.		B. 846 ix.	2850 L'g.	854 Lig.	856 Lig.	
Onda .....		7'15				Procede de Grao de Burriana				
Miralcamp (apd.) .....		7'31								
Bechí .....		7'41								
La Hora (apd.) .....		7'50								
Villarreal .....		8'10					12'53			
Villarreal (apd.) .....		8'13					12'56			
Almazora (apd.) .....		8'26					13'11			
Almazora .....		8'32					13'16			
Castellón (apd.) .....		8'44								
CASTELLON .....	7'23	9'—	10'—	12'—			13'45	16'30	17'30	18'30
Grao de Castellón. LI	7'34	9'13	10'13	12'13		13'58	16'43	17'43	18'43	

ESTACIONES	851 Lig.	B. 831 Omn.	863 Omn.	837 Omn.	2851 Lig.				835 Omn.	855 Lig.	813 Mix.
Grao de Castellón. S.	6'57	7'50	9'30	11'30	12'34				17'—	18'—	19'00
CASTELLON .....	7'08	8'10	9'41	11'41	13'—				17'11	18'11	19'30
Castellón (apd.) .....		8'15			13'05						19'35
Almazora .....		8'30			13'19						19'51
Almazora (apd.) .....		8'33			13'22						19'54
Villarreal (apd.) .....		8'45			13'34						20'07
Villarreal .....		8'47			13'42						20'17
La Hora (apd.) .....					13'52						20'29
Bechí .....					14'—						20'41
Miralcamp (apd.) .....					14'07						20'49
Onda .....					14'21						21'05

Fantasías Asta, BELLI.—Mealla, 10.—Teléfono 1930

## MIGUEL MARTÍNEZ

PLANTELES DE HORTALIZAS Y SEMILLAS DE TODAS CLASES

Gobernador, 76

CASTELLON

### Informes Comerciales

Alberto Rodriguez

Mayor, 27-T.2298

CASTELLON

INSTALACIONES ELÉCTRICAS  
de alta y baja tensión

### F. Fortuño

Rda. Vinateca, 41

CASTELLON

## MIGUEL BELTRAN CERVELLO

GESTORIA ADMINISTRATIVA  
Documentación Automovilista

Mayor, 21 - Teléfono 2320

CASTELLON

# Servicio de la Hispano de Fuente En-Segures

(Av. Pérez Galdós, 21 y 23)

## N.º 3, de Castellón a Valencia

Castellón .....	S.	8 y 14'30
Valencia .....	Ll.	10 y 16'30
Valencia .....	S.	12 y 19
Castellón .....	Ll.	14 y 21

## N.º 4, de Castellón a Villarreal

Servicio diario, saliendo de Castellón a todas las horas y de Villarreal a las medias, desde las siete hasta las 19'30.

## N.º 5, de Castellón a Burriana

(Diario)

Sale de Castellón 9'15, 12, 14 y 16.  
Sale de Burriana 8, 10, 13'15 y 15'30.  
Tarda el recorrido 40 minutos.

## N.º 6, de Castellón a Almazora

(Diario)

Sale de Castellón a las medias, hasta las 19, que es la última salida.

Sale de Almazora a las horas, hasta las 19'30, que es la última salida.

Trayecto 15 minutos.

## N.º 7, de Castellón a Vinaroz

(Servicio diario, menos los domingos)

Castellón .....	S.	15'00	Ll.	9'10
Alcalá .....		16'00		8'15
Santa Magdalena .....		16'12		8'00
Benicarló .....		16'27		7'45
Vinaroz .....	Ll.	16'40	S.	7'30

## N.º 8, de Castellón a Vilafranca

(Diario, menos los domingos)

Castellón .....	S.	15'00	Ll.	10'00
Borriol .....		15'29		9'39
Puebla Tornesa .....		16'01		9'17
Villafamés .....		16'21		9'03
La Barona .....		16'41		9'49
La Pelechana .....		16'55		8'39
Los Ibarzos .....		17'09		8'29
Els Puchols .....		17'38		8'09
Albocácer .....		18'10		7'49
Hostalet .....		18'48		7'23
Benasal .....	Ll.	18'55	S.	7'40
Ares .....		19'23		6'56
Villafranca .....	Ll.	19'55	S.	6'30

## N.º 9, de Castellón a Morella

(Diario, excepto los domingos)

Castellón .....	S.	15'00		10'52
Chert .....		18'26		8'19
Anroig .....		18'70		8'08
Vallibona .....		19'04		7'49
Morella .....	Ll.	20'00	S.	7'00

## N.º 10, de Castellón a San Mateo

(Diario, excepto los domingos)

Castellón .....	S.	16'27		9'24
Borriol .....		16'29		9'06
Puebla Tornesa .....		17'01		8'44
Cabanes .....		17'27		8'26
Benlloch .....		17'47		8'12
Villanueva de Alcolea .....		17'58		8'04
Torre Embesora .....		18'12		7'54
Cuevas de Vinromá .....		18'38		7'36
Salsadella .....		19'22		7'05
San Mateo .....	Ll.	19'37	S.	6'54

## N.º 11, de Castellón a Eslda

(Diario, excepto los domingos)

Castellón .....	S.	17'00	Ll.	8'25
Nules .....		17'43		7'40
Villavieja .....		17'51		7'32
Artana .....		18'11		7'12
Eslda .....	Ll.	18'25	S.	7'00

## N.º 12, de Castellón a Lucena del Cid

(Diario, excepto los domingos)

Lucena .....	S.	8'— y 15'—	Ll.	12'30 y 17'30
Figueroles .....		8'17 y 15'17		13'07 y 18'07
La Foya .....		8'26 y 15'26		13'30 y 18'30
Alcora .....		8'43 y 15'43		13'46 y 18'46
Moró .....		9'— y 16'—		13'56 y 18'56
Castellón .....	Ll.	9'30 y 16'30	S.	14'15 y 19'15

## N.º 13, de Castellón a Villahermosa

Salidas de Castellón: los lunes, miércoles y viernes

Salidas de Villahermosa: los martes, viernes y sábados.

Castellón .....	S.	15'30	Ll.	9'54
Moró .....		16'—		9'34
Alcora .....		16'25		9'16
La Foya .....		16'37		9'03
Figueroles .....		16'49		8'53
Lucena .....		17'12		8'37
Cedramán .....		17'58		7'48
Villahermosa .....	Ll.	18'12	S.	7'30

**J. SEBASTIA**

**S A S T R E**  
CONFECCION ÉSMERADA

Plaza del Rey, 48

CASTELLON

FABRICA DE ALPARGATAS  
DE TODAS CLASES

Vicente Castelló Palasi

Cataluña, 7

CASTELLON

Teléf. 2224

**N.º 14, de Castellón a Cortes**

Salida de Castellón: martes, jueves y sábado.

Salida de Cortes: lunes, miércoles y viernes.

Castellón	S.	15'30	9'56
Moró		16'—	9'27
Alcora		16'25	9'16
La Foya		16'37	9'03
Figueroles		16'49	8'53
Lucena		17'12	8'37
Castillo		17'52	8'02
Zucaina		17'22	7'38
Cortes	Ll.	18'37	S. 7'—

**N.º 15, de Castellón a Useras y Adzaneta**

(Lunes, miércoles y viernes)

Castellón	S.	16'00	Ll. 7'30
Moró		16'38	7'50
Alcora		17'01	8'08
La Foya		17'18	8'22
Costur		17'38	8'34
Useras		17'05	8'50
Adzaneta	Ll.	17'32	S. 9'14

**N.º 16, de Castellón a Vistabella**

(Lunes, miércoles y viernes)

Castellón	S.	16'—	Ll. 9'08
Moró		16'30	8'40
Villafamés		16'50	8'16
La Barona		17'06	8'04
La Pelechana		17'18	7'57
Adzaneta		17'40	7'30
Selleta		18'05	7'02
Tejería		18'33	6'41
Vistabella	Ll.	19'00	S. 6'20

**N.º 17, de Castellón a Alcora**

(Diario, excepto los domingos)

Castellón	S.	12'30	Ll. 9'—
Moró		13'01	8,15
Alcora	Ll.	13'15	S. 8'—

**N.º 18, de Morella a Vinaroz**

(Diario, excepto los domingos)

Morella	S.	8'—	Ll. 18'—
Vallibona		8'59	17'06
Anroig		9'22	16'47
Chert		9'32	16'37
San Mateo		9'47	16'25
La Jana		10'—	16'09
Traiguera		10'15	15,55
San Jorge		10'35	15'37
Vinaroz	Ll.	10'55	S. 15'—

**N.º 19, de Albocácer a Benicarló**

(Diario, excepto los domingos)

Albocácer	S.	7'47	Ll. 16'58
Tírig		8'14	16'36
San Mateo		8'41	16'09
Cervera		9'06	15'54
Cálig		9'29	15'21
Benicarló	Ll.	9'45	S. 15'—

**N.º 20, de San Mateo a Catí**

Ida: lunes, miércoles y viernes.

Vuelta: martes, jueves y sábados.

San Mateo	S.	19'39	Ll. 6'51
Chert		19'55	6'41
Anroig		20'10	6'31
Catí	Ll.	20'40	S. 6'15

**N.º 21, de San Mateo a Tírig**

Ida: martes, jueves y sábados.

Vuelta: lunes, miércoles y viernes.

San Mateo	S.	19'39	Ll. 6'52
Tírig	Ll.	20'12	S. 6'30

**N.º 22, de Morella a Alcañiz**

(Lunes, jueves y sábado)

Morella	S.	8'—	Ll. 17'34
Torre Miró		8'31	17'10
La Pobleta		9'01	16'42
Alcañiz	Ll.	10'30	S. 15'—

ACEITES DE OLIVA - PASTAS DE CACAHUET

**Juan Fabregat y C.<sup>ía</sup>**

S. R. C.

República Argentina, 2, 4 y 6 - Teléfono 1562

CASTELLON

TALLER DE REPARACION  
DE MAQUINARIA Y AUTOMÓVILES.**Tomás Montañés Montó**

Ramón Lull, 27 y 29 - CASTELLON

FABRICA DE AZULEJOS  
ONDA (Castellón)*J. B. Segarra Bernat*

Teléfono 1570 - CASTELLON

# Servicio de Autos Mediterráneo, S. A.

## N.º 23, de Castellón a Vinaroz

(Diario)

Castellón S.	9'15 y 13'30	Li.	10'15 y 17'15
Benicasim...	9'30 y 13'45		9'55 y 16'55
Las Villas...	9'33 y 13'48		9'50 y 16'50
Oropesa ...	9'50 y 14'05		9'40 y 16'40
E. Cabanes.	9'55 y 14'10		9'35 y 16'35
Torreblanca	10'08 y 14'23		9'25 y 16'25
Alcalá .....	10'25 y 14'40		9'05 y 16'05
Santa Magdalena.	10'35 y 14'50		8'55 y 15'55
Benicarló ..	10'50 y 15'05		8'40 y 15'40
Vinaroz Li.	11'05 y 15'20	S.	8'30 y 15'30

## N.º 24, de Castellón a Villanueva

(Servicio diario)

Castellón .....	S.	17'—	Li.	8'55
Benicasim .....		17'15		8'35
Las Villas .....		17'18		8'35
Oropesa .....		17'36		8'20
Empalme-Cabanes ...	*	17'40		8'15
Torreblanca .....		18'—		8'—
Villanueva .....	Li.	18'40	S.	7'30

## N.º 25, de Castellón a Vall d'Alba

(Servicio diario)

Castellón, S.	13'— y 17'—	Li.	8'50 y 15'—
Borriol .....	13'15 y 17'15		8'30 y 14'35

P. Tornesa ..	13'35 y 17'35	8'15 y 16'25
Cabanes....	13'45 y 17'45	8'— y 14'15
Benlloch ....	13'55 y 17'55	7'45 y 14'—
Vall d'Alba Li.	14'15 y 16'15	S. 7'30 y 13'45

## N.º 26, de Cabanes a su Empalme

(Servicio diario)

Cabanes... S.	8'—	Empalme. Li.	8'30
Empalme.....	17'30	Cabanes....	18'15

## Servicio Empresa Revest

### N.º 27, de Castellón a Sierra Engarcerán

(Diario)

Castellón .....	S.	17'—	Final
Borriol .....		17'20	8'—
Puebla Tornesa .....		17'40	7'40
Vall d'Alba .....		18'—	7'20
Benlloch .....		18'15	7'05
Sierra .....		final	S. 6'45

## BAR

PARADA AUTO SIERRA ENGARCERÁN  
MANUEL NEBOT RIBÉS

P. del Rey, 1 - CASTELLON - Teléf. 2383

# EMPRESA REVEST

Plaza del Rey, 6 y Zaragoza, 27

C A S T E L L O N

## NUEVA LINEA DE ATOBUS A

BORRIOL

PUEBLA TORNESA

VALL D'ALBA

BENLLOCH

SIERRA ENGARCERAN

Sierra Engarcerán, agradable y sano lugar de reposo y veraneo,  
a 600 metros de altura sobre el nivel del mar

### Servicio

#### empresa Rafael Macián

##### N.º 28 de Montanejos a Caudiel

(Que enlaza con el tren correo del Central de Aragón de Teruel a Valencia).

Montanejos.....	S. 4'00	Ll. 13'15
Montán.....	S. 4'20	S. 12'55
Caudiel.....	Ll. 5'15	S. 12'00

### Servicios

#### empresa Antonio Furió

##### N.º 29 de Onda a Castellón

Onda.....	S. 8'00	10'00	14'45
Bechí.....	S. 8'15	10'15	15'00
Villarreal.....	S. 8'30	10'30	15'15
Castellón.....	Ll. 8'45	10'45	15'30

##### N.º 30 de Castellón a Onda

Castellón.....	S. 9'00	13'00	18'00
Villarreal.....	S. 9'15	13'15	18'15
Bechí.....	S. 9'30	13'30	18'30
Onda.....	Ll. 9'45	13'45	18'45

##### N.º 31, de Castellón a P. de Arenoso

Castellón.....	S. 14'30	Ll. 8'45
Villarreal.....	14'50	S. 8'25
Bechí.....	15'05	8'10
Onda.....	15'25	7'50
Fanzara.....	15'50	7'25
Vallat.....	16'00	7'15
Argelita.....	16'15	7'00
Togo.....	16'25	6'50
Torrechiva.....	16'40	6'35
El Tormo.....	16'55	6'20
Cirat.....	17'20	5'55
Arañuel.....	17'30	5'45
Montanejos.....	17'45	5'30
Campos de Arenoso.....	18'00	5'15
Puebla de Arenoso.....	18'15	5'00

### N.º 32, de Onda a Valencia

Onda.....	S. 8'00	Ll. 19'30
Bechí.....	8'20	S. 19'10
Nules.....	8'35	18'55
Moncófar.....	8'45	18'45
Cilches.....	9'00	18'30
Almenara.....	9'15	18'15
Valencia.....	Ll. 10'30	17'00

### Servicio

#### empresa Fb. de J. Soler

##### N.º 33, de Castellón al Grao de Castellón

Castellón, desde las 7'30 cada media hora; última salida a las 21'45.

Grao, desde las 7 cada media hora; última salida a las 21.

### Servicio

#### empresa Delfin Altava

##### N.º 34, de Villafranca del Cid a Morella

Villafranca. S. 5'30 Ll. 19'30 (Pasa por Iglesias, Portell y Cincorres, llegando a Morella a las 8'00 y 18'00.

## CERÁMICA ARTÍSTICA

*R. Guallart Carpi*

Cervantes, 37

CASTELLON

### Escoja nuestras estaciones veraniegas y curativas

FABRICA DE ALPARGATAS

**Tosca y Comp<sup>a</sup> S. L.**

General Aranda, 18 - Teléf. 1494  
CASTELLON

FABRICA DE MUEBLES  
CARPINTERIA ARTISTICA

**VICENTE BABILONI**

Deán Martí, 52 - Padre Vela, 37  
CASTELLON

*Sabat y Cano, S. L.*

FABRICA DE GÉNEROS DE PUNTO  
CASTELLON

**Funeraria Económica, S. A.**

LA MAS ANTIGUA DE LA CIUDAD  
SERVICIO PERMANENTE

COCHERA: Cardenal Costa, 45-Tel. 1657  
DESPACHO: Enmedio, 124-Tel. 1682

*Servicios empresa*  
*Francisco Martínez*

N.º 35, de Benicarló a Vinaroz  
Benicarló, sale a las 9, 11'30, 15'00 y 17'30.  
Vinaroz, sale a las 9'30, 12'—, 15'30 y 18.

N.º 36, de Benicarló a Peñíscola  
Benicarló, sale a las 8'— y 16'—.  
Peñíscola, sale a las 8'30 y 16'30.

*Servicio*  
*empresa Bautista Canós*

N.º 37, de Burriana al Grao  
de Burriana  
Sale de Burriana a las 7'30, 9'30, 11'30,  
14'30, 17'30 y 19'30, regresando inme-  
diatamente.

*Servicios empresa*  
*Autos Vallduxense, S. A.*

N.º 38, de Vall de Uxó a Valencia  
(Los domingos y festivos, solo el servicio  
de la mañana)  
Vall de Uxó, sale 7'30 y 13'15 (Pasa por  
Chilches, La Llosa y Almenara).  
Valencia, sale 13'15 y 18'—.

N.º 39, de Vall de Uxó a Castellón  
(Los domingos y festivos, solo el servicio  
de la mañana)

Vall de Uxó, sale 8'— y 14'45 (Pasa por  
Nules y Villarreal).  
Castellón, sale 12'30 y 18'30.

N.º 40, de Viver a Castellón  
(Los domingos y festivos no hay servicio)  
Viver a Castellón, sale a las 7'00 (Pasa por  
Jérica, Segorbe, Soneja y Algar).

Vall de Uxó, sale a las 9'00 y 16'15 (Pasa  
por Nules y Villarreal).  
Castellón a Viver, sale a las 15'—.

N.º 41, de Vall de Uxó a la Estación  
de Nules

Vall de Uxó..... S. 8'15 y 17'30  
Nules ..... S. 9'30 y 19'30

N.º 42, de Vall de Uxó a la Estación  
de Moncófar

Vall de Uxó..... S. 8'15  
Moncófar ..... S. 17'30

*La Comercial*

Productos del Orujo, BELLI.—Mealla, 10.—Teléfono 1930

FERRETERÍA

HOJALATERÍA



**Adrián Segura**



Plaza de Tetuán, 7

**Castellón**

ESTUDIOS FOTOGRÁFICOS  
**SANCHEZ**  
Colón, 9      Teléfono 2100  
LABORATORIO AFICIONADOS  
Sucursal en Benicarló: Mayor, 11

**Propietarios** Para medir vuestras  
tierras, avisar al  
TÉCNICO Y AGRIMENSOR  
**Sr. Berruezo**  
Teléfono 1805 - (Camps) - CASTELLÓN

# Aguas Minero-medicinales

He aquí las afecciones que curan, pueblos donde están los manantiales y sus nombres, por orden alfabético:

**Anemias:** Anorexia, Inapetencia, Afecciones del bazo, Esplenomegalias, Escrófula, Estado tumolinfático, Tuberculosis, Fiebres intermitentes, Paludismo.

*Cabanes.*—Font Tallà  
*Campos de Arenoso.*—Fuente de Ignacio.  
*Castellón.*—La Barlosota  
*Fanzara.*—Fuentes de la Alcudia, Gamejones y del Tuño.  
*Jérica.*—Fuentes de Capuchinos y Casa Gafes.  
*Montanejos.*—Manantial Arabe.  
*Morella.*—Fuente de Llutger y Povet de San Llácer.  
*Navajas.*—Fuente de Mosén Miguel.  
*Tales.*—Fuente Chicla.  
*Toga.*—Fuente Caliente.  
*Villavieja.*—Fuentes Calda y los Baños.

**Aparato respiratorio:** (Afecciones del) Asma, Anginas, Bronquitis, Catarros recidivantes:

*Villavieja.*—Los Baños

**Estómago:** (Afecciones del) Dispepsias. Gastralgias:

*Albocácer.*—Fuente de Tosca.  
*Almazora.*—Pozo de Agustí.  
*Ayódar.*—Fuente del Tordo.  
*Benasal.*—Fuente En-Segures.  
*Cabanes.*—Font Tallà.  
*Campos de Arenoso.*—Fuente de Ignacio.  
*Castellfort.*—Fuente Burseral.  
*Castellón.*—La Barlosota y Fuente de Ventura.

*Catf.*—Fuente de L'Avellá.  
*Culla.*—Fon d'Oncell.  
*Chert.*—Fuente Guilona.  
*Fanzara.*—Fuente Piojosa.  
*Jérica.*—Fuentes Consuelo y Randurias.  
*Lucena.*—Fuentes de San Vicente y Montero.  
*Montanejos.*—Manantial Arabe.  
*Morella.*—Fuente de Vallivana y Povet de San Llácer.  
*Navajas.*—Fuentes de Baño y de Mosen Miguel.  
*San Jorge.*—Fuente Carcenias.  
*Toga.*—Fuente Caliente.  
*Torás.*—Fuentes de los Balsicos y del Chorrillo.  
*Villavieja.*—Fuente Calda y los Baños.  
*Viver.*—Fuente de la Salud.

## Gota:

*Benasal.*—Fuente En-Segures.  
*Villavieja.*—Los Baños.

**Hígado:** (Afecciones del) Cirrosis, Colecistitis, Ictericias, Litiasis biliar:

*Benasal.*—Fuente En-Segures.  
*Culla.*—Font d'Oncell.  
*Jérica.*—Fuentes Consuelo y Randurias.  
*Montanejos.*—Manantial Arabe.  
*Navajas.*—Fuente de Mosen Miguel.  
*Villafranca.*—Fuentes Regachal y Pradets.  
*Villavieja.*—Fuente Calda.  
*Zorita.*—Fuente Caliente.

**Intestino:** (Afecciones del) Colitis, Dispepsias intestinales, Enterocolitis muco-membranosa, Estreñimiento habitual:

*Alcudia de Veo.*—Fuente del Pueblo.  
*Benasal.*—Fuente En-Segures.

Jabón Común, **BELLI.**—Mealla, 10.—Teléfono 1930

**SALVADOR DEL CAMPO**  
**FALOMIR**  
S A S T R E

EL PLÁTANO DE ORO  
MANUEL FRANCISCO

Almacén de Plátanos y Frutas de Canarias  
Mealla, 12 — CASTELLON — Teléf. 1585

Padre Vela, 14

CASTELLON



*Culla.*—Font d'Oncell y la Llosa.  
*Fanzara.*—Fuente Piojosa y Baileza.  
*Jérica.*—Fuente Randurias.  
*Lucena.*—Fuentes Montera y de San Vicente  
*Montán.*—Fuente Tejería.  
*Montanejos.*—Manantial Árabe.  
*Villafraña.*—Fuentes Regachals y Pradets.  
*Villavieja.*—Fuente Calda

**Mujer:** (Afecciones de la) Histerismo, Metritis, Tenesmo vaginal.

*Benasal.*—Fuente En-Segures.  
*Catí.*—Fuente de L'Avellá.  
*Morella.*—Fuente de Vallibana.  
*Navajas.*—Fuentes del Baño y de Mosen Miguel.  
*Villavieja.*—Fuente Calda y los Baños.

**Parálisis, Reuma muscular:**

*Villavieja.*—Fuente Calda y los Baños.

**Piel:** (Afecciones de la) Dermatitis, Eczema, Erisipela, Herpes.

*Ayódar.*—Fuente Turidó.  
*Benicasim.*—Fuente de la Teja.  
*Cabanes.*—Fon Tallá.  
*Catí.*—Fuente de L'Avellá.  
*Culla.*—Font d'Oncell.  
*Chert.*—Fuente Guilona.  
*Lucena.*—Fuente Prat.  
*Morella.*—Fuentes de Vallibana y del Miracle.  
*Navajas.*—Fuentes del Baño y de Mosen Miguel.  
*Useras.*—Chordana.  
*Villavieja.*—Fuente Calda y los Baños

**Reumatismo y Artritis:** Cálculos renales, Diátesis úrica, Herpes, Mal de piedra, Neuroartritis.

*Benasal.*—Fuente En-Segures.  
*Catí.*—Fuente de L'Avellá.  
*Culla.*—Font d'Oncell.  
*Chert.*—Fuente Guilona.  
*Lucena.*—Fuentes Raudo y Prat.  
*Morella.*—Fuente de Vallibana.  
*Navajas.*—Fuente del Baño.

*Useras.*—Chordana.  
*Villavieja.*—Fuente Calda y los Baños.  
*Zorita.*—Fuente Caliente

**Sífilis:**

*Navajas.*—Fuente de Mosen Miguel.  
*Villavieja.*—Los Baños.

**Vías urinarias:** (Afecciones de las) Cistitis, Catarro vesical, Nefritis, Nefrolitiasis.

*Benasal.*—Fuente En-Segures.  
*Castellón.*—La Barlosota.  
*Catí.*—Fuente de L'Avellá.  
*Culla.*—Font d'Oncell.  
*Chert.*—Fuente Guilona.  
*Fanzara.*—El Algibe.  
*Jérica.*—Fuente del Molino Guillén.  
*Lucena.*—Fuentes Mosqueri y Raudó.  
*Matet.*—Fuente Perrudo.  
*Morella.*—Fuente de Vallibana.  
*Montanejos.*—Manantial árabe.  
*Navajas.*—Fuente del Baño y de Mosen Miguel.  
*San Jorge.*—Las Cenias.  
*Vallat.*—Fuente del Pueblo.  
*Villafraña.*—Fuentes Regachal y Pradets.  
*Zorita.*—Fuente Caliente.

**Estaciones de Altitud y de cura de aires**

(LA C. INDICA ALTURA CALCULADA)

*Altura.*—Ermitorio de la Cueva Santa, 1.103 m., c.  
*Ares del Maestre.*—Población, 1.122 m., c.  
*Barracas.*—Población, 922 m.  
*Begís.*—Población, 810 m.  
*Bel.*—Población, 963 m., c.  
*Benafijos.*—Población, 936 m., c.  
*Benasal.*—Población, 876 m., c., Fuente En-Segures, 90 m.  
*Benicasim.*—Desierto de las Palmas, 516 metros, c.  
*Castellfort.*—Población, 1235 m., c.  
*Cortes de Arenoso.*—Población, 917 m., c.  
*Culla.*—Población, 1256 m., c.  
*El Toro.*—Población, 1019 m.  
*Fredes.*—Población, 818 m., c.  
*Gaibiel.*—Población, 511 m.

Fantasías Asta, BELLI.—Mealla, 10.—Teléfono 1930

PAQUETERIA, MERCERÍA Y NOVEDADES

**CASA SERRANO**

(Fundada en 1905)

Salustiano Serrano Ramón

Enmedio, 22

CASTELLÓN

Herbés.—Población, 746 m.  
 Lucena.—Población, 542 m., c.  
 Morella.—Población, 1.014 m., c.; Ermitorio de la Virgen de Vallivana, 652 m.  
 Montanejos.—Población, 534 m.  
 Paviás.—Población, 727 m.  
 Pina.—Población, 1.192 m., c.; Parque Nacional de Santa Bárbara, 1.401 m.  
 Villafranca.—Población, 1200 m.  
 Villahermosa.—Población, 721 m.  
 Villanueva de Viver.—Población, 884 m.  
 Vistabella.—Población, 1.612 m., c.; Ermitorio de San Juan de Peñagolasa, 1.756 m., c.; Cúspide de Peñagolosa, 1.913 metros.  
 Zorita.—Población, 519 m., c.; Ermitorio de la Virgen de la Balma, 531 m., c.

## Parque Nacional

Pina.—Monte de Santa Bárbara.

## Estaciones de cura de reposo

Adzaneta.—Ermitorio de San Juan.  
 Albocácer.—Ermitorio de San Pablo.  
 Alcora.—Ermitorio de San Cristóbal.  
 Almazora.—Ermitorio de Santa Quiteria.  
 Altura.—Ermitorio de la Cueva Santa.  
 Artana.—Ermitorio de Santa Cristina.  
 Benicasim.—Monasterio y Ermitorios del Desierto de las Palmas.  
 Cabanes.—Ermitorio de les «Santes»  
 Cáliz.—Ermitorio de la Virgen del Socorro.  
 Castellfort.—Ermitorio de la Virgen de la Fuente.  
 Chert.—Ermitorio de San Marcos.  
 Chiva de Morella.—Ermitorio del Rosario.  
 Morella.—Ermitorio de Vallivana.  
 Onda.—Ermitorio del Salvador.  
 San Mateo.—Ermitorio de los Angeles.  
 Traiguera.—Ermitorio de la Virgen de la Salud.  
 Vall de Uxó.—Ermitorio de San José  
 Villafranca.—Ermitorio de la Virgen del Losar.  
 Villarreal.—Ermitorio de la Virgen de Gracia.  
 Vinaroz.—Ermitorio de San Sebastián.  
 Vistabella.—Ermitorio de San Juan.  
 Zorita.—Ermitorio de la Virgen de la Balma.

Además pueden considerarse como Estaciones para la Cura de reposo, verdaderamente eficaces, las pequeñas poblaciones de la montaña, en su mayoría sanas y tranquilas.

## Estaciones veraniegas

Alcalá.—Casertío y playa de Alcocebre.  
 Altura.—Ermitorio de la Cueva Santa.  
 Barracas.—Población.  
 Benasal.—Fuente En-Segures y población.  
 Benicasim.—Las Villas.  
 Burriana.—El Grao.  
 Castellfort.—Población y Ermitorio de la Virgen de la Fuente.  
 Castellón.—El Grao y las masías.  
 Catí.—Fuente de la Avelá.  
 Caudiel.—Población.  
 Gaibiel.—Población.  
 Jérica.—Población.  
 Lucena del Cid.—Población.  
 Montán.—Población.  
 Navajas.—Población.  
 Pina.—Parque Nacional de Santa Bárbara y población.  
 Soneja.—Población.  
 Sot de Ferrer.—Población.  
 Villafranca.—Población y Ermitorio de la Virgen del Losar.  
 Villahermosa.—Población.  
 Vistabella.—Ermitorio de San Juan y población.  
 Viver.—Población.  
 Zorita.—Población y Ermitorio de la Balma.

## Estaciones invernales

Almazora.  
 Burriana.  
 Castellón.  
 Nules.  
 Villarreal.

## Estaciones de baños de mar

Alcalá.—Playas de Alcocebre.  
 Almazora.—Playa.  
 Benicasim.—Las Villas.  
 Benicarló.—Playa.  
 Burriana.—El Grao (con Balneario y vigilancia).  
 Castellón.—Playa del Pinar y del Serrallo (con Balnearios y vigilancia).  
 Moncófar.—Playa.  
 Peñíscola.—Playa.  
 Oropesa.—Playa.  
 Torreblanca.—Playa de Torrenostra.  
 Vinaroz.—Playa (con Balneario y vigilancia.)

*La Comercial*

Propagaremos nuestros propios intereses

# Provincia de Castellón

El territorio que comprende la provincia de Castellón, durante el Mioceno Superior, aparece cubierto de agua; en el Oligoceno Medio es ya tierra firme, y continúa siéndolo durante el Eoceno Medio, en el que un ancho brazo de agua pone en comunicación el mar Mediterráneo con el Golfo de Vizcaya, pasando la orilla S. por las inmediaciones del actual término de Vinaroz, hacia el N. O.; y finalmente, durante el Cretáceo Medio, vuelve a estar inundado por otro brazo de mar, que uniendo el repetido moderno Golfo de Vizcaya con el de León, por el S. de Francia, y convirtiéndose en playa el Pirineo francés, baja, entre el lugar que ocupa la actual población de Port-Bou y las islas Baleares, cubriendo el mar, aproximadamente, las provincias de Barcelona, Tarragona, Zaragoza, mitad E. de Teruel, Valencia y Murcia, y, naturalmente, la de Castellón, que queda en el centro.

Cuevas prehistóricas, con riqueza de pinturas rupestres, en los términos de Morella y Tirig, denotan que ya en tiempos antiquísimos, que se pierden en los oscuros amaneceres de la Historia, estaba habitado nuestro suelo provincial.

Este formó parte, por mitad, aproximadamente, de la región Ilercavonia y la Edetania, pues el límite de ambas regiones radicaba en las inmediaciones del río Mijares y al dividirse las provincias romanas por Conventos Jurídicos, correspondió al Carthaginense; fué habitado por los griegos focenses, y dominado por Amílcar Barca, que se estableció en Akra-Leuca (hoy Peñíscola). Los Scipiones lo conquistaron para el Imperio Romano, a cuyo dominio perteneció hasta que los godos lo hicieron suyo. Cayó después en poder de los árabes, y fué rescatado últimamente por Don Jaime el Con-

quistador, pasando el dominio de los Reyes Católicos.

Claro está que al formular este resumen histórico no nos referimos exclusiva y totalmente al territorio que comprende en la actualidad la provincia de Castellón, que estuvo dividido y repartido en fracciones hasta su última demarcación, sino a la mayor parte del suelo provincial.

En la época foral, el Lugarteniente General Gobernador de Castellón dominaba, salvo ligeras variaciones, en todo el actual territorio de la provincia, excepto la parte S. desde el río Uxó. En 1789, el Conde de Floridablanca dividió la provincia en tres gobernaciones: Castellón, que comprendía la parte S. E. del territorio; Peñíscola, los pueblos y términos del N. E., y Morella, a la que pertenecía la parte alta u O.

En 30 de noviembre de 1883 se creó la provincia de Castellón, en virtud del Real Decreto, con su demarcación actual.

**SITUACION.** — Se halla situada entre las latitudes N. 39° 44' 31" y 40° 44' 41"; y longitudes E. 2° 52' 14" y 4° 11' 52" del Observatorio de Madrid.

**EXTENSION.** — Tiene una superficie calculada de 6.550'87 k. cuadrados de extensión, y es la setenta-ochoava parte del territorio nacional, figurando en el lugar cuarenta, entre las cuarenta y nueve provincias de España.

**LIMITES.**—El Norte, con las provincias de Teruel y Tarragona; el Sur, con la de Valencia; el Este, con el mar Mediterráneo, y el Oeste con la de Teruel

**LENGUAJE.** — En casi toda la provincia se habla valenciano y castellano, no muy correcto hacia el Sur y Suroeste.

**POBLACION.** — El primer censo de población que se conoce es el calculado por el culto sacerdote don Tomás González en el siglo XVI. Desde aquella fecha se han hecho otros cálculos y estudios, de los que consignamos los más reales, que son los siguientes en número de habitantes:

Siglo XVI, según M. González	100.244
En 1759	147.607
En 1787, alrededor de	172.824
En 1794, según Cabanilles...	191.292
En 1822, aproximadamente...	198.884
En 1831, trabajos de policía.	171.775
En 1841	184.667
En 1852	247.741
En 1860, cálculo aproximado	268.639
En 1887, unos	292.852
En 1900, alrededor de	300.000
En 1910, según el Censo oficial	322.215
En 1920, según el Censo oficial	306.886
En 1940, según el Censo oficial	312.475

**PRODUCTOS.** — Frutas, especialmente naranjas, cerezas y manzanas, muy estimadas; legumbres y verduras; trigo, maíz, cebada y centeno; aceite, higos, algarobas, almendras, patatas, cáñamo, vino, arroz, membrillo y granadas; maderas, corcho, leña y carbón vegetal; minas de zinc, hierro, cobre, cobalto, plomo, azogue, manganeso, turbalignito, calamina, greda, petróleo, parafina, betunes, carbones, yeso, cemento y tierras laborables y pulimentables; canteras de mármol blanco, negro y colores y piedras litográficas; géneros de punto, alpargatas, hilados, artículos de esparto, papel y timbrados; tonelería, aguardientes y licores; puntas de París, serrería y elaboración de maderas; curtidos, embarcaciones, ganados, aves de corral, pescado, caza, lana, carne, leche, pieles, cera, miel, queso, etc.

**AGUAS.** — En general, son muy buenas las aguas de la provincia, haciendo excepción de las que se

beben en los pueblos de la costa. Abundan pródigamente los manantiales, y los hay no pocos de aguas minerales, medicinales y termales, con bien servidos balnearios, a los que acuden multitud de enfermos y agüistas en general para atender a su salud y a su recreo. Se cuentan a millares las curas prodigiosas realizadas.

**RIOS.** — El río Cenia, que nace cerca de Castell de Cabres, recorre los términos de Puebla de Benifarsar, Ballestar, Rosell, Canet lo Roig, Traiguera, San Jorge y Vinaroz, llevando agua normalmente hasta este último término. El Mijares, el más importante, que se inicia en el término de Alcalá de la Selva (Teruel), entra en la provincia de Castellón por el municipio de Puebla de Arenoso y recorre los de Cortes de Arenoso, Montanejos, Arañuel, Cirat, Torrechiva, Toga, Espadilla, Vallat, Fanzara, Ribesalbes, Onda, Villarreal, Almazora y Burriana, cuyos dos últimos términos limita, arastrando agua, de ordinario, hasta muy cerca de su desembocadura; y finalmente, el río Palencia, que nace en las inmediaciones de Viver y atraviesa los términos municipales de Jérica, Navajas, Segorbe, Altura, Geldo, Soneja y Sot de Ferrer, internándose en la provincia de Valencia.

**COSTAS.** — Esta provincia tiene 112 kilómetros de costa, casi toda arenisca y con muy escasas alteraciones.

**CLIMA.** — Muy diferente es el clima en los distintos puntos del territorio provincial: En general es benigno; templado y cálido en el litoral, y más frío a medida que se entra en el interior y se acerca a los pueblos enclavados en las alturas de las grandes sierras.

**VIAS DE COMUNICACION.** — Ferrocarriles: De la RENFE. Línea de Valencia a Tarragona. Cruza la provincia en los kilómetros del 36 al 155, pasando por Almenara, Chil-

ches, Moncófar (apeadero), Nules-Villavieja, Burriana, Villarreal, Castellón, Benicásim, Oropesa, Torreblanca, Alcocebre (apartadero), Alcalá, Santa Magdalena, Peñíscola (apartadero), Benicarló y Vinaroz. Central de Aragón, línea de Calatayud a Valencia: kilómetros del 46 al 105, y tienen estación Soneja, Segorbe, Navajas, Jérica, Viver, Caudiel, Begís, Torás y Barracas.

Línea de Onda al Grao de Castellón y al de Burriana: Tiene 24 kilómetros de recorrido el primer ramal, y pasa por Onda, Bechí, Villarreal, Almazora, Castellón y su Grao; y 11 de Villarreal al Grao de Burriana, tocando estos dos poblados y las Alquerías del Niño Perdido, de Villarreal.

### Carreteras provinciales

Benicasim a las Villas, 0'694 km. y Grao de Castellón a Benicasim, construídos 0'200 km.

### Caminos locales

Vall de Uxó a Almenara, 6 km.; La Jana al c. l. Benicarló-San Mateo, 4'8 km.; Vall de Uxó al Grao de Moncófar, 8 km.; Venta la Serafina a Chert, 1'5 km.; Jérica a Novaliches, 2 km.; Cabanes a la c. n. Valencia-Barcelona, 12'3 kilómetros; Alcora a Onda, 17 km.; Canet lo Roig a la Jana, 5'5 km.; Barracas a Villanueva de Viver, 8'7 km.; Sarratella a la c. c. Castellón-San Mateo, 13'3 km.; Castellón a Ribesalbes, 25 km.; Benicasim a Cabanes, (trozo 1.º) 2'6 km.; Useras a La Barona, 9'5 km.; Castellón a Puebla Tornesa (trozo 1.º) 8 km.; Culla a Torre Embesora (trozo 3.º), 2'7 km.; Catí a L'Abellá, 45 km.; Villarreal a Artana, 0'3 km.

### Caminos vecinales

Rosell a Vinaroz, 21'5 km.; La Barona a la cc. Castellón-San Mateo-Benlloch, 13'5 kilómetros; Ayódar al c. l. Onda Caudiel, 11 km.; Albocácer a San Mateo, por Tirig, 21 km.; Viver a Jérica, 2 km.; Villar de Canes a V. del Segarró 3 km.; V. Segarró a Venta del Aire, por Catí, 21'5 km.; Segorbe a Ahín, por Almedijar, 20'6 km.;

Torreblanca a la cc. Castellón-San Mateo, 16'7 km.; Vinaroz a Cáliz 7'7 km.; Caudiel a su estación, 0'2 km.; La Mata Todolella, 4'7 km.; Benafigos a la Cabrera, 8 km.; Alcocebre a la c. n. Valencia-Barcelona, 4'8 km.; San Vicente a la c. c. Castellón-Teruel 3 km.; Tirig a Cuevas de Vinromá, 10'7 km.; Gaibiel a la c. n. Sagunto-Burgos, 7'3 km.; Algimia de Almonacid a Segorbe, 9 km.; Puebla de Arenoso, al c. l. Barracas-Villanueva de Viver, 17 km.; Begís a la estación Begis-Torás, 7'4 km.; Pavías a Caudiel, por Higuera, 13'2 km.; Araya a Les Foyes, 6'3 km.; Villanueva del Río a la c. c. Castellón-Teruel, 13'6 km.; Alcanar a su estación 3'6 km.; Alcora a Ribesalbes, 9'5 km.; Herbés a Peñarroya, 7'4 km.; Chodos a Adzaneta, 15'7 km.; Castillo de Villamalefa a Cedramán, 4'5 km.; Villanueva de Viver a Fuente la Reina, 4'9 km.; Viver al c. v. Begís-estación de Torás Begís, 6 km.; Lucena a Argelita, 23'9 km.; Benafar a Masadas Blancas, 6'6 km.; Fredes al c. v. La Cenia-Castell de Cabres, 11'4 km.; Torre Embesora a San Pablo, 7'5 km.; Ares al Coll, 1'1 km.; Matet a Algimia de Almonacid, 4'4 km.; Cenia a Castell de Cabres, por Bojar, 33'2 km.; Puebla de Benifasar al c. l. La Cenia a Castellón, 3 km.; Navajas a la c. n. Sagunto-Burgos, 1 km. Sot de Ferrer al c. n. Sagunto-Burgos, 1'7 km.; Castellfort al camino nacional Albocácer-Cantavieja, 7'7 km.; Sierra Engarcerán a la c. n. Castellón-San Mateo, 12 km.; Pina de Montlgraó a la c. n. Sagunto-Burgos, 8'4 km.; Forcall al límite de la provincia, por Olocau del Rey, 22'2 km.; Villores al c. l. Morella-Aguaviva; 1'5 km.; Chiva a Morella, 8'5 km.; Vallibona a la c. n. Vinaroz-Santander, 16'4 km.; Corachar a Bojar 7 km.; Blanques al c. l. Morella-Aguaviva, 0'6 km.; Ballestar al c. v. Puebla de Benifasar-La Cenia, 1 km. y Villanueva de Alcolea al Pontón de la Carrasqueta, 3 km.

### Pistas

Sot de Ferrer a lo c. n. Sagunto-Burgos Alcudia de Veo a Ahín; Soneja al c. v. Segorbe-Ahín, y Sacañet a Alcublas.

## Gaminos Nacionales

- 232 De Vinaroz a Vitoria y Santander. (Comprende desde Vinaroz a Morella en esta provincia.)
- 234 De Sagunto a Burgos. (Desde Sot de Ferrer a Barracas.)
- 240 De Cádiz y Gibraltar a Barcelona. (Desde Almenara a Vinaroz.)

## Gaminos Comarcales

- 223 De Viver al Puerto de Burriana, por Onda.
- 224 De Requena a Segorbe. (Desde Gátova a Segorbe.)
- 225 De Segorbe a Burriana.
- 232 De Grao de Castellón a Teruel. (A la carretera de Sagunto a Teruel.)
- 236 De Burriana a Castellón.
- 238 De Castellón a San Mateo.
- 2310 De Alcalá de Chivert a Cuevas de Vinromá.

## Gaminos Locales

- De Iglesuela del Cid a Cuevas de Vinromá.
- De Nules a Azuebar.
- De Bellaguarda a Artana.
- De Burriana al Grao.
- De Tales a Alcudia de Veo.
- De Vinaroz a Uldecona (Tarragona).
- De Bechí al CC. de Viver al Puerto de Burriana.
- De Puebla Tornesa a Albócer.
- De Puebla de Arenoso al CL. de Iglesuela del Cid a Cuevas de Vinromá.
- Del Límite de la provincia al de Puebla Tornesa a Albócer.
- De la Foya a Adzaneta.
- Del CC. de Grao de Castellón a Teruel, a Villafamés.
- De Adzaneta al de Iglesuela del Cid a Alcalá de Chivert.
- De audiel a Zucaina.
- De Altura a Gátova (Valencia).
- Del CN. de Sagunto a Burgos, a Vall d'Uxó.

- de Canales a Jérica.
- De Chilches a Vall d'Uxó.
- De Baracas a Manzanera.
- Del CN. de Cádiz y Gibraltar a Barcelona, al Grao de Castellón.
- De Argelita a Castillo de Villamalefa, por Ludiente.
- De Onda a Olba (Teruel).
- De Morella a Alcorisa.
- De Benicarló a San Mateo.
- De Venta del Aire a Morella.
- De Cincorres a Castellfort.
- De Cincorres a Forcall.
- De Morella a Alcoriza — Ramal a Palanques.
- De Morella a Alcoriza — Ramal a Forcall.
- De Venta del Aire a Morella — Ramal a Portell.
- Del km. 10 al km. 23 del de Onda a Olba (Teruel).
- De Onda a Olba — Ramal a Ribesalbes.
- De Alcudia de Veo a Algimia de Almonacid.
- De Campos de Arenoso a Barracas.
- De Segorbe al CL. de Altura a Gátova.
- De Benicarló a Peñíscola.
- De Traiguera a San Rafael del Río.
- De Rosell a La Cenja (Tarragona).
- De Peñíscola al CN. de Cádiz y Gibraltar a Barcelona.
- De Villarreal al CL. de Alcora a Onda.
- De Vall d'Uxó a Villavieja.

## Adzaneta del Mestre

Habitantes de hecho, 2.786, y de derecho, 3.012. — Partido judicial de Lucena; a 44 km. de la capital.

### Ayuntamiento

Alcalde: D. Jesús Badenes Calvo;  
1er. Teniente: D. Francisco Bellis Roig; 2.º: D. Jaime Beltrán Escrig;  
Concejales 1.º: D. Evaristo Miralles Rovira, D. Vicente Roig Juan y D. Jaime Esteller Escrig.  
Juez: D. Manuel Safo t Barberá.

Secretario: D. Evaristo Santafé.  
Cura: D. Guillermo Puig Fabregat.  
Jefe Falange: D. Francisco Bells.  
Comandante Puesto G. C.: D. Emilio Ordóñez.  
Notario: D. Rafael Fabra Carpi.  
Comunicaciones: Telégrafo, limitado; Cartería. — Omnibus diario, de «Fuente Ensegueres».  
Colegios: De Religiosas Terciarias Descalzas, para señoritas y párvulos.  
Médico: D. Joaquín Pavía Mateu.  
Farmacia: D. José Forés Aparici.  
Veterinario: D. Félix Escuderos.  
Cooperativa: Agrícola de San Bartolomé.

## Ahín

Habitantes de hecho, 320, y de derecho, 321. — Perteneció al partido judicial de Segorbe, y dista 30 km. de la capital.

### Ayuntamiento

Alcalde-Presidente: D. José Lengua.  
Juez: D. Amado Sorribes Salvador.  
Secretario: D. Aurelio Peiró Gil.  
Cura: El de Eslida.  
Jefe Falange: D. Pascual Rochera.  
Puesto G. C.: Arta (8 km.).  
Banda de Música, Director: D. Ricardo Piquer Ballester y 15 plazas.

## Albocácer

Cabeza del partido judicial de su nombre, a 54 km. de la capital, con 2.808 habitantes de hecho y 2.883 de derecho.

### Ayuntamiento

Alcalde: D. Manuel Adell Miralles; Tenientes-Alcaldes: D. Manuel Miralles Escrig y D. Carmelo Adell Boix; Concejales: D. Vicente Meliá Pitarch, D. Pablo Puig Segarra, D. José Ferrando Miralles, D. Juan Roca Segarra, D. Agustín Beltrán Moliner y D. Emilio Ortí Ferrando.  
Secretario: D. Pablo Bundio.  
Registrador de la Propiedad: D.<sup>a</sup> Celia Puente Ogea.

Notario: D. Alfredo Montés.  
Juez de Instrucción: Vacante.  
Juez Comarcal: D. Felipe Mateu.  
Arcipreste: D. Cornelio Monfort.  
Jefe Falange: D. Manuel Miralles.  
Comunicaciones: Telégrafos, limitado; Estafeta de Correos y telégrafo. — Omnibus diario a Castellón y a la estación ferroviaria.  
Dispensario antitracomatoso, Director: D. José M.<sup>a</sup> Sanjuán Roca.  
Médicos: D. Juan José Arnau y el anterior.  
Farmacéuticos: D. Vicente Martínez Boix, D. Vicente Boix Segarra y D. Felipe Mateu Agut.  
Veterinario: D. Andrés Hernández.  
Cooperativa: Agrícola de San José.  
Alpargatas (Fáb. de).—D. I. Monfort Segarra.  
Bancos: Banco de Tortosa y Banco de Valencia.  
Transportes en camión: D. Jeremías Adell y A. Meliá Boix.

## Alcalá de Chivert

Habitantes de hecho, 4.906, y de derecho, 5.022. — Perteneció al partido judicial de San Mateo, y dista 42 km. de la capital.

### Ayuntamiento

Alcalde: D. Antonio Vidal Bosch; Concejales: D. Antonio Guardiola Soler, D. Agustín Vinuesa Máñez, D. Agustín Sospedra Angeles, don José Arrufat Aixa, D. Juan Requena Veneciano, D. Ricardo Albert Segarra y D. Mauricio Calduch Esteller.  
Secretario: D. José Ibáñez Esteban.  
Juez: D. Miguel Vidal Bosch.  
Secretario: D. Pascual Ripollés.  
Cura: D. José Luis Adell García.  
Jefe Falange: D. Antonio Guardiola.  
Comandante Puesto G. C.: D. Ildefonso Gete del Cura.  
Notario: D. Guillermo Barquis.  
Banda de Música: D. Ricardo Albalat Fuentes y 26 plazas.  
Comunicaciones: Teléfono; Estafeta de Correos; Estación de F. C. del Norte. — Omnibus a Castellón y al interior.

Médicos: D. Ricardo Cardona Mestre, D. Manuel Grau Gracia, don Luis García Palacios y D. Carlos Aparisi Soler.

Farmacéuticos: D. Ricardo Albert Segarra y D. Antonio Zaragoza Roda.

Cooperativa: Agraria de San Isidro. Banco: De Tortosa.

Notarios: D. G. Barquin Seguin.

Productos del país (Exportadores de): V. Albert Vendecho, don P. Lloréns Mollón, Sr. Roig Hermanos y D. A. Monreal Rovira.

Transportes en camión: D. Durán Forés.

### Alcocebre

Tiene unos 250 habitantes y 230 edificios, y dista 8 km. de Alcalá. Es un bello poblado, a orilla del Mediterráneo, en extremo pintoresco; punto de reunión veraniega de las más distinguidas familias de la villa y de Castellón y Valencia. Tiene dos hermosas playas, de excelentes condiciones para tomar baños de mar, y en las que se recoge abundante y sabrosa pesca. Se cosecha en sus alrededores verdura y naranjas. La ayuda-parroquia está dedicada a San Cristóbal. Tiene apartadero del ferrocarril del Norte, a 4 kilómetros de distancia y teléfono. Se conservan las ruinas del antiguo castillo. Hay carretera que empalma con la de Valencia a Barcelona y, particularmente en verano, tiene buen servicio de ómnibus.

### “LA PROGRESIVA”

Fábrica de Azulejos y Cerámica Artística

VIUDA DE SALVADOR COTANDA

Azobispo Gasch, 2

ALCORA

## Alcora

Habitantes de hecho, 3.893, y de derecho, 3.992. — Pertenece al partido judicial de Lucena, y dista 18 km. de la capital.

### Ayuntamiento

Alcalde: D. Manuel Badenes Pallarés; 1er. Teniente: D. Guillermo Badenes Herrero; 2.º: D. Pascual Calbo Badenes; Gestores: D. Manuel Catalán Latorre, D. Fernando Alberó Cros, D. Pedro Cotanda Aguilera y D. Luis Granell.

Juez: D. Pedro Pallarés Chiva.

Secretario: D. Manuel Calviño.

Cura: D. Estanislao Doménech.

Jefe Falange: D. Luis Grangel.

Comandante Puesto G. C.: D. Salvador Rosell.

Notario: D. Emilio Lana Otero.

Banda Unión Musical, Director:

D. Emilio Mallol Andrés, plazas 24.

Comunicaciones: Teléfono; ómnibus diario a Castellón y al interior.

Médicos: D. Pedro J. Pallarés Segura, D. Federico Michavila Pons y D. Luis Esteban Gasión.

Farmacéutico: D. Germán Grangel.

Veterinario: D. Francisco Ripollés.

Cooperativa: Agrícola con Caja Rural de San José.

Colegio: De Religiosas de la Consolación, para señoritas y párvulos.

Azulejos (Fábricas de). — «La Progresiva», de Vda. de Salvador Cotanda.

Cerámica y Loza (Fáb. de): Ramós y Compañía.

### Agregados

LA FOYA.—Aldea de 250 habitantes, situada en el barranco del que

Contra las plagas del campo y la ganadería

**POLSSA-DDT**

MANUEL BELLIDO  
Mealla, 10 - Castellón.

FABRICA DE GASEOSAS

**ROSA NOVIEMBRE**

Calvo Sotelo, 39

CASTELLON

Teléfono 2475



toma su nombre, a 4 km., punto de bifurcación de la carretera de Castellón a Lucena y a Useras. Tiene iglesia y escuelas.

ARAYA.—Aldea de 350 habitantes, a 7 km. de Alcora, a la que la une con un camino vecinal.

## Alcudia de Veo

Habitantes de hecho, 617, y de derecho, 620. — Pertenece al partido judicial de Segorbe, y dista 39 km. de Castellón.

### Ayuntamiento

Alcalde-Presidente: D. Vicente Villalba Barres; 1er. Teniente Alcalde: D. José M.º Herrerías Molina; Regidor Síndico: D. Luis Molina Morón; Gestores: D. Trinitario Gil Gil, D. Miguel Molina Herrerías (2.º) y D. Feliciano Sorribes Gil.

Juez: D. Abel Ballester Molina.  
Secretario: D. Aurelio Peiró Gil.  
Cura: El de Tales.

Jefe Falange: D. Abel Ballester.  
Puesto G. C.: De Artana (13 km.).  
Médico: D. Federico Gimeno.

### Agregados

BENITANDUS. — Aldea de 50 habitantes y 37 edificios, emplazado sobre las ruinas del antiguo poblado de Alfara, a 3 km. de Alcudia, junto al río de Veo. Su iglesia está dedicada a Nuestra Señora de los Desamparados.

JINQUER. — Aldea de 26 edificios, a cuatro kilómetros de Alcudia.

VEO. — Lugar de unos 200 habitantes, a 1,300 km. de Alcudia. Fue lugar independiente y tiene iglesia dedicada a la Asunción de la Virgen.

## Alfondegulla

Habitantes de hecho, 965, y de derecho, 950. — Pertenece al partido judicial de Nules, y dista 30 km. de Castellón.

### Ayuntamiento

Alcalde: D. Pascual Ventura Valls; 1er. Teniente-Alcalde: D. Pascual Vilar Benet; 2.º: Teniente-Alcalde: D. Inocencio Ventura Galindo; Gestores: D. Vicente Valls Font y D. Antonio Font Andrés.

Juez: D. Pascual Ventura Font.  
Secretario: D. Ataulfo Rico Blesa.  
Cura: D. Cayetano Figueroa Bertrán.  
Jefe Falange: D. Pascual Ventura.  
Comandante Puesto G. C.: D. Joaquín de Asín.  
Banda de Música, Director: D. José Centelles Bón, compuesta de 22 plazas.

Comunicaciones: Carretera de 4 km. a Vall de Uxó.

Médico: D. Joaquín Sanchis Cambra.  
Cooperativa: Agrícola de San Bartolomé.

## Algimia de Almonacid

Habitantes de hecho, 895, y de derecho, 907. — Del Partido judicial de Segorbe, a 9 km. y 42 de Castellón.

### Ayuntamiento

Alcalde: D. Miguel Blay Navarro; 1er. Teniente-Alcalde: D. José Gimeno Gil; 2.º Tte.-Alcalde: D. Silvano Ricolfe García; Concejales: D. Manuel Navarro Silvestre, don Juan Pérez Gascón, D. Manuel Calvo Gimeno y D. Vicente Blay Martín.

Juez: D. Manuel Calvo Blay.  
Secretario: D. Francisco Noguera.  
Cura: D. Antonio Martínez Báguena.  
Jefe Falange: D. Francisco Calvo.  
Puesto G. C.: Segorbe.  
Banda de Música, nombre, director Francisco Noguera Catalán, 25 plazas.

Médico: D. Francisco Población.  
Farmacia: D. José G. Alcón.  
Comunicaciones: Omnibus diario a Segorbe.

Compre con preferencia los productos de la provincia

# Almazora

Habitantes de decho, 8.217, y de derecho, 8.451. — Pertenece al partido judicial de Castellón, y dista 4 km. de la capital.

## Ayuntamiento

Alcalde-Presidente: D. Manuel Vilar Agut; 1er. Teniente-Alcalde: Vacante; 2.º Tte.-Alcalde: D. Francisco Claramonte Agut; 3.º Tte.-Alcalde: D. Vicente Vilar Agut; Gestores: D. Joaquín Esteve Morella, D. Vicente Claramonte Cantavella, D. Ricardo Usó Forcada, don José Bayarri Cervera, D. Vicente Mingol Claramonte, D. Joaquín Clausell Agut y D. Bautista Simó Gimeno.

Secretario: D. Víctor López.

Juez: D. Roberto Serra Pons.

Secretario: D. Juan Claramonte.

Cura: D. José Mata Cabedo.

Jefe Falange: D. José Artero.

Comandante Puesto G. C.: D. Manuel Cruceta.

Notario: D. Francisco Enríquez.

Banda de Música, Director: Vacante. Plazas, 30. Nombre: «Educación y Descanso».

Comunicaciones: Telégrafos, limitada; Teléfonos; Estafeta de Correos; Estaciones del F. C. del Norte y de O. al G. de C. — Omnibus cada media hora a Castellón.

Médicos: D. José Castell Vidal, don Ricardo Agut Arenós, D. Antonio Ballester Borillo, D. José Castell Gari y D. Joaquín Arenós Cabedo.

Farmacéuticos: D. Julio Amiguet Esteve, D. Manuel Calduch Almela,

PIEDRA ARTIFICIAL Y  
CEMENTO ARMADO

## Nicolás Requesens

San Luis, 60

ALMAZORA

D. Vicente Clausell Uxó y D. Felipe Perales Tomás.

Veterinarios: D. Alfredo Mulet Adriá y D. Enrique Mulet Claramonte.

Comedor Infantil: De Auxilio Social, 47 plazas. — Cocina Hermanidad, 18 plazas. — Delegado local: D. José Bayarri Cervera.

Cooperativa: Agrícola de San José, con Caja Rural.

Bancos: Banco Español de Crédito y Banco de Valencia.

Construcción (Materiales para): Don José Griño y D. Miguel Renau.

Escultor marmolista: Don Enrique Serra.

Hilados (Fáb. de): Hilaturas del Mijares, S. A.

Hotel: Hotel Levante.

Licores (Fáb. de): «El Mijares».

Naranjas (Exportadores de): Don Bta. Zaragoza Escrig, D. J. Ballester Petit, D. J. Ballester Pesudo,

D. C. Ballester Sales, D. V. Martí Peris, D. Enrique Martinnavarro,

D. V. Clasell Almela, D. L. Molino Estrada, D. J. Boira Sánchez,

D. S. Chiva Zaragoza, D. B. Muñoz Rodrigo, D. E. González Beltrán, D. E. Ninot Arenós, D. R. González Beltrán, D. S. Palomar Peris, D. Ignacio Machordom Gimeno, D. V. Santolaria Ramos, don M. Vilar Agut.

Piedra artificial y cemento armado (Fáb. de): D. Manuel Tirado y Nicolás Requesens.

Teatros: Teatro Serra y Teatro Moderno.

Timbrado de papel seda: D. Manuel Llop.

# Almedijar

Habitantes de hecho, 519, y de derecho, 542. — Pertenece al partido judicial de Segorbe, y dista 45 km. y 9 de Segorbe.

## Ayuntamiento

Alcalde-Presidente: D. Arcadio Llorre Sales; 1er. Teniente-Alcalde:

Contra las plagas del  
campo y la ganadería

# POLSSA=DDT

MANUEL BELLIDO  
Mealla, 10 - Castellón

D. Antonio Crespo Ginés; 2.º Teniente-Alcalde: D. Francisco Bér-bis Ginés; Gestores: D. Gratiniano Ginés Latorre y D. Lorenzo Bér-bis Ginés.

Juez: D. Amable Latorre Gijón.  
Secretario: D. Fausto Alcodoví.  
Cura. D. Manuel Torres Orduña.  
Jefe Falange: D. Antonio Crespo.  
Puesto G. C.: De Sot de Ferrer.  
Banda de Música: «Sueños de Ar-tista»; Director: Juan Puertas Fus-ter; plazas, 25.  
Comunicaciones: Carretera a Segor-be; Cartería  
Médico: D. Manuel Manrique.  
Cooperativa: Agrícola de San Ro-que, con Caja Rural.

## Almenara

Habitantes de hecho, 2.633, y de derecho, 2.700. — Pertenece al par-tido judicial de Nules, y dista 31 ki-lómetros de Castellón.

### Ayuntamiento

Alcalde-Presidente: D. Francisco Fe-rrer Nebot; 1er. Teniente-Alcalde: Vacante; 2.º Teniente-Alcalde: Don José Ferrer Lloréns; Gestores: Don Francisco Beltrán Nebot, D. Vi-cente Sanz Meliá, D. Jesús Llusar Jaet y D. José Pastor Clement.  
Juez: D. José Verdecho Llusar.  
Secretario: D. Felipe Cebrián.  
Cura: D. Alvaro Capdevila Nebot.  
Jefe Falange: D. Francisco Ferrer.  
Comandante Puesto G. C.: D. Ma-nuel Núñez.  
Banda de Música de Educación y Descanso: «Santa Cecilia»; Direc-tor: D. Vicente Ropo Bolta; pla-zas, 30.  
Comunicaciones: Teléfono; Estación del F. C. del Norte. — Omnibus a Castellón y Valencia.  
Médicos: D. José Berenguer Ferrer, D. Salvador Tena Perales y don José de la Figuera Bereciartúa.  
Farmacéutico: D. Alfredo Martínez.  
Cooperativa: Agrícola de San Ro-que, con Caja Rural.

## Altura

Habitantes de hecho, 3.050, y de derecho, 3.173. — Pertenece al par-tido judicial de Segorbe, de donde dista 2 km.

### Ayuntamiento

Alcalde: D. Fernando Marqués Se-llés; Tenientes-Alcaldes: D. Mi-guel Máñez Bonanad y D. Leonar-do Carcases Chiva; Concejales: D. Luis Marqués Sebastián, D. Ma-nuel Sellés Zarzoso, D. Manuel Ca-sot Benedito, D. Juan Portolósé Sebastián y D. Miguel Chiva Mar-qués.  
Secretario: D. Andrés Gimeno.  
Médicos: D. Adolfo Millán Moles y D. Manuel Fornas Santaolaya.  
Veterinario: D. Alfonso Iñigo.  
Farmacia: D. José Nebot Ferrer.  
Juez Municipal: D. Miguel Bonanad.  
Secretario: D. Javier Taléns.  
Cura: D. Ramón Blasco Tárrega.  
Jefe Falange: D. Manuel Rubio.  
Banda de Música, Director: D. En-rique Martínez.  
Fábricas de Tejidos: D. Luis Esteve, D. Gabriel Catalá y D. Pedro Tar-garona.  
Yesos (Fáb. de): D.ª Antonia Escrig.  
Adeizador de Aceitunas: D. Miguel Ventura.  
Cine Cumbre: D. Manuel Gil.  
Comunicaciones: Teléfono, y ómni-bus a la estación de Segorbe.  
Cooperativa: Agrícola del Sagrado Corazón.

## Arañuel

Habitantes de hecho, 646, y de de-recho, 715. — Pertenece al partido judicial de Viver y a la diócesis de Valencia, y dista 50 km. de Caste-lón y 32 de Viver.

Alcalde. D. Manuel Solsonà López.  
Juez: D. José Guillamón Bartolomé.  
Secretario: D. Benjamín Pastor.  
Cura: D. Isidro L. Maicas León.  
Jefe Falange: D. Daniel Fabregat.  
Puesto G. C.: En Montanejos.

Jefe Hermandad: D. Manuel Solsona López.

Médico: D. Antonio Esteban.

Cooperativa: Agrícola de San Antonio.

### Agregado

ORTIJUELA. — Aldea que cuenta 136 habitantes, y dista 6 km. de Arañuel. Tiene una pequeña iglesia y buenas aguas.

## Ares del Maestro

Habitantes de hecho, 1.447, y de derecho, 1.472. — Pertenece al partido judicial de Morella, de la que dista 24 km. y 65 de Castellón.

### Ayuntamiento

Alcalde - Presidente: D. Francisco García Celma; 1er. Teniente-Alcalde: D. José Miguel Puig Fabregad; Concejales: D. José García Fabregad, D. Julio Ferrando Ortí, don Vicente Beltrán Pitarch y don Francisco Sales Miralles.

Jefe: D. Miguel Puig Sales.

Secretario: D. José Monserrat Martí.

Cura: D. Rafael Herrero Cuecos.

Jefe Falange: D. José Carceller.

Comandante Puesto G. C.: D. José Calvo.

Banda de Música, Director: D. José Joaquín Mestre, y 17 plazas.

Comunicaciones: Teléfono; Cartería.

Omnibus diario a Castellón.

Médico: D. Julio Alcón Fandos.

## Argelita

Habitantes de derecho, 336, y de hecho, 296.

Alcalde: D. Manuel Martínez.

Secretario: D. José Pablo.

Comandante Puesto G. C.: Cabo don

Joaquín Lapica Vaquer.

## Artana

Habitantes de hecho, 2.446, y de derecho, 2.536. — Partido judicial de Nules.

### Ayuntamiento

Alcalde: D. José Plá Plá; 1er. Teniente-Alcalde: D. Joaquín Edo García; 2.º Teniente: D. José C. Bellido; Síndico-Depositario: D. Salvador Cosme Moncho; Concejales: D. José Plá, D. Víctor Blocona de Miguel y D. José Chiva Traver.

Secretario: D. H. Valeriano Ibáñez.

Juez: D. José G. Villar.

Secretario: D. Pedro P. Ibáñez.

Cura: D. Facundo Manzanar.

Jefe Falange: D. Joaquín Edo.

Comandante Puesto G. C.: D. Angel Ledesma.

Notario: D. Luis P. Xurch.

Médicos: D. Salvador Cosme March y D. Juan Caballero Brú.

Farmacéutico: D. Vicente Ibáñez.

Veterinario: D. Joaquín Edo García.

Comunicaciones: Omnibus a Castellón y a Nules.

Cooperativa: Agrícola de San José, con Caja Rural.

## Ayódar

Habitantes de hecho, 733, y de derecho, 770. — Pertenece al partido judicial de Lucena, de donde dista 27 km. y 32 de Castellón.

Alcalde: D. José Balaguer.

Secretario: D. Juan Barberán.

Juez: D. Sebastián Balaguer.

Cura: D. Joaquín Alonso Alfonso.

Jefe Falange: D. José Monzonís.

Puesto G. C.: De Fanzara.

Banda de Música, Director: D. José Balaguer Cortés, 20 plazas.

Comunicaciones: Peatonía de Correos. — Carretera a Onda.

Médico: D. Jesús Vidal Chinibrea.

Cooperativa: Agrícola de San Martín.

## Azuébar

Habitantes de hecho, 581, y de derecho, 588. — Pertenece al partido judicial de Segorbe, de donde dista 13 km. y 42 de Castellón.

Alcalde: D. José Piquer Gómez.

Juez: D. José Gómez Gómez.

Secretario: D. Vicente Gil Pradas.

Cura: D. Agustín Navarra.  
Jefe Falange: D. José Piquer Gómez.  
Puesto G. C.: En Sot de Ferrer.  
Banda de Música, Director: D. Faustino Gómez Munia, con 26 plazas.  
Comunicaciones: Peatonía de Co-reos. — Carretera a Soneja.  
Médico: D. Carlos Marco Beltrán.

## Ballestar

Habitantes de hecho, 288, y de derecho, 291. — Perteneció al partido judicial de Morella, dista 89 km. de Castellón y 35 de Morella.  
Alcalde: D. Miguel Segura Ferrer.  
Juez: D. Domingo Cervera Verge.  
Secretario: D. Gregorio Molina.  
Cura: D. Vicente Guerri Aguilar.  
Jefe Falange: D. Virgilio Giner.  
Comunicaciones: Carretera a Vina-roz.

## Barracas

Habitantes de hecho, 554, y de derecho, 596. — Perteneció al partido judicial de Viver, de donde dista 18 km. y 72 de Castellón.

### Ayuntamiento

Alcalde-Presidente: D. Vicente Pérez Doñate; Teniente-Alcalde: Don Pascual Placencia Huerta; Concejal: D. Juan Salvador Flor.  
Juez: D. Vicente Izquierdo Doñate.  
Secretario: D. Gonzalo Aznar.  
Cura: D. Salvador Cabanes.  
Jefe Falange: D. Joaquín Peiró.  
Comandante Puesto G. C.: D. Cefe-rino Domínguez.  
Médico: D. Vicente Mezquita.  
Veterinario: D. José M.<sup>a</sup> Diosdado.  
Comunicaciones: Estación del Ferro-carril Central de Aragón.

## Bechí

Habitantes de hecho, 2.372, y de derecho, 2.264. — Perteneció al partido judicial de Nules y a la diócesis de Teruel, dista 14 km. de Castellón y 9 de Nules.

### Ayuntamiento

Alcalde: D. Cristóbal Mesado Capella; 1er. Teniente-Alcalde: D. Antonio Perronat Franch; 2.<sup>o</sup>: Don Hermenegildo Gozalvo Meneu; Regidor Sindico: D. Benjamín Piquer Franch; Gestores: D. José Balaguer Alcalá, D. José Meneu Rambla y D. Joaquín Meneu Gumbau.  
Juez: D. Avelino Franch Franch.  
Secretario-Acctal.: D. Cristóbal Mollar Ibáñez.  
Cura: D. Fco. Pérez Hernández.  
Jefe Falange: D. Hermenegildo Gozalvo Meneu.  
Comandante Puesto G. C.: D. Pedro Mosteiro Castro.  
Banda de Música: «Lira», a cargo de D. José Perronat Meneu.  
Comunicaciones: Teléfono. — Estación del F. C. de O. al G. de C.  
Médicos: D. Francisco Albiach Roselló, D. Francisco Chirona Peris y D. Cristóbal Mesado Capella.  
Farmacéutico: D. Pedro Bonet.  
Naranjas (Exportadores de): D. P. Franch Bovaira, D. V. Meneu Franch, D. C. Mollar Meneu, D. F. Mollar Meneu, D. José V. Piquer y D. M. Sanahuja Grifo.  
Transportes en camión: A. Remolar Nebot.

## Begís

Habitantes de hecho, 1.060, y de derecho, 1.078. — Perteneció al partido judicial de Viver, de donde dista 13 km. La población se halla a 810 metros de altura.  
Alcalde: D. Manuel Capilla Mañes.  
Secretario: D. Juan Bta. Ros.  
Juez: D. Eduardo Pérez Pérez.  
Cura: D. José M.<sup>a</sup> Marzo Bover.  
Jefe Falange: D. Vicente Flor.  
Puesto G. C.: Viver.  
Comunicaciones: Estación F. C. Central de Aragón.  
Médico: D. Rafael Navarro Soler.

### Agregado

CASERIOS DE ARTEAS. — Están separados un kilómetro entre sí y cuatro de Bejis. Tienen ermita dedicada a San Juan, escuela y Molino harinero.

## Bel

Habitantes de hecho, 170, y de derecho, 172. — Pertenecen al partido judicial de Morella, de la que dista 26 km. y 96 de Castellón.

### Ayuntamiento

Alcalde: D. Matías Bel Centelles;  
Concejales: D. Joaquín Cardona  
Martí, D. José Gascó Mariner y  
don Joaquín Martí Segura.

Juez: D. Joaquín Guimerá Fonollosa.

Secretario: D. Manuel Doménech.

Cura: D. Juan Bayarri de la Higuera.

Jefe Falange: D. Joaquín Guimerá.

Puesto G. C.: Rosell.

## Benafer

Habitantes de hecho, 345, y de derecho, 383. — Pertenecen al partido judicial de Viver.

Alcalde: D. Ismael Sanjuán Ginés.

Juez: D. Jesús Bayona Ginés.

Secretario: D. Ismael Moliner.

Cura: D. Manuel Rosalén.

Jefe Falange: D. Ismael Moliner.

Comunicaciones: Peatonía de Coreos - Carretera de Caudiel a Viver.

## Benafigos

Habitantes de hecho 906 y de derecho 936.

### Ayuntamiento

Alcalde:  
D. Lino Barrada Moliner.

Concejales:  
D. José Monferrer Domingo.

D. José Marín Monferrer.

D. Miguel Gil Monferrer.

D. Federico Monferrer Safont.

Secretario:  
D. Miguel Santafé Villanueva.

Juez:  
D. José Monferrer Safont.

Cura:  
D. José Escrig Barberá.

Jefe de Falange:  
D. José Monferrer Safont.

## Benasal

Habitantes de hecho, 2.254, y de derecho, 2.318. — Pertenecen al partido judicial de Albocácer, de donde dista 16 km. y 76 de Castellón.

Alcalde: D. Miguel Pasies Monfort;  
1er. Tte.-Alcalde: D. Luis Roig Casanova; 2.º: D. Arcadio Sales Beltrán; Regidor Síndico: D. José María Bareda Tena; Concejales: Don Roberto Vives Ortí, Don Eliseo Miralles Badal y D. Alejandro Pitarch Belmonte.

Secretario: D. Luis Alcácer.

Juez: D. Luis Fuentes Vives.

Cura: D. Aurelio Ferrando Miralles.

Jefe Falange: D. José M.º Alcácer.

Comandante Puesto G. C.: D. José Villalobos Enrich.

Banda de Música: Educación y Descanso; Director: D. Amadeo Porcar Fabregat, con 25 plazas.

Comunicaciones: Telégrafos (limitado); Teléfono. — Omnibus, mañana y tarde a Castellón.

Médico: D. Vicente Almenar Gil.

Farmacéutico: D. Manuel Boix.

Veterinario: D. Cesáreo Narbón.

Colores (Fáb. de): D. G. Colón Roig.

Fonda: D. J. Forés Monferrer.

Géneros de punto: D. Alfonso Pitarch.

### Fuente En-Segures

Aguas bicarbonatadas sódicas, en extremo agradables al paladar. Obran prodigiosas curaciones en los cálculos de la vejiga y otras enfermedades. (Véase aguas minero-medicinales.) A dos km. del pueblo y 970 metros de elevación; punto delicioso, fresco y sano. Abierto todo el año y extraordinariamente concurrido desde el 1.º de mayo al 15 de septiembre. Tiene teléfono municipal, combinado con la estación telegráfica de Benasal.

Hoteles: Fuente Ensegures y Castellana (Teléfono 14). — Combinados con el Hotel Oriente, calle de Enmedio, 3. Teléfono 1586, de Castellón.

Contra las plagas del campo y la ganadería

**POLSSA-DDT**

MANUEL BELLIDO  
Mealla, 10 - Castellón

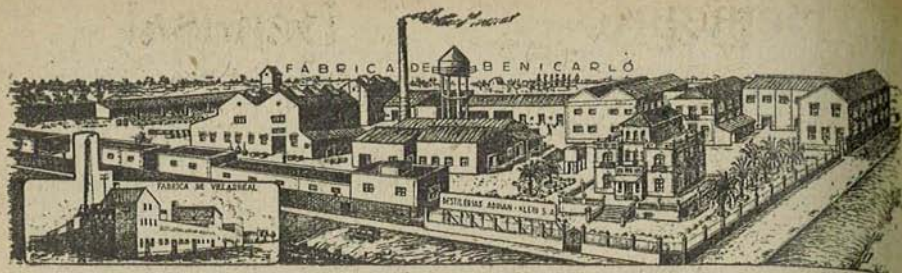

# DESTILERIAS ADRIAN & KLEIN, S.A.

**BENICARLO (CASTELLON)**

≡≡≡ TELÉFONOS 28 Y 31 ≡≡≡



ACEITES ESENCIALES ♦ ESENCIAS  
FLORALES ♦ ESENCIAS PARA LICORES,  
JARABES, GASEOSAS Y REFRESCOS ♦  
PRODUCTOS QUIMICOS Y DISOLVENTES



DIRECCION TELEGRÁFICA PARA | **DAKSA**  
BENICARLÓ Y SUCURSALES



**FABRICAS EN BENICARLÓ Y VILLARREAL DE LOS INFANTES**



SUCURSAL EN MADRID:  
**Gonzalo de Córdoba, 1**  
**Teléfono, 41941**

SUCURSAL EN BARCELONA:  
**Mallorca, 295**  
**Teléfono, 70315**

# Benicarló

Hechizo de hecho, 8.973, y de hecho, 9.107. — Perteneció al partido judicial de Vinaroz, de donde está 6 km. y 71 de Castellón. Es la población que más ha progresado en estos últimos años de toda la provincia.

## Ayuntamiento

Alcalde: D. Antonio Lores; 1er. Teniente - Alcalde: D. Custodio Bielsa; 2.º: D. Mario Añó; Lectores: D. Ramón Cid López, D. Jaime Añó, D. Antonio Mejías, D. Agustín Febur Machordor, D. Patricio Marzá, D. José Antonio Arbó, don Angel Bel, D. Mariano Peinado.  
Secretario: D. Manuel García.  
Jefe Comarcal: D. Albudo Martín.  
Secretario: D. Ramón Peiró.  
Cura: D. Salvador Duart.  
Jefe Falange: D. Antonio Lores.  
Teniente Puesto G. C.: D. Angel Sanz.  
Notario: D. José Giménez.  
Banda de Música, Director: D. Vicente Feliu, con 30 plazas.  
Comunicaciones: Telégrafo, Teléfono, F. C. del Norte. — Omnibus a Castellón, mañana y tarde.  
Médicos: D. Néstor Emo Palos, don Luis Antón Agustín, D. Remigio Añó Fibla, D. Germán A. Puente y D. Jaime Añó López.  
Farmacéuticos: D. Ramón Cid López, D. Juan Foix Boch, D. José Montia Melich y D. Carlos Santos Ramos.  
Veterinarios: D. Federico Añó Doménech y D. Máximo Añó Doménech.  
Dispensario: Antitracomatoso.  
Cooperativa: Agrícola de San Isidro.  
Puerto: Este puerto está clasificado como de refugio de pescadores, y aunque el volumen de la pesca que en él se obtiene no es del orden que en Vinaroz, no por eso carece de importancia.  
Sus obras de abrigo están terminadas, hallándose en trámite los proyectos de la Lonja del pescado, y el dragado del bajo formado

frente al morro del dique de Levante, y la zona inmediata a éste, obras cuyos presupuestos ascienden a 429.003'55 y 369.973'72 pesetas, respectivamente.

Pósito: De Pescadores de San Telmo.  
Auxilio Social: Delegado Local, don Miguel Redolat Sorlí; Administrador Local: D. Antonio Lloréns White. — Tiene establecido Comedor Infantil, 17 plazas, y Cocina de Hermandad, 12.

Aceites de oliva (Fáb. de): Sr. Jovani y C.ª, Vda. de D. Federico Domingo, Hijos de D. Bartolomé Foix y D. Antonio Lores.

Aceites de orujo (Fáb. de): Sr. Jovani y C.ª.

Albergue: En la carretera Benicarló-Peñíscola.

Almendras (Export. de): D. J. Inglés Pedra.

Automóviles de aquiler: D. Juan Salvador y D. Juan Flores.

Bancos: Banco Español de Crédito y Banco de Tortosa.

Caja de Ahorros y Monte de Piedad: Sucursal de Castellón.

Cementos (Fáb. de): Hijo de D. Ramón Beltrán.

Cepillos (Fáb. de): Cepillerías Nicolau-Klein, S. A.

Clínica Veterinaria: Hermanos Añó. Coloniales y salazones (Almacén de): D. Cristóbal Carodna.

Conservas vegetales (Fáb. de): Don Salvador Escrivá Escrivá.

Construcciones mecánicas: D. Antonio Piñana Roig, D. Silverio Forés, D. Ramón Guarch, D. José Luis Febrer Calvet y D. Salvador Orero.

Chocolates (Fáb. de): D. Antonio Romero y D. Francisco Romero.

Escultor-marmolista: Sres. Forner y Batalla.

Esencias (Fábrica de): Destilerías Adrián Klein, S. A.

---

FABRICA DE PERFUMERÍA - EXTRACTOS  
LOCIONES - COLONIAS - BRILLANTINAS

*Productos Givase, S.L.*

CASTELLON



Farmacia (Especialidades de): Laboratorios Cidan.

Ferretería y aceros (Almacén de): Hijos de D. Bartolomé Traver.

Frutas y Hortaliza (Export. de): Don S. Alberich Bueno, D. M. Palau Pellicer, D. P. Albiol Febrer, D. Rosendo Timoteo, D. Ricardo Avila, D. A. Flors Ramia, D. José A. Ulsina, Sr. Foix Boix, D. Francisco Febrer, D. A. Font Cardellach, D. J. Lluch Sorlí, D. A. Marzal Lores, D. T. Maura Marsá y don Ramón Soriano Arnau.

Gaseosas y sifones (Fáb. de): Don Bernardo M. Soriano y D. Pascual Guarch.

Géneros de punto (Fáb. de): Vda. de D. Domingo Roig Marín.

Harinas (Fáb. de): D. J. Andrés Vázquez, Vda. de D. Domingo Lores y D. José Bellvis.

Hielo (Fáb. de): Vda. de D. Domingo Lores.

Jabones (Fáb. de): D. Blas Favá Jarque.

Licores (Fáb. de): D. Angel Doménech Jovani.

Muebles (Fáb. de): D. José María Palau Febrer.

Ordinario: Foca.

Piedra artificial (Fáb. de): D. Angel Edo.

Piensos y cereales (Molino de): Don José María Fibla Mascarell.

Pinturas y lacas: Lacas y Pinturas, S. A.

Tejidos (Fáb. de): D. Salvador Fontcuberta Lores.

Transportes en camión: D. M. Estrada Marzá, D. Antonio Belda Giner y D. Bautista Marzá Prats.

Trilladoras mecánicas: D. José María Palau Febrer e Hijos de don Bartolomé Foix.

Vinos: D. Angel Doménech Jovani y Febrer y Compañía.

## Benicasim

Habitantes de hecho, 1.996, y de derecho, 1.883. — Partido judicial de Castellón, de donde dista 13 km.

### Ayuntamiento

Alcalde: D. José Tárrega Casañ; Primer Teniente-Alcalde: D. Joaquín Ramón Martí; Concejales: D. Manuel García Martí, D. Tomás Tárrega Casañ, D. Francisco Ramón Martí y D. José Casañ Tárrega.

Juez: D. José Gauchía Casanova.

Secretario: D. José Puertas Fuster.

Cura: D. Francisco Escóin.

Jefe Falange: D. José Tárrega.

Comandante Puesto G. C.: D. Manuel Perujo Muñoz.

Banda de Música: Director, don Eduardo Vila Pont, 25 plazas.

Comunicaciones: Telégrafo, limitado; Teléfono, Estación del F. C. del Norte. — Omnibus a Castellón, mañana y tarde.

Médico: D. Luis Llerena Baquero.



MARCA REGISTRADA

# CARMELITANO

Fábrica de Licores  
y Bodegas de Vino

Carmelitas Descalzos  
**BENICASIM**

(CASTELLON)

Farmacéutico: D. José García.  
Cooperativa: Agrícola de San Antonio, con Caja Rural.  
Licor Carmelitano (Fáb. de): Padres Carmelitas Descalzos.  
Teatro del Circulo-Escuela: Celebra funciones con un cuadro de aficionados.  
Calcetines (Fáb. de): D. Francisco Fabregat.  
Construcción (Materiales para): Don Domingo Ortells Marzá.  
Gaseosas y sifones (Fáb. de): Don Domingo Tárrega Tárrega.  
Hielo (Fáb. de): D. Domingo Tárrega Tárrega.  
Licores (Fáb. de): PP. Carmelitas Descalzos.  
Pensión: Pensión Gabriel.  
Restaurant-Bar: D. Domingo Ortells Marzá.  
Serrería Mecánica: D. Bautista Gil.  
Teatro: Salón Bayer.

### Las Villas

La playa de Benicásim forma una hermosa bahía, en cuyo centro mismo, y al resguardo de la cordillera de montañas que llega hasta el mar, se levantan Las Villas, bellísimos edificios de recreo, bañados casi por las olas y rodeados de encantadores jardines.

Son Las Villas punto de reunión en verano de lo más selecto de la buena sociedad de Castellón, distinguidas familias de Valencia y ricas y elegantes gentes de la Corte y otras capitales.

La colonia veraniega hace casi vida familiar, realizando interesantes excursiones y celebrando frecuentes reuniones en las villas principales. Todo lo cual contribuye a pasar un verano feliz, alegre y divertido, sin sufrir apenas los rigores de la estación.

Las Villas distan escasamente un kilómetro de la población, y en la temporada veraniega los trenes, incluso los rápidos y expresos, tienen parada en el apeadero, a pocos metros del poblado.

La bondad y delicia de este lugar lo acredita el haberse establecido en

él todos los Campamentos y Colonias de carácter provincial y los mejores de carácter nacional. Aquí se instaló el Hospital y punto de convalecencia de las Brigadas internacionales, durante el dominio rojo, y el Campamento «Dux» italiano, posteriormente.

### Monasterio del Desierto de las Palmas

Fundado el 2 de febrero de 1674. Noviciado de PP. Carmelitas Descalzos.

R. P. Prior: Fr. Manuel de la Inmaculada Concepción.

R. P. Maestro de Novicios: Fr. José M.<sup>a</sup> de Jesús.

Fiestas principales: Además de las funciones litúrgicas propias del tiempo se celebran las fiestas de la Virgen del Carmen, Santa Teresa de Jesús y San Juan de la Cruz y la Romería a la Cruz del Bartolo, en el último domingo de octubre. Dicha Cruz, de 14 m. de altura, fué construída por suscripción popular a principios del siglo para conmemorar la entrada del siglo XX, y fué derribada en 1936 por los enemigos de la Religión.

Dentro del territorio del Monasterio, están las ermitas de San Francisco, Nuestra Señora del Carmen, San Juan Bautista, San Juan de la Cruz, Virgen de los Desamparados (con habitaciones); grutas de San Alberto y Santa Eufrasia, Santa Egipciana y Santa María Magdalena; ermitas de San Elías, San Miguel, San José, Nuestra Señora de Monserrat, Santa Teresa, de la Natividad (albergue de trabajadores del convento), San Antonio, San Pablo y otras. Los principales manantiales son: Font de la Teula, de San José, Canaleta, San Juan de la Cruz, del Pinar y del Convento Viejo. Son en extremo interesantes las excursiones a la cima del monte del Hermano Bartolo, a 728 metros sobre el nivel del mar, desde donde se domina gran extensión de terreno; al castillo de Montornés, de pintoresco camino, y a la fuente de Santa

Agueda y sus Agujas, amén de pequeñas y fáciles excursiones a las ermitas y fuentes.

#### Asilo

De las Hermanas Oblatas del Santísimo Redentor, para jóvenes abandonadas, situado en el campo, a un kilómetro de la población.

## Benlloch

Habitantes de hecho, 1.525, y de derecho, 1.546. — Partido judicial de Albocácer, de donde dista 34 km. y 30 de Castellón.

#### Ayuntamiento

Alcalde: D. Joaquín García Pons; 1er. Teniente: D. Rogelio Fabregat Amer; Concejales: D. José Sabater Pavía, D. José García Centelles, D. Joaquín Vilar Casanova, D. José Andreu Pavía y D. Vicente Alcácer Ortí.

Juez: D. Vicente Fabregat Pitarch.

Secretario: D. José Oset García.

Cura: D. Remigio Meliá Querol.

Jefe Falange: D. Celedonio Domingo Gauchía.

Banda de Música: Director, D. Vicente Rambla Portalés, 22 plazas.

Comunicaciones: Omnibus, diario, a Castellón.

Médico: D. Arturo Miguel Palacios.

Farmacéutico: D. Juan Pavía.

Veterinario: D. Eugenio Centelles.

Cooperativa: Agrícola «La Unión», con Caja Rural.

## Bójar

Habitantes de hecho, 343, y de derecho, 364. — Partido Judicial de Morella, dista 96 km. de Castellón y 26 de Morella.

Alcalde: D. José Bes Rallo.

Juez: D. Tomás Grau Querol.

Secretario: D. Juan Mateu.

Cura: D. Vicente Guerri Aguilar.

Jefe Falange: D. Simón Grau.

Puesto G. S.: Vallibona.

Comunicaciones: Carretera a Vinaroz y Morella.

Médico: D. Pedro Parareda.

## Borriol

Habitantes de hecho, 2.571, y de derecho, 2.676. — Partido judicial de Castellón, a 9 km. de distancia.

#### Ayuntamiento

Alcalde: D. Constancio Delcampo Soliva; 1er. Teniente-Alcalde: Don Bartolomé Esteve Esteve; 2.º: Don Julián Montañés Serrán; Vocales Gestores: D. Arturo Aragón Ahina, D. Pascual Luna Balaguer, don José María Babilón y D. Bartolomé Rubio Gascón.

Juez: D. José María Santamaría.

Secretario: D. Casiano Eliseo Rico.

Cura: D. Juan Andreu Bernat.

Jefe Falange: D. José Valls.

Comandante Puesto G. C.: D. Secundino Serrano.

Banda de Música: Director, D. Ramón Sala, con 23 plazas.

Médicos: D. Alfredo Perales Tomás y D. José Juan Gil Gil.

Farmacéuticos: D. Juan B. Celades Pastor y D. José González García.

Comunicaciones: Omnibus a Castellón.

Cooperativa: Agrícola de San Jaime, con Caja Rural.

## Burriana

Ciudad de 16.581 habitantes de hecho y 16.966 de derecho. — Perteneciente al partido judicial de Nules, y distante 12 km. de la capital de la provincia.

#### Ayuntamiento

Alcalde: D. José Nebot Aymerich;

1er. Teniente-Alcalde: D. Salvador Dosdá Vernia; 2.º: D. Gustavo Traver Chordá; 3.º: D. Bautista Soler Martínez; Regidor Síndico: D. Manuel Peris Blasco; Suplente: Don Vicente Adelantado Gil, y Concejales.

Notarios: D. Miguel Monforte Sarasola y D. Diego Sirvent García.

Juez comarcal: D. César Sánchez de Rivera y González Sandoval.

Secretario interino: D. Francisco Montoliu Gascó.

Párroco: D. Elías Milián Albalat, con ~~dos~~ coadjutores.

Jefe Falange: D. Salvador Dosdá.

Auxilio Social: Delegado Local, don José Forte Esteve; Administrador Local, D. Juan Aymerich. — Tiene instalado el Comedor Infantil, con (47 plazas, y Cocina Hermandad, con 25.

Banda de Música de Educación y Descanso: Director, D. Joaquín Pla Martínez, con 51 plazas.

Sociedades: Círculo Frutero, San Vicente; Sdad. de Tiro de Picón, José Antonio; Centro España, José Antonio; Filarmónica Burrianaense, Gral. Franco; Gran Casino Centro Instructivo Católico; Club Ciclista, P. de Chicharro; Agrupación Colombófila, P. de Chicharro.

Médicos: D. Juan Domínguez Forner, D. José Almela Rochera, don Román Almela Rochera, D. Julio Mariana Larruy, D. Manuel Oliver Tejado, D. Juan B. Mingarro Benlloch, D. Manuel Peset Almela, D. Serafín Guinot Tejado, D. Pedro Lizanda Esteve, D.<sup>a</sup> Antonia Fenollosa Pérez, D. Faustino Romero Ros, D. Manuel Castillo Aguilar, D. Abdón Herrero Badía, D. José Aparisi González, D. Vicente Chuliá Mallol, D. Gustavo Traver Boix y D. Vicente A. Rives Safont.

Farmaias: D. Pedro Lizandra Marco, D. José Dosdá Vernia, D. José Mulet Vila, D. Teodoro Monfort Ferrer, D. Juan B. Santa Agueda Rubio y D. José Canós Martínez.

Veterinarios: D. Eusebio Martínez López, D. Serafín Tesouro Salgado y D. Pascual Castillo Catalán. Comunicaciones: Telégrafo, Teléfono. Estación del F. C. del Norte y de la línea de Onda al Grao de Castellón. — Omnibus a Castellón y Valencia.

Guardia Civil: Jefe de Línea: Capitán, D. Benito Sáez Juan; Cte. del Puesto: Sargento, D. Pedro Millán Domínguez.

Abonos químicos: Don J. R. Guinot Saera.

Aislantes de porcelana (Fáb. de): Manufacturas Cerámica Valenciana, S. A.

Bancos: Banco de Burriana, Banco de Valencia, Banco Español de Crédito y Banco de Vizcaya.

Comercio (Agentes de): D. José Peset Almela y D. Bautista Planelles Monfort.

Consignatarios de buques: Don J. Monzó Dosdá, Sres. Mac. Andrews & Co. Limited, Hijo de don Juan Bta. Valls, don A. Gil Monzonís, Vda. de don A. Navarro y don E. Tejado Melo.

Coloniales (Almacenes de): La Comercial Burrianaense y Sr. Jordá.

Cooperativas: Agrícola de San José, con Caja Rural; de Labradores, Burrianaense y de Producción.

Dulces (Fáb. de): Don M. Alamán Valero.

Fotógrafo: D. Mannel Navarro.

Garages y rep. de automóviles: Don F. Melchor Mingarro y don J. Montoliu Cuevas.

"LA PAJARITA"

**DROGUERIA**

San Bartolomé, 29 - Teléfono 20

BURRIANA

**FOTOGRAFIA**

**Manuel Navarro**

San Antonio, 26

BURRIANA

**Teatro Principal**

San Juan de la Cruz. 8-Tel 108

**Teatro Oberón**

P. Cardenal Benlloch - Tel. 130

**Empresa: SALVADOR PAYÁ - Burriana**

Hotel: Gran Hotel España y Hotel Colón.

Hielo (Fáb. de): D. Ernesto Fenoillosa Moros.

Materiales de construcción: Vda. de don García Mingarro, don M. Gómez Oliva, don R. Peris Tejedo y don B. Ripollés García.

Muebles (Fáb. de): Don A. Vails Falcó.

Naranja (Export. de): Don E. Clausell Almela, don E. Claramonte Monserrat, don V. Claramonte Ríos, don R. Ballester Muñoz, don J. Daudí Agramunt, don V. Boix Muñoz, don N. Diago Sanchis, don J. Borja Cabrera, don P. Eixea Mollar, don E. Burdeus Daudi, don J. B. Enrique Planells, don V. Calvet, don F. Font Chordá, don J. Camaró Llopis, don J. Fuentes Oliver, don V. Cantavella Ferrer, don V. Calvet Coria, don E. Cañada Blanch, don F. García Ballester, don Manuel Capella, don M. Gascó Peris, don M. Capella Vicent, don V. Gavara Muñoz, don Bta. Monzonís Cherta, don M. Llopis Marchancoses, don P. Monzonís Tejedo, don J. López Agut, don R. Muñoz García, don J. Martínez Fandos, Sr. Ninot Daudí y C.<sup>a</sup>, don M. Moles Moles, don Pedro Orts Mata, don Vicente Monfort Ferrer, don S. Palomar Peris, don Domingo Monfort Soler, don B. Perelló Piquer, don Bta. Montoliu, don M. Peris Blasco, don A. Monzonís González, don I. Pitarch Más, don S. Monzonís González,

don V. Planelles Enrique, don Ramón Nebot, S. L., don Joaquín Tejedo, don B. Reverter Montoliu, don G. Trayer Chordá, don Vicente Ríos Enrique, don R. Uxó Perelló, don B. Ríos Granell, don M. Uxó Capella, don M. Ríos Martínez, don C. Ventura Balaguer, don J. Ros Saborit, don P. Safont Palomar, don Bta. Sanchis Ferrera y don Juan Bta. Soler Martínez.

Papel (Fáb. de): Papelera del Mijajares, S. A.; Papelera del Cid, y Timbrado Burriánense.

Pulverizador: D. Francisco Guinot «Goleta».

Transportes: D. Salvador Gil, don V. Ninot Arenós y don V. Perinat Pitarch.

Teatros: Principal, Oberón y Requena.

Tintorería: Auleda, don Vicente Canut.

## El Puerto

Este Puerto está considerado como de interés general, y sus obras son costeadas por el Estado.

Su movimiento comercial es de relativa importancia, si no por la variedad de las mercancías que por él pasan, ya que casi no es otra que la naranja, sí por su volumen, que ha llegado a ser del orden de las 80.000 toneladas en la temporada de 1944-45.

En ejecución, se tienen en este Puerto, las obras de «Refuerzo de la parte castigada por el mar del di-

## Tintorería Moderna

DESPACHO Y TALLERES;

General Franco, 32 - Teléfono 67

BURRIANA

FABRICA DE PERFUMERIA - EXTRACTOS  
LOCIONES - COLONIAS - BRILLANTINAS

*Productos Givase, S.L.*

CASTELLON

## Cooperativa Agrícola de San José

CAJA DE AHORROS - CUENTAS CORRIENTES  
PRÉSTAMOS A LOS SOCIOS

Plaza Chicharro, 7 - Teléfono 245 - BURRIANA

que de Levante», que están casi terminadas, siendo su presupuesto de 599.710'15 pesetas.

En estudio, se tiene el proyecto de «Ensanche del ferrocarril de la cantera al Puerto, red ferroviaria en éste y enlace con la RENFE y el tranvía de O. G. C.», de suma importancia, ya que de ejecutarse dichas obras, tendrían acceso al puerto los trenes de la Red Nacional y los del Tranvía, que enlaza el Grao de Castellón con los pueblos de Buriñana, Almazora, Villarreal y Onda.

También se tiene para estudio inmediato, otros proyectos, entre los que se pueden citar como más importantes, los de «Almacén en el muelle Transversal» y «Adquisición de una grúa eléctrica de pórtico de 3 toneladas de potencia para servicio del muelle Transversal».

Sanidad Exterior del Puerto: Director, D. José María Romero Viámonte; y Celador, D. José León García.

Pósito: de Pescadores, de gran importancia y bien organizado.

Caballetes de embarque: Agrupación de Export. de Frutas, don J. Conde Bodí, Vda, de don E. Mingarro, don Bta. Monzonís, don J. Monzó Deus y don R. Muñoz García.

Naranjas (Export. de): Vda. de don A. Navarro y don V. Torrè García.

### La Malvarrosa

Barriada, junto al puerto, en la playa, constituida por fincas de recreo, descanso y veraneo que constituye un caserío muy distinguido.

### Santa Bárbara

Poblado rural, con iglesia, escuelas y nutrido número de habitantes.

## Cabanes

Habitantes de hecho, 3.444, y de derecho, 3.539. — Partido judicial de Castellón, de donde dista 26 km.

### Ayuntamiento

Alcalde: D. Vicente Ribes Beltrán; Concejales: D. Federico Marqués Moliner, D. Joaquín Pastor Centelles, D. Vicente Boix Julve, D. Javier Roda Andreu, D. Vicenté Escuriola Llansola, D. Francisco Muñoz Bernat, D. Vicente Segarra Sidro y D. Joaquín Castellet Plannell.

Juez Comarcal: D. Vicente Solsona. Secretario Comarcal: D. Esteban Roselló Marceló.

Cura: D. Jaime Agut Meliá.

Jefe Falange: D. Vicente Ribes Beltrán.

Comandante Puesto G. C.: D. Isidro Lucas.

Banda de Música: Director, D. Juan Francisco A. Segarra, y 36 plazas.

Comunicaciones: Telégrafo, militado. Omnibus diario a Castellón.

Médicos: D. Enrique Casaús Díaz, D. Pedro Sánchez Calvo y D. José V. Gómez Martí.

Farmacéuticos: D. Pedro Escuriola Llansola y D. Agustín L. Fabregat.

Veterinario: D. Francisco Serrano Maranillo.

Cooperativa: Agrícola de Ntra. Sca. del Buen Suceso, con Caja Rural.

## Calig

Habitantes de hecho, 2.429, y de derecho, 2.445. — Partido judicial de Vinaroz, de donde dista 10 km. y 74 de Castellón.

### Ayuntamiento

Alcalde: D. José Querol Beltrán; 1er. Teniente-Alcalde: D. Julio

FABRICA DE GASEOSAS

**ROSA NOVIEMBRE**

Calvo Sotelo, 39

CASTELLON

Teléfono 2475

Marzá Pedra; 2.º: Don José Borrás Borrás; Concejales: D. Emilio Forner Beltrán, D. José Catalá Bolinches, D. Luis Monroig Roca y don Vicente Monroig Sanz.

Juez: D. Vicente Cardellat Inglés. Secretario: D. Bruno Massó Massó. Cura: D. Emilio Pons Fabregat. Jefe Falange: D. Julio Marzá Pedra. Banda de Música: Director, D. Manuel Marzá Albiol, con 20 plazas. Comunicaciones: Carretera a Benicarló.

Médicos: D. Julio Marzá Pedro y don Vicente Guixal Morera.

Farmacéutico: D. José Bengochea Muñoz.

Veterinario: D. Máximo Año.

## Campos de Arenoso

Habitantes de hecho, 406, y de derecho, 407. — Pertenece al partido judicial de Viver, de donde dista 26 km. y 61 de Castellón.

Alcalde: D. José Pérez Collado.

Juez: D. Joaquín Catalán Gimeno.

Secretario: D. Juan Manuel Monzón.

Cura: D. Isidro Luis Maicas.

Jefe Falange: D. Enrique Traver.

Comunicaciones: Carretera a Viver y Castellón.

## Canet lo Roig

Habitantes de hecho, 2.029, y de derecho, 2.115. — Partido judicial de San Mateo, dista 15 km. de esta población y 62 de Castellón.

### Ayuntamiento

Alcalde: D. Miguel Astor Castell; 1er. Teniente-Alcalde: D. Joaquín Bengochea Doménech; 2.º: D. José Castell Doménech; Concejales: Don Juan J. Castell Vives, D. Tomás Jovaní Grañana, D. Domingo Plá Miralles y D. Hermenegildo Soliva Cifré.

Secretario: D. Francisco Ribes.

Juez: R. Miguel Bengochea Morera.

Cura: D. José Vilanova Vilagrasa. Jefe Falange: D. Joaquín Bengochea. Puesto G. C.: De la Jana.

Banda de Música: Director, D. Miguel Farrón, con 20 plazas.

Comunicaciones: Teléfono. — Carretera a La Jana y Vinaroz.

Médico: D. Enrique Gozalbo Marec.

Farmacéutica: D.ª Isabel Llompard.

Cooperativa: Agrícola de S. Isidro.

## Castelnovo

Habitantes de hecho, 1.290, y de derecho, 1.279. — Partido judicial de Segorbe, de donde dista 3 km. y 50 e Castellón.

### Ayuntamiento

Alcalde: D. José Gil Pérez; 1er. Teniente: R. Miguel Martínez Ojado;

2.º: D. José Conde Cuevas; Concejales: D. Vicente Orduña Ibañez,

D. José Latorre Muñoz y D. Jaime Lara Conde.

Juez: D. Ricardo Soriano Gil.

Secretario: D. César Cortells.

Cura: D. Alejandro Aucejo.

Jefe Falange: D. Antonio Novella.

Banda de Música: Director, D. Antonio Font Catalá, con 42 plazas.

Comunicaciones: Teléfono. — Carretera a Segorbe.

Médico: D. Fernando Benedito.

## Castell de Cabres

Habitantes de hecho, 254, y de derecho, 254. — Partido judicial de Morella, de donde dista 20 km. y 67 de Castellón.

Alcalde: D. José Abella Grau.

Juez: D. Salvador Grau Martí.

Secretario: D. Juan Mateu.

Jefe Falange: D. José Abella Grau.

Puesto G. C.: Vallibona.

## Castellfort

Habitantes de hecho, 933, y de derecho, 996. — Partido judicial de Morella, de donde dista 20 km. y 92 de Castellón.

Contra las plagas del campo y la ganadería

**POLSSA-DDT**

MANUEL BELLIDO  
Mealla, 10 - Castellón

### Ayuntamiento

Alcalde: D. Ernesto Folch Folch;  
Teniente - Alcalde: Don Manuel  
Folch Franco; Concejales: D. Ber-  
nardino Sales Ortí, D. Manuel  
Mestre Prats y D. Benjamín Tena  
Folch.

Juez: D. Fernando Beser Vallés.  
Secretario: D. Carlos Ortí García.  
Cura: D. Cristóbal Guardiola.  
Jefe Falange: D. Carlos Ortí García.  
Puesto G. C.: Cincorres.  
Comunicaciones: Teléfono. — Carrete-  
ra de Castellón.  
Médico: D. Miguel Rotger Cilici.

## Castillo Villamalefa

Habitantes de hecho, 1.093, y de  
derecho, 1.158. — Pertenece al par-  
tido judicial de Lucena, de donde  
dista 12 km. y 44 de Castellón.

### Ayuntamiento

Alcalde: D. Francisco Ibañez Gallén;  
Concejales: D. Raimundo Gascó  
Alepez, D. Vicente Benages Chi-  
va, D. Manuel Mor Collado, don  
Antonio Bayo Silvestre, D. Daniel  
Chiva Gallén y D. Ramiro Llach  
Castillo.

Juez: D. Julio Llach Castillo.  
Secretario: D. Nicanor Bayo.  
Jefe Falange: D. Raimundo Gascó.  
Comunicaciones: Carretera a Luce-  
na y Castellón.  
Médico: D. Fernando Salvador Mon-  
tolió.

## Catí

Habitantes de hecho, 1.739, y de  
derecho, 1.878. — Pertenece al par-  
tido judicial de Albocácer, de don-  
de dista 13 km. y 72 de Castellón.

## Fonda L'Avellá

A cargo de JOSE NEBOT  
Comida sana y abundante

### Ayuntamiento

Alcalde: D. Francisco Puig Escrig;  
Concejales 1.º: D. Miguel Adell  
Segarra; 2.º: D. Ricardo Segarra  
Segarra, D. Manuel Blasco Gasu-  
lla, D. José Vicente Sanjuán Ro-  
ca y D. Fernando Baneda Riba.

Juez: D. Vicente Celma Blasco.  
Secretario: D. José Izquierdo.  
Cura: D. Julián Gamundí Peris.  
Jefe Falange: D. Pedro Roca Adell.  
Comandante Puesto G. C.: D. Juan  
Manresa Nicolás.

Banda de Música: Director, D. Fran-  
cisco Sanjuán Puig, con 25 plazas.  
Comunicaciones: Omnibus a Vina-  
roz.

Médico: D. Manuel Gómez Escobar.

### Balneario de L'Avellá

Dista 5 km. de Catí, de carretera  
regular. Está situado en un encanta-  
dor lugar, de pintoresco paisaje. Tie-  
ne una bonita iglesia, asistida du-  
rante el verano, y a su lado, la fon-  
da y los edificios de hospedería de  
la ermita, formando todo una espa-  
ciosa plaza, sombreada por un colo-  
sal álamo centenario, bajo cuya am-  
pulsosa copa la colonia veraniega se  
reúne, juega y pasa las horas deli-  
ciosamente.

Las aguas son recomendables con-  
tra los catarros gástricos, vesicales  
y diatesis úrica, en el uso interno  
y en el externo, contra las erupcio-  
nes herpéticas.

Temporada oficial: Del 24 de junio  
al 18 de septiembre.  
Comunicaciones: Carretera a Catí.

## Caudiel

Habitantes de hecho, 1.301, y de  
derecho, 1.395. — Pertenece al par-  
tido judicial de Viver, del que dista  
6 km. y 60 de Castellón.

### Ayuntamiento

Alcalde: D. José D'Ocón Pérez; Pri-  
mer Teniente: D. Roberto Miralles  
Diab; Gestores: D. Ricardo Rosa  
Cebrián, D. Joaquín Adelantado  
Moliner, D. Evaristo Cebrián Cue-



vas y D. Fernando Doñate Esteban.

Juez: D. José Borín Pérez.

Secretario: D. Alfonso Guillén.

Cura: D. Manuel Mañes Domingo.

Jefe Falange: D. Roberto Miralles.

Comandante Puesto G. C.: D. Antonio S. González.

Notario: D. Emilio Garnelo Codoñer.

Banda de Música: Director, D. Manuel Suista Cortés, con 21 plazas.

Comunicaciones: Estación del F. C. Central de Aragón.

Médicos: D. Francisco Gimeno Amador, D. Emilio Artola Climent y D. Daniel Andrés Espert.

Farmacéutico: D. Emilio Arnau.

Veterinario: D. Vicente R. D'Ocón.

Cooperativa: Agrícola de Santa Ursola.

## Cervera del Maestre

Habitantes de hecho, 1.750, y de derecho, 1.874. — Partido judicial de San Mateo, de donde dista 12 km. y 60 de Castellón.

### Ayuntamiento

Alcalde-Presidente: D. Daniel Chillida Ballester; Concejales: D. Manuel Salvador Moliner, D. Remigio Salvador Salvador, D. Domingo Segarra Moliner, D. Manuel Adell García, D. Joaquín Cervera Fuster y D. Vicente Artiga Fonollosa.

Secretario: D. Francisco Castillo.

Juez: D. Vicente Troncho Artiga.

Secretario: D. Vicente Ismael Ballester Moliner.

Cura: D. Arcadio Gamundi.

Jefe Falange: D. Daniel Chillida.

Banda de Música: Director, D. Francisco Sales Puchal, con 20 plazas.

Comunicaciones: Carretera a Benicarló y al interior.

Cooperativa: Agrícola de S. Isidro.

Médico: D. Víctor Beltrán Beltrán.

Veterinario: D. Manuel Pintre.

## Cinctorres

Habitantes de hecho, 1.346, y de derecho, 1.555. — Pertenece al partido judicial de Morella, de donde dista 15 km. y 86 de la capital.

### Ayuntamiento

Alcalde: D. José Faustino Ferreres García; Gestores: D. Francisco Temprado Bono, D. Román Sorribes Soler, D. José Vicente Carceller Pascual, D. Antonio Giner Sebastía y D. Eusebio Climent Gassulla.

Secretario: D. Cirilo Giménez.

Juez municipal: D. Fernando Gasulla Sorribes.

Cura párroco: D. Antonio Monfort.

Jefe Falange: D. Antonio Bordás.

Comunicaciones: Teléfono. — Omnibus a Morella y a Villafranca del Cid.

Médico: D. Vicente Molinos Ferrer.

## Cirat

Habitantes de hecho, 1.253, y de derecho, 1.375. — Pertenece al partido judicial de Viver. Dista 30 km. de éste y 50 de Castellón.

### Ayuntamiento

Alcalde: D. Antonio Peña Soler; Primer Teniente-Alcalde: D. Angel Montolio Santolara; 2.º: D. Manuel Brún Peña; Concejales: D. Vicente Zarzoso Badenas, D. Florentino Soler Torres, D. Manuel Martín Chiva y D. Leopoldo Royo Peña.

Secretario: D. Joaquín Sanfeliu.

Juez: D. Vicente Sorní Suay.

Secretario: D. Facundo Aparicio.

Cura: D. Germán Abella Martínez.

Jefe Falange: D. Facundo Aparicio.

Comandante Puesto G. C.: D. Joaquín Lavica.

Comunicaciones: Omnibus a Onda y Castellón.

Médico: D. Miguel Sancho Vicente.

Farmacéutico: D. Jaime Tarrús Brú.

### El Tormo

Dista 5 km. de Cirat y tiene 383 habitantes y una bonita iglesia, de

Alcaldía a la Virgen de los Desamparados. Alcalde pedáneo, Escuelas, Molino harinero y Serrería mecánica.

## Corachar

Habitantes de hecho, 188, y de derecho, 196. — Pertenece al partido judicial de Morella, de donde dista 19 km. y 103 de Castellón.

Alcalde: D. Enrique Benito.

Juez: D. José Giner Barberá.

Secretario: D. Juan Mateu Martínez.

Cura: El de Puebla Benifarar.

Jefe Falange: D. Ramón Ramón.

Comunicaciones: Carretera a Morella y a Vinaroz.

## Cortes de Arenoso

Habitantes de hecho, 1.398, y de derecho, 1.431. — Pertenece al partido judicial de Lucena, de donde dista 40 km. y 75 de Castellón.

### Ayuntamiento

Alcalde: D. Constantino Peña Gresa; Teniente-Alcalde: D. Claudio Jimeno Granell; Síndico: D. Vicente Montolio Redón; Concejales: D. Juan Salvador Nebot, D. Martín Sanahuja Torán, D. Miguel Gresa Bertolín.

Juez: D. Joaquín Catalán Montolio.

Secretario: D. Demetrio Montolio.

Cura: D. Pascual Belda Silvestre.

Jefe Falange: D. Claudio Jimeno.

Comandante Puesto G. C.: D. Miguel Gil González.

Notario: D. Rafael Fabra Escarpí.

Médico: D. Fortunato Pagá Chaume.

Farmacéutico: D. Juan Loras Loras.

Veterinario: D. José Fernández.

Comunicaciones: Omnibus a Castellón.

### San Vicente de Cortes

Alcalde pedáneo: D. Recaredo Nebot Calpe. — Tiene una bonita iglesia, Escuelas y Molino harinero.

## Costur

Habitantes de hecho, 786, y de derecho, 802. — Pertenece al partido judicial de Lucena, de donde dista 18 km. y 28 de la capital.

### Ayuntamiento

Alcalde-Presidente: D. Vicente Vilar García; Concejales: D. Manuel Vilar Herrero, D. Ismael Ribes Pallarés y D. Manuel Vilar García.

Juez: D. Manuel Ibáñez García.

Secretario: D. Lamberto Pavía.

Cura: D. Francisco Paús Vives.

Jefe Falange: D. Joaquín Herrero.

Puesto G. C.: Alcora.

Comunicaciones: Omnibus, diario, a Castellón.

## Cuevas de Vinrómá

Habitantes de hecho, 3.262, y de derecho, 3.317. — Pertenece al partido judicial de Albocácer. Dista de aquí 13 km. y 46 de la capital.

### Ayuntamiento

Alcalde: D. Eladio Ponce Bellot; Concejales: D. Feliciano Muñoz Moliner, D. José María Martínez Doménech, D. Laureano Olcina Barberá, D. Julián Julián Barredá, D. Miguel Girona Nos, D. José Fabregat Tena y D. Francisco Nos Ripollés.

Secretario: D. Cristóbal Granell.

Juez: D. Miguel Martí Muñoz.

Secretario: D. José Lapica Vaquer.

Cura: D. Francisco Escorihuela.

Jefe Falange: D. Valetín Climén.

Comandante Puesto G. C.: D. Antonio Rodríguez.

Notario: D. José Llobel Alabau.

Banda de Música: Director, D. Laureano Olcina Barberá, con 23 plazas.

Médicos: D. Angel Fonet Robres y D. José Sospedra Sospedra.

Farmacéuticos: D. Juan B. Albert Ferrando y D. Rafael Traver.

Veterinario: D. Benito Martínez.

Contra las plagas del campo y la ganadería

**POLSSA-DDT**

MANUEL BELLIDO  
Mealla, 10 - Castellón

Comunicaciones: Telégrafo, limitado; Teléfono. — Omnibus, diario, a Castellón.

Cooperativa: Agrícola de S. Isidro, con Caja Rural.

## Culla

Habitantes de hecho, 2.602, y de derecho, 2.647. — Partido judicial de Albocácer, de donde dista 22 km. y 50 de Castellón.

### Ayuntamiento

Alcalde: D. Ramiro Miralles Moliner; 2.º Tenient-Alcalde: D. Ligorrio Solsona Roda; Síndico: D. José Bellés Traver; Concejales: D. Vicente B. García, D. Juan Montoliu Bellés, D. Leoncio Traver Bellés, D. Juan Albert Vidal y D. José Vidal Bellés.

Juez: D. Nicomedes Bellés Bellés.

Secretario: D. Francisco Granell.

Cura: D. Vicente Sales Segarra.

Jefe Falange: D. Juan Bellés Bellés.

Puesto G. C.: Benasal.

Banda de Música: Director, D. Celestino Vidal Bellés, 15 plazas.

Médico: D. Jaime Llorca Lloret.

Farmacéutica: D.ª Isabel Mayor.

Comunicaciones: Telégrafo, limitado; Teléfono. — Carretera a Benasal.

## Chert

Habitantes de hecho, 2.130, y de derecho, 2.188. — Pertenece al partido judicial de San Mateo. Dista 7 km. de éste y 72 de la capital.

### Ayuntamiento

Alcalde: D. Manuel Ferreres Gil; 1er. Teniente-Alcalde: D. José Vicente Doménech Sanz; 2.º: D. José Beltrán Masip; Gestores: D. Manuel Beltrán Rambla, D. José Sanz Beltrán, D. Vicente Mallol Doménech y D. Juan Meseguer Beltrán.

Juez: D. Vicente Carbó Doménech.

Secretario: D. Manuel Peiró Gil.

Cura: D. Miguel Segarra Roca.

Jefe Falange: D. Manuel Beltrán. Comandante Puest G. C.: D. Juan Manresa Nicolás.

Banda de Música: Con 22 plazas.

Médicos: D. José T. García Tirado y D. José Torres Doñate.

Farmacéutico: D. Joaquín Roda.

Comunicaciones: Teléfono. — Omnibus, diario, a Castellón, Vinaroz y Morella.

### Anroig

Caserío que dista 4 km. de Chert, en la misma carretera de Vinaroz a Morella. Tiene 123 habitantes y 42 edificios; éstos en dos filas, a lo largo de la carretera; Alcalde pedáneo, Escuelas y Posadas.

## Chilches

Habitantes de hecho, 1.419, y de derecho, 1.438. — Dista 8 km. de Nules, cabeza de su partido judicial, y 27 de la capital.

### Ayuntamiento

Alcalde: D. Joaquín Sanz Gozalbo; Teniente-Alcalde: D. Joaquín Bueso Casabó; Concejales: D. José Gómez Gimeno, D. Pedro P. Alós Querol y D. Francisco Melchor Espinosa.

Juez: D. Vicente Sanz Gozalbo.

Secretario: D. Agustín Constant.

Cura: Rvdo. D. Ignacio Mechó.

Jefe Falange: D. Vicente Segarra.

Puesto G. C.: En Almenara.

Médico: D. Miguel I. Renau Segarra.

Comunicaciones: Teléfono. Estación de F. C. del Norte. — Omnibus a Valencia y Castellón.

Cooperativa: Agrícola «La Junquera», con Caja Rural.

## Chiva de Morella

Habitantes de hecho, 387, y de derecho, 397. — Partido de Morella.

### Ayuntamiento

Alcalde-Presidente: D. Benjamín Viñals Adell; Teniente-Alcalde: Don

Contra los mosquitos, moscas, chinches, etc. **POLSSA-DDT** MANUEL BELLIDO Mealla, 10 - Castellón

Honorato Sebastián Sabater; Concejal: D. Tomás Sebastián Rallo.  
Juez: D. Tomás Prats Segura.  
Secretario: D. Antonio Carbó Ferrer.  
Jefe Falange: D. Ramón Pascual.  
Comunicaciones: Carretera a Morrela.

## Chodos

Habitantes de hecho, 800, y de derecho, 715. — A 25 km. de Lucena, su cabeza de partido judicial, y 68 de la capital.

### Ayuntamiento

Alcalde: D. Juan Navarro Montolio; Concejales: D. Vicente Galindo Solsona, D. Joaquín Porcar Seger, D. Agustín Monferrer Gasch, don Matías Sañahuja y D. José Aparici Juan.

Juez: D. Inocente Tarazona Tomás.  
Secretario: D. Pedro Navarro.  
Cura: D. Antonio Prades Safont.  
Jefe Falange: D. Pedro Navarro.  
Puesto G. C.: En Vistabella.  
Comunicaciones: Carretera a Adzarneta.

## Chóvar

Habitantes de hecho, 581, y de derecho, 593. — Partido judicial de Segorbe.

### Ayuntamiento

Alcalde: D. Isidro Ganau Gómez; Tte.-Alcalde: D. Joaquín Mondragón Mondragón; Gestores: D. Bautista Ganau Beltrán, D. Abel Ganau Gómez y D. José Beltrán Ganau.

Juez: D. Pascual Mondragón Bou.  
Secretario: D. Vicente Manzana.  
Cura: D. Agustín Navarro S. Vicente.  
Jefe Falange: D. Joaquín Mondragón.  
Jefe Hermandad: D. Daniel Beltrán.  
Puesto G. C.: En Sot de Ferrer.  
Banda de Música: «La Lira Choven-ses»; Director: D. Amable Beltrán Soler, con 20 plazas.  
Médico: D. Antonio Cáceres Sánchez.

Comunicaciones: Carretera a Segorbe y Nules.

Cooperativa: Agrícola del Santísimo Cristo de la Luz.

## El Toro

Habitantes de hecho, 963, y de derecho, 1.022. — Distrito de Viver.

### Ayuntamiento

Alcalde: D. Benjamín Solsona Pérez; 1er. Teniente-Alcalde: D. Valeriano Ibañez Tudón; Regidor Síndico: D. León Solsona Pérez; Concejales: D. Francisco Giménez Pérez y D. José Orduña Orduña.

Juez: D. Manuel Giménez Pastor.

Secretario: D. Rogelio Bernad.

Cura: D. Manuel Huerta Aliaga.

Jefe Falange: D. León Solsona.

Puesto G. C.: En Barracas.

Médico: D. Vidal Martín Guillén.

Comunicaciones: Carretera a Barracas.

Cooperativa: Agrícola de San Roque.

## Eslida

Habitantes de hecho, 1.125, y de derecho, 1.226. — Pertenecé al partido judicial de Nules, a 16 km. y 35 de Castellón.

### Ayuntamiento

Alcalde: D. Manuel Manzana Sorribes; 1er. Tte.-Alcalde: D. Bernabé Sorribes Manzana; 2.º: D. Bernardo Sorribes Ballester; Gestores: D. Pascual Galindo Doñate, don Manuel Pitarich Martín, D. Enrique Molina Manzana y D. Manuel Alvaro Sorribes.

Juez: D. Manuel Jaime Sorribes.

Secretario: D. Manuel Alvaro.

Cura: D. Fernando Villalba Cerezo.

Jefe Falange: D. Bernardo Sorribes

Puesto G. C.: Artana;

Banda de Música: «Unión Musical Eslidense»; Director: D. José Martí, de 22 plazas.

Médico: D. Germán Marí Esteller.

Comunicaciones: Omnibus, diario, a Nules y Castellón.

# ESLIDÀ

Estación veraniega de cura de aires  
y de reposo



Población de la montaña, limpia, alegre y pintoresca. Situada a 500 metros de elevación sobre el nivel del mar, en el sitio más pintoresco de la abrupta y elevadísima Sierra de Espodán en la falda de uno de sus picos que alcanza una altitud de 1.000 metros sobre el nivel del mar.

TEMPERATURA FRESCA

AGRADABLE ESTANCIA

Bellísimos alrededores, en los que se confunden los hermosos vergeles de espléndidas huertas y naranjos con los áridos paisajes montañoses y los vastos alcornocares y tupidísimos bosques, que brindan deliciosa sombra y fresca brisa por aromática flora silvestre.

Interesantes excursiones al Calvario, al Castillo y a la prodigiosa Cueva del Oret, rica en estalactitas originalísimas, y admirable, en suma, como las más célebres de las Islas Baleares.

Amenos y pintorescos parajes donde hacer vida de campo

Multitud de fuentes de frescas y saludables aguas

Población atenta y cariñosa, dedicada en gran parte a la industria y acostumbrada a los viajes

Posadas y hospedajes fáciles y baratos

Comida sana y variada

Cafés y recreos :: Teléfono municipal



Servicio de Omnibus a Castellón, distante 34  
kilómetros con salida a las 7 y llegada a las 20

Colonia veraniega, que aumenta todos los años, lo que denota su feliz estancia en la población durante la temporada

# Espadilla

Habitantes de hecho, 271, y de derecho, 279. — Partido judicial de Lucena a 20 km. y 39 de Castellón.

## Ayuntamiento

Alcalde: D. Benjamín Guillamón Gabalda; Concejales: D. Pascual Bayo Monferrer, D. Pascual Bayo Peris y D. José Sanbuenaventura Libre.

Juez: D. Manuel Gabalda Nebot.

Secretario: D. Sebastián Ferrer.

Cura: D. Luis Alcón Edo.

Jefe Falange: D. Benjamín Guillamón Gabalda.

Cooperativa: Agrícola de San Juan Bautista.

Comunicaciones: Omnibus a Onda y Castellón.

# Figueroles

Habitantes de hecho, 595, y de derecho, 628. — Pertenece al partido judicial de Lucena, a 7 km. y a 27 de la capital.

## Ayuntamiento

Alcalde: D. Benjamín Cano Bagán; Concejales: D. Antonio Fornas Cano, D. Joaquín Porcar Gozalbo y D. José Tichell Peris.

Juez: D. Antonio Alentado Vilar.

Secretario: D. Cristóbal Bellés.

Cura: D. Francisco Paus Vives.

Jefe Falange: D. Fructuoso Cano.

Puesto G. C.: Lucena del Cid.

Médico: D. José Ferreres Roso.

Comunicaciones: Teléfono. — Omnibus; mañana y tarde, a Castellón.

# Forcall

Habitantes de hecho, 1.405, y de derecho, 1.456. — Pertenece al partido judicial de Morella, de donde dista 12 km. y 128 de Castellón.

## Ayuntamiento

Alcalde: D. Joaquín Carceller Galindo; Concejales: D. Manuel Puig

Aguilar, D. Blas Michavila Valoix, D. Juan José Omedes Ferrer, don José Espada Dolz y D. Francisco Peñarroya Sancho.

Juez: D. Joaquín Obón Gil.

Secretario: D. Rafael Albesa Altaba.

Cura: D. Manuel Milián Boix.

Jefe Falange D. Joaquín Carceller.

Comandante Puesto G. C.: D. Amador Muñoz.

Médicos: D. Marco Gascón y D. Juan B. Insa.

Farmacéutico: D. Cornelio Marín.

Veterinarios: D. Fernando Bel Conchello y Juan Alegre Palomo.

Conventos: de Religiosas Dominicas (de Clausura) y Colegio de Religiosas de Santa Ana para la educación de señoritas.

Comunicaciones: Omnibus, diario, a Morella.

# Fredes

Habitantes de hecho, 116, y de derecho, 117. — Partido judicial de Morella, a 40 km. de ésta y 105 de Castellón.

## Ayuntamiento

Alcalde: D. José Abella Boix, Primer Tte.-Alcalde: D. José Luis Caserra; Vo al: D. Joaquín Fonollosa Abella.

Juez: D. José Calduch Verge.

Secretario: D. Gregorio Molina.

Cura: D. Vicente Guerri Aguilar.

Jefe Falange: D. José Abella Boix.

Comunicaciones: Carrtera a Vinazoroz.

# Fuente la Reina

Habitantes de hecho, 289, y de derecho, 345. — Pertenece al partido judicial de Viver, a 22 km. y a 55 de la capital.

## Ayuntamiento

Alcalde: D. Antonio Moliner Villalba; Tte.-Alcalde: D. Germán Tambrero Moliner; Concejal: D. Manuel Monte Villalba.

Juez: D. Luis Moliner Villalba.

Secretario: D. Gonzalo Moliner.  
Cura: D. Manuel Sánchez Sánchez  
Jefe Falange: D. Antonio Moliner.  
Comandante Puesto G. C.: D. Cefe-  
rino Domínguez.  
Cooperativa: Agrícola de S. Isidro.  
Comunicaciones: Carretera a Cau-  
diel.

## Fuentes de Ayódar

Habitantes de hecho, 216, y de de-  
recho, 241. — Partido judicial de  
Lucena, a 25 km. y 32 de Castellón.

### Ayuntamiento

Alcalde: D. Aurelio Puerto Bou; Te-  
niente Alcalde: D. Gonzalo Nebot  
Badal; Síndico: D. Domingo Lucas  
Badal; Concejales: D. Gil Gisbert  
Expósito.  
Juez: D. Olegario Puerto Bou.  
Secretario: D. Juan Barberán.  
Cura: El de Ayódar.  
Jefe Falange: D. Aurelio Puerto.  
Puesto G. C.: Fanzara.  
Comunicaciones: Omnibus a Onda y  
Castellón.

## Gaibiel

Habitantes de hecho, 866, y de de-  
recho, 767. — Partido judicial de  
Viver, a 12 km. y a 59 de Castellón.

### Ayuntamiento

Alcalde: D. Vicente Pérez Granell;  
Tte.-Alcalde: D. Francisco Pérez  
Salvador; Gestores: D. Jesús So-  
ler Martín, D. Casimiro Tomás  
Torres, D. Joaquín Crespo Pérez,  
D. Ramón Capilla Mateo y don  
Leandro Bolós Capilla.  
Juez: D. Manuel Pérez Granell.  
Secretario: D. Joaquín D. Ribera.  
Cura: D. Manuel Gil Novella.  
Jefe Falange: D. Juan Ramón Pérez.  
Puesto G. C.: Caudiel.  
Banda de Música: «Agrupación Mu-  
sical»; Director: D. J. D. Ribera,  
de 25 plazas.  
Médico: D. Víctor Diosdado Moras.  
Comunicaciones: Carretera a Segor-  
be y Viver.

## Gátova

Habitantes de hecho, 1.204, y de  
derecho, 1.279.

### Ayuntamiento

Alcalde: D. Victorino Sánchez Mar-  
tínez; 1er. Tte.-Alcalde: D. Rafael  
Guillén Sierra; 2.º: D. Manuel  
Martínez Sierra; Concejales: Don  
Francisco Boigues Sierra, D. Jai-  
me Romero Máñez, D. Emilio Ro-  
mero Berga y D. Ricardo Martínez  
Berga.  
Juez: D. José Martínez Sancho.  
Secretario: D. José Lorente Buena.  
Cura: D. Rafael Alcocer.  
Jefe Falange: D. Daniel Martínez.  
Banda de Música: «Unión Musical  
Instructiva»; Director: D. Rafael  
Romero Sánchez, con 19 plazas.  
Médico: D. Julián García Villalba.  
Cooperativa: Agrícola «La Paz».  
Comunicaciones: Carretera a Se-  
gorbe.

## Geldo

Habitantes de hecho, 875, y de de-  
recho, 886.

Alcalde: D. Manuel Serrano Lázaro.  
Juez: D. José Piquer Bielsa.  
Secretario: D. Vicente Gómez Rivas.  
Cura: D. Miguel Campos Martínez.  
Jefe Falange: D. Blas Salas Ferrer.

## Higueras

Habitantes de derecho, 212, y de  
hecho, 211.

Alcalde: D. Manuel Barrachina.  
Secretario: D. Antonio Barrachina.  
Juez: D. Francisco Serrano Alegre.  
Secretario: D. Jse Fortea Gayet.  
Cura: D. Vicente Climent Montolio.  
Jefe Falange: D. Miguel Alegre.  
Médico: D. Eugenio Mora Asensio.

# Jérica

Habitantes de hecho, 2. 539, y de derecho, 2.666. — Pertenece al partido judicial de Viver, de donde dista 2 km.

## Ayuntamiento

Alcalde: D. Jesús Espuig Cortés; Primer Teniente: D. Cipriano Gascón Espuig; 2.º: D. Alfredo Navarrò Tarazona; Síndico: D. Manuel Pérez y Pérez; Concejales: D. Jesús Cortés Gómez, D. Salvador Benajas Agustín y D. Ramón Aliaga Espuig.

Secretario: D. Pedro Sanz Hergueta.

Juez Comarcal: D. Rafael Sanz.

Secretario: D. Alfredo Pintado.

Cura: D. Manuel Zarzoso Escat.

Jefe Falange: D. Alfredo Navarro.

Banda de Música: de Santa Cecilia; Director: D. José Mestre Martínez, de 33 plazas.

Médicos: D. Francisco Gómez Garriga y D. Francisco M. Sopena.

Farmacéuticos: D. Domingo Falcó Beldellón y D. José Rabasa Alborg.

Cooperativa: Agrícola de la Divina Pastora.

Comunicaciones: Teléfono. — Omnibus, diario, a Segorbe y Castellón.

# La Jana

Habitantes de hecho, 1.997, y de derecho, 1.736. — Partido judicial de San Mateo, a 8 km. y a 75 de Castellón.

## Ayuntamiento

Alcalde: D. José Vea Balaguer; Gestores: D. José Verge Simó, D. Rogelio Duch Verge, D. José J. Gargallo Romeu, D. José Antonio Ferreres Segarra, D. Pedro Vallés Vallés y D. José Vallés Roca.

Juez: D. Emilio Roca Burato.

Secretario: D. Rafael Gardo Vidal.

Cura: D. Lorenzo Oms Albiol.

Jefe Falange: D. José Verge Simó.

Banda de Música: Director, D. Damián Guasch Eroles, de 30 plazas.

Médicos: D. Carlos Solari Tamburini y D. José H. Zárate Prats.

Farmacéutico: D. Jaime Saura Bort.

Veterinario: D. Andrés García

Cooperativa: Agrícola de San José, con Caja Rural.

Comunicaciones: Teléfono. — Omnibus a Morella y Vinaroz.

# La Llosa

Habitantes de derecho, 507, y de hecho, 490. — Dista 14 km. de Nules, su cabeza de partido judicial, y 39 de Castellón.

## Ayuntamiento

Alcalde: D. Emilio Daniel Llopis; Tte.-Alcalde: D. Alfredo Ribelles Daniel; Concejales: D. Felipe Ribelles Casals.

Juez: D. Vicente R. Ribelles Casals. Secretario: D. Ramón Gil Gil.

Cura: en Almenara.

Jefe Falange: D. Alfredo Ribelles.

Puesto G. C.: Almenara

Orquestina: «Pitapum»; Director: D. Fabián Melchor Arrando, de 12 plazas.

Comunicaciones: A 2 km. de Almenara. — Tiene Teléfono.

# La Mara de Morella

Habitantes de hecho, 527, y de derecho, 559. — Partido judicial de Morella.

## Ayuntamiento

Alcalde: D. Angel Pitarch Castell; Tte.-Alcalde: D. Marcos Carceller Royo; Gestores: D. José Piquer Royo, D. Braulio Royo Carbó y D. Enrique Carbó García.

Juez: D. Emilio Ortí García.

Secretario: D. Nicolás Lecha.

Cura: D. José Carceller Prats.

Jefe Falange: D. José García.

Puesto G. C.: Cinctorres.

Médico: D. Arcadio García Safont.

Comunicaciones: Carrtera a Forcall.



# Lucena del Cid

Habitantes de hecho, 3.585, y de derecho, 3.784. — Cabeza de partido judicial. Dista 33 km. de Castellón. Registrador de la Propiedad: D. Joaquín del Río Caballero.

Notario: D. Rafael Fabra Carpi.  
Juez de Instrucción: D. José María Andrés Bonet.

Juez Comarcal: D. Miguel Lizondo.  
Arcipreste: D. Tobías Sales Beltrán.  
Jefe Falange: D. Indalecio Gustavo Alonso Valverde.

## Ayuntamiento

Alcalde: D. Enrique Nebot Aparici;  
1er. Tte.-Alcalde: D. Godofredo Gómez Negre; 2.º: D. Antonio Vicente Llopis; Gestores: D. Vicente Saura Nebot, D. Antonio García Albella, D. Antonio Escrig Gallén, D. Severino Seguer Palanques, D. Herminio Vayá Badía y D. Manuel Nebot García.

Secretario: D. Vicente Gargallo.  
Médicos: D. Desiderio Olcina Ribes, D. Lauro Hernández Nebot y don Julio Más Pastor.

Farmacéutico: D. Sebastián Prats.  
Veterinario: D. Indalecio Gustavo.

Comunicaciones: Teléfono. — Omnibus, mañana y tarde, a Castellón.  
Estación veraniega: Es una de las poblaciones más pintorescas y agradables que atrae una numerosa y selecta colonia veraniega. Hotel Balneario Fuente El Prat.

Bancos: de Valencia y de Vizcaya.  
Harinas (Fáb. de): Don J. Cabedo Celades.

Tejidos (Fáb. de): Don Olegario Godó, S. A.

# Ludiente

Habitantes de hecho, 977, y de derecho, 1.006. — Partido judicial de Lucena, de donde dista 18 km. y 44 de la capital.

## Ayuntamiento

Alcalde: D. Manuel Sanz Ortells;  
Concejales: D. Emiliano Royo

Morte, D. José Salla García, don Angel Mira veta Campos y D. Manuel Ibáñez Granel.

Juez: D. Vicente Iserte Mor.  
Secretario: D. Juan Fabra Agut.  
Cura: D. José Roca Colás.  
Jefe Falange: D. José Zafón Gil.  
Médico: D. Alberto Milego Díaz.  
Comunicaciones: Carretera a Lucena.

# Matet

Habitantes de hecho, 500, y de derecho 441. — Perteneció al partido judicial de Segorbe, de donde dista 13 km. y 48 de Castellón.

## Ayuntamiento

Alcalde: D. Constancio García Arbellá, Tte.-Alcalde: D. Valentín Gimeno Moliner; Gestor: D. Custodio García Calvo.

Juez: D. José Ballester Lázaro.  
Secretario: D. Joaquín D. Ribera.  
Cura: D. Antonio Martínez.  
Jefe Falange: D. Valentín Gimeno.  
Puesto G. C.: Segorbe.  
Comunicaciones: Carretera a Segorbe.

# Moncófar

Habitantes de hecho, 3.041, y de derecho, 3.106. — Perteneció al partido judicial de Nules, a 4 km. de distancia y 22 de la capital.

## Ayuntamiento

Alcalde: D. Wenceslao Valls Alemany; 1er. Teniente-Alcalde: D. Vicente Canós Montañés; 2.º: D. Pascual Juliá Paradís; Concejales: D. Bautista Paradís Martí, D. Simón Picazo Alós, D. Vicente Arnau Juliá y D. Vicente R. Alós.

Juez: D. Enrique Gil Leone.  
Secretario: D. Rogelio Chillida.  
Cura: D. Tomás Nebot Soriano.  
Jefe Falange: D. Ricado Martí.  
Comandante Puesto G. C.: D. Francisco Firvida

Banda de Música: «Educación y Descanso»; Director: D. Eugenio Martí Catalá, y 35 plazas.

Médico: D. Gonzalo Povo Tórtola.  
Farmacéutico: D. Francisco López.  
Veterinario: D. Rogelio Roca.  
Cooperativa: Agrícola «La Prosperidad», con Caja Rural.  
Comunicaciones: Teléfono. — Estación del F. C. del Norte.

## Montán

Habitantes de hecho, 859, y de derecho, 947. — Pertenece al partido judicial de Viver, de donde dista 16 km. y 52 de Castellón.

### Ayuntamiento

Alcalde: D. Antonio Bayo Guiñón;  
Tte.-Alcalde: D. Francisco Gimeno Fornas; Concejales: D. Miguel Gil Martín, D. Miguel Gil Navarro y D. Peregrín Garcés Montolio.

Juez: D. Antonio Fornas Gil.  
Secretario: D. Cristóbal Mezquita.  
Cura: D. Vicente Alcalá Pérez.  
Jefe Falange: D. Francisco Gimeno.  
Puesto G. C.: Montanejos.

Banda de Música: En formación.  
Presidente o Jefe de la Cooperativa Agrícola de San Bernardo Abad: D. Federico Piquer Calpe; Secretario: D. Miguel Jesús Castillo Doñate; Tesorero: D. Rufino Navarro Martín; Vocales: D. José Gil Górriz, D. Francisco Macián Guiñón, D. Francisco Tusón Navarro y D. José Salvador Gil; Consiliario: D. Vicente Alcalá Pérez.

Médico: D. Carlos Pitarch Fonte.  
Farmacéutico: D. Remigio Ferrer.  
Veterinario: D. Miguel Castillo.  
Jefe Hermandad: D. Vicente Bayo.  
Comunicaciones: Omnibus a Caudiel.

## Montanejos

Habitantes de hecho, 753, y de derecho, 825. — Partido judicial de Viver, de donde dista 24 kilómetros y 51 de Castellón.

### Ayuntamiento

Alcalde: D. Miguel Buín Fonos; Teniente-Alcalde: D. José Calpe San-

ahuja; Concejales: D. Elesio Calpe Sanahuja, D. Pedro Salvador Peiró y D. Vicente Gil Peiró.  
Juez: D. Miguel Catalán.

Secretario: D. Laucino Sandalinas.  
Cura: D. J. Luis Maicas León.  
Jefe Falange D. José Calpe.  
Comandante Puesto G. C.: D. José García.

Cooperativa: Agrícola de San José.  
Médico: D. Primitivo Gozalbo.  
Comunicaciones: Omnibus a Caudiel. Estación del F. C. Central de Aragón, y a Castellón.

### Balneario Arabe

De aguas bicarbonatadas, sulfatadas, magnésicas, gaseosas y termales, recomendadas para toda clase de afecciones del estómago e intestinos, en uso exterior e interior, y con la garantía de sorprendentes curas realizadas. Temporada oficial: Mayo, 15, a 15 de Octubre.

Dirección: D. Miguel Vilar Bartual. Plaza de Tetuán, 16, bajo. Valencia. O al mismo nombre en Montanejos. (Véase anuncio en las páginas mapa Río Mijares.

## Morella

Habitantes de hecho, 5.020, y de derecho, 5.056. — Cabeza de partido judicial.

Registrador de la Propiedad: D. Julián Muro Ispa.

Notario: D. Julio Pascual y Domingo.  
Juez de Instrucción: Vacante.

Juez Comarcal: D. Ricardo Ortí.  
Arcipreste: Rdo. D. Francisco Masía.  
Jefe Falange: D. Teodosio Sangüesa.

### Ayuntamiento

Alcalde: D. Constantino Carceller Báuena; 1er. Teniente: D. José Boix Meseguer; 2.º D. Teodosio Sangüesa Virgos; 3.º: D. Enrique Ortí Moya; Gestores: D. Julián Pastor Almela, D. Francisco Amela Pitarch, D. Manuel Carceller Báuena, D. Manuel Grau Mestre y D. Manuel Carceller Boix.

Secretario: D. Pedro Calvo Arribas.

Contra los mosquitos,  
moscas, chinches, etc.

**POLSSA-DDT**

MANUEL BELLIDO  
Mealla, 10 - Castellón

Auxilio Social: Delegado Local, Don Teodosio Sangüesa. — Tiene establecidos Comedor Infantil, con 20 plazas, y Cocina Hermandad, con 8.

Médicos: D. Plácido Mlión Loscos, D. Francisco Gómez de M. Barrie, D. Francisco Monfort Ortí y don Felipe Vázquez Guillén.

Farmacéuticos: D. Ernesto Blanch Folch y D. Vicente Blanch Gómez. Veterinario: D. Amadeo Viñeta.

Comunicaciones: Telgrafos, limitado. Teléfono. — Omnibus a Castellón, y mañana y tarde, a Vinaroz.

Bancos: de Crédito de Zaragoza y de Valencia.

Caja de Ahorros: y Monte de Piedad, sucursal de Castellón.

Fajas (Fáb. de): Don E. Ripollés Moya.

Fonda: de don A. Aneto Jovani. Géneros de Punto (Fáb): Don S. Valero Ferrer.

Hilados (Fáb.): Hijo de Adell. Lanas (Fáb.): Don A. Ferrer Darsa. Serrería de Maderas: Don J. Aguilar Adell.

Tejidos (Fáb.): Don E. Beser Guimerá, D. Facundo Sebastía y C.<sup>a</sup> S. L., D. Juan Villuendas y don J. Villuendas Monserrat.

Tintas (Fáb.): D. Antonio Ferreres y don A. Ferreres Eixarch.

Transportes: Don A. Doménech Sebastián y don J. Gisbert Miró.

### Santuario de Vallivana

Es de una grandeza y suntuosidad extraordinarios. Situado en un paraje solitario, lejos de poblado, rodeado de altos montes; el imponente lugar donde se levanta, da mayor realce a la grandeza y majestad de la obra.

Aunque la devoción a la Virgen

de Vallivana es antiquísima y su imagen fué adorada anteriormente, el templo actual apenas tiene un siglo de existencia.

Formando parte del mismo grupo del edificio, está el destinado a habitaciones del capellán y demás servidores de la Virgen y la casa-hospedería. Enfrente, y dejando un espacio que forma una pequeña plaza, plantada de árboles, está el cuartel de guardas forestales.

A la derecha de la puerta del ermitorio, dentro del recinto, hay una fuente de magníficas aguas medicinales, de las mismas propiedades curativas que las célebres de L'Avellá. El cuartel de la G. C. está fuera del recinto.

### Herbeset

Aldea situada al Nordeste del término, cerca de los de Herbés y Castell de Cabres. El poblado está en una pequeña hondonada. Dista 11 kilómetros de Morella. Tiene una pequeña iglesia parroquial, y Alcalde pedáneo.

### La Llacoba

Aldea que se encuentra al Sudeste del término, en un brazo de tierra que se interna entre los de Catí y Ares del Maestre. Tiene un aspecto triste por lo solitario y severo paisaje, levantando el pueblo en el fondo del barranco que toma su nombre, de casas pobres y antiguas. Dista 16 km. de Morella y se realiza el viaje en caballería. La iglesia parroquial es la más interesante del término, por su historia. Se supone más antigua que Morella y se afirma que en ese templo se reunían los cristianos durante la dominación de los moros.

FABRICA DE PERFUMERIA - EXTRACTOS  
LOCIONES - COLONIAS - BRILLANTINAS

*Productos Givase, S.L.*

CASTELLON

## Licor Carmelitano

PP. CARMELITAS  
BENICASIM

Contra las plagas del  
campo y la ganadería

## POLSSA-DDT

MANUEL BELLIDO  
Mealla, 10 - Castellón

# Navajas

Habitantes de hecho, 890, y de derecho, 950. — Partido judicial de Segorbe.

## Ayuntamiento

Alcalde: D. Vicente Torres Pérez;  
1er. Teniente-Alcalde: D. Carlos  
Escrig Arnau; Gestores: D. Pedro  
Escrig Arnau, D. Salvador Mazón  
Aula y D. Vicente Tello Calpe.

Juez: D. Juan A. Torres Villalba.

Secretario: D. Juan Jimeno Juste.

Cura: D. Antonio Peiró Aguilar.

Jefe Falange: D. Fco. Martínez.

Banda de Música: Director, D. José

Sanmartín Gimeno, con 23 plazas.

Médico: D. Víctor Martín Eced.

Estación veraniega: Con teatro, deportes de sociedad y escogida colonia.

Comunicaciones: Teléfono. Estación  
F. C. Central de Aragón.

# Nules

Habitantes de hecho, 8.000, y de derecho, 7.500. Cabeza de partido judicial.

## Ayuntamiento

Alcalde: D. Francisco Huesa Usó;  
Ttes.-Alcaldes: D. Bartolomé Ballester Navarro y D. Modesto Franc Capella; Concejales: D. Jaime Ripollés Cubedo, D. Vicente Canós Peris, D. Ramón Ripollés Miralles y D. Fernando Badía Ventura.

Secretario: D. Enrique Prades.

Notario: D. Joaquín Jordá.

Registrador de la Propiedad: Don  
Eduardo Martínez Mora.

Juez de 1.<sup>a</sup> Instancia: D. Manuel María Derqui Valbuena.

Secretario: D. Aníbal Vidal Ribera.

Cura: D. Juan Bta. Figuerola.

Jefe Falange: D. Modesto Caplla.  
(Caballero Mutilado.)

Comandante Puesto G. C.: Sargento  
D. Isidro Antón Nieto.

Banda de Música: Director D. Pedro  
Tel Cubedo.

Juez Comarcal: D. Gonzalo Moros.

Secretario: D. Roberto Iborra.

Auxilio Social: Delegado Local, don  
Ismael Felip Moles; Comedor Infantil, 26 plazas, y Cocina Hermandad, 11.

Regiones Devastadas: Oficina Comarcal y Almacén. Ha reconstruído casi todo el pueblo.

Médicos: D. Daniel Camarlench  
Marzo, D. Eduardo Moros Gozalbo, D. José Montoliu Fenollosa, D. Florencio Monleó Ripollés y D. Enrique Prades Peiró.

Farmacéuticos: D. Jornad Felip Moles y D. Juan B. Gálvez Peris.

Veterinario: D. Joaquín Sangüesa.

Cooperativa: Agrícola de San José,  
con Caja Rural.

Bancos: Banco Español de Crédito,  
Banco de Valencia y Banco de Vizcaya.

Frutas (Exportador de): Don V.  
Montes Gavara.

Comunicaciones: Telégrafo y Teléfono. Estación de F. C. del Norte; y Omnibus a Valencia y Castellón y al interior.

# Olocau del Rey

Habitantes de hecho, 426, y de derecho, 433. — Partido judicial de Morella, de donde dista 28 km. y 133 de Castellón, y diócesis de Zaragoza.

## Ayuntamiento

Alcalde: D. Pedro José Meseguer  
Ejarque; Concejales: D. Jorge Royo Monserrate y D. Marcos Escorihuela Carceller.

Juez: D. Victoriano Royo Repullés.

Secretario: D. Manuel Carbó Soler.

Cura: D. Enrique Royo Martín.

Jefe Falange: D. Fidel Ejarque.

Puesto G. C.: Cinctorres.

Comunicaciones: Carretera a Morella.

# Onda

Habitantes de hecho, 7.304, y de derecho, 7.671. Partido judicial de Nules, de donde dista 16 km. y 20 de Castellón. Es ciudad de las más industriales de la provincia.

## Ayuntamiento

Alcalde: D. José María Baixauli Biguer; 1er. Tte.-Alcalde: D. Vicente Martí Feliu; 2.º: D. Salvador Gimeno Castelló; Concejales: Don José María Arnau Osuna, D. José Chust Vives, D. Bautista Rovira Manzanera, D. Manuel Villar Domingo, D. Salvador Ballester Vidal, D. Eliseo Bordonau Forés, D. Fernando Gaya Dualde y don José Peris Gil.

Juez: D. Francisco Guardiet Emo. Secretario: D. José Romero Almela. Cura: D. Melchor Boix Rambla. Jefe Falange: D. Eliseo Bordonau. Comandante Puesto G. C.: D. Francisco Ramírez.

Notario: D. Francisco F. Huidobro. Banda de Música: «Santa Cecilia», de Educación y Descanso; Director: D. Eugenio Macián Cervelló, con 32 plazas.

Médicos: D. Fernando Viscarro Suá-

rez, D. Enrique Peña Arnau, don José Llidó Pitarch, D. Ricardo Gil González y D. Fernando Viscarro Sansano.

Farmacéuticos: D. Rafael Gaya Llopis, Srta. Consuelo Zarzoso Sansano y Srta. Sofía Zarzoso Sansano.

Veterinario: D. Manuel Izquierdo. Comunicaciones: Telégrafo, limitado. Teléfono. Estación del F. C. de Onda al Grao de Castellón. — Omnibus, mañana y tarde, a Castellón.

Auxilio Social: Delegado Local, don Jos Chust Vives. — Comedor Infantil, con 47 plazas, y Cocina de Hermandad, con 18.

Dispensario Antitracomatoso: Jefe: Dr. Vizcaro Suárez.

Cooperativa: Agrícola de Ntra Sra. de la Esperanza, con Caja Rural.

Azulejos (Fáb. de): Sres. Aguilera Franch, Salvador; Azulejo Industrial; Ballester, S. A.; Casañ Facius, Antonio; Castelló Alfonso, Vda. de Cipriano; Domínguez Veiga, Eloy; Gaya Forés, Francisco; Gimeno Mora, Salvador; Joaquín Nebot Climent y C.ª; José Piñón Guinot y C.ª; «La Giralda»; Lluch y Domingo (Azulev); Martí Alfonso, Juan; Martí Castelló, Vi-

## FÁBRICAS DE AZULEJOS

**Azulindus, S. L. - S. Martí Badía y C.ª - Martí y C.ª**

**ONDA**

FABRICA DE AZULEJOS  
Y PIEZAS COMPLEMENTARIAS

**Vida de José Pallarés y Cía.**

Santa Teresa, 2 - Teléf. 60

ONDA

FABRICA DE PERFUMERÍA - EXTRACTOS  
LOCIONES - COLONIAS - BRILLANTINAS

**Productos Givase, S.L.**

CASTELLON

## Jabones FORCADELL

COMUNES, SINTÉTICOS E INDUSTRIALES

Especialidad en el JABON BLANDO POTÁSICO para las industrias textiles

FABRICA EN ULLDECONA  
(Tarragona)

Representante: MANUEL BELLIDO  
Mealla, 10-CASTELLON-Teléf. 1930

cente; Martí y C.<sup>a</sup>, S. L.; Miguel Piñón Guinot y C.<sup>a</sup>; Nueva Azulejera Ondense; Peris, Vda. de Elías, S. R. C.; S. Martí Badía y C.<sup>a</sup>; S. S. A. V.; Sansano Feliu, Isidoro; Sansano Llopis, Joaquín; Santos Villar, Juan (Jugasan); Segarra Bernat, Juan Bta.; Tena Aguilera, José; Villar Domingo, Manuel, y Viuda de José Pallarés y Compañía.

Banco: Español de Crédito.

Cerámico artística (Fáb. de): Señores Abat, Vicente; Benedito, Francisco y Ramos Olucha, Joaquín.

Maquinaria (Traer de): Don Gonzalo Ribes Fresquet, D. Vicente Varella y D. José Fuentes.

Pastas para sopa (Fáb. de): Don B. Aguilera Safont.

Transportes: «La Ondense», don E. Navarro Edo, don L. Peris Vidal, don J. Piquer Llopico y «El Rápido Ondense».

### Artesa

A 3 km. de la población, y atravesado el caserío por la carretera de Tales; consta un grupo de edificios regulares, con iglesia y escuela. Tiene 200 habitaciones.

### Más dels Gayatos

Consta el caserío de varias masías diseminadas, de poca importancia. Tiene escuela.

## Oropesa

Habitantes de hecho 1100 y derecho 1187. Partido judicial de Castellón.

### Ayuntamiento

Alcalde:  
D. José M.<sup>o</sup> Llorens Bort.  
Teniente Alcalde:  
D. Antonio Casañ Vidal.  
Síndico:  
D. Vicente Martínez Borrás.  
Juez Municipal:  
D. Vicente Porcar Tárrega.  
Secretario:  
D. Arsenio Millán Gimeno.

Párroco: D. Juan Luis de Gregorio.  
Jefe Falange: D. Maximiliano Sanz Escofán.  
Banda de Música, Director:  
D. Antonio Bosque Gómez, con 20 plazas.  
Médico: D. Domingo Bellido García.  
Cooperativa:  
Agrícola de San Isidro.

Comunicaciones:  
Cruza la población la carretera de Valencia a Barcelona. Estación del F. C. del Norte, Omnibus mañana y tarde a Castellón.

## Ortells

Habitantes de hecho, 332 y de derecho, 352. — Pertenece al partido judicial de Morella, a 16 km. y 130 de la capital.

Alcalde: D. José A. Giner Grau.  
Juez: D. Emilio Bayot Martí.  
Secretario: D. José Carbó Adell.  
Cura: D. Francisco Danden Conesa.  
Jefe Falange: D. José A. Giner.  
Comunicaciones. — Carretera a Forcall.

## Palanques

Habitantes de hecho, 216, y de derecho, 215. — Partido judicial de Morella, a 20 km. y 130 de Castellón.

Alcalde: D. Vicente Ariño Molinos.  
Juez: D. José Pitarch Talayero.  
Secretario: D. José Fernández.  
Cura: D. Ezequiel Saura Moner.  
Jefe Falange: D. José Allepuz Carbó.  
Comunicaciones: Carretera a Forcall.

## Pavías

Habitantes de derecho, 244, y de hecho, 243.

Alcalde: D. Rafael Adelantado.  
Secretario: D. Antonio Barrachina.  
Juez: D. Joaquín Gimeno Lucas.  
Secretario: D. José Fortea Gayet.  
Cura: D. Vicente Climent Montolio.  
Jefe Falange: D. Luis Adelantado.  
Médico: D. Eugenio Mora Asensio.

Contra las plagas del campo y la ganadería

**POLSSA=DDT**

MANUEL BELLIDO  
Mealla, 10 - Castellón

# Peñíscola

Habitantes de hecho, 2.802, y de derecho, 2.875. — Pertenece al partido judicial de Vinaroz. Ciudad de insigne historia.

## Ayuntamiento

Alcalde: D. Joaquín Beltrán Albiol;  
Gestores: D. Jaime Martí Bayarri,  
D. Manuel Febrer Ferrer, D. Antonio Martínez Ayza, D. Hilario Planes Ayza, D. Jaime Beltrán Bretó y D. Francisco Tomás Marín.

Secretario: D. José Mestre Querol.  
Juez: D. Juan Bayarri Bayarri.  
Secretario: D. Federico Serret.  
Cura: D. Antonio Ayza Bayarri.  
Jefe Falange: D. Joaquín Beltrán.  
Comandante Puesto G. C.: D. Francisco Monje García.

Banda de Música: Director, D. Juan Bayarri Bayarri, con 17 plazas.  
Médico: D. Marcelino Roca Barea.  
Farmacéutico: D. José Arroyo.  
Cooperativa: Agrícola de S. Isidro.  
Comunicaciones: Carretera a Benicarló.

## Puerto

En el puerto se hallan en construcción, y ya muy adelantadas, las obras del «muelle para pescadores y dragado para su utilización», cuyo presupuesto asciende a 2.226.140'49 pesetas.

Los proyectos que se tienen en estudio, son: los de terminación de las obras de abrigo que quedaron paralizadas, por rescisión de la contrata que las tenía adjudicadas, y un reformado de las obras en ejecución antes citadas.

# Pina de Montalgrao

Habitantes de hecho, 532, y de derecho, 546. — Pertenece al partido judicial de Viver, de donde dista 18 km. y 68 de Castellón.

Alcalde: D. Antonio López Vives.  
Juez: D. Pascual Clemente.  
Secretario: D. Ismael Blesa Cercós.  
Cura: D. Salvador Cabanes.  
Jefe Falange: D. Antonio López.

Comunicaciones: A 5 km. de Barracas.

# Portell de Morella

Habitantes de hecho, 877, y de derecho, 891. — Partido judicial de Morella, de la que dista 22 km. y 97 de la capital.

## Ayuntamiento

Alcalde: D. Juan José Marín Piquer;  
1er. Tte.-Alcalde: D. Ramón Ferrer Moles; 2.º: D. Manuel Castel Gascón; Gestores: D. Rafael Mestre Carceller, D. Ramón Ferrer Bono, D. Daniel Mestre Ferrer y D. Manuel Camañes Sorolla.

Juez: D. Gabriel Estupiña Sabater.  
Secretario: D. Tomás Segura Segura.  
Cura: D. Antonio Roig Juan.  
Jefe Falange: D. Carlos Bono.  
Puesto G. C.: Cinctorres.  
Médico: D. Julio Segura Folch  
Comunicaciones: Teléfono. — Omnibus, diario, a Morella y Villafraña.

# Puebla de Arenoso

Habitantes de hecho, 1.486, y de derecho, 1.601. — Pertenece al partido judicial de Viver, a 30 km. y 72 de Castellón.

## Ayuntamiento

Alcalde: D. Vicente Salvador Gil;  
Tte.-Alcalde: D. Francisco Navarro Salvador; Concejales: D. Vicente Salvador Sacristán, D. Manuel Pérez Benedicto, D. Joaquín Monte Gómez, D. Joaquín Ibáñez Collado y D. Joaquín Hernández Salvador.

Juez: D. Francisco Navarro.  
Secretario: D. Manuel Redón Alegre.  
Cura: D. Avelino Martínez.  
Jefe Falange: D. Joaquín Monte.  
Puesto G. C.: Montanejos.  
Médico: D. Francisco Guía Rosalén.  
Farmacéutico: D. Inocencio Izquierdo.  
Veterinario: D. Antonio Raposo.  
Comunicaciones: Omnibus a Castellón.

## Caserío de los Calpes

Situado a unos 5 km. de la población. Tiene iglesia y escuelas. Sus alrededores son pintorescos.

## Puebla de Benifasar

Habitantes de hecho, 625, y de derecho, 636. — Partido judicial de Morella, de la que dista 30 km. y 1 de Castellón.

### Ayuntamiento

Alcalde: D. Domingo Bayarri Abella; 1er. Teniente-Alcalde: D. José Girona Abella; Vocales: D. Luis Sabater Verge, D. Joaquín Verge Ferrer y D. Miguel Abella Bel.

Juez: D. José Bayarri Verge.

Secretario: D. Gregorio Molina.

Cura: D. Vicente Guerri Aguilar.

Jefe Falange: D. José Bayarri.

Médico: D. Ismael Durán Aulés.

Comunicaciones: Carrtera a Vinaroz.

## Puebla Tornesa

Habitantes de hecho, 766, y de derecho, 805. — Pertenece al partido judicial de Castellón, de donde dista 19 km.

### Ayuntamiento

Alcalde: D. Vicente Roig Casanova; Tte.-Alcalde: D. Jaime Casanova Bernal; Concejales: D. Manuel Vidal Fabra, D. Tomás Tora Ribes y D. Ismael Esteller Roig.

Juez: D. Manuel Martí Casanova.

Secretario: D. Antonio Bellés Tená.

Cura: D. Vicente Blasco Bonet.

Jefe Falange: D. Jaime Casanova.

Médico: D. Manuel Rosalén Sales.

Cooperativa: Agrícola de S. Miguel, con Caja Rural.

Comunicaciones: Omnibus, diario, a Castellón.

## Ribesalbes

Habitantes de hecho, 1.003, y de derecho, 911. — Partido judicial de Lucena.

### Ayuntamiento

Alcalde: D. Julio Bonet Vilar; Primer Tte.-Alcalde: D. Francisco Mo-

liner Tarazona; Concejales: D. Antonio Maso Edo, D. Antonio Bonet Albalat y D. Francisco Olucha Arzo.

Juez: D. Francisco Arzo Ten.

Secretario: D. Cirilo Sanfeliu.

Cura: D. José V. García Feliu.

Jefe Falange: D. Antonio Maso Edo  
Comandante Puesto G. C.: D. Francisco Fuentes.

Banda de Música: Municipal; Director: D. José Bordonau Forés, con 20 plazas.

Médico: D. Domingo Reverter-Comunicaciones; Telégrafo, limitado. Carretera a Onda.

Fábricas: de loza y cerámica.

Mina: de esquisto bituminoso.

Cooperativa: Agrícola de San Cristóbal, con Caja Rural.

## Rosell

Habitantes de hecho, 1.788, y de derecho, 1.882. — Partido judicial de Vinaroz, de donde dista 18 km. y 35 de Castellón.

### Ayuntamiento

Alcalde: D. Antonio Plá Cardona; 1er. Tte.-Alcalde: D. Vicente Caballer Muñoz. 2.º D. José Albert Plá; Concejales: D. Jaime Arnau Cardona, D. Juan Fenollosa Plá, D. Bautista Muñoz Cuartiella y D. Domingo Plá Plá.

Secretario: D. Manuel Doménech.

Juez: D. Jaime Arnau Cardona.

Secretario: D. Manuel Cardona.

Cura: D. Juan Bayarri de la Figuera.

Jefe Falange: D. Jaime Arnau.

Comandante Puesto G. C.: D. Hilario Leciñana.

Banda de Música: «Rosellense»; Director: Alvaro Gavaldá Zaragoza, con 24 plazas.

Médico: D. Juan Sáiz Muñoz.

Farmacéutico: D. Vicente R. Sabater Roda.

Veterinario: D. Emilio Canals Bacta.

Comunicaciones: Teléfono. — Omnibus a Vinaroz.



## Casas del Río

Consta esta pequeña aldea de edificios y vecinos dedicados a diversas industrias y a la agricultura, aprovechando las aguas del río Cenia. Tiene luz eléctrica y dista cinco kilómetros de Rosell.

## Sacañet

Habitantes de hecho 335 y de derecho 420

### Ayuntamiento

Alcalde: Manuel Bori Orero.  
Juez: José Orero Yerbes.  
Cura: Valeriano Herrero.  
Jefe Falange: Casimiro Orero Lázaro.  
Rondalla: Director, Casimiro Orero.

## Salsadella

Habitantes de hecho, 1.436, y de derecho, 1.537. — Perteneció al partido judicial de San Mateo, a 4 km. y 60 de Castellón.

### Ayuntamiento

Alcalde: D. Gregorio Fabregat Ripoll; Tenientes - Alcalde: D. Juan Luis Calduch Sospedra y D. Francisco Montull Ferreres; Gestores: D. Francisco Blas Montull Montull, D. Arsenio Prats Sales, don Vicente Segarra Guarch y D. Antonio Querol Tena.  
Juez: D. Secundino Calduch Albiol.  
Secretario: D. Vicente Grañana Ortí.  
Cura: D. Antonio Ayza Guzmán.  
Jefe Falange: D. Juan L. Calduch.  
Comandante Puesto G. C.: D. Policarpo Gómez.  
Agrupación particular de músicos.  
Médico: D. Manuel Díaz Zorita.  
Farmacéutico: D. Francisco Pavia.  
Veterinario: D. Angel Forés.  
Cooperativa: Agrícola «El Progreso».  
Comunicaciones: Teléfono. — Omnibus a Castellón.

## San Jorge

Habitantes de hecho, 1.143, y de derecho, 1.170. — Partido judicial de Vinaroz, a 13 km. y 90 de Castellón.

## Ayuntamiento

Alcalde: D. Leopoldo Ronchera Esteller; Vocales: D. Hilario Vericat Esteller, D. Germán Ronchera Castell, D. Emeterio Esteller Esteller, D. Emilio López Tena, D. José María Esteller Esteller.  
Juez: D. Francisco V. Ronchera.  
Secretario: D. José Sebastián.  
Cura: D. Antonio Brau Roso.  
Jefe Falange: D. José Miñana.  
Médico: D. Enrique Esteller.  
Farmacéutico: D. José Miñana Vidal.  
Cooperativa: de San Isidro, con Caja Rural.  
Comunicaciones: Teléfono. — Omnibus a Vinaroz.

## San Mateo

Habitantes de hecho, 2.901, y de derecho, 2.964. Cabeza de partido judicial.

Registrador de la Propiedad: Don Francisco J. Sansa-Nequi.  
Notarios: D. Manuel Comper Pascau.  
Juez de Instrucción: Vacante.  
Juez Comarcal: D. Salvador G. Solaz Lita.  
Arcipreste: D. Julio Martí Guimerá.

### Ayuntamiento

Alcalde: D. Agustín García Girona; 1er. Teteniente: D. Tomás Besalduch Montull; 2.º: D. Tomás Vilagrassa Querol; 3er.: D. Manuel Ferreres Querol; Concejales: D. Isidro Munter Boix, D. Daniel Vaquer Cano, D. Joaquín Jovani Segarra, D. Mateo Besalduch Prades y D. Ramón Ferreres Querol.  
Secretario: D. Bautista Ronchera.  
Médicos: D. Miguel Andreu García, D. Agustín García Girona y don Jesús del Busto Guervos.  
Farmacéutico: D. Fernando Ferreres Querol.  
Veterinario: D. Juan Grao Grao.  
Cooperativa: Agrícola de S. Isidro.  
Banco: de Tortosa.  
Orujo (Fáb.): D. J. Labernia Rocher.  
Comunicaciones: Teléfono. — Omnibus a Castellón. •

## San Rafael del Río

Habitantes de hecho, 538, y de derecho, 568. — Partido judicial de Vinaroz.

### Ayuntamiento

Alcalde: D. Emilio Abella Mestre; 1er. Tte.-Alcalde: D. Pedro Reverter Balada; 2.º: D. José Beltrán Grau; Concejales: D. Manuel Michavila Cuartiella y D. Manuel Balada Beltrán.

Juez: D. Manuel Ferre Grau.

Secretario: D. Ramón Vilagrasa.

Cura: D. Pedro Serra Mariné.

Jefe Falange: D. Ramón Vilagrasa.

Puesto G. C.: Rosell.

Médico: D. Vicente Alloza Serrano.

## Santa Magdalena

Habitantes de hecho, 1.278, y de derecho, 1.197. — Partido judicial de Vinaroz, a 19 km. de distancia.

### Ayuntamiento

Alcalde: D. José Puig Prades; Tenientes-Alcalde: D. Vicente Beltrán Bretó y D. Manuel Bonet Pauner; Síndico: D. José Miguel Marzal Cervera; Concejales: Don José María Aycart Pitarch, don Luis Pauner Bonet y D. Joaquín Bonet Ferreres.

Secretario: D. José Marsal Mercé.

Juez: D. Juan Castillo Martínez.

Cura: D. Antonio Caballer.

Jefe Falange: D. José Puig Prades.

Médico: D. Pedro Barrios Montroy.

Comunicaciones: Teléfono. — Omnibus a Castellón, y Estación de F. C. del Norte.

## Sarratella

Habitantes de hecho, 450, y de derecho, 475. — Partido judicial de Albocácer.

Alcalde: D. José Monfort García.

Juez: D. Daniel Villalonga Monfort.

Secretario: D. Francisco Villalonga.

Jefe Falange: D. Ismael Villalonga.

## Segorbe

Habitantes de hecho, 6.973; y de derecho, 7.125. — Cabeza de partido judicial y sede episcopal de la diócesis de su nombre.

Registrador de la Propiedad: D. Ramón Villarroya Bayo.

Notarios: D. Francisco R. Grima Reig y D. Eduardo Blat Gimeno.

Juez de Instrucción: D. Vicente Jorge Ochoa.

Juez Comarcal: D. Ramón Ordez

### Ayuntamiento

Alcalde: D. Marcelo Monzonís Martínez; 1er. Teniente-Alcalde: Don Fernando Peña Pérez; 2.º: D. Miguel Carrión; Concejales: D. Angel Mínguez Arnau, D. Manuel Plasencia Aznar, D. Miguel Barrachina Martín y D. José Belis Bolumar.

Secretario: D. Joaquín Tolós Cifre.

Jefe Falange: D. Fernando Peña.

### Obispado de Segorbe

Excmo. y Rvdmo. Sr. Dr. D. Ramón Sanahuja Marcé; Secretario de Gobierno y Canciller del Obispado: M. I. Sr. D. Francisco Mateo Zorita, Canónigo; Familiar del Señor Obispo: Rvdo. D. José Juvany Juvany; Vicario General y Gobernador Eclesiástico: M. I. Sr. Doctor D. Romuald Amigó Ferrer, Arcediano; Provisor: M. I. Sr. Doctor D. Agapito Tortajada Fortea; Promotor de Justicia y Defensor del Vínculo: M. I. Sr. Dr. D. Luis Quixal Beltrán, Magistral; y Notario Eclesiástico: M. I. Sr. Dr. Don Francisco Mateo Zorita.

### Cabildo Catedral

Presidente: M. I. Sr. Dr. D. Romualdo Amigó Ferrer, Arcediano;

---

## Licor Carmelitano

PP. CARMELITAS

BENICASIM

M. I. Sr.: Dr. D. Luis Quixal Beltrán, Magistral; M. I. Sr. Dr. Don Agapito Tortajada Fortea, M. I. Sr. Dr. D. Francisco Mateo Zorita, M. I. Sr. Dr. D. Jacinto Solaz Solaz, Penitenciario; M. I. Sr. Doctor D. José María García Castillo, Lectoral; y M. I. Sr. Dr. D. Pablo Barrachina Esteban, Doctoral.

### Seminario

Rector: Excmo. y Rvdo. Sr. Obispo; Vice-rector: M. I. Sr. D. Pablo Barrachina Esteban; Administrador: M. I. Sr. Dr. D. Agapito Tortajada Fortea, y Secretario de Estudios: Rvdo. Sr. D. Antonio Aragón Cascasés.

### Acción Católica

Delegado Diocesano: M. I. Sr. Don Agapito Tortajada Fortea; Consiliario del Consejo Diocesano de la Rama de Hombres: M. I. Sr. Doctor D. Pablo Barrachina Esteban; Consiliario del Consejo Diocesano de la Rama de Mujeres: M. I. Sr. D. Agapito Tortajada Fortea; Consiliario del Consejo Diocesano de los Jóvenes, Rvdo. D. José Juvany Juvany, y Consiliario del Consejo Diocesano de las jóvenes, M. I. Señor Dr. D. José M.<sup>a</sup> García Castillo.

Parroquia de Santa María de la Catedral (Arciprestazgo): Cura Ecnómico, M. I. Sr. D. José María García Castillo, y Coadjutor, D. José María Roche Gimeno.

Parroquia de San Pedro: D. Manuel Utrillas Sebastián, Cura Ecnómico.

### Centro de Higiene Rural

Tisiólogo: D. Juan Chapapría Pérez; Oftalmólogo: D. J. Luis Quixal Anglés; Venereólogo: D. Rafael Velázquez Andrés; Puericultor: Don Marcelo Monzonís Martínez; Enfermeras: D.<sup>a</sup> Aurora Tortosa Bolo

y D.<sup>a</sup> Rosa Carot García; Matrona: D.<sup>a</sup> María Victoria Moreno; Practicante: D. Juan Ribes García. Centro Maternal de Urgencia: Doctor D. Ramón Delgado Serrano. Médicos: Los citados y D. José Vázquez Malboysson, D. Trinitario Escolano Mateo, D. Manuel Garcerán Bordón y D. Elviro Adán Pérez.

Farmacéuticos: D. Antonio Olario Tomás, D. Gonzalo Piquer Arilla y D. Manuel Eced Carreras.

Veterinarios: D. Vicente Solsona Pérez, D. Melecio Prieto Martínez y D. Carmelo Narbón Blasco.

Comunicaciones: Telégrafo, limitado; Teléfono. Estación del F. C. Central de Aragón. — Omnibus a Castellón y Valencia.

Jefe de Línea de la G. C.: Capitán, D. Emilio García Pérez Ferrín; Brigada Ayudante, D. Francisco Nicolau Tamborero; Comandante Jefe del Puesto, D. Prudencio Sanz Serrano.

Banda de Música: «Sociedad Musical», constituida por 400 socios, de la que es Presidente D. Joaquín Tolós Cifre. — La Banda tiene 44 plazas, y está digida por don Juan Sánchez. — La Sociedad tiene un animado Cuadro Artístico, y la Rondalla Segorbina, que consta de 20 instrumentos de cuerda.

Auxilio Social: Delegado Local, don Manuel Sánchez Pérez; Administrador Local, D. Celso Sebastián Crespo. — Tiene Comedor Infantil, 23 plazas, y Cocina Hermanada, 14.

Teatro: Cine Camarón.

Regiones Devastadas: Jefatura Comarcal.

Alfarería artística: D. Manuel Giménez.

Almídon (Fáb. de): Hijos de don F. Castañer.

Bancos: Banco de Aragón, Banco de

Su pelo persistirá peinado con

FIJADOR TONIN de

**Productos Givase, S.L.**

CASTELLON

Los **Perfumes Givase** dan personalidad y distinción a quien los usa

Valencia y Banco Español de Crédito.

Caja de Ahorros; y Monte de Piedad. Carrocerías (Taller de): D. Máximo Manuel Morell.

Coloniales (Almacén de): Vda. de don Fernando Galcerán y don José Simón e hijos, S. C.

Construcción (Materiales para): Señores Rafael y Miguel Martín.

Frutas y hortalizas (Exportadores de): Hijo de don Pedro Lozano, don Joaquín Peñalver, don Antonio Querol, don S. García Gloria, don S. Latorre Latorre, don L. Martínez Sanchis, don Jaime Morro, don M. Roca Zarzoso y don J. Santamaría Broch.

Harinas (Fáb. de): Don A. Durdá Pérez.

Hotel: Don I. Montaña Bosch.

Muebles (Fáb. de): Don Vicente Folgado.

Pan de higo (Fáb.): Don José Simón e Hijos, S. C.

Somier (Fáb.): Don Roberto Torres.

Taxis: Don Antonio Berbis.

Tejidos (Fáb.): Sr. Doménech y C.<sup>a</sup> S. L. y Sr. Esteve y C. S. L.

Transportes: Don V. Martín Gil y don V. Raso Pérez.

Vinos (Almacenes de): Don Julio Martínez, don J. Bayarri Querol y don J. Garcerán Simón.

Viveros de frutales y forestales: Don Domingo Oteró Vicente y don José Hernández García.

Yeso (Fáb.): Don J. Martín Arcid.

#### Aldeas agregadas

PEÑALVA-CARRICA. — A 2 km. de distancia. Tiene iglesia y escuelas. Alcalde pedáneo: D. Luis González Aznar.

VILLATORCAS. — A 4 km. y medio de distancia. Tiene iglesia y escuela, y un centenar de habitantes. Alcalde pedáneo: D. José Mañez Rueda.

## Sierra Engarcerán

Habitantes de hecho, 2.233, y de derecho, 2.255. — Pertenece al partido judicial de Albocácer, a 15 km. y 43 de Castellón.

#### Ayuntamiento

Alcalde: D. Javier Sabater Alcácer; 1er. Tte.-Alcalde: D. Pascual Mateu Más; Concejales: D. José Enrique Mateu Más, D. José Meliá Sabater, D. Antonio Mateu Valls y D. Angel Escrig Salvador.

Juez: D. Bautista Agut.

Secretario: D. Remigio Edo Agut.

Cura: D. Vicente Villalonga Giner.

Jefe Falange: D. Pascual Mateu.

Puesto G. C.: Albocácer.

Banda de Música: Director, D. Pascual Castell Sanz, con 15 plazas.

Médico: D. Amadeo Pitarch Vaquer.

Comunicaciones: Auto, diario, a Castellón.

#### Els Ibarsos

A 8,500 kilómetros de la población, junto a la carretera de Albocácer a Castellón. Es el centro de multitud de caseríos del término de Sierra de Engarcerán. Tiene escuelas y Cooperativa Agrícola de San Antonio.

## Soneja

Habitantes de hecho, 1.777, y de derecho, 1.793. — Pertenece al partido judicial de Segorbe, de donde dista 7 km. y 54 de Castellón.

#### Ayuntamiento

Alcalde: D. Manuel Piquer Soriano; 1er. Teniente: D. Feliciano Piquer Gil; 2.º: D. Evaristo Rivas Rivas; Regidor Síndico: D. César Iquino Lara; Depositario: Emilio Campos Gil; Concejales: D. Miguel Gil Bolos y D. Joaquín Roamni Navarro.

## Jabones FORCADELL

COMUNES, SINTÉTICOS E INDUSTRIALES

Especialidad en el JABON BLANDO POTÁSICO para las industrias textiles  
FABRICA EN ULLDECONA  
(Tarragona)

Representante: MANUEL BELLIDO  
Mealta, 10-CASTELLON-Teléf. 1930

Juez: D. Ramón Soriano Villanova.  
Secretario: D. Antonio Climent.  
Cura: D. José María Aliaga Espuig.  
Jefe Falange: D. José Ros Gil.  
Puesto G. C.: Sot de Ferrer.  
Banda de Música: Director, D. Juan Francisco Gil Martínez, 40 plazas.  
Médico: D. Vicente Beltrán Ripoll.  
Farmacéutico: D. Gonzalo Alcón.  
Veterinario: D. Manuel González.  
Comunicaciones: Teléfono. Estación del F. C. Central de Aragón. — Omnibus a Castellón y Valencia.  
Minas: de Sulfato de barita y de yeso.

## Sot de Ferrer

Pertenece al partido judicial de Segorbe, de donde dista 9 km. y 50 de Castellón.

### Ayuntamiento

Alcalde: D. Julio López Peiró; Gestores: D. Joaquín Peiró García, D. Antonio Juste Zagalá, D. Agapito López Peiró y D. Cipriano Aguilar Peiró.  
Secretario: D. Arturo Máñez.  
Juez: D. Cristóbal Peiró Zagalá.  
Cura: D. Miguel Marín Rivas.  
Jefe Falange: D. José M.<sup>a</sup> López.  
Comandante Puesto G. C.: D. Eliseo Roig Beltrán.  
Banda de Música: «Unión Musical»; Director: D. Vicente Bover Bada, con 22 plazas.  
Médico: D. Julio López.  
Cooperativa; Agrícola de Santa Cecilia, con Caja Rural.  
Comunicaciones: Teléfono. Estación del F. C. Central de Aragón. — Omnibus a Valencia y Castellón.

## Sueras

Habitantes de hecho, 980, y de derecho, 995. — Partido judicial de Lucena.

### Ayuntamiento

Alcalde: D. Juan José Alonso Lapica; Concejales: D. Claudio García Ventura, D. Pascual Sorita Estall,

D. José Montoliu Marín, Don Blas Calatayud Moliner, D. Constantino Moliner Tomás y D. Francisco Izquierdo Sorribes;  
Secretario: D. Agustín Gauchia.  
Juez: D. Pascual Sorita Estall.  
Cura: D. Joaquín Amorós Garcés.  
Jefe Falange: D. Joaquín Ballester.  
Puesto G. C.: Onda.  
Banda de Música: Director, don Delfín Almor Marín, con 20 plazas.  
Médico: D. Jesús López Martínez.  
Cooperativa: Agrícola de San Blas, con Caja Rural.  
Comunicaciones: Carretera a Onda.

## Tales

Habitantes de hecho, 908, y de derecho, 913. — Partido judicial de Nules, a 35 km. y 25 de la capital.

### Ayuntamiento

Alcalde: D. Joaquín Ramos Marco; 1er. Tte.-Alcalde: D. Luis Badenes Barruer; 2.º: D. Vicente Ramos Ortells; Gestores: D. José Montoliu Badenes y D. Juan Bautista Alavés Serrano.  
Juez: D. Francisco Marco Badenes.  
Secretario: D. Ezequiel Barberán.  
Cura: D. Manuel Fabregat Gual.  
Jefe Falange: D. Luis Badenes.  
Comandante Puesto G. C.: Sr. Castell.  
Banda Musical: Director, D. Salvador Colomer Ortells, con 20 plazas.  
Médico: D. Antonio Peydró Durán.  
Cooperativa: Agrícola de San Juan Bautista.  
Comunicaciones: Carretera a Onda.

## Teresa

Habitantes de hecho, 813, y de derecho, 890. — Partido judicial de Viver, a 9 km. y 66 de la capital.

### Ayuntamiento

Alcalde: D. Tomás Pérez Máñez, Primer Tte.-Alcalde: D. Vicente Cortés Zarzoso; Vocales: D. Eliseo Martín Cortés, D. Juan J. Lázaro Lázaro y D. Germán Marco Arnau.  
Juez: D. Manuel Máñez Montesinos.

Secretario: D. Ricardo Lázaro Pérez.  
Cura: D. Julio Gimeno Gil.  
Jefe Falange: D. Eliseo Martín.  
Banda de Música: «Unión Musical»;  
Director: D. Francisco Lázaro Navarro, con 18 plazas.  
Médico: D. Francisco Montesinos.  
Comunicaciones: Carretera a Viver.

## Tírig

Habitantes de hecho, 1.234, y de derecho, 1.257. — Partido judicial de Albocácer.

### Ayuntamiento

Alcalde: D. Joaquín Matamoros Prats; 1er. Teniente: D. Jaime Prats Folch; 2.º: D. Ismael Roda Adell; Regidor Síndico: D. Juan Roda Puig; Regidores: D. Joaquín Meseguer Hugueta, D. Gabriel Roda Blasco y D. Timoteo Segarra Alcácer.

Juez: D. Plácido Pascual Puig.  
Secretario: D. Erasmo Adell Alcácer.  
Cura: D. Heledoro Mari Pavia.  
Jefe Falange: D. Timoteo Segarra.  
Puesto G. C.: Salsadella.  
Banda de Música: Director, D. José Folch Salvador, con 16 plazas.  
Médico: D. Federico Poveda.  
Farmacéutico: D. Juan F. Temprado.  
Cooperativa: Agrícola de San Isidro.  
Comunicaciones: Omnibus a San Mateo.

## Todolella

Habitantes de hecho, 464, y de derecho, 496. — Partido judicial de Morella.

### Ayuntamiento

Alcalde: D. Miguel Milián Adell;  
Concejales: D. Manuel Vives Roca, D. Juan Milián Ferrer, D. Manuel Sebastián Julián y D. Gaspar Miralles Membrado.  
Juez: D. Miguel Armengot Prats.  
Secretario: D. Vicente Sorribes.

Cura D. José Carceller Prats.  
Jefe Falange: D. Pedro M. Mestre.  
Comunicaciones: Carretera a Forcall.

## Toga

Habitantes de hecho, 330, y de derecho, 349. — Pertenece al partido judicial de Lucena, a 20 km. y 36 de Castellón.

### Ayuntamiento

Alcalde: D. Ricardo García Morte;  
Concejales: D. Lisardo Barceló Pradas, D. José Monferrer Bayo y D. Manuel García Arboles.  
Secretario: D. Sebastián Ferrer.  
Juez: D. Matías Morte Puerto.  
Cura: D. Luis Alcón Edo.  
Jefe Falange: D. Ricardo García.  
Médico: D. José Crespo Leal.  
Cooperativa: Agrícola del Santísimo Cristo.  
Comunicaciones: Carretera a Onda.

### Balneario

Agua s mineral-medicinales de Fuente Caliente. Transparentes, inodoras, incoloras e inspidas. Analizadas resultan bicarbonatadas, ferruginosas, con ácido carbónico, oxígeno y azoe. Muy recomendadas para afecciones del estómago e intestinos. Tienen aplicación interna y externa (por baños).

## Torás

Habitantes de hecho, 685, y de derecho, 702. — Partido judicial de Viver, a 10 km. de Viver y 72 de la capital.

### Ayuntamiento

Alcalde: D. Manuel Pérez Pérez;  
Gestores: D. Ricardo Pérez Forticle, D. José María Montesinos Mániz y D. Evaristo Flor Macián.  
Secretario: D. F. Vicente Mániz.  
Juez: D. Alfonso Macián Mániz.  
Cura: D. José María Marzo Bober.  
Jefe Falange: D. F. Vicente Mániz.  
Médico: D. Abel E. Capilla Benedito.  
Comunicaciones: Carretera a Viver.

## Torralba del Pinar

Habitantes de hecho, 224, y de derecho, 250. — Partido judicial de Viver, a 20 km. y 42 de Castellón.

### Ayuntamiento

Alcalde: D. Luis Brun Camarillas; Teniente-Alcalde: D. Emilio Pablo Ibáñez; Concejal: D. Salvador Calpe Gimeno.

Secretario: D. José Pallarés Ros. Juez: D. Serafín Brun Camarillas. Cura: D. Miguel Sáez Artés. Jefe Falange: D. Vicente Camarillas. Puesto G. C.: Fanzara. Comunicaciones: Caballería a Caudiel.

## Torreblanca

Habitantes de hecho, 4.072, y de derecho, 4.157. — Partido judicial de Castellón, distante 48 km.

### Ayuntamiento

Alcalde: D. Julio Vilaplana Ebrí; Gestores: D. Eduardo Alcina Fabregat, D. José D. Persiva Persisa, D. Zacarías Ramo Izquierdo y D. Eulogio Ripollés Jover.

Secretario: D. Victorino Cimarro. Juez: D. Eulogio Ripollés Jover. Secretario: D. Domingo Calvo Falcó. Cura: D. Froilán Prats Segarra. Jefe Falange: D. José D. Persiva. Comandante Puesto G. C.: D. Miguel Sales.

Banda de Música: Director, D. Cándido Nacher, con 26 plazas.

Médicos: D. Joaquín Querol Fernández Latorre y D. Eulogio Bta. Ripollés Jover.

Farmacéuticos: D. José Galicia Beltrán y D. Eduardo Leuba Fabregat.

Veterinario: D. Avelino Palomar. Comunicaciones: Telégrafo, Teléfono. Estación F. C. del Norte. — Omnibus a Castellón.

Cooperativa: Agrícola de San Isidro, con Caja Rural.

Cines: Novedades e Imperio.

Banco: de Vizcaya.

Fondas: «La Castellana» y «La Francisquilla».

Frutos y productos del país (Exportadores de): D. José Agut Obiol, don F. Cherta Tena y don J. Doménech Fabregat.

Hielo (Fáb. de): D. Olegario Godó. Pescado (Exportación de): D. Agustín Teruel y D. Lorenzo Barrachina Simó.

Transportes: D. Francisco Traver y D. José Betoret Esteller.

### Torrenostra

A 3 km. de la población, en la playa. Es un poblado de pescadores. La playa reúne excelentes condiciones para tomar baños de mar, y es punto de salida de abundante pesca. Tiene alumbrado eléctrico. Playa autorizada para embarque. Tiene Alcalde pedáneo, escuelas públicas; casa de comidas, café y buen comercio.

## Torrechiva

Habitantes de hecho, 322, y de derecho, 331. — Partido judicial de Lucena, a 18 km. y 42 de Castellón

### Ayuntamiento

Alcalde: D. José Herrero Macián; Concejales: D. Benjamín Salas Pons y D. José Periz Periz.

Secretario: D. Sebastián Ferrer.

Juez: D. Vicente Guillamón.

Cura: D. Vicente Castell Maiques.

Jefe Falange: D. Angel Salas.

Comunicaciones: Omnibus a Castellón.

## Torre Embesora

Habitantes de hecho, 411, y de derecho, 412. — Partido judicial de Alcocér.

### Ayuntamiento

Alcalde: D. Baldomero Bellés Puig;

Concejal: D. Basilio Sales Pitarch.

Secretario: D. Enrique Tena Soligó.

Juez: D. Valero Bellés Vidal.

Cura: D. Matías Gil Ferrer.

Jefe Falange: D. Miguel Bellés.

Comandante Puesto G. C.: D. José Villalobos.

Comunicaciones: Caretera a 3 km. del paso del omnibus Villafranca-Castellón.

## Torre Endoménech

Habitantes de hecho, 513, y de derecho, 547. — Partido Judicial de Alcañecer, a 22 km. y 38 de la capital.

### Ayuntamiento

Alcalde: D. Ovidio Más Martínez;  
Concejales: D. Francisco Bort Villalonga y D. Manuel Beltrán Muriach.

Secretario: D. Vicente Gimeno.

Juez: D. José M.<sup>a</sup> Selma Vilanova.

Cura: D. Remigio Meliá Querol.

Jefe Falange: D. Ovidio Más.

Puesto G. C.: Cuevas de Vinromá.

Banda de Música: Director, D. Francisco Bort Villalonga, 20 plazas.

Telégrafo Municipal: Telegrafista, D. Vicente Gimeno Macián.

Comunicaciones: Auto, diario, a Castellón.

## Traiguera

Habitantes de hecho, 2.121, y de derecho, 2.319. — Partido judicial de San Mateo, a 14 km. y 72 de Castellón.

### Ayuntamiento

Alcalde: D. Juan Sanz Roig; Primer Teniente-Alcalde: D. Matias Culla Culla; 2.<sup>o</sup>: D. Miguel Sancho Cifre; Concejales: D. Cristóbal Sogués Monserrat, D. Ismael Zaragoza Vidal, D. José Sangüesa Mampel y D. José Ortí Torres.

Secretario: D. Ramón Balaguer.

Juez: D. José Culla Vidal.

Cura: D. Vicente Castellano.

Jefe Falange: D. Matias Culla.

Banda de Música: «Unión Musical»; Director: D. Joaquín Muñoz Galés, con 33 plazas.

Médicos: D. Emilio Boldó Gil y don Miguel Barrera de Jover.

Farmacéutico: D. Pedro R. Culla.

Veterinario: D. Alfredo A. Roé.

Comunicaciones: Teléfono. — Omnibus a Vinaroz.

Alfarería: Abunda mucho la industria alfarera en esta Villa.

## Ermita de la Virgen de la Fuente de la Salud

A. 3 km. de la población, en una pintoresca y fértil barrancada, se encuentra la ermita de la Virgen de la Fuente de la Salud, objeto de la devoción predilecta no sólo de Traiguera, sino de todos los pueblos que la circundan, sagrada imagen de larga e interesante historia, visitada por monarcas, príncipes, prelados y ministro, y espléndido santuario, dotado de excelentes habitaciones —ocupadas durante el verano— servidas por la familia del ermitaño.

## Useras

Habitantes de hecho, 2.403, y de derecho, 2.586. — Partido judicial de Lucena, de donde dista 16 km. y 27 de Castellón.

### Ayuntamiento

Alcalde: D. Manuel Andrés Gual; Teniente-Alcalde: D. Juan Martínez Chiva; Gestores: D. Francisco Tomás Royo, D. José Vicente Andrés Ribés, D. Salvador Gil Domingo, D. Argelio Beltrán Negre y D. Vicente Pruñorosa Benages.

Juez: D. Eduardo Monferrer Sales.

Secretario: D. Isidoro Espada Adell.

Cura: D. Cristóbal Beltrán Badenes.

Jefe Falange: D. Rafael Monfort.

Puesto G. C.: Adzaneta.

Médico: D. Rafael Monfort Adán.

Farmacéutico: D. José M. Tomás.

Cooperativa: Agrícola de San Felipe de Neri, con Caja Rural.

Alpargatas (Fáb.): D. Vicente García Monfort.

Comunicaciones: Omnibus a Castellón.

---

FÁBRICA DE ALPARGATAS

VICENTE

GARCIA MONFORT

USERAS



## Vallat

Lugar que pertenece al partido judicial de Lucena del Cid, en el río Mijares.

Alcalde: D. Angel Aparicio Bachero.  
Comunicaciones: Omnibus a Onda y Castellón.

## Vall d'Alba

Habitantes de hecho, 2.677, y de derecho, 2.943. — Pertenece al partido judicial de Albocácer.

### Ayuntamiento

Alcalde: D. Francisco Bellés Martínez; 1.º Tte.-Alcalde: D. Jaime Martínez Beltrán; 2.º: D. Jesús Romero Viciano; Síndico: D. Vicente Marzá Meseguer; Vocales: D. Francisco Julián Trilles, D. Juan Chiva Marzá y D. Salustiano Beltrán Palau.

Juez: D. Simón Martínez Beltrán.  
Secretario: D. José Ambrós Palomo.  
Cura: D. Manuel Fabregat Vicent.  
Jefe Falange: D. Jesús Romero.  
Puesto G. C.: Villafamés.  
Médico: D. Francisco González.  
Farmacéutico: D. Juan L. Comes.  
Cooperativa: Agrícola de San Juan Bautista.

Comunicaciones: Omnibus para Castellón.

### Caserío de la Barona

Situado a 6 km. al Norte de Villafamés, partido por la carretera que va a Albocácer y Vistabella: lo componen unos 80 edificios, de calles rectas y blancas, y una iglesia sufragánea de la villa. Tiene 253 habitantes, Alcalde pedáneo, iglesia y escuelas.

## Vall de Almonacid

Habitantes de hecho, 760, y de derecho, 740. — Partido judicial de Segorbe, a 9 km. de distancia.

### Ayuntamiento

Alcalde: D. Francisco Torres Salvador; Concejales: D. Francisco Ro-

dríguez Rodríguez, D. Joaquín Rodríguez Rodríguez, D. Ubaldo Pérez Blay, D. Valentín Pérez Capilla, D. Blas Muñoz Moya y D. Manuel Gascón Luna.

Juez: D. Vicente Pérez Granell.  
Secretario: D. Luis Angel Fornas.  
Cura: D. Juan Santamaría Pérez.  
Jefe Falange: D. Dámaso Vicente.  
Puesto G. C.: Segorbe.  
Banda de Música: Director, D. Ubaldo Pérez Blay, con 28 plazas.  
Médico: D. Alejandro Mari Esteller.  
Cooperativa: Agrícola de S. José.  
Comunicaciones: Omnibus a Segorbe.

## Vall de Uxó

Habitantes de hecho, 11.459, y de derecho, 11.442. — Pertenece al partido judicial de Nules, de donde dista 7 km. y 26 de Castellón. Ciudad de manifiesto progreso y prosperidad, a virtud de la fábrica del calzado Segarra.

### Ayuntamiento

Alcalde: D. Juan Aragón Moliner; 1.º Teniente: D. Gabriel Cortés Ibáñez; 2.º: D. Ramón Barrachina Salvador; Gestores: D. José Abad Rodríguez, D. José Peñarroja Castelló, D. Manuel Borrás Meliá y D. Julio Portalés Bel.  
Secretario: D. Rafel Molina Igual.  
Interventor: D. Juan Ferrer.  
Juez Comarcal: D. Leopoldo Peñarroja Centelles.  
Secretario: D. Vicente Aragón.  
Cura: D. José Pous Solá.  
Jefe Falange: D. Gabriel Cortés.  
Comandante Puesto G. C.: D. Joaquín Asín Fernández.  
Notario: D. José García Gil.  
Banda de Música: «Unión Musical»; Director: D. Vicente Pirats Montón, con 45 plazas.

---

Su pelo persistirá peinado con

FIJADOR TONIN de

*Productos Givase, S.L.*

CASTELLON

**Centro Maternal de Urgencia:** Director, D. Ismael Llopis Arnau; Matrona: D.<sup>a</sup> Carmen Solá Pruñonosa.

**Auxilio Social:** Delegado Local, Don José Arnau Segarra; «Comedor Infantil», 28 plazas, y «Cocina Hermandad», con 14. — Próximo a inaugurarse el edificio destinado a Centro de Alimentación,

**Médicos:** D. José M. González Gomis, D. Ismael Llopis Arnau, don Julio Portalés Bel, D. Ricardo Portalés Bel, D. Aurelio Adrián García, D. José Simón Zapater, D. José Nebot Oranga, D. José M. Adrián García, D. Octavio Salés Nicasio y D. Enrique Mares Delago.

**Farmacéuticos:** D. Fausto P. Borgonón García, D. Abilio Miralles Prats y D. Abilio Miralles Segarra.

**Veterinario:** D. Vicente Asensio.

**Comunicaciones:** Telégrafo y Teléfono. — Omnibus a Castellón.

**Cooperativas:** Agrícola «La Protectora», y de San Isidro, con Caja Rural.

**Regiones Devastadas:** Representación y Almacén.

**Grupo:** de viviendas protegidas que constituyen una barriada de más de cien edificios con espléndidas instalaciones de toda clase de servicios, con iglesia, clínica de operaciones y estancia convalecientes, aguas potables a domicilio, todo magníficamente montado, alrededor de la fábrica de los señores Segarra.

**Alpargatas (Fáb. de):** Don M. Abad Gil, don V. Abad Segarra, don J. Abad Tur, don T. Arambul Giménez, don V. Beltrán Rosell, don F. Beltrán Gimeno, don B. Bernard Oranga, don J. Cardona Ebri, don Leonardo Castelló, don J. Castelló Pont, don V. Castelló Sampedro, Cooperativa «La Protectora», don F. Daros Segarra, don M. Gar-

cia Diago, don M. Marco Ribelles, don Antonio Nebot, don J. Palatsi Abad, don J. Palatsi Paulo, don V. Peirats Manón, don A. Rodrigo Salvador, don J. Segarra Mingarro, don E. Tido Castelló y don V. Valls Gili.

**Bancos:** Banco Español de Crédito y Banco de Valencia.

**Calzados (Fáb. de):** Don Silvestre Segarra e Hijos, Sr. Balaguer y San José y «La Vallense».

**Especialidades farmacéuticas:** Don Abilio Miralles Prats.

**Hoteles:** Central, Comercio, Mangriñán y Orencio Roig.

**Transportes:** Don E. Beltrán Tur, don Vicente Climent, don A. Germán García, don José Salvador y «La Planas».

**Vinos (Almacén de):** Don V. Mateu Callau.

## Vallibona

Habitantes de hecho, 1.187, y de derecho, 1.233. — Partido judicial de Morella, de donde dista 19 km. y 72 de Castellón.

### Ayuntamiento

**Alcalde:** D. Matías Ortí Segura; **Primer Teniente-Alcalde:** D. Ramón Fonollosa Reineta; **2.º:** D. Ramón Fonollosa Querol; **Síndico:** D. Teófilo Pitarch Fonollosa; **Concejales:** D. Juan-Dgo. Serret Segura, don Ramón Guimerá Querol y D. Joaquín Meseguer Cardona.

**Juez:** D. Vicente Meseguer Querol. **Secretario:** D. Hipólito Mestre Roig. **Cura:** D. Francisco Pastor Mampel. **Jefe Falange:** D. Domingo Mestre. **Comandante Puesto G. C.:** D. Miguel Sangüino.

**Banda de Música:** Director, D. Vicente Meseguer Querol, 15 plazas. **Médico:** D. Luis Quintana Guillén. **Comunicaciones:** Carretera a la de Morella-Vinaroz.

Contra las plagas del campo y la ganadería

**POLSSA-DDT**

**MANUEL BELLIDO**  
Mealla, 10 - Castellón

# Villafamés

Villa que pertenece al partido judicial de Castellón, de donde dista 24 km.

## Ayuntamiento

Alcalde: D. Francisco Marzá Marzá;  
Concejales: D. Jaime Marzá Allepuz, D. Julián Portalés Navarro, D. Francisco Marzá Martínez, don Arturo Salvador Mallareu, D. Vicente Galindo Puchol, D. Francisco Renau Doménech, D. José Llan-sola Reig y D. José Pallarés Pallarés.

Juez: D. Vicente Marzá Mallareu.  
Secretario: D. Enrique Hernández.  
Cura: D. Gaspar Portalés Climent.  
Jefe Falange: D. Francisco Marzá.  
Comandante Puesto G. C.: D. Antonio Martín.

Notario: D. Eugenio Roig Ruiz.  
Banda de Música: Director, D. Paulino Pau Valls, con 30 plazas.

Médicos: D. José Rubio Tena, don Orencio Pérez Rodríguez y D. Miguel Verdoy Valls.

Farmacéutico: O. Miguel Conde.  
Cooperativa: Agrícola de S. Isidro.  
Almazara: de San José de don José Lino Vives.

Comunicaciones: Telégrafo. — Omnibus, diario, a Castellón.

## San Juan de Moró

Importante caserío a 10 km. al Sur de Villafamés, unido a éste por camino carretero. Tiene 238 habitantes y 83 edificios de buena construcción; una iglesia, ayuda-parroquia, dedicada a San Juan; luz eléctrica y alumbrado público, y aguas potables en las casas. A 12 km. de Castellón, cuyo viaje se hace directamente por carretera y aprovechando los autos de Lucena y Alcora.

Tiene fábricas de tejas y ladrillos, tiendas en general y Cooperativa Agrícola de San Juan Bautista.

# Almazara "San José"

## JOSE L. VIVES

DESPACHO: Sanahuja, 12 - Teléf. 2151 - CASTELLÓN

FÁBRICA: SAN JUAN DE MORÓ (Villafamés)

Instalación modernísima  
Producción esmerada  
Limpieza y escurpulosidad en el trabajo

# Villafranca del Cid

Industriosa villa de 3.571 habitantes de hecho y 3.631 d'e derecho. Perteneciente al partido judicial de Morella.

## Ayuntamiento

Alcalde: D. Juan A. Aznar Iñigo; Ttes.-Alcalde: D. Juan Troncho Fuster y D. Juan A. Monfort Tena; Síndico: D. Simón García Tena; Concejales: D. Benjamín Gil Monfort, D. Vicente Monfort Falco, D. Miguel Aznar Moliner, don Julio Vicente Ripollés y D. Juan Zaera Mallén.

Secretario: D. Arturo Bernat Royo. Auxilio Social: Delegado Local, don Carlos Alcón Edo. — Tiene establecidos: «Comedor Infantil», 17 plazas, y «Cocina Hermandad», con 12.

Notario: D. José L. Muñoz. Juez Comarcal: D. Antonio Colom. Secretario: D. Juan B. Devesa Cano. Párroco: D. Juan Puig, Pbro.

Jefe Falange: D. Juan A. Aznar. Banda de Música: Municipal. Cooperativa: Agrícola de S. Roque. Médicos: D. Manuel Palomo, D. Eliseo Falcó y D. Amadeo González.

Farmacéutico: D. Enrique Segura. Veterinario: D. Antonio Forés Vita. Colegio: de las Hermanas de la Consolación, para señoritas y párvulos.

Plaza de Toros: Se celebran espectáculos, principalmente durante las fiestas.

Comunicaciones: Telégrafo y Teléfono. — Omnibus a Castellón.

Afelpados (Fáb. de): Don Julio Monfort y C.<sup>a</sup>.

Cafés: Café-Bar, Moderno, «Gori», Nacional y España.

Calcetines: D. Angel Fabregat y C.<sup>a</sup>.

Carpinterías mecánicas: Don Juan Fabregat, don Francisco Fabregat y don Salvador Fabregat.

Fajas (Fáb. de): Don Julio Monfort

y C.<sup>a</sup> e Hijos de don Vicente Escuder.

Fondas: D. Amadeo Marín, don Jaime García y don Vicente García.

Género de punto (Fáb. de): D. Julio Monfort y C.<sup>a</sup>, Vda. e Hijos de don Celestino Aznar y don Manuel Escuder Prades.

Harinera: de San Jaime, don Emilio Artola.

Licores (Fáb. de): Sr. Gil Monfort, S. L.

Mantas de lana (Fáb.): Don Ernesto Vicente Colom.

Medias seda (Fáb.): D. Julio Monfort y C.<sup>a</sup>.

Serrerías mecánicas: D. Jaime García, D. Rafael Herrero y D. José Vicente Gargallo.

Tintes (Fáb.): D. Julio Monfort y C.<sup>a</sup>, y Vda. e Hijos de don Celestino Aznar.

Toquillas (Fáb.): D. Alvaro Monfort e Hijos.

Tratantes de caballerías: D. Manuel Monfort, D. Felipe Colom y don Santiago Colom.

## Villahermosa del Río

Habitantes de hecho, 2.391, y de derecho, 2.499. — Partido judicial de Lucena, a 22 km. y 66 de la capital.

### Ayuntamiento

Alcalde: D. Constantino Bou Guillamón; 1er. Teniente: D. Antonio Castillo Bou; 2.º: D. Francisco Gimeno Melián; Vocales: D. Luis Tomás Calvo, D. Juan Antón Climent y D. Pío Escrig Escrig.

Juez: D. Ramón Adelantado. Secretario: D. Daniel Silvano.

Cura: D. José Hernández Montagut. Jefe Falange: D. Miguel Rodríguez.

Comandante Puesto G. C.: D. Francisco Delgado.

Médicos: D. Rafael Bandrés Esteban y D. Teodoro Bier Gil.

Farmacéutico: D. Alberto Moragón. Comunicaciones: Omnibus a Castellón.

# Villamalur

Habitantes de hecho, 371, y de derecho, 395. — Partido judicial de Viver, de donde dista 27 km. y 37 de Castellón.

## Ayuntamiento

Alcalde: D. Facundo Alegre Nebot;  
Tte.-Alcalde: D. José Pérez Blay;  
Vocales: D. Eliseo Guillén Pérez,  
D. Heliodoro Alegre Nebot y don  
José Gimeno Pérez.

Juez: D. Lorenzo Gimeno Pérez.  
Secretario: D. Joaquín Val Sánchez.  
Cura: D. Miguel Sáez Ortíz.  
Jefe Falange: D. Heliodoro Alegre.  
Puesto G. C.: Onda.

# Villanueva de Alcolea

Habitantes de hecho, 1.584, y de derecho, 1.610. — Partido judicial de Albocácer, de donde dista 20 km. y 32 de Castellón.

## Ayuntamiento

Alcalde: D. Tomás Saura Verdera;  
Teniente Alcalde: D. Jaime Vidal Bort;  
Gestores: D. Francisco Ferreres Rambla, D. José Amadeo Llombart Arnau, D. Evaristo Saura Puchol, D. Tomás Martínez Borrás y D. Julio Saura Saura.

Juez: D. Vicente Gascó Remolar.  
Secretario: D. Manuel Sanmartín.  
Cura: D. José Antonio Carceller.  
Jefe Falange: D. Vicente Gascó.  
Banda de Música: Director, D. Alvaro Sanmateo Albert, 15 plazas.  
Médico: D. Felipe García Gordo.  
Farmacéutico: D. Vicente Gascó.  
Cooperativa: Agrícola de San Bartolomé, con Caja Rural.  
Comunicaciones: Omnibus a Castellón.

# Villanueva de Viver

Habitantes de hecho, 307, y de derecho, 333. — Partido judicial de Viver, a 22 km. y 72 de Castellón.

## Ayuntamiento

Alcalde: D. Joaquín Villalba Benajas;  
Teniente-Alcalde: D. José Pastor Alcodorí;  
Concejal: D. Manuel Villanueva Villalba.

Juez: D. Eliseo Villalba Pastor.  
Secretario: D. Gonzalo Molina.  
Cura: D. Manuel Sánchez Sánchez.  
Jefe Falange: D. Joaquín Villalba.  
Comandante Puesto G. C.: D. Eferino Domínguez.  
Comunicaciones: Carretera a Barracas.

# Villar de Canes

Habitantes de hecho, 468, y de derecho, 481. — Partido judicial de Albocácer.

## Ayuntamiento

Alcalde: D. Luis Beltrán Barreda;  
Concejales: D. Mauro Beltrán Puig y D. Eugenio Beltrán García.  
Juez: D. Juan Escrig Escrig.  
Secretario: D. Enrique Tena.  
Cura: D. Pascual Vives Miralles.  
Jefe Falange: D. Mauro Beltrán.  
Comandante Puesto G. C.: D. José Villalobos.  
Médico: D. Juan Luis Vicente Vidal.  
Banda de Música: Director, D. Enrique Tena Soligó, con 10 plazas.  
Comunicaciones: Teléfono. Carretera a Albocácer.

# Villarreal de los Infantes

Ciudad de 20.391 habitantes de hecho y 20.665 de derecho, del partido judicial de Castellón, de donde dista 7 km.

## Ayuntamiento

Alcalde: D. José P. Balaguer Avellana;  
1er. Tte.-Alcalde: D. Pascual Parra Pérez;  
2.º: D. José P. Pesudo Ramos;  
3er.: D. Santiago Broch Manrique;  
Síndico: D. Manuel Balaguer Ortiz.  
Secretario: D. Amado Tena Tena.

Notarios: D. Antonio Serrat de Argila, D. Ramón Puigdollers Oliver y D. Magin Amigó Santín.  
 Juez Municipal: D. Miguel Hinojosa Arnau.  
 Suplente: D. Juan Porcar Lliberós.  
 Secretario: D. José M.<sup>o</sup> Cano.  
 Arcipreste: D. Lucas Salomón.  
 Jefe Falange: D. Santiago Broch.  
 Guardia Civil: Jefe de Línea, Teniente D. Rodríguez Lozano.  
 Banda de Música: Director, D. Pascual Jordá Miralles, con 31 plazas.  
 Médicos: D. Arturo González del Río García, D. Manuel Coret Moreno, D. Joaquín Coret Moreno, D. Alejandro Font de Mora Pobo, don Manuel Latorre Sanchiz, D. Manuel Coret Llop, D. Vicente Casabó Mus, D. Joaquín Coret Llop, D. Lidio Raúl González del Río García, D. Joaquín Ferré Traginier, D. Andrés Puig Herrero, D. Alejo Font de Mora Olcina, D. José Díaz Agero Díaz, D. José P. Candau Herrero, D. Manuel Peris Ce-

bolla y D. Manuel Enrique Escolano.

Farmacéuticos: D. Juan B. Amorós Miret, D. Jesús Barrachina Aparici, D. José J. Calduch Almela, don Joaquín Font de Mora Pobo, don Luis Gimeno Plá, D. Manuel Vilanova Roca y D. Pascual Ferrer Gimeno.

Veterinarios: D. Santiago Dualde Meseguer, D. Juan Bta. Grañana Ortí y D. Manuel Latorre Pardo.

**Sanatorio Enfermería Antituberculoso:** Director, Don Manuel Peris Cebolla; Médico residente, D. Jesús Portifirio Camino, y Administrador, D. Manuel Ceipo Canó.

Auxilio Social: Delegado Local, don José María Vilanova Bort. — Tiene «Comedor Infantil», 126 plazas; «Cocina Hermandad», con 74 asistidos, y «Centro Alimentación Infantil», por 180 asistidos. — Médico Puericultor, Dr. D. Joaquín Coret Llop.

Comunicaciones: Telégrafo y Teléfo-



Viuda de

Librería Católica

Eduardo Roses

## FABRICA DE VELAS DE CERA Y BUJIAS

ESPECIALIDAD EN VELAS PARA EL CULTO DIVINO - BLANQUEO DE CERA PURA DE ABEJAS - PARAFINADORES VOOT - Compra-Venta de Cera Amarilla

Despacho: Penitencia, 18 - Tel. 26 - Fábrica: Calle Rey D. Jaime, 57

**VILLARREAL**

SUCURSAL: Colón, 11 - Teléfono 2162

**CASTELLON**

- no. Estación de F. C. del Norte y del F. C. Onda al Grao de Castellón, y ómnibus a Valencia y Castellón.
- Cooperativas: Agrícolas Católica, con Caja Rural; de San Isidro, de Co-sechero de Frutas y Productos Hortícolas; Villarredense, y de Mi-jares.
- Caja de Ahorros: y Monte de Pie-dad.
- Espectáculos: Teatro Cinema, Los XIII, Cinema Chust.
- Alpargatas (Fáb.): Vda. de don V. Cabanes, don B. Clausell San-juán, don D. Miralles Callergues, don V. Rubert Moreno y don A. Serra Muñoz.
- Anises y Liroces (Fáb.): Don M. Gil Esteve y don V. Ortells Arnal.
- Bancos: Banco Español de Crédito, Banco Hispano Americano y Ban-co de Valencia.
- Carrocerías: Sr. Gozalbo Hnos. y C.<sup>a</sup>, don E. Gozalbo Safont y don J. Ramos Más.
- Esencias y extractos (Fáb.): Desti-lerías Adrián Klein y Miguel.
- Frutos y Hortalizas (Exportadores): Don B. Arenós Meseguer, don A. Arrufat Catalá, don M. Arrufat Gómez, don M. Arrufat Renau, don J. Balaguer Avellana, don L. Batalla Miró, don B. Beltrán For-tuño, don M. Boix Cabedo, don M. Bonet Renau, don M. Bono Ra-mos, don E. Cabrera Almela, don J. Cabrera Costa, don T. Cabrera Pseudo, don L. Carda Canós, don J. Carda Meseguer, don M. Colon-ques Arnal, don J. Coll Arbona, don Manuel Costa y C.<sup>a</sup>, don B. Cubedo Mezquita, don R. Escrig Adell, don J. M. Font Martí, don S. Fortuño Mezquita, don C. Gil Alcaraz, don M. Gil Lloréns, don P. Gil Mezquita, don J. Gumbau Bonet, don P. Herrero Pseudo, don J. Ibáñez Goterris, don José P. Juan Arrufat, don J. Latorre Serra, don F. León Font de Mora, don Francisco Llop Notari, don S. Llop Pseudo, don J. Lloréns Almela, don A. Lloréns Prada, don P. Mayol Alberti, don M. Menero Valverde, don P. Mezquita Colon-ques, don P. Mezquita Ribes, don J. Mezquita Roca, don M. Monzó Pascual, don B. Nebot Albiol, don P. Nebot Albiol, don J. Parra Pé-rez, don P. Parra Pérez, don J. Pseudo Manrique, don J. P. Pesu-do Ramos, don S. Quemades Fe-rrer, don J. Ramos Falcó, don S. Ramos Jordá, don S. Rubert Pa-rra, don J. P. Sans Moreno, don Serra Carda y C.<sup>a</sup>, don J. Serra Gallardo, don E. Traver Torres, Vda de don A. Trías, don J. Vidal Segura, don J. Vilar Parra y Sr. Villanueva Gil y C.<sup>a</sup>, S. L.
- Hielo (Fáb.): D. José Pascual Ná-cher.
- Jabones (Fáb.): Sres. Pallarés y Solevida, S. C.
- Naranja (Exportadores): Don J. Aparici Olaria, don B. Arbona Ru-llán, don E. Arrufat Renau, don Pascual Costa Chalmeta, don J. García Gallén, don J. Gil Campos, don P. Gil Marco, don J. Gumbau Bonet, don F. León Font de Mo-ra, don J. Llop Monzó, don J. Me-seguer Davis, don V. Meseguer García, don J. P. Pseudo Manri-que, don J. P. Sans Moreno, don V. Traver Torres, Vda de don A. Trías, don E. Verdiá Cabedo y Sr. Vilanova Gil y C.<sup>a</sup>, S. L.
- Papel (Fáb.): D. R. Colomer Blasco.
- Talleres de maquinaria: Don V.

UN BUEN AFEITADO CON

*Masaje Givase*

**Licor Carmelitano**

PP. CARMELITAS

BENICASIM

Contra las plagas del  
campo y la ganadería

**POLSSA-DDT**

MANUEL BELLIDO  
Mealla, 10 - Castellón

Aleixandre Roca, don J. Diago Llaveta y Sres. Ochando, Ramos y C.<sup>a</sup>.

Tejidos (Fáb.): Don P. García Gómez y don M. Marced Poal.

Timbrado de papel seda: Don M. Miró Peset.

Transportes: Don M. Marco Mollá y «La Plana».

Velas de cera (Fáb.): Don M. Arrufat Canós y Vda. de Roses.

Vinos (Almacenistas): Don M. Oliva Granell y don J. J. Palop Tormo.

### Alquerías del Niño Perdido

Constituyen este caserío gran número de casas de campo, situadas entre Villarreal, Nules y Burriana, en la misma estación férrea de esta población. Antes perteneció parte de esta partida, con su ermita, al convento de Caudiel. Dista 5 km. de

Los *Perfumes Givase* dan personalidad y distinción a quien los usa

Villarreal y tiene 2.500 habitantes, y ayuda-parroquia, dedicada al Niño Perdido, en cuyo honor celebran fiestas durante el mes de octubre.

Tiene Alcalde pedáneo, escuelas y servicios públicos.

Cooperativas: Agrícolas de San Jaime, con Caja Rural.

Comunicaciones: Lo cruza la carretera que une Castellón y Valencia.

## Villavieja

Habitantes de hecho, 2.722, y de derecho, 2.766. — Perteneció al partido judicial de Nules, de donde dista 2 km. y 15 de Castellón.

### Ayuntamiento

Alcalde: D. Pascual Caballero Martínez; 1.º Tte.-Alcalde: D. Juan Martínez Almela; 2.º: D. Vicente Martínez; Gestores: D. Roberto Górriz Torres, D. José Alba Blanquer, D. Vicente Ramón Roglá Nebot y D. Pascual Romero Romero.

# Termas "GALOFRE"

AGUAS hipertermales,  
clorurado-sódicas,  
carbonatadas y sulfata-  
do-cálcicas, litínicas,  
según el análisis  
practicado por el  
Doctor Llord y Gamboa



INSTALACION COM-  
PLETA DE ADMIATRIA

ANTIGUO BALNEARIO

de

Nuestra Señora de Lidón

DE D. DOMINGO GALOFRE



VILLAVIEJA DE NULES  
Provincia de Castellón

Teléfono 6

Temperatura 48 grados

Abierto todo el año



Juez: D. Blas Huesa Recatalá.  
Secretario: D. Eloy Tomás.  
Cura: D. Agustín Torres Montañés.  
Jefe Falange: D. Vicente Vicens.  
Puesto G. C.: Nules.  
Banda de Música: Director, don José C. Martínez.  
Cooperativa: Agrícola de San José, con Caja Rural.  
Médicos: D. Roberto Górriz Torres y D. Antonio Pastor Domínguez.  
Farmacéutico: D. José Alba.  
Comunicaciones: Teléfono. Autos a todos los trenes de la estación de Nules.  
Practicante: D. Vicente Mus Sanz.  
Alpargatas de esparto (Fáb.): Cooperativa de San Sebastián.

### Balneario

De aguas termo-minero-medicinales, hasta 44 grados centígrados de temperatura, recomendables contra el reumatismo, artritis, gota, parálisis locales, emiplejía, erisipelas crónicas, herpes, úlceras, acciones sifilíticas, asma, tos crónica, histerismo, cólicos, gastralgias, flatos, inapetencia, ictericia, clorosis, flujos y enfermedades de la matriz.

«Termas Galofre — Hotel — Plaza del Generalísimo. — Teléfono número 6.

## Villores

Habitantes de hecho, 429, y de derecho, 441. — Perteneció al partido judicial de Morella.

### Ayuntamiento

Alcalde: D. Juan Centelles Querol;  
Tte.-Alcalde: D. Antonio Gil Mampel;  
Concejales: D. José Querol Querol, D. Joaquín Peñarroya Giner y D. Manuel Adell Fidel.  
Juez: D. Bruno Ronzano Moles.  
Secretario: D. Antonio Carbó.  
Cura: D. Francisco Conesa Dauden.  
Jefe Falange: D. Bruno Ronzano.  
Puesto G. C.: Forcall.  
Comunicaciones: Carretera a Forcall.

## Vinaroz

Cabeza de partido judicial, con 9.346 habitantes de hecho, y 9.546 de derecho.

### Ayuntamiento

Alcalde: D. Jaime Talavera Ratto;  
Ttes.-Alcalde: D. Jaime Solá Tapiols y D. Vicente Caballer Tosca;  
Concejales: D. Joaquín Gombau Tous, D. Bautista Prades Agramunt, D. Jaime Soto Jordán, don Manuel García Julbe, D. Ginés Doménech Batalla, D. Francisco Ferrer Borrós y D. Casimiro Caballer Balust.

Secretario: D. Antonio R. Mullerat.  
Notario: D. Fernando G. Mauriño.  
Registrador Propiedad: D. Joaquín Sales Sanz.

Juez Comarcal: D. Francisco Montoya Saborit.

Secretario: D. Juan Bta. Morales.  
Cura: D. Jaim Sirisi Mestre.  
Jefe Falange: D. Juan Bta. Miralles.  
Comandante Puesto G. C.: D. José Sales Vaquer.

Banda de Música, Director: D. Tomás M. de Aquino.

Médicos: D. Ramón de Salvador Corrau, D. Agustín Ribera Hernández, D. Adolfo Cabadés Adell, don Calixto Boldú Vendrell, D. Ricardo Santos Ramos, D. José Querol Muñoz y D. Cristóbal Pardo Manuel.

Farmacéuticos: D. José María Lluch Garín, D. Fabián Ratto Marchena, D. Enrique R. Roca Chillida, don Matías Santos Gumbau y D. José Santos Ramos.

Veterinarios: D. José Jovani Más.  
Cooperativas: Agrícolas de «El Salvador» y San Sebastián.

Centro de Higiene: Plaza de San An-

---

## Licor Carmelitano

PP. CARMELITAS  
BENICASIM

tonio. Teléfono 20. — Director: D. Gerardo Delmás Demetz; Puericultor: D. Ricardo Santos Ramos; Tisiólogo: D. Juan Guallar Segarra; Venereólogo: D. Adolfo Cabadés Adell; Odontólogo: Don Francisco Amela Fuster; Oftalmólogo: D. Agustín Ribera Hernández; y Enfermeras: D.<sup>a</sup> Isabel Mesguer Puig y D.<sup>a</sup> Carmen Llosat Alcovero.

Auxilio Social: Delegado Local, don Sebastián Baila Tosca; Administrador Local, don Jaime Caudet Farinós; «Comedor Infantil», 48 plazas; «Cocina Hermandad», 36; «Centro Alimentación Infantil», para 180 niños de 0 a 3 años. — Médico Puericultor: Dr. D. Agustín Ribera Hernández.

Comunicaciones: Telégrafo y Teléfono. Estación de F. C. del Norte y Omnibus a Morella, Tortosa, Castellón y Benicarló.

### Puerto

El Puerto de Vinaroz está clasificado como de interés general y al propio tiempo de refugio de pescadores. Sus obras, como las de los puertos de Burriana, Benicarló y Peñíscola, son costeadas por el Estado.

Su importancia es hasta ahora debida a la pesca, que ha experimentado un gran incremento, hasta el punto de que el valor de la obtenida en los tres primeros trimestres de 1946, asciende a 11.500.000 pesetas, pudiendo calcularse que al finalizar dicho año se habrá llegado a los quince millones de pesetas.

Las obras en ejecución son: «Recrecimiento del espaldón del dique de Levante» y «Secadero de redes y varadero de embarcaciones menores», de un presupuesto de pesetas

405.845'10 y 1.686.027'15, respectivamente, y las de la «Prolongación del dique de Levante y refuerzo de los actuales» de un presupuesto de contrata de 6.663.917'50 pesetas.

Entre los proyectos que se tienen en estudio, pueden citarse, el de «Adquisición de los carros y maquinaria para el varadero» y el de «Limpia de la zona contigua al muelle pesquero, estándose pendiente de la necesaria autorización de la Superioridad, para estudiar el de la «Cámara frigorífica para depósito de cajas de pescado», que de construirse evitaría en ciertas épocas del año, la pérdida de considerables cantidades de pescado.

Sanidad Exterior: Director, D. Gerardo Delmás Demetz, y Celador, D. José Aniarte Olivares.

Pósito de Pescadores: Tiene grandísima importancia, y es modelo entre todos los españoles.

Aceites de oliva: Aceites Grau, don F. Bala Castell, don F. Bover Pastor, don F. Fora Albalat, don A. Miralles Doménech y J. Miralles Forner.

Aceite de orujo (Fáb.): Don Alfonso Gas.

Agente de Aduanas: Don A. Esparducer Vidal.

Arroz (Molino): Arrocerías San Martín.

Automóviles de alquiler: Don J. Bas Galán, don M. Cases Cortielle y don R. León Córdoba.

Bancos: Banco Español de Crédito, Banco de Tortosa y Banco de Valencia.

Cereales (Molino): Sr. Cosbert, S. L. Colchas (Fáb.): Vda. de V. Martorell.

Consignatario de buques: Don C. Esparducer Fábregas.

Chocolates (Fáb.): Vda. de don Ramón Aedll y D. Serret Bonet.

UN BUEN AFEITADO CON

*Maraje Givase*

Los *Perfumes Givase* dan personalidad y distinción a quien los usa

Contra las plagas del campo y la ganadería

**POLSSA-DDT**

MANUEL BELLIDO  
Mealla, 10 - Castellón

Escultor y marmolista: D. Paulino Caballero.  
Frutos del país (Exportadores): Don J. Aragonés Simó, don J. Esteller Borrás y don M. Ramón Boix.  
Hierros (Almacén): Vda. e Hijos de Bonet.  
Hoteles: Don S. Agramunt Ferre, Hotel España y Vda. Aparici.  
Pescado (Exportadores): Don E. Aragonés Ginés, don A. Aragonés Guimerá, don B. Aragonés Serret, don J. Aragonés Serret, don A. Castell Paris, don J. Codorniu Comy, don J. Comes Agramut, Comisionista Pescado Aragonés, Comisionista Pescado don F. Gil, don A. Roig, don J. García Cazorla, don F. Gil Gonell, don J. Mulero Cánovas, don V. Plá Plá, don A. Roig Soler y don Francisco Simó Peris.  
Salazones (Almacén): D. Cristóbal Cardona Peris.  
Salazones (Fáb.): D. Juan Codoniu Comy.  
Sulfuro (Fáb.): D. Foret, S. A.  
Tejidos (Fáb.): Hijos de J. Feixes.  
Transportes: Transportes Vallés, don S. Agramunt Ribera, Vda. de don S. Arnau, don Agustín Chaler, don J. Gabaldá Plá, don F. Miralles Torres y «La Plana».

## Vistabella del Maestrazgo

Habitantes de hecho, 2.060, y de derecho, 2.105. — Partido judicial de Lucena, a 30 km. y 66 de Castellón.

### Ayuntamiento

Alcalde: D. Arturo García Orenge;  
1er. Tte.-Alcalde: D. Natalio Arnau Vicente; 2.º: Eduardo Tena Tena; Concejales: D. Enrique Salvador Arnau, D. Germán Vicente Peris, D. Giliberto Arnau Fabregat y Mateo Vicente Barreda.

Secretario: D. Cristóbal Pérez.  
Juez: D. Antonio Porcar Monferrer.  
Secretario: D. Ismael García Safont.  
Cura: D. José Escrig Barberá.  
Jefe Falange: D. Emilio Chillida.  
Comandante Puesto G. C.: D. Angel Conill.  
Médico: D. Rodrigo Blanch Folch.  
Farmacéutico: D. Emilio Chillida.

Esta población está a 1.500 metros sobre el nivel del mar, en su término municipal, cerca del famoso Santuario de San Juan de Peñagolosa, está el pico del monte de este último nombre que es el más elevado de la provincia.

Comunicaciones: Omnibus a Castellón.

## Viver

Habitantes de hecho, 2.237, y de derecho, 2.373. Cabeza de partido judicial.

Registrador de la Propiedad: Don Joaquín Puig.

Notario: D. Emilio Garnelo.

Juez de Instrucción: D. Vicente Jorge.

Jefe Comarcal: D. Octavio Precioso.

Arcipreste: D. Manuel Rozalén.

Jefe Falange: D. Francisco Plá.

### Ayuntamiento

Alcalde: D. José López Izquierdo;  
Concejales: D. Francisco Plá Descuido, D. Manuel Escuin Cabañes, D. Luis Carbó Llobregat, D. Jesús Simón López, D. Jesús Gallur Zarcas y D. José Andrés Vivas.

Secretarios: del Ayuntamiento, don Heminio Sebastián Cubel; del Juzgado de Instrucción, D. Francisco Estiguín Noguera, y del Juzgado Comarcal, D. Francisco Estiguín Noguera.

Estación veraniega: Con numerosa y distinguida colonia.

Estanco: D.ª Mercedes Guillamón Izquierdo.

Contra las plagas del  
campo y la ganadería

**POLSSA-DDT**

MANUEL BELLIDO  
Mealla, 10 - Castellón

# Estación Veraniega

---

Junio, Julio, Agosto, Septiembre y Octubre

**V I V E R**



Población situada a elevada altura  
sobre el nivel del mar, fresca y sana

Pintorescos alrededores de espléndida vegetación

Manantiales abundantes de excelentes aguas, algunas de propiedades medicinales, recomendadas principalmente para las afecciones del estómago, hígado intestinos, anemias y vías urinarias.

Multitud de lugares a donde realizar amenas excursiones, por caminos fáciles, accidentados y arriesgadísimos

Fondas, Chalets y Casas de Alquiler para veraneantes  
Establecimientos de todas clases, bien surtidos



## Numerosa y selecta Colonia Veraniega

A pocos kilómetros de tren y carretera de Segorbe,  
Jérica, Caudiel y Navajas. Estaciones estivales

FERROCARRIL CENTRAL DE ARAGON  
CON COCHES A TODOS LOS TRENES

---

TELÉFONO Y TELÉGRAFO

Cafés: Bien servidos y montados.  
Jefe de Correos: D. Venancio Soto.  
Farmacéutico: D. Fernando Hernando Agud.  
Médico: D. Germán Guillén.  
Jefe de Línea de Guardia Civil: Don Antonio Montero.  
Comandante del Puesto: D. Pablo Ramos.  
Regiones Devastadas: D. Salvador Balaguer, parajador, y D. Antonio Rodríguez, Administrativo.  
Comunicaciones: Telégrafo y Teléfono. Estación del F. C. Central de Aragón y servicio diario de Omnibus a Castellón y Valencia.

## Zorita del Maestrazgo

Habitantes de hecho, 736, y de derecho, 710. — Pertenece al partido judicial de Morella.

### Ayuntamiento

Alcalde: D. Gabriel Zapater Martí;  
Tte.-Alcalde: D. Pedro Martí Soler;  
Concejales: D. Ramón Jordá Martí, D. José Estupiña Martí y don Antonio Dolz Martí.

Juez: D. José Martí Balaguer.  
Secretario: D. José Fernández.  
Cura: D. Ecequiel Sousa Moner.  
Jefe Falange: D. José Martí Soler.  
Puesto G. C.: Forcall.  
Médico: D. Luis García Espallargues.  
Comunicaciones: Carretera Forcall.

## Zucaina

Habitantes de hecho, 1.138, y de derecho, 1.217. — Partido judicial de Lucena.

### Ayuntamiento

Alcalde: D. Vicente Cabedo Sanz;  
Gestores: D. Alvano Cabedo Sanz, D. Cirilo Sanz Salvador y D. José Castillo Montón.

Juez: D. Pío Sanz Montón.  
Secretario: D. Braulio Gil.  
Cura: D. Ubaldo Barberá Bono.  
Jefe Falange: D. Eliseo Grijalbo.  
Comandante Puesto G. C.: D. Vicente Martínez.  
Médico: D. Eliseo Grijalbo Benet.  
Comunicaciones: Carretera a Lucena.

CAJAS PLEGABLES  
BILLETAJES - CARTELERIA  
ETIQUETAS - TRICROMIAS

**imprensa**

**Grijalbo**

CASTELLÓN ♦ C. Dolores, 32-34

Teléfono  
1 6 1 5

RELIEVES - EDICIONES  
IMPRESOS PARA EL  
COMERCIO YBANCA

# Indice de Anunciantes

	<u>Páa.</u>		<u>Pág.</u>
<b>Abonos</b>		<b>Alpargatas (Almacenes de)</b>	
Coop. Agrícola San Isidro	(cubierta)	Arnau Manuel	18
Molina Hijo de J.	4	Lara Hijos de	129
Tárrega Joaquín	77	<b>Alpargatas (Fábrica de)</b>	
<b>Academias</b>		Albert Jaime	135
Akademios	225	Arrufat Viuda de P.	189
Cimo	214	Beltrán Vicente	122
Soto Luis	123	Castelló Vicente	232
<b>Aceites</b>		Causanilles Antonio	42
Fobregat y C.º	233	El Maestrazgo	169
Quintana Antonio	140	Saborit José	101
Vedri Ricardo	304	Tosca y C.º, S. L.	235
<b>Aceites esenciales</b>		Viciach Jaime	24
Adrián & Klein	252	<b>Alpargatas (Materiales de)</b>	
Givase S. L.	(cubierta)	Adsuara Viuda de	124
<b>Acido bórico (Fábrica de)</b>		<b>Aprestos</b>	
Papibea	137	Bajuelo Luis R.	109
<b>Aduanas (Agencia de)</b>		<b>Armerías</b>	
Roca Suc. de	130	Armería Levantina	149
<b>Agrimensor</b>		Dols J. y J.	139
Berrueto Antonio	236	Martí Vicente	147
<b>Alcoholes</b>		<b>Arroz (Almacenes de)</b>	
Vedri Ricardo	304	Alcón Hijo de J.	106
<b>Almendras</b>		Serrano Viuda de S.	123
Adán Hnos S. L.	100	<b>Asesoría Jurídica</b>	
Cosanova Vicente	210	Centro Jurídico Comercial	135
Coop. Agrícola San Isidro	(cubierta)	<b>Asta artificial (Productos de)</b>	
Fibla Vda. de J.	208	Bellido M.	22, 77, 111, 125, 147 y 238
Molina Hijo de J.	4	<b>Automóviles (Accesorios de)</b>	
Rueda Hnos.	179	Ford - Betoret	115
Tirado Daniel	145	<b>Automóviles (Accesorios de)</b>	
<b>Almendras (Descascarado de)</b>		Ford-Betoret	115
Casanova Vicente	210	<b>Automóviles (Reparación de)</b>	
Coop. Agri. S. Isidro	(cubierta)	Barrachina J. A.	113
Fibla Viuda de J.	28	Betoret T.	115
Tirado Daniel	145	Cortés José	57
<b>Alpargaterías</b>		Escuder Antonio	127
Alpargatas Tárrega	152	Montañés Tomás	233
Muñoz Joaquín	180	Provinciale Vte.	153

*La Comercial*

LIBRERIA

General Sanjarjo, 4 - Teléfono 2006

<b>Automóviles (Venta de)</b>	
Ford-Betoret	115
<b>Azulejos</b>	
Diago Fernando	121
Gómez Manuel	12

"La Progresiva"	245	Peris José Francisco	235
Porcar Manuel	163	Suizo	204
Sábado Bta.	160	Suliano Tomás	213
Segarra Juan Bta.	233	<b>Cajas de caudales</b>	
Soriano José	(cartulina)	Mecanográfica Levantina	91
<b>Azulete</b>		<b>Calzados (reparación de)</b>	
Barrachina Miguel	18	Muñoz Joaquín	180
<b>Balnearios</b>		<b>Calzados (Rep. mecánica de)</b>	
Manantial Árabe	(mapa río Mijares)	Alcácer Vicente	155
<b>Bancos y Establecimientos de Crédito</b>		Bayarri Francisco	47
Banco Hispano Americano	218	<b>Calzados (Venta de)</b>	
Banco de Valencia	212	Arnau Manuel	18
Banco de Vizcaya	188	Arroyas Benjamín	215
Caja General de Ahorros	178	Calzados Tárrega	156
Caja de Crédito Rural	(cubierto)	Dandy	49
Caja Rural de San José (Burriana)	258	González	35
<b>Básculas y Balanzas</b>		Gran Estilo	77
Artola Manuel	177	Muñoz Joaquín	180
<b>Bicicletas (Reparación de)</b>		Puig Francisco	82
Barrachina José	118	<b>Camiserías</b>	
Cano Martín	113	Alba Joaquín	7
Montañés José	49	Almer Viuda de	73
Peña Vicente	24	Mas Fortanet Luis	28
<b>Bicicletas (Venta de)</b>		Palacio de la Moda	302
Casañ José	154	Ramón	67
Dols J. y J.	139	<b>Carbones</b>	
Musné Evaristo	155	Giner	24
<b>Billares</b>		Nebot Viuda de P.	137
Palacio del Billar	60	Tárrega Joaquín	77
<b>Broncista</b>		<b>Capinterías</b>	
Flors Juan	184	Lloréns Tomás	226
<b>Cafés y bares</b>		Monferrer Germán	49
Coop. Agrícola San Isidro	(cubierto)	<b>Carpinterías mecánicas</b>	
Dols, Kiosko	134	Nos J. y S.	57
España	209	Valls Emilio	58
Granja	35	<b>Carrocerías</b>	
Guillamón Miguel	43	Hernández Manuel	145
Las Planas	205	Ramos J. y J.	143
Martínez Kiosko	229	<b>Carros (Talleres de)</b>	
Monfort Antonio	49	Hernández Manuel	145
Nebot Manuel	234	<b>Cemento armado (Fab. de)</b>	
Negresco	95	Gaya Florencio	226
Palacio del Billar	60	Requesens Nicolás	247
Peris	101		

FABRICA DE GASEOSAS

**ROSA NOVIEMBRE**

Calvo Sotelo, 39

CASTELLON

Teléfono 2475

**Cementos**

Fradera S. A.	20
Freixa	11
Rigas	162

**Cerámica (Fab. de)**

"La Progresiva"	245
Ramos y C. <sup>a</sup>	109

**Cereales**

Adan Hnos. S. L.	100
Alcón Hijo de J.	106
Casanova Vicente	210
Fibla Viuda de J.	208
Molina Hijo de J.	4
Rueda Hnos.	179
Vedri Ricardo	304

**Cervezas (Depósito de)**

Damm P. Olivé	89
---------------	----

**Cerrajerías**

Safont Joaquín	221
Soler Antonio	29

**Clases Pasivas (Habilitados de)**

Alegre Antonio	26
Belirán Rafael	217
Monfort Manuel	140
Rambla Evaristo	171

**Colchones (Fábrica de)**

Lara Hijos de	129
---------------	-----

**Colegios**

Bagán Joaquín	212
---------------	-----

**Colmenas (Cera para)**

Arrufat Miguel	128
----------------	-----

**Colmenas (Fábrica de)**

Camañes Antonio	140
-----------------	-----

**Coloniales (Almacenes de)**

Alianza S. L.	208
Gimeno Ortells	48
Serrano Viuda de S.	123
Vallet Antonio	43
Vedri Ricardo	304
Vivas Fernando	6

**Comercio (Agentes de)**

Aguilar Miguel	150
Boscar Luis	223
Esteve Vicente	159
Feli Joaquín	214
Galindo J.	221
Tirado Manuel	182
Tomás Laurentino	188
Vedri Ricardo	304
Vives José L.	141

**Comercio (Corredores de)**

Campos José	227
Expresati Manuel G.	215

**Comestibles**

Esteve Vicente	159
Fornier Enrique	201
Pitarch Adelino	221
Rambla Carlos	50
Sales José Antonio	158

**Concentrados (Fab. de)**

Givase S. L.	(cubierta)
--------------	------------

**Condensadores electrolíticos**

Bianchi	114
---------	-----

**Confecciones**

Mateo Gregoria	45
Saez Gordo G.	43

**Confiterías**

Campo Emilio del	15
Zaragoza Miguel	24

**Conservas**

Manzanares Crespo	182
Peris Agost y C. <sup>a</sup>	226
Silva Jaime	182
Tirado Manuel	182

**Consignatarios de buques**

Mac Andrews y Co. Limited	89
Roca Suc. de S.	130
Valls Climent S. de	77

**Construcción (Materiales de)**

Alé Enrique	(mapa provincia)
Bellido Ramón	11

**EL MARINO**

FABRICACION Y EXPORTACION DE LICORES,  
ANISADOS, COÑACS Y JARABES

**DESTILERIAS****Marino Ferrer**

AVENIDA HERMANOS BOU, 26 - TELEF. 1846  
CASTELLON



Marca Registrada



Gómez Fernando	93	<b>Drogas (Almacenes de)</b>	
Materiales de Construcción S. L.	162	Casals Hijo de V.	211
Monterde Vicente	180	Vallet Antonio	43
Nebot	127	<b>Droguerías</b>	
Valls Climent S. de	77	"La Pajarita" Burriana	257
<b>Contratistas de Obras</b>		<b>Dulces (Fáb. de)</b>	
García Manuel	228	Moya Antonio	82
Mora Vicente	91	<b>Ebanisterías</b>	
Porcar Vicente	57	Escrig Enrique	51
<b>Coreho (Productos del)</b>		Mira Francisco	142
Bellido M.	51	Pardo Carlos	145
<b>Corsés (Fáb. de)</b>		Valls Vicente	186
Reverter Enrique	105	<b>Electricidad</b>	
<b>Corte y confección</b>		Bartoll Agustí	160
Adell Carmen	91	Felip Cristóbal	180
Falomir Conchita	163	Fortuño Francisco	231
Sebastiá Concepción	228	García Francisco	208
<b>Cristalería y lunas</b>		García Juan Bta.	149
Forcadell Cristóbal	133	Gómez José	141
Sebastiá Vicente	204	Gozalbo Francisco	130
<b>Cuchillerías</b>		Industrias Elect. Zenit	309
Rodríguez Hnos.	177	Pascual José M.º	214
<b>Chapas y tableros</b>		Vidal Nos	222
Marco y Valls	186	<b>Electrotecnias</b>	
<b>Chocolates (Fábrica de)</b>		Autotecnica	38
Moya Antonio	82	Bartoll Agustín	160
Pitarch Amadeo	48	Electrotecnia Ciutinos	215
<b>Chocolaterías</b>		La Eléctrica Castellonense	5
La Moderna	122	<b>Embutidos</b>	
La Pilarica	112	Nebot Dolores	136
<b>Dentífricos</b>		<b>Encuadernación</b>	
Odol 62-67-144-163-167-177-172-176-181-190		Ballester Benjamín	230
<b>Dentistas</b>		<b>Envases para frutas</b>	
Colón Tomás	201	Almafrut	142
<b>Deportes (Artículos para)</b>		Meliá José	128
Armería Levantina	149	<b>Escultores</b>	
Dols J. y J.	139	Michavila Joaquín	27
Roig Viuda de	49	<b>Esencias</b>	
<b>Destilerías</b>		Adrian & Klein	252
Adrian & Klein	252	<b>Espectáculos</b>	
<b>Disolventes</b>		Dávalos	138
Adrian & Klein	252	Payá S. (Burriana)	257
		Rex	226

**La Comercial**

OBJETOS DE ESCRITORIO

General Sanjurjo, 4 - Teléfono 2006

PALACIO DE LA MODA  
**Llombart, Bellido y García**  
LA CASA DE LAS GRANDES FANTASIAS

Enmedio, 11 y 13-Teléfono 1514  
CASTELLON

<b>Estación de servicio</b>		<b>Fundición</b>	
Betoret T.	115	Suay Emilio	212
<b>Farmacia (Especialidades de)</b>		<b>Funerarias</b>	
Calduch Vicente	127	El Ocaso S. A.	8
Legido Pedro	205	Funeraria Económica S. A.	235
Pastillas "Aspaime" 70-76-156-152-160-161 166-171-173 y 175		<b>Galvonotecnia</b>	
Unión Farmacéutica Levantina S. A.	27	Flors Juan	184
<b>Ferreterías</b>		<b>Galletas (Fáb. de)</b>	
Chermá y Braulio	98	Moya Antonio	82
Dols J. y J.	139	<b>Garrafas</b>	
Ripollés Vicente	122	Bellido M.	(portada)
Segura Adrián	236	<b>Garrofas</b>	
Traver Manuel	73	Adan Hnos. S. L.	100
Trilles Ramón	49	Alcón Hijo de J.	105
Valls y C. <sup>o</sup>	42	Casanova Vte.	210
Vidal Salvador	222	Coop. Agrícola S. Isidro	(cubiertas)
<b>Fibrocementos</b>		Fibla Viuda de J.	208
Caolita	162	Molina Hijo de J.	4
Portlandita	(cubiertas)	Rueda Hnos.	179
Rocalia	(mapa provincia)	Salvador T.	58
Uralita	77	<b>Gaseosas (Fáb. de)</b>	
<b>Fincas (Corredores de)</b>		Noviembre Rosa	245, 259,300 y 306
Escartí Manuel	50	Olivé Sanromá	89
Gargori José	89	<b>Gasógenos</b>	
Rubio Salvador	215	Ordoñez Vte.	133
<b>Floricultores</b>		<b>Géneros de Punto (Fáb. de)</b>	
Tirado Hijo de F.	206	Adsuara Viuda de V.	124
<b>Fondas</b>		Antolí José Antonio	2
L'Avellá (Catí)	261	Colón Luís	204
<b>Fotografía (Artículos de)</b>		Fabregat Perez F.	73
Casa Caro	185	Forné Lorenzo	218
Industrias Elect. Zenit	309	López F.	3
<b>Fotográficos</b>		Sabat y Cano S. L.	235
Colón G	49	<b>Gestorías Administrativas</b>	
Navarro M. (Burriana)	257	Alegre Fabra	17, 19, 25, 26, 31, 38, 42, 58, 72 y 78
Sánchez Estudio	236	Beltrán Miguel	231
<b>Frutas y hortalizas</b>		Beltrán Rafael	217
Felip Viuda de Bta.	219	Blanco Alfonso	218
Francisco Manuel	237	Centro Jurídico Comercial	135
Nebot Dolores	136	Galofre Domingo	35
<b>Frutas (Exportadores de)</b>		Gomis Daniel	191
Casanova Vicente	210	Martí Antonio	91
Gil Maties José	186	Rambla Evaristo	171
Molina Hijo de	4	<b>Gestorías Notariales</b>	
Peris Agost y C. <sup>o</sup>	226	Galofre Domingo	35
<b>Fuegos artificiales</b>		García Ariño	166
Fabregat Jaime	177	<b>Grabados</b>	
<b>Fumisterías</b>		Castelletts José	172
Safont Joaquín	228	<b>Grasas</b>	
		Gironés Illas J.	159
		Vedri Ricardo	304

<b>Harinas</b>					
Alcón Hijo de J.	106	Rueda Hermanos		179	
Cabedo Joaquín	60	Fibla Viuda de J.		208	
Serrano Viuda de S.	123	<b>Hojalaterías</b>			
Vedrí Ricardo	304	Arnau Vicente		177	
<b>Harina de garrofás</b>		Font José		218	
Adán Hermanos, S. L.	100	Flors Juan		184	
Alcón Hijo de J.	106	Segura Adrián		236	
Molina Hijo de J.	4	<b>Hoteles</b>			
Salvador T.	58	Bola de Oro		138	
<b>Helados</b>		Fuente En-Segures	(mapa provincia)	3	
La Moderna	122	Hotel Nacional			
La Pilarica	112	Hotel Oriente	(mapa provincia)		
<b>Hielo (Fábricas de)</b>		Hotel Suízo	151, 155, 157, 159 y 165		
Dols J. y J.	139	<b>Imprentas</b>			
Ballester Bautista	209	Ballester Benjamín		230	
Gisbert Miguel	207	Gómez Hijo de Plácido	(cartulina)		
<b>Hierros y aceros</b>		La Comercial	225, 227, 236, 239, 299, 302 y 305.		
Dols J. y J.	139	La Gavina	28, 32, 40, 54 y 69		
Vidal Nos	222	«MIALFO», Sebastián Albella		298	
<b>Hierros y maquinaria usados</b>		<b>Impresos en relieve</b>			
Montoya Hermanos	14	Castellets José		172	
<b>Higos secos</b>		<b>Informes comerciales</b>			
Hadán Hermanos, S. L.	100	Rodríguez Alberto		231	
Casanova Vicente	210	<b>Ingenieros industriales</b>			
Molina Hijo de J.	4	Of. Tec. de Estudios y Proyectos		147	
		Querol Antolí Juan		16	

# RICARDO VEDRÍ

AGENTE COMERCIAL



VINOS

ALCOHOLES - ACEITES

GRASAS - CEREALES

LEGUMBRES - HARINAS

COLONIALES

PIENSOS



SAN FELIX, 2

APARTADO 29

TELÉFONO 2101

CASTELLON

**Insecticidas**POLSSA DDT Portada, 36, 39, 41, 164, 181,  
245, y 260,**Jabones**Barrachina José 226  
Beltrán Mariano 25  
Bellido M. 33, 59 y 106  
Forcadell Ramón 186  
Layse Productos 228  
Molina Hijo de J. 4  
Montoliu y C.<sup>a</sup> 42**Joyerías**

Sánchez Salvador 23

**Juguetes**Chermá y Braulio 98  
Dols J. y J. 139  
Fabregat Jaime 177  
Mateu Enrique 82  
Montesinos Vicente 173  
Ripollés Vicente 122  
Roig Viuda de 49**Ladrillos**Cerámica La Plana, S. L. 100  
Cerámica Levantina, S. L. 17**Lejías (Fabrica de)**

Torres Armando 139

**Leñas**Aledón Ernesto 120  
Galmés José 48  
Giner 24  
Meliá José 128**Librerías**Ballester Emilio 135  
La Comercial 299, 302, 305, 239  
La Gavina 18 y 30  
Soler Francisco 43**Libros usados**

Vilar Joaquín 107

**Licores y anisados**Bellido M. 97  
Carot Blay J. 128  
Ferrer Marino 301  
Licor Carmelitano 254-272-279-292-294-254  
Moltó H. de Guillermo 10  
Pitarch Amadeo 48  
Prades José 59**Lonas**

Lonas Tárrega 170

**Loterías**

González Benito 44

**Loza (Fábrica de)**Ramos y C.<sup>a</sup> 109**Loza y cristal**Chermá y Braulio 98  
Dols J. y J. 139  
Valls y C.<sup>a</sup> 42**Lubrificantes**Alasko (mapa provincia)  
Engler 217  
Korsal 68 y 230**Maderas**Beltrán Vicente 73  
Serrano Rubert S. 132**Malta (Fábrica de)**

Carot Blay J. 128

**Maquinaria**Bellido M. 63-88  
Faro Industrial 117**Maquinaria (Talleres de)**Alagarda H. de J. 137  
Montañés Tomás 233  
Ordóñez Vicente 133  
Provinciale Vicente 153  
Cortés Juan 207**Máquinas de coser**

Werthein 130

**Máquinas de escribir**Hispano Olivetti 130  
Mecanográfica Levantina 91 y 179**Marcos y molduras**Forcadell Cristóbal 133  
Sebastiá Vicente 204**Marmolistas-lapidarios**Cabedo Vicente R. 59  
Michavila Joaquín 207**Membrillo (Fábrica de)**Peris Agost y C.<sup>a</sup> 226**Miel (Depósito de)**

Moya Antonio 82

  
**"La Comercial"**

IMPRESA Y PAPELERIA

General Sanjurjo, 4 - Teléfono 2096

FABRICA DE LEJIAS

**Armando Torres**Calle Borriol, 8  
CASTELLON

<b>Militares (Efectos)</b>		
Collado Vicente	(portada)	
<b>Mosaicos</b>		
Adelantado Vicente	214	
Alcarria Antonio	222	
Bellido Ramón	11	
Dols Severino	120	
Ferrandis José	9	
Nebot	127	
Tomás Juan	201	
Torres Hijo de V.	203	
<b>Motocicletas (Reparación de)</b>		
Peña Vicente	24	
<b>Motares</b>		
Bellido M.	116	
Faro Industrial	117	
<b>Muebles (Fábrica de)</b>		
Arnau	206	
Babiloni Vicente	235	
Causanilles Francisco	132	
Valls Vicente	186	
<b>Muebles (Venta de)</b>		
Ferrán Cervera	48	
Pachés Antonio	49	
Villé	128	
<b>Muebles de acero</b>		
Mecanográfica Lavontina	91	
<b>Neumáticos de automóviles</b>		
Michelin	4	
Nacional Pirelli	115	
<b>Optica</b>		
Casa Caro	185	
Peláez Viuda de M.	89	
<b>Ordinarios</b>		
Foca	228	
Reunidos	219	
<b>Ortopedia</b>		
Unión Farmacéutica Levantina S. A.	27	
<b>Orujo (Productos de)</b>		
Bellido M.	(portada) 27 y 205	
<b>Pañerías</b>		
Alba Joaquín	7	
Almer Viuda de E.	73	
Collado Vicente	(portada)	
Loras Vicente	170	
Mas Fontanet Luis	28	
Navarro Angel	148	
Valverde Vicente	89	
<b>Papelerías</b>		
Ballester Benjamín	230	
Ballester Emilio	135	
Bastina	26	
Gómez Hijo de P.	(cartulina)	
La Comercial-225, 227, 236 y 239, 299 y 302.		
La Gavina	21, 34, 37, 52, 54, 56, 60, 75, 79, 82, 92 y 96	
Navarro	174	
Segarra	105	
<b>Paqueterías</b>		
Gozalbo José	213	
Nique	217	
Pascual Viuda de J.	46	
Prades Eñias	45	
Serrano Salustiano	161 y 238	
Ventura José	215	
Vivas Cruz	58	
<b>Peluquerías para Señoras</b>		
Arzo Oset Jaime	227	
Cuevas José	175	
La Ideal	56	
<b>Pensiones</b>		
La Valenciana	48	
Monfort Antonio	49	
Suliario Tomás	213	
<b>Perfumes (Fábrica de)</b>		
Givase S. L.	175, 176, 253 y 258.	
Miró Hnos	176	
<b>Perfumerías</b>		
Arzo Oset Jaime	227	
Chermá y Braulio	98	
Gran Estilo	77	
Ripollés Vicente	122	
Rodríguez Hnos.	177	
Saez Gordo C.	43	
Unión Farmacéutica Levantina S. A.	27	
Vivas Cruz	58	
<b>Perito agrónomo</b>		
Albiach Francisco	56	
<b>Persianas (Fábrica de)</b>		
Comañes Antonio	140	
Valls Emilio	58	
<b>Pesca (Artículos de)</b>		
Prades «Manolo»	167	
<b>Pescados (Exportador de)</b>		
Ballester Bautista	209	
<b>Piedra artificial</b>		
Butsems	(mapa provincia)	
Dols Severino	120	
Ferrandis José	9	
Paúls Víctor	12	

FABRICA DE GASEOSAS

**ROSA NOVIEMBRE**

Calvo Sotelo, 39

CASTELLON

Teléfono 2475

<b>Pieles (Almacenes de)</b>			
Edo Piñarch Tomás	121	Peláez Viuda de M.	89
Rillo Agustín	98	Saiz Antonio	228
		Val Cesáreo	158
		Vilar Fernando	58
<b>Piensos</b>		<b>Reportajes Gráficos</b>	
Adán Hnos. S. L.	100	Mas Usó Tomás	184
Alcón Hijo de J.	106		
Andreu Vicente	147	<b>Restaurantes</b>	
Casanova Vicente	210	El Maestrazgo	123
Fibla Viuda de J.	208	España	209
Molina Hijo de J.	4	Las Planas	205
Serrano Viuda de S.	123	Peris José Francisco	205
Vedri Ricordo	304	Suliano Tomás	213
		Victoria	227
<b>Pintores de coches</b>		<b>Sal (Almacenes de)</b>	
Ramos J. y J.	143	Altava Jaime	60
<b>Pintor ceramista</b>		Valls Climent, S. de	77
Guallar Carpi R.	235		
<b>Pintores-decoradores</b>		<b>Salazones</b>	
Llopis José	20	Alianza S. L.	208
Pérez Juan José	51	Gimeno Julia	91
<b>Pinturas, Lacas y Barnices</b>		Gimeno y Ortells	46
Bellido M	90 y 92	Serrano Viuda de S.	123
		Tirado Manuel	182
<b>Placas para arbitrios</b>		Vivas Fernando	6
Bellido M.	133		
<b>Plátanos (Almacenes de)</b>		<b>Sastrerías</b>	
Felip Viuda de Bta.	219	Baeza Vilar José	2'8
Francisco Manuel	237	Campo Salvador del	237
		Collado Vicente	(portada)
<b>Posadas</b>		Forcada Serafín	44
San Pascual	24	Loras Vicente	170
		Llorens Domingo	226
<b>Procuradores de Tribunales</b>		Marzá Bartolomé	225
Bagán Joaquín	181	Mas Fortanet Luis	28
Gomis Daniel	191	Moral Isidoro del	190
		Navarro Angel	148
<b>Puntas de París (Fáb. de)</b>		Ramos José	95
Dols J. y J.	139	Sebastiá Juan	232
		Trilles Vicente	107
<b>Radiadores (Fáb. de)</b>		Valverde Vicente	89
Ordoñez Vicente	133	Vilar Joaquín	107
		<b>Seguros de defunciones</b>	
<b>Radio-electricidad</b>		El Ocaso S. A.	8
Casa Caro	185		
Industrias Elect. Zenit	309	<b>Seguros de enfermedad</b>	
Jornet Juan Bta.	149	A. S. E. P. E. Y. O.	56
Jovino Fernández	(mapa provincia)	M. A. P. F. R. E.	217
<b>Raticidas</b>		<b>Seguros generales</b>	
Nogat - 35-142-148-154-156-158-163-168-174 y 179		Assurances Générales	212
		Aurora	206
<b>Recauchutados</b>		Boscar Luis	223
Sedarp	4	Centro de Navieros Aseguradores	112
		La Constancia	56
<b>Relojerías</b>		La Equitativa	220
Aguiar José	181	La Previsora Hispalense	222
Casa Caro	185	La Unión y el Fénix Español	216
Martí José	183	L'Urbaine Vie	112

<b>Sellos de caucho</b>			
Castellets José	172	<b>Tornerías</b>	
Prades Daniel	60	Pardo Carlos	145
<b>Serrerías mecánicas</b>		<b>Transportes</b>	
Aledón Ernesto	120	Boters Juan	121
Beltrán Vicente	73	Centelles	187
Galmés José	48	Calito	(portada) 206
Meliá José	128	La Plana	184
<b>Sillas de enea (Fab. de)</b>		RENFE	184
Amat Federico	157	Sanchis Prats	187
<b>Sodas en polvo (Fábrica de)</b>		Transportes Tárrega	131
Barrachina Miguel	98	Viciano Pascual	
<b>Soldadura autógena</b>		<b>Trapos (Almacenes de)</b>	
Aparicio Miguel	15	Arlán	137
<b>Sombrererías</b>		Ferrán Juan	126
Ramón	67	Montoya Blas	14
<b>Stores y visillos (Fáb. de)</b>		<b>Tratantes</b>	
Adsuara Viuda de V.	124	Mateu Juan (Catalino)	53
<b>Suministros Industriales</b>		<b>Turrone (Fáb. de)</b>	
Bellido M.	20-29-55-57-61-71-81	Moya Antonio	82
Comercial e Industrial Castellonense	192	<b>Ultramarinos</b>	
Faro Industrial S. A.	117	Arcusa Francisco	186
Gómez Armengol J.	144	Galindo J.	221
<b>Tallistas-decoradores</b>		Gascón Pedro	95
Basilio Vicente	91	Martín Matías	180
Lasalas Rafael	153	Pons Pedro	149
Marmaneu Rafael	204	Reboll Ramón	165
<b>Tascas</b>		Villalba Joaquín	171
La Alcarreña	24	<b>Velas y bujías (Fáb. de)</b>	
Tasca del Puerto	213	Arrufat Miguel	126
<b>Tejidos de Algodón (Fáb. de)</b>		Roses Viuda de E.	291
Adell Marqués S. L.	134	<b>Ventas a plazos</b>	
Alicart y C.ª S. L.	2	Ginestar S. A.	210
Querol Juan Antonio	132	<b>Veterinaria (Clínica)</b>	
<b>Tejidos (Venta de)</b>		Vilache Santiago	57
Alba Joaquín	7	<b>Viajes (Agencias de)</b>	
Baeza José	157	RENFE	184
El Siglo XX	132	<b>Vinos y licores</b>	
Mas Fortanet Luis	28	Aparici José	19
Navarro Viuda de P.	107	Fornier Enrique	201
Nebot Viuda de	43	Franch Salvador	158
Pérez Viuda de Juan L.	215	Núñez, Pérez y Aguilera	1'6 224
<b>Tintes y blanqueos</b>		Osborne	133
Bajuelo Luis R.	109	Porcar Vicente	136
<b>Tintorerías</b>		Sarre	188
Bou José	146	Tomás Laurentino (CZ)	304
Iris	169	Vedri Ricardo	
Moderna (Burriana)	258	<b>Viveros</b>	
<b>Tonelería (Taller de)</b>		Martínez Miguel	231
Alberto Hnos.	134	Molina José	13
		<b>Zumos vegetales</b>	
		Givase S. L.	(cubiertas) 186
		Gil Maties José	



# Fermín Martínez Prats

Industrias Plásticas y Eléctricas "ZENIT"

---

---

TRANSFORMADORES  
MATERIAL DE ALTA TENSION  
PEQUEÑO MATERIAL  
ELECTROMOTORES  
LAMPISTERIA  
AISLANTES  
RADIO.

---

---

Oficinas de venta:

Castellón-Enmedio, 56-Tel. 1685

VALENCIA: Alcira, 3 y 5 - Tel. 17492  
Pascual y Genís, 8 » 16885

MADRID: Mayor, 76 - Tel. 29210

FABRICA EN ELIANA



# Indice General

Página

<b>Al lector: Presentación y Advertencia</b> .....	<b>3</b>
Abastecimientos y Transportes (Delegación Provincial de).....	54
Abogacía del Estado.....	65
Academias y Colegios de Castellón.....	72
Acción Católica.....	86
Administración Local (Sección provincial de).....	67
Aduanas de la provincia.....	65
Agricultura y Ganadería.....	101
Aguas minero-medicinales de la provincia.....	237
Aguas potables (Servicio de).....	150
Año 1947:	
Cómputo eclesiástico	
Fiestas movibles	
Témporas	
Letanías y Rogaciones	
Cumplimiento Pascual	
Velaciones	
Calendario.....	5
Asilo de Ancianos Desamparados de Castellón.....	81
Audiencia Provincial.....	61
Auxilio Social (Delegación Provincial de).....	78
Bandas de Música de Castellón.....	76
Beneficencia (Casa Provincial de).....	60
Beneficencia (Junta Provincial de).....	78
Bibliotecas.....	75
Caja de Compensación.....	55
Caja General de Ahorros y Monte de Piedad.....	83
Calendario laboral de 1947.....	225
Calles de Castellón.....	43
Calles del Grao de Castellón.....	207
Cámara Oficial de Comercio e Industria.....	116
Cámara Oficial de la Propiedad Urbana.....	118
Casa de Socorro.....	37
Castellón de la Plana:	
Información general de la Ciudad	
Histórico-monumental	
Estatua del Rey Don Jaime	
Torre Mayor	
Teatro Principal	
Escuelas Pías	
Iglesia de San Agustín	
Realizaciones y proyectos	
Nieve en Castellón.....	21
Castellón de la Plana (Excmo. Ayuntamiento de).....	33
Catastro de la Riqueza Urbana (Servicio de).....	64

Central Nacional-Sindicalista .....	121
Central Reguladora de Exportación de Patatas .....	56
Cerillas (Renta de) .....	67
Círculo de Cazadores de San Huberto .....	143
Club Deportivo Castellón .....	142
Club Náutico .....	213
Colegios y Academias .....	72
Colegio oficial de Abogados .....	62
» » de Agentes de Comercio .....	117
» » de Aparejadores .....	118
» » de Arquitectos .....	118
» » de Corredores de Comercio .....	117
» » de Farmacéuticos .....	92
» » de Médicos .....	92
» » de Practicantes .....	93
» » de Procuradores de los Tribunales .....	62
» » de Secretarios, Interventores y Depositarios de Admi- nistración Local .....	53
Colegio oficial de Veterinarios .....	101
» de Niños Huérfanos de San Vicente Ferrer .....	81
Comandancia Militar de Marina .....	215
Comercio, Industria y Profesiones de Castellón .....	151
» » » del Grao .....	219
Comunicaciones y Transportes (Véase itinerarios de la provincia) ..	99
Conferencias de San Vicente de Paul .....	82 y 87
Contrabando y Defraudación (Junta Administrativa de) .....	66
Contribución (Zonas de Recaudación de la) .....	65
Contribución territorial (Administración de la) .....	64
Cooperativas Agrícolas y Ganaderas .....	102, 114 y 115
Correos (Personal, servicios y tarifas) .....	96
Cruz Roja (Asamblea provincial de la) .....	80
Cultos religiosos .....	84
CUS (Entidad deportiva) .....	145
Delegación de Hacienda .....	63
» de Industria .....	116
» provincial del Trabajo .....	117
Diputación provincial .....	57
Educación nacional (Comisión provincial de) .....	68
» Popular (Delegación de la Subsecretaría de) .....	68
Electricidad (Servicio de) .....	150
Enseñanza Primaria (Deleg. Admva. e Inspección de) .....	71
Escolania de la Sagrada Familia .....	76
Escuela de Artes y Oficios .....	69
» Elemental del Trabajo .....	66
» del Hogar .....	69
» del Magisterio .....	70
Escuelas Nacionales .....	71
Espectáculos de Castellón .....	148
» del Grao de Castellón .....	213

Estaciones de altitud y de cura de aires.....	238
» de baños de mar.....	239
» de cura de reposo.....	239
» invernales.....	239
» veraniegas.....	239
Ex-cautivos (Delegación provincial de).....	119
Ex-combatientes (Delegación provincial de).....	119
Falange Española Tradicionalista y de las JON-S.....	119
Fiestas de la Magdalena.....	39
Fiscalía Provincial de Tasas.....	55
Fiscalía de la Vivienda.....	118
Frente de Juventudes.....	120
Gobierno Civil de la provincia.....	51
Grao de Castellón (Caserío del).....	205
Grupo Arroceros.....	110
Grupo de Puertos.....	95
Guardia Civil.....	52
Hospital Provincial.....	59
Iglesias y Parroquias.....	84
Inspección Provincial del Trabajo.....	117
Instituto Nacional de Enseñanza Media.....	68
Instituto Nacional de Estadística.....	53
Itinerarios de la provincia (Servicio de viajeros).....	227
Junta de Aguas de la Plana.....	113
Juzgado de Instrucción de Castellón.....	61
Juzgado Municipal de Castellón.....	61
Libertad Vigilada (Junta Provincial de).....	62
Magistratura Provincial del Trabajo.....	117
Mapa de la provincia de Castellón.....	
Mapa del proyecto de regulación de las aguas del río Mijares.....	
Médicos de Asistencia Pública Domiciliaria.....	37
Museo Provincial de Bellas Artes.....	75
Notarios de Castellón.....	67
Obras literarias publicadas durante el año 1946.....	74
Obras Públicas (Jefatura de).....	94
Obras del Puerto (Junta de).....	94
Obra Sindical «Cooperación».....	124
» » «18 de Julio».....	127
» » de Educación y Descanso.....	122 y 146
» » del Hogar y de Arquitectura.....	125
» » de Previsión Social.....	123
Ordinarios y Recaderos.....	202
Organización Nacional de Ciegos (Delegación Provincial).....	81
Orquestas de Castellón.....	76
Padres de Familia (Asociación Católica de).....	87
Patronato de Protección a la Mujer.....	78
Periódicos y revistas de Castellón.....	74
Pianistas (Profesores).....	76
Plazas de Castellón.....	50

Policía (Servicios de).....	52
Policía Rural .....	108
Pósito de Pescadores de «San Pedro» .....	211
Practicantes de Asistencia Pública Domiciliaria .....	37
Propiedades (Administración de) .....	64
Provincia de Castellón, (información general, estadística, carreteras. camino y pueblos).....	240
Prisión Provincial .....	62
Publicaciones y periódicos de Castellón .....	74
Puerto de Castellón .....	209
Radio Castellón (Emisora de).....	75
Registros de la Propiedad y Liquidaciones de Derechos Reales. . .	66 y 67
Rentas (Impuesto sobre las).....	66
Rentas Públicas (Administración de) .....	63
Representaciones consulares.....	52
Sanidad (Servicios y organismos de) .....	88, 90 y 92
Sección Femenina (Delegación provincial de la) .....	119
Seminario-Colegio de los PP. Carmelitas Descalzos.....	71
Servicio Nacional del Trigo (Jefatura prov. del).....	55
Sindicato y Jurado de Riegos.....	111
Sindicatos provinciales de la C. N. S. ....	128
Sociedad de Cultura Castellonense.....	75
» Filarmónica de Castellón .....	76
Sociedades Recreativas de Castellón .....	147
Sociedad de Tennis de Castellón.....	144
Tabacalera, S. A.....	66
Teléfonos (Servicios de).....	99
Telégrafos (Personal, servicios y tarifas).....	97
Tesorería de Hacienda .....	65
Tribunal económico-administrativo de Hacienda .....	66
» provincial de lo contencioso-administrativo .....	61
« Tutelar de Protección de Menores.....	79
Tributos y Timbre (Inspección de los) .....	65
Utilidades (Jurado de estimación de).....	66
Valoración Forestal (Servicio de).....	65
» Urbana (Servicio de) .....	65

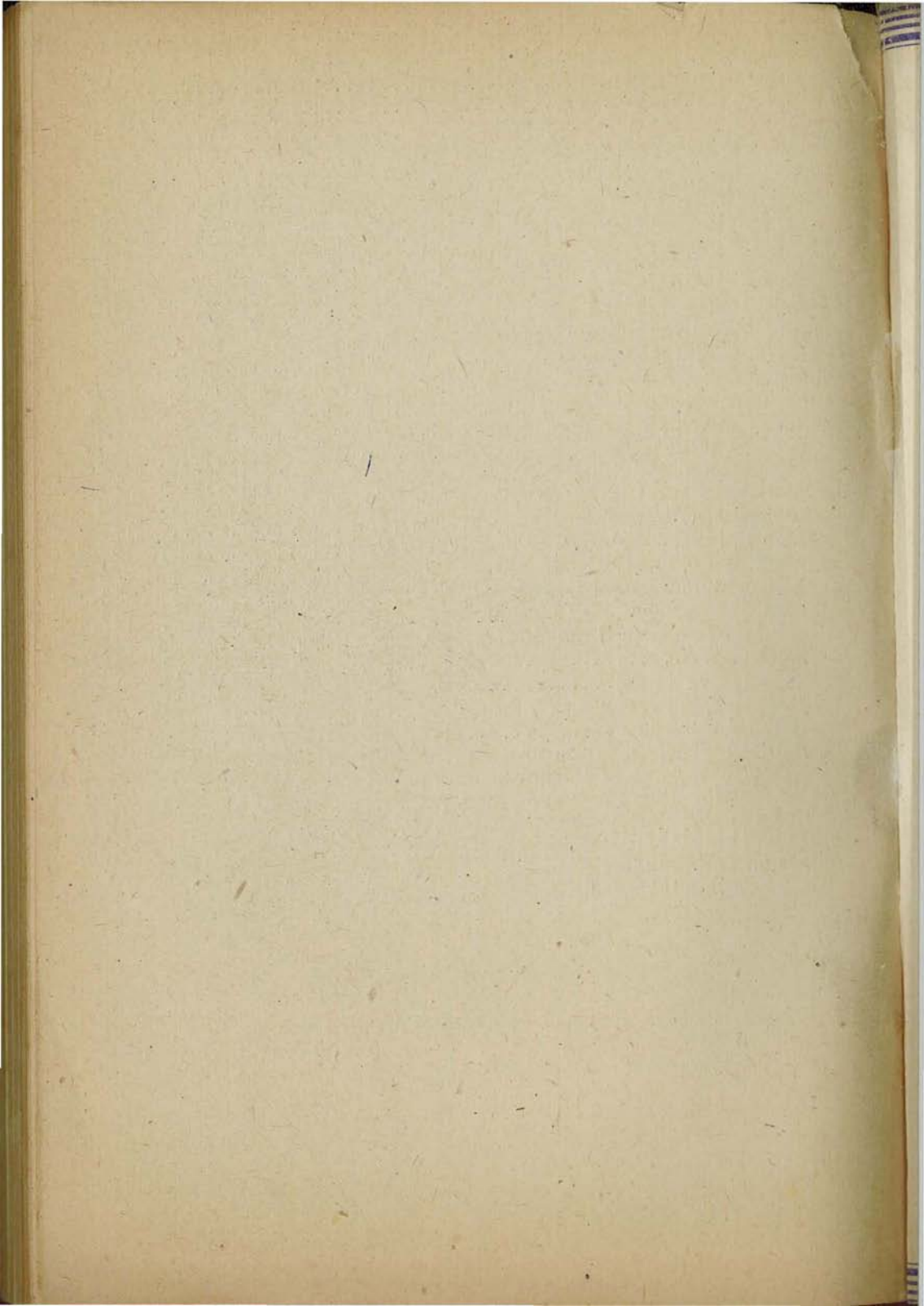

# COOPERATIVA AGRICOLA SAN ISIDRO

DE

CASTELLON DE LA PLANA



## FUNCIONES QUE ABARCA

Compra-venta de primeras materias para abonos, semillas, etc.  
Adquisición de frutos secos, Garrofas, Almendras de sus asociados  
Confección y exportación de naranja de las secciones de la Cooperativa  
Toda clase de herramientas para la agricultura y máquinas a motor  
para limpieza y clasificación de trigo y desgranadora de maiz  
Máquinas pulverizadoras, etc.  
Centro instructivo para sus asociados

---

## CAJA RURAL DE LA MISMA COOPERATIVA

---

## OPERACIONES QUE REALIZA

Préstamos con garantía personal e hipotecaria.

## SECCION DE AHORRO

Libretas a plazo fijo.—A la vista y Cuentas corrientes  
Sección Oficial del Crédito Agrícola del «Servicio Nacional del  
Crédito Agrícola».



## DOMICILIOS

OFICINAS: José Antonio, 8 - Teléfono 1735  
ALMACENES: Hermanos Bou, 33 - Teléfono 1755  
CENTRO INSTRUCTIVO: Enmedio, 61 - 63 - Teléfono 2051

*Una* **marca de garantía!!**



*En todos sus productos.....*

**Zumos vegetales**

**Concentrados**

**Aceites esenciales**

**Materias primas**

**Esencias**

**PRODUCTOS**

**Givase, S. L.**

**Fábrica y Oficinas: Gran Vía, 72 - 73 - Teléfono 1960**

**CASTELLON DE LA PLANA**