

# EL DIARIO

## de Benicarló y Peñíscola

**SERVINET**  
SERVICIOS  
GENERALES DE  
LIMPIEZA  
Oficinas, locales,  
tiendas, fábricas,  
escaleras....  
TEL.F.: 460255

Publmedios C.B. Viernes 18-October-1996 Nº 1.198 Año VI 75 ptas. DL.- Cs-264-94

### La restauración de Ntra. Sra. del Remei durará tres meses

Técnicos de la Diputación de Castellón procedieron ayer a recoger el valiosísimo retablo de Ntra. Sra. del Remei de la Iglesia San Bartolomé de Benicarló, para proceder a su restauración, la cual está previsto tenga una duración de tres meses.

### El Centro de Formación e Inserción de Benicarló lleva ya seis meses sin director

Han pasado ya seis meses desde que fue fulminantemente cesado, mediante una notificación por fax, el director del Centro de Formación e Inserción de Benicarló, Adolf San Martín. Pese a esta situación tan irregular, la Consellería de Trabajo y Asuntos Sociales aún no ha elegido un sustituto.

Ya en el pasado mes de junio, el portavoz del Grupo Municipal Socialista, José Ramón Tiller, declaró que "es una vergüenza que la Consellería destituya al director de un centro y no lo sustituya inmediatamente por otro con el fin de evitar fisuras importantes en su funcionamiento".

### La Feria del Mueble sirvió para incrementar los contactos con el exterior

## El sector del mueble del Maestrat avanza en los mercados exteriores

El presidente de la asociación que agrupa a los empresarios del sector del Mueble en el Baix Maestrat, Remigio Pellicer, ha declarado a "El Periódico de la Empresa" que la feria del mueble realizada a finales del pasado mes en Valencia "habrá sido muy positiva si los contactos que se han efectuado con las empresas se consolidan después en contactos de venta".

Pellicer ha explicado que, en cualquier caso, la situación de los mercados no ha

variado de forma sustancial en los últimos meses, en el sentido de que persiste el estancamiento casi total del mercado nacional. "Hasta el punto de que aquel que confíe sólo en el mercado interior no tiene posibilidades de seguir adelante, algo que la mayor parte de las empresas tienen ya muy claro, por lo que están concentrando sus esfuerzos en los mercados internacionales y, la verdad, es que se están haciendo cosas en exportación".

### A propuesta de un empresario turístico de Peñíscola

## La Diputación estudia la creación de una central de reservas

El Patronato Provincial de Turismo de la Diputación de Castellón estudiará, a propuesta de un empresario de Peñíscola, la creación de una central de reservas de las plazas hoteleras de la provincia, dedicada principalmente al turismo exterior.

La idea es montar un tour operator, cuyas primeras actuaciones podrían desarrollarse en Francia.

Esta central de reservas ofrecería ya las camas que se pueden contratar de manera directa, con las evidentes ventajas que este sistema comporta.

## El PSOE de Peñíscola considera que no hay que crear un Patronato para dirigir el Museo del Mar

El Grupo Municipal Socialista de Peñíscola considera que el Ayuntamiento debe ser el órgano encargado de gestionar el Museo de la Mar como si se tratase de un servicio público local, y no un Patronato, como ha anunciado el primer teniente de alcalde, Carlos Caspe. Los socialistas aclaran a la opinión pública que es competencia del Ayuntamiento Pleno la toma de cualquier decisión, que puede ir, desde el nombramiento de miembros para el consejo de administración, hasta el presupuesto del museo, pasando por el perfil de la persona que pueda encargarse del mismo.

"Nos parecen sorprendentes las palabras de Carlos Caspe, en el sentido de que el Grupo Municipal Socialista no ha cumplido su compromiso, ya que éste se circunscribía a presentar una propuesta al Pleno que todavía no se ha realizado".

Cabe recordar que en el último Pleno municipal, a propuesta del portavoz so-

cialista, Agustín Albiol, quedó pendiente la lista de tres de los seis integrantes del consejo de administración del Museo de la Mar. Dichas personas, según el acuerdo tomado, deberán ser consensuadas y corresponde a los grupos de oposición presentar una propuesta al Ayuntamiento Pleno, que es el competente para la realización de estos nombramientos.

### Actitudes prepotentes

"Habla -refiriéndose a Carlos Caspe- de una reunión, a la que el portavoz socialista nunca fue invitado".

"Habla de la puesta en marcha del consejo de administración, cuando los nombramientos de miembros natos -concejales-, todavía no se han realizado...; en definitiva, manifestaciones que son falsas y de muy mal gusto, demostrando una vez más que son actitudes de prepotencia que no deberían existir, y menos en estos momentos".

Ramón Blanch

**RN**  
98.2  
RADIO NUEVA

98.2 FM st.

La radio  
del  
otoño

**DISCO**

**abierto**

**viernes**

**y sábado**

### PRESTAMOS A BAJO INTERES

Le gestionamos un préstamo a bajo interés. Hasta 30 años. Puede cancelar el que tiene ahora y hacer uno nuevo, le saldrá mucho más rentable. Fincas IRTA-Centro Comercial, Local 4, Tel.489722- Peñíscola. (Atiende: Puri Lorient)

### MUSICA DE LOS AÑOS 60 Y 70

Compra, venta e intercambio.

Coleccionista de discos y música de los años 60 y 70. Muy interesado. Pedro. Teléfono.- 480912

**ACTILLO**

interiorismo

Listas de Boda

Juan XXIII, 5 - Benicarló

**MAGIC  
LOOK**

Joyería-Bisutería

Complementos para  
darle vida a tu moda

Rey D. Jaime, 28 T.-474851  
BENICARLO



## Noticias en 1 minuto

\* La Diputación de Castellón iniciará un plan de marketing para la potenciación de la marca "Costa del Azahar", racionalizando adecuadamente las inserciones publicitarias y las campañas de promoción.

\* La recién estrenada ejecutiva de la Confederación de la Pequeña y Mediana Empresa de Castellón (Pymec), ha anunciado su primera medida de apoyo al pequeño y "minúsculo" comercio: la cuantía de las cuotas será, a partir de ahora, directamente proporcional al tamaño de los comercios.

\* El presidente de Aumar, José Luis Cerón, se ha mostrado partidario de establecer una rebaja en los peajes de la A-7 que beneficie sólo a los transportes pesados y a las personas que habitualmente realizan más kilómetros, concentrándose asimismo las rebajas en los tramos más congestionados. *"La fórmula del café para todos puede ser muy vendible demagógicamente, pero no en la práctica"*.

\* La mitad de los inmigrantes que residen en la provincia de Castellón están en situación ilegal. El Secretario de Migraciones de Cáritas estima que cerca de dos mil extranjeros carecen de permiso.

## El PSOE de Benicarló considera que el mejor homenaje a José María Compte Fibla es poner en marcha la Fundación

El portavoz del Grupo Municipal Socialista del Ayuntamiento de Benicarló, José Ramón Tiller, en relación a la propuesta de UPV de dedicar una calle a José María Compte Fibla, ha declarado a Radio Ser Maestrat, que el homenaje que hay que hacerle a quien fue tan insigne ciudadano está muy claro.

*"Obviamente, apoyaremos cualquier moción que se haga, pero nosotros pen-*

*samos que lo mejor que se puede hacer para honrar su memoria es poner realmente en funcionamiento la Fundación que lleva su nombre"*.

### Apoyo al PSOE de Peñíscola

Por otra parte, los socialistas benicarlandos apoyan la postura de sus compañeros peñíscolanos, ante la "situación de ingobernabilidad de la ciudad".

## Peligro de contaminación de la zona del litoral

Según informa el diario Mediterráneo, la atmósfera de la zona del litoral de la provincia de Castellón se encuentra en el umbral de contaminación, según ha afirmado el profesor de la Universidad Jaume I de Castellón, José Querada Sala, en el transcurso de la conferencia pronunciada

con motivo de las Jornadas Ecológicas organizadas por la Concejalía de Medio Ambiente de esa ciudad.

Según el profesor Querada, la actividad industrial que se genera "está llevando a que los valores de algunos elementos estén al nivel del umbral de una atmósfera contaminada".

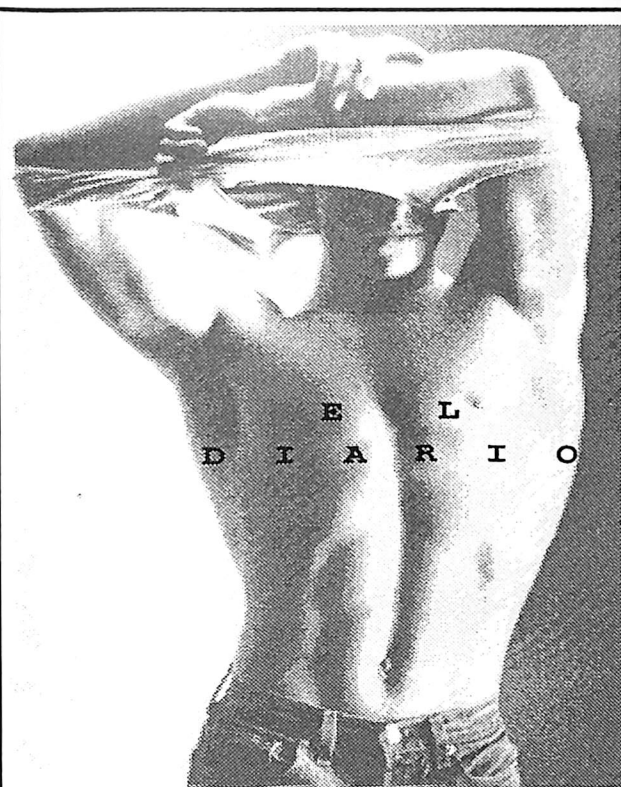

Las cosas que contamos cada día quedan escritas para siempre

### RESTAURANTE CAMPING EL CID

Abierto: Sábados, domingos y festivos

Les ofrece:

COMIDA CASERA

(Canelones, piquillos rellenos, croquetas varias, etc.)

PAELLAS A LA LEÑA - CARNES A LA BRASA -

CAZUELA DE RAPE MARINERA - CORDERO A

LA SEGOVIANA - COCHINILLO ESTILO

"CANDIDO" (por encargo)

Y también: COMIDAS PARA LLEVAR A CASA (480380/1144)

Todos los sábados: Cocido madrileño

Camping El Cid.- Azagador de la Cruz, s/n. Peñíscola

**PELUQUERIA CANINA**  
**Mister Dog**  
- PARRUCAS -  
Ferrerres Bretó, 25  
Benicarló 475699

**Beni-Art '96**  
Viernes 18 de octubre  
\* Presentación del libro "Antología de los Premios de Poesía Ciudad de Benicarló. Años 1981-90"  
Ayuntamiento de Benicarló, 20h.  
\* Concierto de Blues del Grupo Reunion Blues.  
Auditorio Municipal de Benicarló, 22h.

**¿CELULITIS, OBESIDAD?**  
**¿POR QUE CARGAR CON ESTE PROBLEMA?**  
LE PODEMOS AYUDAR SIN PASAR HAMBRE Y SIN MEDICAMENTOS.  
LE ELIMINAREMOS LA GRASA DE DONDE DESEE (MOLDEANDO SU SILUETA), SIN DOLOR, SIN INYECCIONES, SIN PASAR CALOR, NI UNA SOLA MOLESTIA.  
HEMOS RENOVADO NUESTRA CLINICA CON LOS ULTIMOS AVANCES DE LA TECNOLOGIA MEDICA, COMO EJEMPLO LE MOSTRAMOS LA SILUETA DE UNA DE NUESTRAS CLIENTES:

**LE INFORMAMOS GRATUITAMENTE, SIN NINGUN COMPROMISO EN EL TELEFONO 45 16 99**

**CETRACE**  
Clínica de Estética  
Pza. San Valente, 6-T.451699-Vinaròs

ANTES DESPUES

Compro plaza de parking en la Avda. Maestrat  
46-08-04

**PARADORES**  
Parador de Turismo Costa de Azahar  
Banquetes-Convenciones  
Salones Privados-Fiestas-Jardines  
Piscina-Tenis-Barbacoa  
Parque Infantil  
Tel.- 470100  
Fax.- 470934  
Benicarló

**HOTEL PEÑISCOLA PALACE**  
Bodas, banquetes, comuniones, convenciones, reuniones de empresa, comidas de fallas  
Av. Papa Luna, 34 PEÑISCOLA  
Tel. 480912 Fax. 480937

**RESTAURANTE PIZZERIA LA PLAZZA**  
Calle Calabuch, 1  
480837  
y Mesón  
**Don Daniel**  
Calle Matilde Thinot, 2  
Lugares con buen gusto  
PEÑISCOLA

**GABINETE DE PSICOLOGÍA**  
Equipo terapéutico mixto  
¿Su relación de pareja deja que desear? ¿Está descontento con su sexualidad? ¿Se siente últimamente triste, sin ganas de hacer nada? ¿Está preocupado por algún problema especial de su hijo? ¿Quiere adelgazar y conseguir una buena figura? ¿Le gustaría dejar de fumar o jugar obsesivamente? ¿Quiere actuar con naturalidad y dominio de la situación en sus relaciones sociales? ¿Se siente excesivamente ansioso y no sabe por qué? Terapias de grupo.  
Concertar visita. Tel.- 454030 - San Francisco, 67-3º 1º Vinaròs.



# ¿Nuclear? ¡¡No, gracias!!

Ya nada hubiera sido igual. Esta es una afirmación del todo irrefutable.

El 15 de diciembre de 1966 el Boletín Oficial del Estado publicó la autorización para la inminente instalación y puesta en funcionamiento de una central nuclear de 500 MW en Peñíscola. Se cumplen ahora 30 años de aquella pesadilla.

Hidroeléctrica Española, S.A., proyectó hace treinta años la construcción de una central nuclear de 500 MW en Peñíscola.

El 15 de diciembre de 1966 el Boletín Oficial del Estado publicó la autorización para su inminente instalación y puesta en funcionamiento en el Pla del Pebrer donde ahora se levanta el complejo de la urbanización de Puerto Azul.

## La Vanguardia Española dio la voz de alarma

La preocupante noticia la publicó el domingo, 19 de febrero de 1967, el rotativo catalán "La Vanguardia Española" con el siguiente titular: "Peñíscola: Proyecto para construir una central nuclear en plena zona turística. Los habitantes de la comarca, en contra de tal instalación".

Como fácilmente se comprenderá -indicaba Enrique Sopena, autor del artículo-, una industria de este tipo es lo más opuesto a toda atracción turística.

Hace escasamente unos meses, el Centro de Informaciones Científicas, Económicas y Políticas de París emitió un informe acerca del peligro de las centrales nucleares. Diariamente una central de estas características produce "toneladas

de desperdicios radiactivos cuyas radiaciones son siempre intensas". Aún de vida bastante corta, los elementos radiactivos forman el "estroncio 90" y el "cesio 139" que irradian "durante decenios, representando para los seres vivos un peligro en potencia".

A pesar de todas las precauciones que se tomen, el citado informe asegura que es factible que se produzcan casos en los que "las materias radiactivas sigan un camino imprevisto".

Indudablemente -decía el artículo-, el maleficio que con la central nuclear parece cernirse sobre Peñíscola

y toda la zona es de tintes sombríos. Su proceso resulta, además, contradictorio.

## Adiós, turismo, adiós

En efecto, la creación de la central nuclear suponía un enfrentamiento con el Plan General de Ordenación Urbana de Peñíscola, eminentemente turístico -de agosto de 1960-, y con un Plan Especial de Ordenación Turística del gobierno que abarcaba las poblaciones de Alcalá de Chivert, Torrealba y Cabanes, fechado el 13 de agosto de 1963.

Además, entre los diver-

sos complejos que pretendían urbanizarse se encontraba uno que había sido declarado "Centro de Interés Turístico Nacional" por el Consejo de Ministros -Decreto del 23 de diciembre de 1965-.

Aún suponiendo conjurados todos los peligros potenciales de modo científico, psicológicamente el lugar quedaba convertido en "tabú" para los visitantes.

Y no era sólo el informe francés el que calificaba como peligrosas a las centrales nucleares. En España, un Decreto de 30 de noviembre de 1961 aprobó el reglamento sobre actividades in-

salubres, molestas, nocivas y peligrosas. En su nomenclator, claramente se adjetivaban con esta última denominación a las "instalaciones productoras de energía nuclear".

## Pero... ¿es que no hay otro lugar más adecuado?!

Las buenas gentes del país no acababan de comprender. Los trámites en uno y otro sentido se entrecruzaban hacia Madrid, según decía la noticia. "En los 6.679 kilómetros cuadrados de Castellón se piensa que ha de haber sitio -lejos de la franja quizás más turística de la provincia- para una central nuclear".

La lectura de este último párrafo corrobora, por lo menos, que en aquel año en el que los peñíscolanos, benicarlandos, vinarocenses, y en definitiva, todos los habitantes del Baix Maestrat..., vivieron una auténtica pesadilla, ya se vislumbraba el importante futuro que le deparaba a la Ciudad en el Mar.

Lo que, en principio -por lo que se refiere a Madrid- parecía que sólo veía con claridad el periodista, fue tomando cuerpo en los gobernantes de aquellos tiempos y la autorización fue derogada. Pues, menos mal.

Ramón Blanch

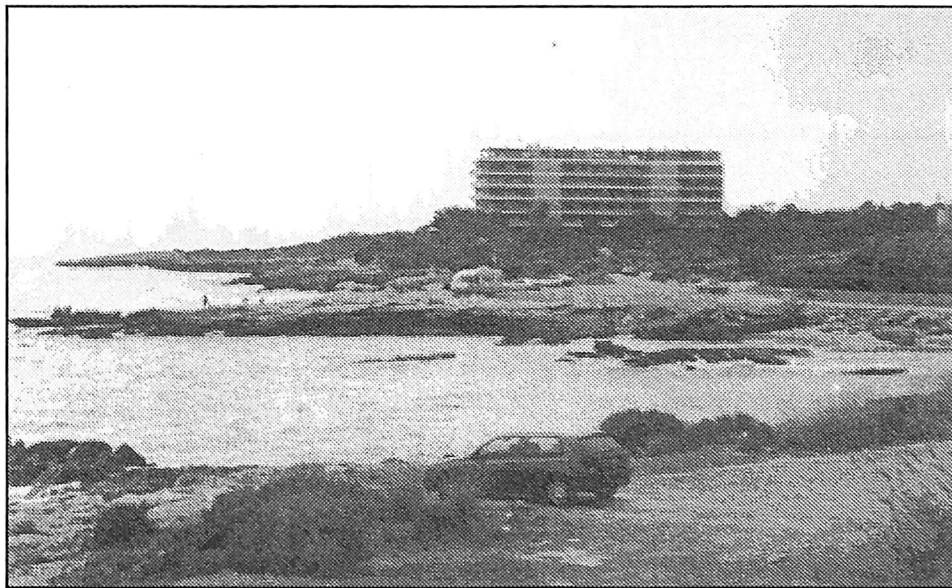

(Foto: Ramón Blanch)

Una de las zonas que se estudiaron para la ubicación de la central nuclear.

**Tres de Copas**

Vuelve el pub de la buena música, del buen ambiente y de las buenas copas.

**mesón del mar**

la PATA NEGRA

Agustín Riba y Miguel A. López

Primo de Rivera, 15 (ex-disco TRIP) Peñíscola Tel.- 964 48 15 71

Compro plaza de Parking en Avda. Maestrat.

Llamar tardes al 46 08 04

Picture Show

el cine en casa

Plaza Mercado Benicarló

**CLUB DEL VIDEO**

**EL DIARIO Leo,**

luego existo.

Si verdaderamente quieres hablar en inglés, puedes formar parte del grupo de conversación formado por profesor titulado de la Universidad de Cambridge.

Interesados, llamar por las tardes al 460804.

sheriff

**LA FRONTERA**

CANTINA-TAQUERIA HAMBURGUESERIA TEX MEX- PIZZAS

Especialidad en comidas mexicanas, carnes tex-mex

Maitilde Thinot, 3 PEÑISCOLA





## Carta al director:

Señor director:

La colocación de muchas señales de dirección, así como su encomio por el sr. Concejal-Delegado de Gobernación, aparecido en un número de El Diario, me ha decidido a escribir esta carta al director, aún cuando, a decir verdad, ha-ce tiempo que la tenía en mente.

Se trata de la señalización existiente al final de la calle de Ferreres Bretó que, a decir verdad, y con todos los res-petos, consideramos equivocada, aparte que ni es acatada ni se cumple.

Abarca dos aspectos:

1.- Existe una zona cerrada por una línea circular blanca, la que no puede ser traspasada ni, por tanto, aparcar dentro de ella, salvo autorización expresa. Ello aparece reforzado por una señal vertical de prohibición de aparcar con una flecha blanca orientada en su dirección. Sólo se permite, dentro de ella, la carga y descarga y en las horas que, dicha señal, expresa: de 7 a 8'45. y de 4 a 6.

Pues bien, en primer lugar dichas horas permisivas para carga y descarga no son, en absoluto, respetadas, lleván-do-se a efecto dicha operación cuando y como quieren, aparte de que los restantes vehículos, o sea los que no son de carga y descarga, aparcan igualmente a comodidad.

Y no es esto lo peor, sino que en algunas ocasiones, muy pocas por cierto, son denunciados algunos vehículos por la Policía Municipal. Por otra parte, no tenemos noticia de que haya sido denunciado ningún vehículo de carga y des-carga, cuando lo hacen diariamente fuera de horas y lugar.

2.- Existe otra zona señalada con cuadros, muy bien pin-tados por cierto, en la que no sólo no se puede aparcar, sino ni tan siquiera transitar. Se hace extensivo a dicha zona lo dicho para la anterior.

Todo ello conduce a una situación embarazosa, princi-palmente por no hacerse cumplir lo ordenado, aún cuando, se repite, lo creemos equivocado. Pero equivocado o no, debe cumplirse, aún cuando al parecer, y según sus resulta-dos, se permite. Al menos en parte.

Todo ello nos lleva a aplicar aquí el célebre dilema de Tertuliano. ¿Se puede aparcar o no?. Si se puede aparcar ¿por qué en algunas ocasiones se multa? Si no ¿por qué no se multa en todas las ocasiones? Luego en todas la situa-ción es, cuando menos, anómala, siendo preciso aclararla y, en su caso, si procede, rectificar. Atentamente,

Mario Añó

# Mabel

CENTRO DEPORTIVO

## Un Centro de Élite

Nos enorgullece haber conseguido brillantes resultados en **GIMNASIA RÍTMICA**: 6 de nuestras gimnastas han parti-cipado en los Campeonatos de España y 2 en los Campeona-tos Europeos con la Selección Nacional. La sala de Competi-ción de que disponemos y la profesionalidad demostrada nos dan seguridad de éxito. La Gimnasia Rítmica te estiliza y te ayuda a un mejor desarrollo corporal.

Para todas nuestras ofertas, el horario es amplio y flexi-ble. Puedes venir por las mañanas de 8 a 13h., o bien por las tardes de 15'45 a 22h. Dispones también de extraordinarias ventajas y facilidades para tus pagos: por cómodas cuotas, adquiriendo un abono o pagando cada sesión.

C/VÍ de Carlón, nº 3 12580 Benicarló Tel.- 470917

**Afila**  
tu vista en  
**Federópticos**

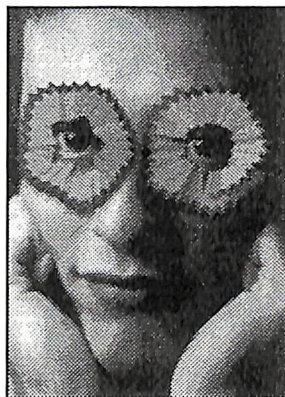

**Las visiones la siguro**  
más importante



Gafas metálicas Class III  
cristales + monturas **9.975.-**

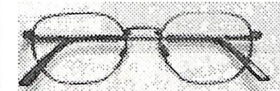

Gafas Don Algodón Stylo III  
cristales + monturas **12.975.-**

**ESPECIAL**  
**ESTUDIANTES**

**Federóptics Andrés Barreda**

Francisco Pizarro, 16 - Tel. 460076 - Benicarló

# CISNE BLANCO

# 白天鵝

Abierto todos los días

Avda./ Papa Luna  
Urb. Peñisamar I - Bq.D0004

Comidas para llevar

Tel. 482182  
PENISCOLA



R  
E  
S  
T  
A  
U  
R  
A  
N  
T  
E

**Cocina típica**  
**marinera**

**Pescados y**  
**mariscos frescos**

Stos. Mártires, 15-T.489834  
PENISCOLA

**CAFE - BAR**



Tel.- 474350  
Pfo XII, 23  
Benicarló

**Urgencias Benicarló**

Farmacia de Guardia: Jordi Cid  
(San Juan, 33)

☎ Otros servicios: Ambulancias:-  
C. Roja: 471079; Maestrat: 461688;  
Patxi: 460506; Centro Salud SSV:  
475461; Bomberos: 460222; Guar-  
dia Civil: 470634/Tráfico: 471840;  
Policía Local: 092; Butano: 471487;  
Iberdrola: 471400; Agua: 471660.

**Una buena publicidad**  
es la mejor  
tarjeta de visita  
**PUBLIMEDIOS**

# OPTICA

**OPTICA ANA SALVADOR**  
Puerto, 1 Peñíscola T.-480053

**Urgencias Peñíscola**

Farmacia de Guardia: Silvia Vila  
(Avda. Papa Luna, 4)

☎ Otros servicios: Ambulatorio  
489382/908967449; Guardia Civil  
480046; Policía Local: 480121/908-  
967450; Ayuntamiento: 480050;  
Iberdrola: 489502; Agua: 489889;  
Butano: 480056; Juzgado de Paz:  
489924; Taxis: 460506; 480385.

CAFETERIA-BAR

**Las Gaviotas**

Avda. José Antonio, 45  
Tel.- 964/489823 PENISCOLA

**XIMEN-S**  
moda home

T.470825

Rey D. Jaime 36

BENICARLO

**Agenda**

**Viernes 18 de octubre de 1996**  
Stos. Lucas, Asclepiades,  
Atenodoro.

El Sol sale a las 06.29h. y  
se pone a las 17.30h. La Lu-  
na sale a las 12.09h. y se po-  
ne a las 22.24.

Su fase actual es Cuarto  
Creciente en Capricornio.

**EL DIARIO,**  
para que te enteres

**PUBLIMEDIOS**  
**TEL. 47 49 01**  
**FAX. 47 46 12**

**El Diario**  
**de Benicarló y Peñíscola**

II Epoca Año III Nº 562

**Dirección**

José María Ganzenmüller

**Administración**

Jose María Alonso

**Corresponsales**

José Palanques

Ramón Blanch

**Colaboradores**

David Albert

**Redacción y Publicidad:**

Calle Mayor, 42 bajos

Teléfono, 47 49 01- Fax, 47 46 12

**Diseño, Maquetación y Edición:**

Publimedios C.B.

**Imprime: Publimedios C.B.**

**Anuncios**  
**BREVES**



**47 49 01**

**BORDADOS**

Todo tipo de bordados.  
Manteles, sábanas, prendas  
de vestir. Trabajo artesanal  
y muy cuidado.

**PAQUITA CABANES**  
Telf. 481589

**ASTROLOGIA-TAROT**

Cartas natales, revolución  
solar, relación de pareja

Tel.- 47 30 32

(Horario: 15 a 22 horas)

**¿TE GUSTARIA**  
**HACER TEATRO?**

Infórmate en la  
Universidad Popular  
de Benicarló

**NUEVAS CAMADAS**  
**A LA VENTA**

Fox Terrier, West Highland  
Cocker, Caniche y Bretón.  
Pajarería Mr. Dog. Tel.-  
475699.

**ASI DICE DIOS.**

El cielo es mi trono, mas la  
tierra el estrado de mis pies;  
¿dónde está la casa que me  
habréis de edificar?; y ¿dónde  
este lugar de mi reposo?.

Isaías 66

Los que lean este periódico  
les parecerá pequeño sin em-  
bargo quien busque a Dios le  
será grande y muy útil. Es-  
criban a mensajes de Dios en  
Cristo. Compañía del Puerto,  
5 - 1º C. 12580 Benicarló.

**ANUNCIARSE**  
**AQUÍ SOLO**  
**CUESTA**  
**500 PTS**