

FR xx 3575
10111004381703

LA JUSTICIA

Nueva Empresa de cobro de créditos morosos por difíciles que sean. Dirigida por profesionales con muchos años de práctica en la materia. Dispone de Abogados, Procuradores, Peritos y Agentes en todas las provincias de España, y se encarga, mediante una pequeña cuota mensual, de gestionar el cobro inmediato en los créditos justificados que le confíen sus abonados, recurriendo inclusive a los Tribunales de Justicia siempre que sea preciso y dondequiera que se halle el deudor, libre en todo caso de gastos y molestias para el abonado.

Para más detalles dirigirse a

LA JUSTICIA Casa central

MAYOR, 12. MADRID



CASTELLON DE LA PLANA

LIMITES.—La provincia de Castellón de la Plana limita al Norte con las de Teruel y Zaragoza; al Este, con el mar Mediterráneo; al Sur, con la provincia de Valencia, y al Oeste, con las de Valencia y Teruel.

tensión y la tercera en número de habitantes y en densidad de población.

CLIMA.—El clima es muy diferente en los distintos puntos del territorio; pero es, en general, be-

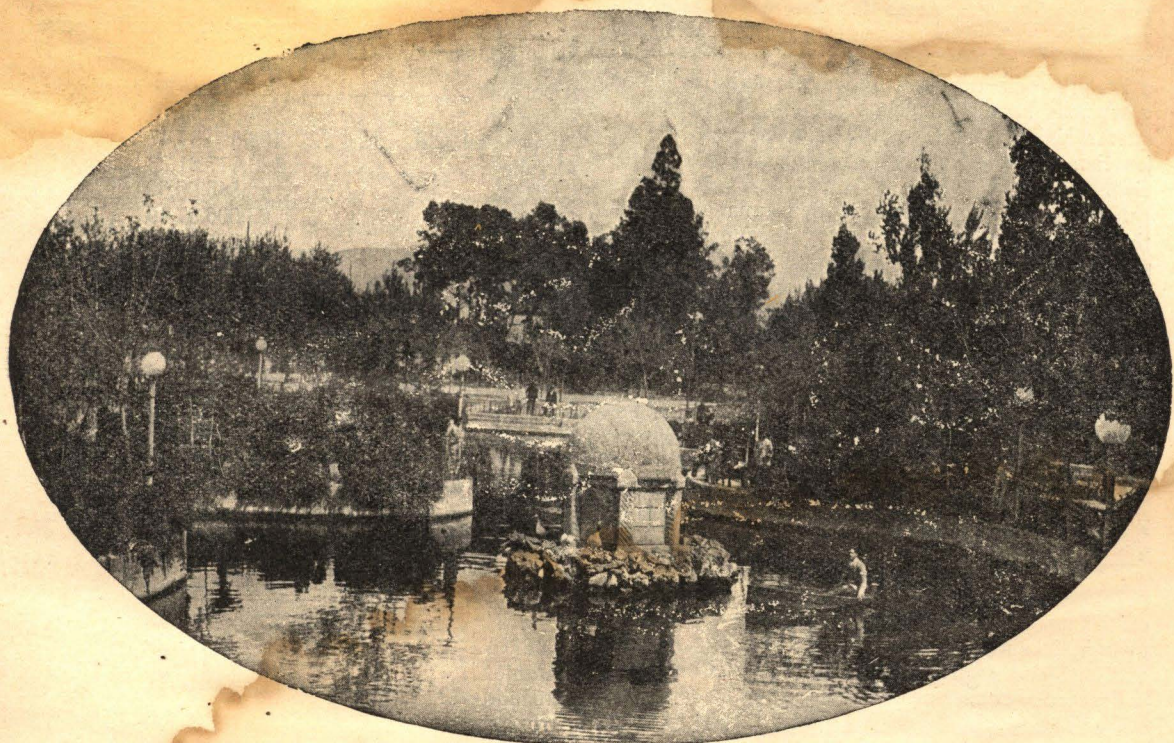

Castellón.—Paseo del Obelisco (Estanque)

SITUACION.—Está situada entre los 39° 31' y 40" de latitud Norte y 14' 32" del Meridiano de Madrid.

EXTENSION Y POBLACION.—Tiene la provincia de Castellón de la Plana una extensión superficial de 6.465,37 kilómetros cuadrados, y una proporción del 1,28 por 100 de la extensión total de España, con una población de 325.210 habitantes y una densidad de población de 46,06 habitantes por kilómetro cuadrado, siendo la segunda en ex-

nigno. Templado y cálido en el litoral, es más frío a medida que se entra en el interior y se acerca a los pueblos situados en las alturas.

PERFILES HISTORICOS.—Las abundantes cuevas prehistóricas con riqueza de pinturas rupestres que existen y pueden admirarse en el territorio de esta provincia y especialmente en los términos de Morella y Tirig, demuestran que esta provincia fué la primera de las habitadas del reino de Valencia.

Los restos de la civilización griega y objetos y ánforas hallados, prueba que fué habitada con predilección por los griegos rocenses, y dominado más tarde por Amílcar Barca, que se estableció en Akra-Leuca, lugar donde hoy se yergue Peñíscola. Los romanos la conquistaron, y a ellos perteneció hasta que fué conquistado por los godos, pasando después de la batalla del Guadalete, como la casi totalidad del territorio patrio, a poder de los árabes, los que la ocuparon, dejando huellas notables a su paso, hasta que El Conquistador la rescató del poderío musulmán.

No siempre todo el territorio estuvo sometido a los mismos dominadores, sino que fraccionado pudo regirse por distintos señores. Este fraccionamiento subsistió, como lo prueba el que Floridablanca dividió la provincia en tres gobernaciones, en 1789; Castellón, que comprendía la parte SE. del territorio; Peñíscola, los pueblos y términos del NE., y Morella, que comprendía la parte alta u O.

Soportó las vicisitudes de la guerra con la morisma; fué donada al Hospital de San Vicente de Valencia, siendo cedida más tarde al conde de Trastámara, hasta que, como decimos, fué bien determinada su extensión y formada su organización actual.

La provincia de Castellón perdió sus privilegios y regalías hace ya muchos años, y sería absurdo querer ahora resucitarlos, pues ni la condición de los tiempos ni el ritmo de la vida lo hacen preciso.

No obstante, este territorio tiene una gran cantidad de tradiciones históricas y monumentos que pueden ser rica cantera para la formación espiritual de esta raza brava que siempre amó su independencia con bríos de mozo enclado y bravo.

LENGUAJE.—En la provincia de Castellón, como hemos indicado, se habla principalmente el valenciano, con dejos peculiares en algunos pueblos, por lo que se distinguen claramente los individuos de algunas comarcas.

No obstante, en los partidos de Segorbe y Viver y O. de Lucena del Cid, se habla el castellano, aunque muy deficiente.

No obstante, la lengua patria es entendida bien por todos, y sus escritos y cantares lo hacen en castellano. Miran con simpatía el habla española y gustan de hablar con los que la dominan, siendo esta cualidad motivo simpático, en vez de desdén o desprecio, como suele suceder en otras regiones.

CULTURA.—Quizá el nivel cultural de la clase campesina no sea muy elevado, pero Castellón y su provincia han dado a las letras y a las artes hombres ilustres, y ello es debido a que en su territorio hay vestigios de todas las civilizaciones, templos, acueductos, puentes, arcos, torres, murallas, estanques, ánforas, objetos de cerámica, etc., de todas las civilizaciones, de todos los pueblos, preponderando la influencia griega. Orfebrería gótica, imágenes del Renacimiento, custodias, cruces parroquiales, pinturas y alegorías; palimpsestos, códices, pergaminos, que por estar diseminados por los archivos de sus parroquias y municipios, piden una ordenación, una catalogación que reflejaría eloquentemente la grandeza cultural de esta provin-

cia, en cuya capitalidad fueron famosas las Aulas de Latinidad, en las que hombres cumbres del saber aleccionaron a una juventud que brilló en el foro, la magistratura, el episcopado, etc., etc.

Actualmente cuenta Castellón con Centros de alta cultura, entre los que se destaca por su labor pedagógica el Instituto, Escuela Normal de Maestras, Escuela de Artes y Oficios; Escuelas de Marinería en los Pósitos de Pescadores; cientos de escuelas organizadas en régimen graduado, y, sobre todo, cuenta esta provincia con una gran preocupación fecunda por los problemas culturales, a los que atienden los organismos provinciales y municipales con solicitud nada corriente.

AGRICULTURA, INDUSTRIA Y COMERCIO.—

Muy importante es la agricultura en la provincia de Castellón, pues su suelo es muy fértil y produce variados productos en grandes cantidades.

Mejor que todo cuanto podamos decir en elogio de la agricultura provincial, es la copia de las siguientes cifras, tomadas de la "Guía Oficial" que edita el Excmo. Ayuntamiento de la capital.

La extensión que comprende la provincia es de 667.947,28 hectáreas de terreno, distribuido entre los partidos judiciales en la siguiente forma:

Albacácer...	83.948.34,28	hectáreas.
Castellón ...	67.324.53,10	"
Lucena del Cid ...	108.599.37,47	"
Morella ...	130.677.81,23	"
Nules ...	43.543.90,59	"
San Mateo ...	63.006.87,49	"
Segorbe ...	52.335.37,47	"
Vinaroz ...	41.267.65,59	"
Viver... ..	77.244.03,28	"

Esta extensión de terreno, en general, está dividido en la siguiente forma:

Dehesas y montes ...	389.094	hectáreas.
Superficie improductiva ...	26.156	"
Poblaciones, vías, etc. ...	21.411	"

Superficie cultivada:

Regadío ...	39.625	hectáreas.
Secano ...	189.988	"
Correspondiendo a:		
Algarrobos ...	47.626	"
Trigo ...	40.599	"
Viñedo ...	17.739	"
Naranjos ...	16.368	"
Almendros ...	4.543	"
Arroz ...	1.400	"

Y con menos extensiones a otros frutos: maíz, arroz, cebada, habas, judías y arvejones. Hay que hacer notar que estos cultivos se han intensificado y se han extendido notablemente, lo que hace suponer que en la actualidad esas cifras, como las de producción, se han elevado.

Estos cultivos importan al año, en conjunto:

Plantas hortícolas ...	3.919.144	pesetas.
Arboles frutales ...	68.252.577	"
Olivos ...	8.111.678	"
Viñedos... ..	4.724.050	"
Clases y leguminosas ...	49.491.890	"
Productos subterráneos... ..	14.102.717	"
Praderas y forrajes ...	3.894.292	"

Datos sobradamente elocuentes para darnos idea de la riqueza agrícola de esta provincia.

Las cifras transcritas nos indican también la importancia de la riqueza forestal, renunciando a señalar las diferentes extensiones y plantas que en ellas se dan.

La industria está representada por importantes fábricas, montadas con arreglo a los últimos adelantos, y las cuales producen yeso, cementos, géneros de punto, alpargatas, hilados, tejidos, artículos de papel y esparto; aguardientes y licores; tonelería, puntas de París, clavos, etc., etc., entre otras muchas cosas.

La riqueza minera es asimismo de bastante importancia, pues tiene la provincia de Castellón yacimientos de cinabrio, calamina, barita, carbones, cobalto, cobre, esquistos bituminosos, galena, hierro, jaspes, manganeso, mármoles de color y negros; ocre, piedra litográfica, plata, turba, yeso, etc., etc., entre otros de menor importancia, lo que da una idea de su riqueza en este aspecto.

Importante es el comercio que mantiene Castellón con las provincias limítrofes y con las restantes de la Península, pues tiene que dar salida a su riqueza e importar para su uso los productos de que carece. Así podremos decir que la provincia de Castellón tiene un movimiento global de riqueza que sobrepasa la cifra de 321 millones de pesetas, siendo el principal producto de exportación la naranja, que sale por el puerto de Burriana y Grao de Castellón, principalmente, así como por el ferrocarril de Barcelona, para pasar la frontera por Port-Bou.

Los técnicos aseguran que esta fruta es de tan excelente calidad, que tiene las más singulares preferencias en el mercado.

También está a gran altura la exportación de fajas, mosaico, tejidos y géneros de punto, que en relación con años anteriores ha aumentado. Está en baja el vino y sufrido aumento la venta de moscatel.

Sigue en importancia a la naranja, en la columna de exportación, las frutas, sobre todo la ciruela; con bastante fuerza la industria de elaboración de la madera, dando origen a fábricas de muebles que pueden competir con las del resto de la Península.

También va adquiriendo gran desarrollo la exportación de la avellana y la algarroba.

DIVISION TERRITORIAL.—División judicial. Administrativa. Eclesiástica. Marítima. Militar y Universitaria.—La provincia de Castellón tiene Audiencia provincial, situada en la capital, y nueve Juzgados de instrucción y primera instancia, correspondientes uno a la capital y los ocho restantes a los partidos judiciales, que son los siguientes: Alcocácer, Lucena del Cid, Morella, Nules, San Mateo, Segorbe, Vinaroz y Viver.

NOTA.—Los partidos judiciales de Nules y Vi-

ver, que habían sido suprimidos, han sido restituidos recientemente, quedando, por consiguiente, la provincia de Castellón con su división judicial primitiva.

Tiene la provincia de Castellón en total 205 distritos municipales y 140 Ayuntamientos, distribuidos en sus siete ciudades, 75 villas, 62 lugares, 17 aldeas y 277 caseríos, que hace un total de 438.

Bajo el aspecto eclesiástico, Castellón de la Plana tiene un Obispado en Segorbe, dependiendo de la Archidiócesis de Valencia. Corresponden a este



Castellón.—Ayuntamiento

Obispado seis arciprestazgos, 14 parroquias de término, 24 parroquias de ascenso, 22 parroquias de entrada, cuatro parroquias rurales y cinco filiales; un Seminario conciliar, una catedral, 69 templos parroquiales, una capilla y ocho conventos.

La capital pertenece a la Archidiócesis de Tarragona, Obispado de Tortosa, de la que es uno de sus importantes Arciprestazgos, teniendo Palacio episcopal, para ser residencia temporal del señor obispo.

En el Concordato entre el Estado y la Iglesia fir-

mado en el 1851, se acordó que fueran trasladadas a la capitalidad de provincia algunas sedes episcopales, como Calahorra, Orihuela, etc., y Castellón, siempre que estas provincias arreglaran sus catedrales, colegiatas e iglesias para el culto y ritual obligado en las prebendadas, amén de palacio para residencia episcopal, dejando al arbitrio de las mismas señalar el momento de la traslación, de acuerdo con los intereses creados.

De hecho, el artículo 5, en que se especificó esta Concordia, ha quedado en suspenso, pues ninguna ha sido trasladada, y por eso sigue en Segorbe la cabeza de la Diócesis, que comprende la casi totalidad de las iglesias de la provincia.

Militarmente pertenece la provincia de Castellón de la Plana a la Capitanía general de la quinta región (Aragón), y tiene Gobierno militar y Zonas de reclutamiento en Castellón y Vinaroz.

En la división universitaria depende de la Universidad de Valencia y tiene Instituto de segunda enseñanza y Escuela Normal de Maestros y Maestras en la capital.

Marítimamente depende de la Capitanía General de Cartagena y de la Comandancia de Valencia, con Ayudantía de Marina en la capital, cuya jurisdicción se extiende desde el Almenara hasta el cabo Oropesa.

Tiene las Aduanas de Castellón, Burriana, Benicarló y Vinaroz.

Posee también Gobierno civil y Delegación de Hacienda en la capital, y los demás servicios correspondientes a una provincia de tercera clase.

FONDOS EN LOS POSITOS.—Tienen estos organismos en la provincia de Castellón una gran importancia, como lo prueba el que en la cuenta corriente del Banco de España tengan un depósito por pesetas **trescientas cincuenta y cinco mil quinientas diez y ocho**, ascendiendo el capital en pesetas, entre todos, a **un millón ciento setenta y un mil ciento ochenta y cinco**.

AGUAS MEDICINALES.—Los manantiales de Castellón, Famara, Jérica, Montanejos, Morella, Navajas, Tales, Toga y Villavieja son excelentes para la cura de anemia, escrófulas, etc.

Para las enfermedades del aparato respiratorio existen los manantiales de Villavieja.

Los de Albocácer, Alfondeguilla, Almazora, Ayódar, Benas, Cabanes, Campos de Arenoso, Castelfort, Catí, Culla, Chert, Navajas, entre otros, son inmejorables para las afecciones del estómago, hígado, gota, intestinos, etc.

Benasal, Catí, Morella y Villavieja, para las afecciones propias de la mujer.

Para las afecciones de la piel, los manantiales de Benicasim, Ayódar, Chert, Lucena, Useras y Morella, entre otros, y los de Alfondeguilla, Benasal, Catí, Useras, etc., para el reumatismo y artritis, así como los de Navajas y Villavieja para la sífilis, y los de Lucena, Zorita, Villafranca, Montanejos, etcétera, para las afecciones de las vías urinarias.

Hay también diferentes puntos que son inmejorables por sus excelentes condiciones para la cura de aires, curas de reposo, estaciones veraniegas, estaciones de invierno y de baños.

Comunicaciones

COMUNICACIONES MARITIMAS.—Tiene la provincia de Castellón 112 kilómetros de costa, casi toda ella sin alteraciones, y en ella puertos tan notables como el del Grao de Castellón, Grao de Burriana, el militar y comercial de Vinaroz, en construcción su parte de ampliación, y los comerciales de que se utilizan para el embarque de la naranja, así como el puerto de refugio de Peñíscola y el que se está construyendo en Benicarló.

A esos puertos llegan barcos de cabotaje y carga, pero no hacen escala los correos, por lo cual la correspondencia marítima se envía por Valencia.

FERROCARRILES.—De la **Compañía del Norte**. Tiene la línea de Valencia a Tarragona, que la cruza en una extensión de 119 kms., pasando por los pueblos de Almenara, Chilches, Moncófar, Nules-Villavieja, Burriana, Villarreal, Castellón, Benicasin, Oropesa, Torreblanca, Alcocebre, Alcalá, Santa Magdalena, Peñíscola, Benicarló y Vinaroz.

Línea del Central de Aragón.—De Valencia a Teruel y Calatayud, cruza esta provincia en una extensión de 59 kms., pasando por las estaciones de Soneja, Segorbe, Navajas, Jérica, Viver, Caudiel, Begis, Toras y Barracas.

TRANVIAS DE VAPOR.—Línea de Onda al Grao de Castellón, y al de Burriana, con 24 kms. de recorrido.

Línea de Villarreal al Grao de Burriana, con 11 kilómetros.

Línea de Castellón al Grao de Castellón.

CARRETERAS.—De **Madrid a Castellón**, pasando por Almenara, La Llosa, Chilches, Nules, Villarreal y Castellón.

De Castellón a Tarragona, pasando por Benicasin, Oropesa, Torreblanca, Alcalá, Santa Magdalena, Benicarló y Vinaroz.

De Zaragoza a Castellón, pasando por La Pobleta, Morella, Chert, San Mateo, Salsadella, Cuevas de Vinromá, Torre Endomenech, Villanueva de Alcolea, Benloch, Cabanes, Puebla Tornesa, Borriol y Castellón.

De Teruel a Sagunto, pasando por los siguientes pueblos de esta provincia: Barracas, Viver, Jérica, Navajas, Segorbe, Geldo, Soneja y Sot de Ferrer.

De la Serafina a Vinaroz; de Onda al Grao de Burriana; de Puebla de Valverde a Castellón; de Iglesia del Cid a Alcalá de Chivert; de Vinaroz a Venta Nueva; de Jérica a Zucaína; de Puebla Tornesa a Albocácer; de Soneja a Nules; de Castellón al puente del Mijares; de Morella a Alcorisa; de Canales a Jérica; de Gátova a Segorbe; de Benicarló a San Mateo; de Chilches a Chóvar; de Onda a Caudiel; de Castellón a Burriana, más multitud de caminos vecinales que, sumados todos, nos permiten hacer el siguiente resumen:

Ferrocarriles	249	kms.	en la provincia.
Tranvías	38	"	" "
Carreteras del Estado ...	739	"	" "
Caminos vecinales	367	"	" "

LINEAS DE AUTOBUSES.—Cuenta también la provincia de Castellón de la Plana con numerosas líneas de autobuses, de las cuales son las principales las siguientes:

Del Benasal a Hostalet.

De Castellón a Villafranca del Cid, pasando por Borriol, Puebla Tornesa, Villafamés, Barona, Pelechana, Ivarzos, Puchol, Albocácer, Hostalet y Coll de Arés.

De Albocácer a Alcalá de Chisvert, pasando por Cuevas de Vinromá.

De Castellón a San Mateo, pasando por Borriol, Puebla Tornesa, Cabanes, Benlloch, Villanueva de Alcolea, Torre Embesora, Cuevas de Vinromá y Salsadella.

De Castellón a Vistabella, pasando por Borriol, Puebla Tornesa, Villafamés, La Barona, Pelechana, Adzaneta, Selleta y Tejería.

De Benicarló a Vinaroz.

De Morella a Vinaroz, pasando por Vallirana, Venta de Aire y Catí, Auroig, Chest, La Jana, Traiguera y San Jorge.

De Navajas a Santuario de Cueva Santa, pasando por Segorbe.

De Albocácer a Benicarló, pasando por Tirig, San Mateo, Cervera y Calig.

De Villahermosa del Río a Castellón, pasando por Lucena del Cid, Figueroles, La Foya y Alcora.

De Vall de Uxó a Valencia, pasando por Chilches, Almenara, Los Vallés y Sagunto.

De Villanueva de Alcolea a Castellón, pasando por Torreblanca, Oropesa, Benicasín (Villas) y Benicasín.

De Almedijar a Segorbe (estación), pasando por Castellnovo.

De Ayódar a Onda, pasando por Artera y Tales.

De Cincortres a Morella.

De Nules a Eslida, pasando por Villavieja y Artana.

De Vall de Uxó a Castellón, pasando por Rambleta, Nules, Alquerías, Villarreal y Alzamora (estación).

De Onda a Vallat, pasando por Ermitorio del Salvador y Fanzara.

De Cabanes a empalme de la carretera de Valencia a Barcelona.

De Castellón a Onda.

De Castellón a Burriana, pasando por Villarreal.

De Castellón a Nules, pasando por Almanzora y Burriana.

De Peñíscola a Vinaroz, pasando por Benicarló.

De Rosell a Uldecona, pasando por La Cenia.

De Zorita del Maestrazgo a Morella, pasando por Palanques (empalme), Ortells, Villores (empalme) y Forcall.

De Vall de Uxó a la estación de Los Valles (Valencia), pasando por Chilches, La Llosa y Almenara; y

De Rosell a Vinaroz, pasando por San Rafael y Uldecona.

CAPITAL.—La ciudad de Castellón de la Plana está situada en una llanura rodeada de terreno montañoso, en el que descuella el Pico de Peñagolosa, y a cinco kilómetros del mar, en donde está el Grao de Castellón, con el puerto, que da intensa

vida a la población y a los principales pueblos colindantes.

La gran llanura en que está situada, sembrada de multitud de casas algo parecidas a las famosas barracas valencianas, más la cantidad de "chalets" en las afueras, ocupados durante el verano por las familias más ricas de la provincia, le dan un aspecto delicioso.

Es una población limpia, de calles amplias, que lamenta hoy no haberse incorporado al movimiento acelerado de urbanización que como una fiebre ha despertado en todos los pueblos importantes. Prueba de ello, su discutido empréstito municipal, de unos cuantos millones, con destino a esta finalidad, que es estudiada por la Prensa, Corporaciones y entidades culturales, mostrándose todos en principio conformes en su realización.

Antes estuvo situada la ciudad en una colina, en las vertientes del monte en donde hoy está la ermita de Santa María Magdalena, conservándose aún ruinas de la extinguida población. En el año 1233 fué conquistada a los sarracenos por don Jaime I, y veinte años después fué trasladada al sitio que hoy ocupa, lugar delicioso y de temperatura agradable, rodeada de fuertes murallas y circundada de las huertas de la Plana.

El indicado rey hizo donación de la ciudad al hospital de San Vicente, de Valencia, hasta que don Jaime I la incorporó nuevamente a la corona, cediéndola más tarde Pedro IV de Aragón al conde Enrique de Trastámara, para volver a pertenecer a la citada corona real. Gozó de privilegios y regalías iguales a las que obtuvo Valencia, debido a los servicios y merecimientos que siempre prestó al reino.

En la guerra contra los franceses demostró heroísmo ejemplar, y en el siglo pasado siempre se distinguió por sus ideas liberales y apoyo decidido a cuanto representara progreso.

Castellón, plaza fuerte, goza de un clima templado y ameno y una abundancia y variedad de frutas que, en unión de sus hermosos paseos, amplias plazas y bien urbanizadas calles, hacen de la población una de las mejores de la provincia.

Tiene la capital una población de 35.120 habitantes y un término municipal de 107,52 kilómetros cuadrados de extensión.

ISLAS Y FAROS.—A 36 millas de la playa de Castellón están situadas las islas Columbretes, de las cuales sólo una es habitada por las familias de los faristas, y que en época de contrabando eran utilizadas para fabricar silo, donde dejaban los cargamentos en espera de poder alijarlos por alguno de los puertos próximos. A ellas llevan semanalmente provisiones para sus moradores, un barco de servicio especial del Estado.

En ellas se halla instalado un faro de primer orden, teniendo, además, esta provincia en sus costas, los del cabo de Oropesa, el de Peñíscola, y los de Burriana, Vinaroz, Grao de Castellón y Benicarló.

PASEOS, PARQUES, JARDINES Y CALLES PRINCIPALES.—Los alrededores de la capital ofrecen vistosos paseos como el del camino del Grao, el de Lidón y el de Morella y las modernas aveni-

das en la parte Oeste de la población, constituidas por bellas filas de hermosos chalets y villas de recreo, rodeadas de jardines hermosos que forman anchas calles, a semejanza de los poblados de la Costa Azul.

Las plazas son amplias, hermosas y bien cuidadas y algunas están rodeadas de espléndidos jardines.

El paseo de Ribalta, situado a la salida de la estación del ferrocarril del Norte, es de los mejores de España, admiración de todos cuantos visitan la población y orgullo de sus naturales. Tiene una gran extensión, hay en él un hermoso bosque de pinos, jardines, estanques, etc., además de algunos monumentos como el de los Mártires de la Libertad y el del guitarrista Tárrega.

Los edificios son de bonito aspecto, modernos en su mayoría, sobresaliendo como más notables los del Instituto, Ayuntamiento, Diputación, Escuelas Pías, Hospital Provincial, etc.

Las calles amplias, limpias, asfaltadas o adoquinadas y con una espléndida iluminación, hacen de Castellón una de las poblaciones más simpáticas, bellas y agradables de España.

TEATROS Y CINES.—Cuenta Castellón con un teatro magnífico: el **Teatro Principal**, más los cines siguientes: **Salón Doré**, **Royal Cinema**, **Cine Victoria** y **Cine Goya**.

BIBLIOTECAS Y MUSEOS.—Tiene Castellón una hermosa Biblioteca provincial, instalada en el Instituto Nacional de segunda enseñanza, otra Municipal y otra particular de dicha entidad cultural.

Son notables en la provincia por lo bien catalogadas que tienen sus obras y por el número y valor de las mismas, la del convento de Franciscanos de Alcalá de Chisvert, la de los Carmelitas del Desierto de las Palmas, la de las Escuelas Pías de Morella y muchas particulares de notorio mérito.

Entre los Museos merecen citarse el de arte provincial, donde se admiran los mejores cuadros de Ribalta, y, entre ellos, el cuadro de San Bruno, el mejor, sin duda, del glorioso artista; el de Historia Natural del Instituto y los de marinería, de los Pósitos de Pescadores de Castellón, Vinaroz y Benicarló.

SANIDAD E HIGIENE.—Como prueba de la cultura de Castellón, está el interés que ha mostrado por los problemas sanitarios, de los que son una prueba la organización del Instituto provincial de Higiene, Laboratorios de Análisis, Preparación de Autovacunas y sueros profilácticos, equipos de desinfección, con su sección de propaganda; autoambulancia sanitaria, dispensario antipalúdico, etcétera, todo sostenido a expensas de la Provincia o de los Municipios.

A esta obra de cultura contribuyen notablemente médicos y maestros, que, sacrificando sus horas de descanso y en armónica concordancia, dan conferencias de vulgarización, que resumen en forma de consejos, que, editados por los Ayuntamientos, distribuyen gratuitamente entre los vecinos de las localidades donde se dan.

SERVICIOS DE CORREOS, TELEGRAFOS Y TELEFONOS.—Tiene Castellón un buen servicio de Correos, a cargo de personal técnico, así como de Telégrafos y Teléfonos, cuyas tarifas son las mismas que rigen en otras provincias.

TAXIMETROS.—Dada la corta distancia que hay entre la superficie del radio de Castellón, este servicio se cobra por carrera, a razón de una peseta por carrera, y saliendo del extrarradio o para viajes especiales, a precios convencionales.

CASTELLÓN MONUMENTAL Y ARTISTICO. Muy interesante es la **Plaza Vieja**, donde se levantan las **Casas Consistoriales**, hermoso edificio del siglo xvii, que tiene tres cuerpos de orden toscano y ricos pórticos en su entrada, presentando un aspecto señorial y severo. En su interior se admiran unos cuadros de Ribalta, hijo de la ciudad.

La **Iglesia Mayor**, construida en el siglo xiv, tiene una linda fachada gótica y está flanqueada por dos torres adornadas en su remate. Tiene dos puertas laterales que responden al mismo estilo y época de la fachada principal.

En su interior, formado por una sola nave, se admiran el **Altar Mayor** y **Presbiterio**, que son de orden corintio, y en los que se admiran hermosos lienzos de Ribalta y Zurbarán. El **Ara del Altar** es un primor de ejecución, esculpido, según tradición, por manos de ángeles.

La **Torre de la Campana**, construida a fines del siglo xvi y comienzos del xvii, es de piedra labrada y tiene 50 metros de altura, siendo su forma la de un prisma octógono de cinco cuerpos iguales separadas por grandes cornisas, y en la explanada superior se alza un templete donde está la campana, popular en toda la provincia.

También es digno de visitarse el **convento de Madres Capuchinas**, para admirar la hermosa colección de cuadros de Zurbarán, verdaderas joyas artísticas.

Entre sus monumentos citaremos el **Obelisco**, erigido en memoria de los muertos en la primera guerra civil, que se alza en la **plaza de la Libertad**; la **estatua de Jaime I el Conquistador**, de grandes proporciones, en la plaza de su nombre, y el monumento al célebre guitarrista **Tárrega**.

En el **Museo Provincial** se admiran obras meritisimas del arte pictórico, especialmente de la escuela valenciana, y ocupando lugar preferente el cuadro de San Bruno, tal vez la obra más perfecta del castellanense Ribalta.

* * *

A cinco kilómetros de la ciudad está el **Grao de Castellón**, unido por una hermosa carretera bordeada de frondosos árboles y de huertas y caseríos, que le dan un aspecto pintoresco. En el **Grao** se extiende el **puerto**, dedicado a importación y exportación, con Aduanas, Sanidad Marítima y demás dependencias oficiales.

Tiene gran movimiento de mercancías, especialmente el de exportación de naranjas y frutas del término de la ciudad, que en su mayoría se encaminan a plazas extranjeras.

SECCION INFORMATIVA DE LA CIUDAD

ORGANISMOS Y DEPENDENCIAS OFICIALES

AYUNTAMIENTO

(Plaza Constitución)

Alcalde Presidente.—D. Manuel Brea Perales.

Tenientes de Alcalde.—D. Manuel Peláez Edo, D. Francisco Ramblas Viñes, D. Fernando Viñas Silvestre, D. Francisco Campos Causanilles, D. José Puig Gasulla y D. Cristóbal Fabregat Mundo.

Concejales Jurados.—D. Ezequiel Dávalos Segarra, D. Jaime Altava Rubert y D. Francisco Fabregat Cazador.

Concejales.—D. Conrado Marco Salvador, D. Juan B. Segarra Bernat, D. Enrique Tárrega Dolz, don José Alcón Marco, D. José Plá Roig, D. Pascual Soler Tomás, D. Pedro Sancho Julián, D. Bautista Boscar Albiol, D. Pedro Navarro Fábrega, D. Joaquín Vicent Giménez, D. Bautista Pachés Trilles, D. Juan B. Carbó Domenech, D. Luis Bellés Ariño, D. Francisco Brea Perales, D. José Fibla Fresquet, D. Rafael Moliner Pallardó, D. Constantino Peña Bagán, D. Juan Fabregat Dolz y don Fernando Gasset Lacasaña.

Oficinas

Secretario.—D. José Vilaplana Mercader.

Oficial Mayor. D. Agustín Beto-ret Piñol.

Interventor.—D. Antonio Soto Casado.

Tesorero Depositario.—D. Francisco Viciano Pellicer.

Archivero Cronista.—D. Salvador Guinot Vilar.

Recaudador.—D. Joaquín Galofre Fabregat.

Director de Paseos.—D. Francisco Tirado.

Negociado de Obras públicas

Arquitecto.—D. Francisco Maristany Casajuana.

Aparejador.—D. José María Man-glán Sanchiz.

Delineantes.—D. Bernardo Artolá Soligó y D. Antonio Chillida Bellido.

Cuerpo Facultativo Municipal

Médicos.—D. Pío Segura Llorens, D. Joaquín Castello Soler, D. Eugenio Torres Benedito, D. Ramón Penichet Delgado, D. Juan Marco Salvador, D. Maximiano Alloza Vidal, D. José Forcada Príncipe y D. Sixto García Lluís.

Practicantes.—D. José Cardona Forné, D. Salvador Garriga Gallart y D. José García Ortiz.

Dentista.—D. Juan Colón Ríos.

Comadrona.—D.^a Josefa Gozalvo.

Farmacéutico.—D. Enrique Ortiz Soriano.

Cuerpo de Bomberos

Comandante Jefe.—D. Luis Ros de los Ursinos.

Brigada.—D. Francisco Bainat Masip.

Médico afecto.—D. José Forcada Príncipe.

Matadero

(Bermúdez de Castro, 114)

Veterinario Director.—D. Rodrigo Beltrán García.

Recaudador.—D. Pascual Forcada Peris.

ADUANA

(Grao de Castellón)

Administrador.—D. José Mies Sánchez.

Segundo Jefe.—D. Lucas R. del Cero y Fernández.

Vista Oficial de 1.^a—D. Felipe López Irastorza.

Vista Oficial de 2.^a—D. Ramón Pascual Feltre.

Oficiales Administrativos.—Don Alejandro Gutiérrez Sanjuan y don Joaquín López Abente.

Mecanógrafa.—D.^a Emilia López de Saa y R. de Villa.

AUDIENCIA PROVINCIAL

Presidente.—Ilmo. Sr. D. Luis Zapatero y González.

Fiscal.—Ilmo. Sr. D. Francisco de A. Segrelles Níguez.

Magistrados.—D. Víctor Serrano Trigueros y D. Luis Zapatero Rodríguez.

Magistrados suplentes.—D. Sebastián Carpi y Gil y D. Julián Poy Villarejo.

Teniente Fiscal.—D. Julio Fernández y Divar.

Fiscal sustituto.—D. Francisco Segarra y García.

Secretario.—D. José Cisneros y Lizandra.

Oficiales primeros.—D. Manuel Rodríguez Pons y D. Francisco Jovani y Marín.

Oficial segundo.—D. Ramón Castell y Forner.

Alguaciles.—D. Vicente Miró Miró y D. José Martínez Jiménez.

Tribunal Provincial Contencioso Administrativo

Presidente.—El de la Audiencia.

Magistrados.—Los de la Audiencia.

Vocales.—D. Agustín Pastor Olivier y D. Antonio Escartín Gavín.

Fiscal. D. Alfredo Cejudo y Llejet.

Secretario.—D. José Cisneros Lizandra.

Oficiales.—D. Francisco Jovani y Forner y D. Ramón Castell Forner.

Juzgado de Instrucción

Juez.—D. Rogelio Ruiz y Cuevas.

Secretario Judicial.—D. José María López y Orozco.

Oficiales Habilitados.—D. Tiburcio Contreras y Carrión y D. Agustín Vilanova y Subirats.

Juzgado Municipal

Juez.—D. Miguel Llasola Rodríguez.

Juez suplente.—D. Francisco Segarra García.

Fiscal.—D. Ramón E. Feltres Torres.

Fiscal suplente.—D. Domingo Martín Pascual.

Secretario.—D. Juan Calduch.

Secretario suplente.—D. Joaquín Gascó.

CAMARA OFICIAL DE COMERCIO E INDUSTRIA

Presidente.—D. Joaquín Sales Belenguer.

Vicepresidente.—D. Gerardo Roig Vives.

Contador.—D. Plácido Gómez Pérez.

Tesorero.—D. Antonio Gor Puerta.

Vocales.—D. Juan Peris Masip, don José Pascual Cazador, D. José Forés Porcar, D. Manuel Piñón Torrella, D. Antonio Puig Rovira, D. Manuel Porcar Bellido, D. Vicente Ulldemolins Lana, D. Enrique Gimeno Tomás, D. Vicente García Petit, D. Juan Fabregat Dolz, D. Francisco Fabregat Cazador, D. José Pascual Viciano, don Francisco Peris Sidro, D. Pascual Ribés Centelles, D. Tomás Viciano Prades y D. José Marzá Año.

Secretario.—D. Miguel Armengot Fernández.

CAMARA OFICIAL DE LA PROPIEDAD URBANA

Presidente.—D. Manuel Alegre Villar.

Vicepresidente 1.º.—D. Manuel Vives Torres.

Vicepresidente 2.º.—D. Francisco Rambla Viñes.

Tesorero.—D. Bautista Blasco Domingo.

Contador.—D. Constantino Peña Culla.

Vocales.—D. Manuel Porcar Bellido, D. Antonio López Martín y don Antonio Hernández Ripollés.

Secretario.—D. José Gasset Ozcariz.

COLEGIOS PROFESIONALES

De Abogados

Decano.—D. Luis Fabra Sanz.

Diputados.—D. Sebastián Carpi Gil y D. Norberto Ferrer Calduch.

Tesorero.—D. Manuel Brevia Perales.

Secretario.—D. Federico García Pérez.

Oficial Bibliotecario.—D. Francisco Jovaní Marín.

De Agentes de Aduana

Presidente.—D. Sebastián Plá Roca.

Vicepresidente.—D. Carlos Esparducer.

Tesorero-Contador.—D. José María Belles.

Secretario.—D. Luis Belles.

Vocal.—D. Manuel Romero.

De Agentes Comerciales

Presidente.—D. Tadeo Mallach Muesties.

Vicepresidente.—D. Juan Bustos González.

Contador.—D. Joaquín Galofre Fabregat.

Tesorero.—D. Manuel Adell García.

Secretario.—D. Manuel Lscuder Ramón.

Vocales.—D. Francisco Benedito Redón, D. Vicente Ulldemolins Lana, D. José Babiloni Soriano, D. Eduardo Rosell Soriano, D. Nazario Sancho Varella, D. Jaime Altaeva Escorihuela, D. Francisco Cazador Gimeno, D. Enrique Ramos Dubau, D. Félix Gimeno Martínez, D. Juan Sanchis Lloréns, D. Andrés Carrión Chaumel, D. Manuel Peña Alberó, D. Pedro Ráfonls Surdó, D. Joaquín Roig Dols, D. Victorino Villagrasa Enrich, D. Ramón Benages Casanova, D. Marino Ferrer Espinosa, D. Enrique Marco Vilar y D. Apolinar Tejedor Heller.

De Corredores de Comercio

Síndico-Presidente.—D. Tomás Bellver Clará.

Tesorero-Archivero.—D. Jaime Bellver Hugues.

Secretario-Contador.—D. Juan Antonio Aldell Albella.

De Farmacéuticos

Presidente.—D. Ernesto Soler Brevia.

Vocal 1.º.—D. Ramón Massó Capdevila.

Vocal 2.º.—D. Ricardo Albert Segarra.

Vocal 3.º.—D. Carlos Pérez Mezquita.

Contador.—D. Juan A. Castelló Soler.

Tesorero.—D. Manuel Font Babiloni.

Secretario.—D. Benjamín Fabregat Martí.

De Médicos

(Cardona Vives, 31)

Presidente.—D. Vicente Gea Mariño.

Vicepresidente.—D. Juan Bautista Bellido Tirado.

Tesorero.—D. José Forcada Príncipe.

Contador.—D. José María Alegret Martínez.

Secretario.—D. Sixto García Luis.

De Practicantes

(Cardona Vives, 33)

Presidente.—D. José Aguilar.

Vicepresidente.—D. Francisco Llorens.

Secretario.—D. Vicente Bellido.

Contador.—D. Enrique Gimeno.

Tesorero.—D. Juan Ramírez.

Vocales.—D.ª Amalia Llorens, don Otilio Monfort, D. Joaquín Barberá, D. Clemente Marín, D. Manuel Talamantes, D. Sacramento Segarra, don Miguel A. García, D. Manuel Ara y D. Pablo Gil.

Del Secretariado Local

Presidente.—D. Alejandro Lorente Solaz.

Vicepresidente.—D. Vicente Gimeno Michavila.

Tesorero.—D. Miguel Miralles Cortés.

Contador.—D. Rafael Fabra Compte.

Secretario.—D. Victorino Cimarro Castell.

Vocal interventor.—D. Cayetano Bigné Roig.

Vocales.—D. Daniel Climent Roig, D. Julián Grijalbo Guía, D. Pedro Izquierdo Calvo, D. Amadeo Tena Tena, D. Rogelio Chillida Chozza, don Vicente Grañana Ortí, D. Santiago García Abad, D. Herminio Sebastián Cubel y D. José Cid López.

De Veterinarios

Presidente.—D. Vicente Dualde Mesguer.

Vicepresidente.—D. Alfredo Mulet Adriá.

Tesorero.—D. Ernesto García Celdas.

Secretario.—D. Rodrigo Beltrán García.

Vicesecretario.—D. Juan Bautista Grañana Ortí.

Vocales.—D. Miguel Iberranz Ruiz, D. Adolfo Segarra Querol, D. Joaquín Ferreres Querol, D. José Lluessa Villalobos, D. Rafael Berrudo Rayo, D. Manuel Izquierdo Gil y don Gregorio Blasco Julián.

CORREOS

Administración principal
(González Cherma, 132)

Administrador.—D. Patricio Sevilla Ripoll.

Jefe Interventor.—D. Timoteo Montón Galvis.

Jefe Inspector.—D. Vicente Carrasco Vila.

Jefe de Certificados.—D. Eduardo Llopis Miralles.

Jefe Secretario.—D. Cipriano Sabirón Polo.

CUERPO CONSULAR

Alemania.—D. Juan Pérez Masip, agente consular.

Argentina.—D. Eugenio Roig, vicecónsul honorario.

Francia.—D. Julio Alcón Faldos, agente consular.

Gran Bretaña.—Philip Digley Leatoyd, V. C.

Noruega.—D. Enrique Gimeno Tomás, V. C. honorario.

Panamá.—D. José Simón Hernández, V. C. honorario.

Perú.

DIPUTACION PROVINCIAL

Presidente.—D. José Castello y Tárraga.

Vicepresidente.—D. Ramón Salva-
dor Monferrer.

Diputados.—D. Luis Fabra Sanz,
D. José Morillo del Pozo, D. Francis-
co Gómez Cortés, D. Manuel Jiménez
Rollo, D. Joaquín Agramunt Cortés,
D. Juan Pérez Masip, D. Joaquín Gó-
mez Aparici, D. Vicente Gea Mariño,
D. Juan Aragonés Champín, D. Anto-
nio Gor Puerta y D. Manuel Vives
Torres.

Secretaría

Secretario.—D. Vicente Gimeno Mi-
chavila.

Oficial Mayor.—D. Santiago Prim
Martorell.

Oficiales.—D. Francisco Villaroig,
D. José Granell, D. Salvador García,
D. Joaquín Castelló y D. Juan Vidal.

Intervención

Interventor. D. Joaquín Sales Ta-
rancón.

Contador.—D. José Albi Martín.

Oficiales.—D. José Badía Estrada
y D. Vicente Socarrades.

Depositaria

Depositario.—D. Alfonso Blanco
Blasco.

Oficial.—D. Eduardo Requena So-
ler.

Arquitectura Provincial

Arquitecto.—D. Luis Ros de los
Ursinos (interino).

Vías y Obras

Ingeniero Jefe.—D. Alfonso Aznar
(accidental).

Sobrestante.—D. Francisco Pérez
Melero.

Cuerpo Médico Provincial

Decano.—D. Ramiro Herrero.

Médicos.—D. Luis Senis, D. Juan
Peña Arnau, D. Julio Roca Chillida,
D. Juan B. Bellido Tirado, D. José
Candela Ortells y D. Luis Batalla
González.

Practicantes.—D. José Pascual Ca-
latayud, D. Francisco Bueso, D. Juan
Segarra, D. Juan Ramírez, D. José
Calvo, D. Cristóbal Montoliu, D. Ma-
nuel Bueso, D. Vicente Porcar y don
Juan Barberá.

Hospital Provincial

Director.—D. Manuel Vives Torres.

Administrador.—D. Pedro Villa-
nueva.

Casa de Beneficencia

Administrador.—D. Emilio Gascó.

Hospicio

Director.—D. Antonio Gor Puerta.

Escuela de Cerámica

(Establecida en Onda)

Subdirector.—D. Rafael Gaya.

ESCUELA DE ARTES Y OFICIOS

Director.—D. Vicente Castell Do-
menech.

Secretario.—D. Bernardo Artola
Soligó.

ESCUELA NORMAL DE MAESTRAS

Directora.—D.^a Manuela Pérez Sol-
sona.

Secretaria.—D.^a Concepción García
Amador.

Profesoras numerarias.—D.^a Ma-
nuela Pérez Solsona, D.^a Rosario Pé-
rez Solernón, D.^a María Rosario Fer-
nández, D.^a María Desamparados Ibá-
ñez Lagarda, D.^a Carmen Martín Ci-
fuentes y D.^a María Antonia Jiménez
Moratilla.

Profesores especiales.—D.^a María
Cristina Sánchez Varó, D. Emilio
Aliaga Romagosa, D.^a Julia Villén
del Rey, D. Juan Bautista Pascual
Mateu y D. Martín Rodríguez López.

Auxiliares.—D.^a Micaela Iglesias
Martín, D.^a Restituta T. Martín
Arandía, D.^a Concepción Salvador
Aldea y D.^a Concepción García Ama-
dor.

Ayudantes.—D.^a Aurora Soler Sor-
ni, D.^a Angeles Fabregat Aparici, don
Federico Fuertes, D.^a María del Pilar
Blasco, D.^a Encarnación Bas García y
D.^a Carmen Roig Peñalver.

Regente de la Escuela Práctica.—
D.^a Emilia Valle Pons.

GOBIERNO CIVIL

(Calle Mayor)

Gobernador.—Excmo. Sr. D. Luis
Feas Rodríguez.

Secretario.—D. Antonio Escartín
Gavín.

Negociados

Fomento.—D. Juan Lloret Algarra.
Orden Público.—D. Ismael Garcés
Díaz.

Registro General.—D. Francisco
Tormo Pastor.

Abastos.—D. Tomás Núñez Rivera.
Boletín.—D. Francisco Tormo Pas-
tor.

Ayuntamientos.—D. Gerardo Purón
Orquín.

Asociaciones.—D. Ismael Garcés
Díaz.

Transportes.—D. Juan Lloret Al-
garra.

Juntas Provinciales

Presidente.—Sr. Gobernador civil.

De Economía

Secretario.—D. Tomás Núñez Ri-
vera.

De Beneficencia

Secretario.—D. Gerardo Purón Or-
quín.

De Protección a la Infancia y Repre- sión de la Mendicidad

Secretario.—D. Manuel Gayas Llo-
pis.

De Sanidad

Vicepresidente.—El Presidente de la
Diputación.

Secretario.—El Inspector Provincial
de Sanidad.

De Protección de Animales y Plantas

Secretario.—D. Manuel Bellido Ru-
bert.

Junta Ciudadana

Secretario.—D. Antonio Escartín
Gavín.

Mancomunidad Sanitaria

Secretario.—D. Cayetano Viñé
Roig.

Inspección de Vigilancia

Comisario Jefe.—D. Ramón Alís
Marco.

Inspectores.—D. Carlos Gallego y
D. José Pinazo.

Cuerpo de Seguridad

Teniente Jefe.—D. Francisco del
Cacho Vinarroch.

GOBIERNO MILITAR

Gobernador.—Excmo. Sr. D. Ma-
nuel Llanos Medina, General.

Secretario Jefe de E. M.—D. Ra-
fael Domínguez Otero, Comandante.

Ayudante.—D. Gonzalo Rodríguez
Romero, Comandante.

Oficial de O. M.—D. Ramón Sa-
rrión González.

Auxiliar de O. M.—D. José Ma-
drigal.

Intendencia Militar

(Plaza del Rey, 17)

Jefe.—D. Joaquín Guijarro del
Olmo.

Comisaría de Ejército

Jefe.—D. Antonio Caballero More-
no, Comisario de 2.^a

Zona de Reclutamiento y Reserva, núm. 22

Coronel.—D. Félix Molina Parcent.
Comandante Mayor.—D. Federico
de Francia Bellver.

Comandante Auxiliar.—D. Luis Co-
rreas Monforte.

Capitán Secretario.—D. Melquiades
Arroyo Pérez.

Capitán Cajero.—D. Marcelino Dueñas Goicoechea.

Batallón Caja de Recluta núm. 51

Teniente Coronel.—D. Luis Ferrer Pérez.

Capitán Detall.—D. Alfonso de Cachavera Santo Domingo.

Capitán.—D. Joaquín de los Santos Viciano.

Circunscripción de Reserva núm. 51

Comandante Jefe.—D. Julián Mora Solano.

Capitanes Depósito.—D. Emilio Camahort Esteve y D. José Pavón Llobregat.

Tenientes.—D. Francisco Gimeno Segarra y D. Manuel Monfort Villén.

Guarnición

Regimiento de Infantería de Tetuán, núm. 45.

Comandancia de Carabineros

Jefe Teniente Coronel.—D. Francisco Gómez Torner.

2.º Jefe Comandante.—D. Luis Villén Paricio.

Jefe de Servicio Comandante.—D. Fausto Serrano Pellejero.

Habilitado Capitán.—D. Honorio Ramos Fernández.

1.ª Compañía Capitán.—D. Angel Serrano Martínez.

Capitán—D. Gonzalo Fernández Tamayo.

Tenientes.—D. José Molina Márquez, D. Venancio Mira Rull, don Angel García de la Hoya y D. Domingo Díaz López.

Alféreces.—D. Victoriano Sánchez García y D. Agustín Cheliz Bernal.

Comandancia de la Guardia civil

Jefe Teniente Coronel.—D. Emilio Garrido Felipe.

2.º Jefe Comandante.—D. Eusebio Ruiz Guerra.

Capitán.—D. Cristóbal Roda Navarro.

Teniente.—D. Luis Hernández Blasco.

HACIENDA

Delegado.—Ilmo. Sr. D. Crispulo José Santos García.

Secretario.—D. Vicente Falomir Pachés.

Intervención

Interventor.—D. Antonio Fiestas Rodríguez.

Oficial.—D. José Torres Iriarte.

Tesorería-Contaduría

Tesorero - Contador.—D. Joaquín Costa Ruipérez.

Jefe de Negociado.—D. Juan Reguart Fraile.

Oficial.—D. Arturo Pérez Martínez.

Depositaría-Pagaduría

Depositario Pagador.—D. Gonzalo Sales Traver.

Oficiales de 1.ª.—D. Juan Gosalbo, D. Federico Ballester, D. Serafín Salvador y D. Juan Alguacil.

Oficiales de 2.ª.—D. Francisco Aznar y D. Luis Compte.

Oficial de 3.ª.—D. Francisco Lleo Benlliure.

Contabilidad

Tenedor de Libros.—D. Manuel Martínez González.

Oficiales.—D. Salvador Calabuig y D. Manuel Casals.

Administración de Rentas públicas

Administrador.—D. Emilio Cirugeda y Gamboa.

Liquidadores de Utilidades.—Don Constantino Giménez Oliveras y don José María Laborda e Ibañez.

Oficiales de 1.ª.—D. Carlos Hanon, D. Julio Segura, D. Pedro Pérez, don Tomás Rubio y D. Luis Velázquez Valdivieso.

Oficiales de 2.ª.—D. Joaquín Ram Borjas y D. Juan Penalva Moreno.

Oficial de 3.ª.—D. Genaro Casas.

Abogacía del Estado

Abogado Jefe.—D. Tomás Goñalons Querol.

Abogado interino.—D. Juan Vilor Serna.

Oficial.—D. E. Juan Viló de Bertrán.

Inspección

Ingeniero Industrial.—D. Francisco Alifonso Raga.

Inspectores diplomados.—D. Antonio Viñas Torres y D. Romualdo Hervás Martínez.

Profesor mercantil.—D. Joaquín Buxó Abaigar.

Archivo

Archivero.—D. Luis Revest Corzo.

Negociado de Alcoholes

Jefe. Oficial de 2.ª.—D. Nicolás Martí y Martín.

INSTITUTO NACIONAL DE SEGUNDA ENSEÑANZA

Director.—D. José de la Torre Rebullida.

Vicedirector.—D. Enrique Selfa Mas.

Secretario.—D. José María Conillera Caballé.

Vicesecretario Archivero.—Don Eduardo Juliá Martínez.

Catedráticos.—D. José Sanz de Bremond Aparisi, D. José de la To-

rre Rebullido, D. Vicente Martínez Gámez, D. Juan San Emeterio Ruiz, D. Enrique Selfa Mas, D. Eduardo Juliá Martínez, D. José María Conillera Caballé y D. Francisco Sánchez Faba.

Profesores.—D. Emilio Aliaga Romagosa, D. Martín Rodríguez López, D.ª Julia Villén del Rey, D. Francisco Cantó Ibañez y D. Juan Bautista Pascual Mateo.

Auxiliares.—D. Manuel Font Babiñoni, D. Salvador Guinot Vilar, don Bernardo Torrès Solivó y D. Juan Bautista Serra Granell.

Ayudantes numerarios.—D. Emilio Llopis Agost, D. Luis Revest Corzo, D. José Pascual Campo y D. Agustín Zaragoza Serrér.

Oficial de Secretaría.—D. Manuel Fernández-Caycolla y Piñol.

INSTRUCCION PUBLICA

Inspección de primera enseñanza

Inspector Jefe.—D. Emilio Monseerrat Colás.

Inspectores de zona.—D. Federico García Díaz y D.ª Consuelo Alonso Benayas.

Sección Administrativa de primera enseñanza

Jefe.—D. Gregorio Blasco Julián.
Oficiales.—D. Miguel Adrover Inos y D. Anselmo Coloma Verdú.

ESCUELAS NACIONALES

Graduadas de niños

(Grupo Centro)

Director.
Maestros.—D. Francisco Soler Fornas y D. Cándido Jacinto Sola.

Grupo Monserrat

Director.—D. José María López Alarcón.

Maestros.—D. Vicente Artero Martínez y D. Francisco Rodríguez Bernal.

Grupo Ronda Magdalena

Director.—D. Juan A. Bartual Ortiz.

Maestros.—D. Vicente Artero Pérez y D. Alejandro Velilla Franco.

Grupo Pi y Margall

Director.—D. Manuel Gimeno García.

Maestros.—D. Manuel I. Monrro-nis.

Desdobladas y Unitarias

Maestros.—D. Severino Merce Dolz, D. Agustín Montoliu Cabedo, D. Francisco Roca Segarra, D. Antonino Montoliu Gorriç, D. Joaquín Selma Fontanet, D. José Salvador

Garcerán, D. Francisco A. Soler Sorri, D. Lorenzo Ferrer Aparicio y don Tomás Estelles Lluch.

Unitarias de niñas

Maestras.—D.^a Trinidad Campmany Planas, D.^a Dolores Erdozain Lacort, D.^a Francisca Ferrer Estur, D.^a María de Gracia Blascó Cerdá, D.^a María Encarnación Pastor Albors, doña María del C. Herrero Franch, D.^a Ramona Fabregat Sanz, D.^a Magdalena Carbonell Fabregat, D.^a María Valls Puchol, D.^a Evarista J. Andrés Castell, D.^a María E. J. Andrés Castell, D.^a Julia Soriano Jarque, D.^a Trinidad Girona Dualde, D.^a María Garcés Vericad, D.^a Francisca Miravalls Salvadó, D.^a Carolina Ortega Cabrera, D.^a Natalia Gil Domingo y doña María Concepción Blasco Escrig.

JEFATURAS PROVINCIALES

Del Catastro de la Riqueza Urbana

(Plaza de Tetuán, 11)

Arquitecto Jefe.—D. Ricardo Vauterel Ilario.

Arquitecto.—D. Adrián Llombart Alegret.

Aparejadores.—D. Emilio Benavent Lucas y D. Salvador Mañes Escrivá.

Auxiliares administrativos.—D. José María Martín Peralá y D. José Caldeiro Sánchez.

Del Catastro de la Riqueza Rústica

Ingeniero Jefe.—D. Gonzalo Molina Jimeno.

Ayudante Secretario.—D. Joaquín Blas Ferrate.

Auxiliares administrativos.—D. José Garrigués Simó, D. Alvaro Zaera Herrero y Srta. Manuela Mínguez Blas.

Brigada de Avance

Ingeniero.—D. Rafael Pascual Lloret.

Ayudantes.—D. Vicente Martínez Cros y D. Constantino Irún Pardo.

Ayudantes conservadores.—D. Andrés de la Cruz Munera, D. Victoriano Fernández Garcés, D. Salvador Giner Rodríguez, D. Salvador Roger Vázquez, D. Juan Sánchez Roldán, D. Antonio Calle Rodríguez, D. Francis Larey Jara, D. Juan Jiménez Tarifa, D. José Barján Gallach y don Joaquín Bas.

Auxiliares administrativos.—Don Juan Ruiz Ofiate, D. Guillermo Vaquero, D. José García Ochando, don Pedro Menguado, D. Miguel Bartolomé y D. Cesáreo Domínguez.

Delincaente.—D. José Martínez Martínez.

Del distrito Forestal

(Sección de Castellón)

(González Chermá, 97)

Ayudante.—D. Bernardo Mundina.

De Estadística

Auxiliar.—D. Terencio Escorihuela.

Jefe.—D. Ramón Roig Llorens.

Ayudantes.—D. Joaquín Armengot Gimeno, D. Vicente Rodríguez Pérez, D. Pedro Cano Nebot y D. Joaquín Morello Núñez.

De Industrias

Ingeniero Jefe.—D. Alfonso Segura Sánchez.

Fiel Contraste de Pesas y Medidas.—D. Vicente Vila Moreno.

Verificación de contadores eléctricos.—D. Alfonso Segura Sánchez.

Verificación de líquidos y gases e Inspección de Automóviles.—D. José Aubán Amat.

De Obras públicas

(González Chermá)

Ingeniero Jefe.—D. Luis María Velasco y Páramo.

Ingenieros.—D. Antonio Arnal Alfonso y D. Tomás Quesada Alfonso.

Ayudantes.—D. Alvaro Remigio Mateo, D. Juan Rivera Gonell, don Juan Bautista Traver Tomás, D. Manuel Luna Leiva, D. José Chillida Bellido, D. Francisco Barceló Marco, D. Vicente Fernández Cheza y don Gonzalo Puerto Domenech.

Pagador.—D. Eduardo Marco Salvador.

Delincaentes.—D. Ramón Paus Alsina, D. Manuel Pérez Alaman y don D. Maximino Orts Galán.

Escribientes.—D. Jaime Guimerá Laporta, D. Miguel Ortiz Huguet, don Jesús Aicart de Roca, D. Vicente Providenciales Gas, D. Adolfo Olguin Gaitán, D. Antonio Gasco Ros, D. Joaquín Laureano Solsona, don Eduardo Marco Fernández, D. Emilio González Alcázar, D. Virgilio Fernández Díaz y D. Arturo Velasco Cruz.

Torreros de Faros

En Burriana.—D. Cipriano Eibert Campos.

En Castellón.—D. Francisco Alegre Fabregat.

En Oropesa.—D. Mariano Aguirre Lorente y D. José Badenes Arquer.

En Peñíscola.—D. Antonio Aguirre Guerra y D. José Vicente Lloret Llorca.

En Benicarló.—D. Francisco Soriano Ortí.

En Islas Columbretes.—D. Juan Luis Callau Cros, D. Higinio García Blasco y D. Baldomero Castelló Pérez.

En Vinaroz.—D. José Martí Tur.

Suplentes.—D. Eduardo Codina Ballesster y D. Benigno Sanso Bernat.

Del Servicio Agronómico Nacional

Ingeniero Jefe.—D. Porfirio Palacios López.

Ingeniero al Servicio de Plagas.—D. Tomás Martín Penasco y Camacho.

Ayudante.—D. Eliseo Coloma Serra.

Oficial administrativo.—D. José Jimeno Carpi.

Escribiente.—D. Ernesto Casas Torres.

Mozo del Laboratorio.—D. Ramón Fayos Lliso.

Capataz de Cultivos.—D. Serafín Asensi.

Conserje.—D. Manuel Marqués.

JUNTA DE OBRAS DEL PUERTO

Presidente.—D. Juan Peris Masip.
Vicepresidente.—D. Joaquín Sales Belenguer.

Vocal Interventor.—D. Manuel Más Alfonso.

Vocal Interventor suplente.—Don Antonio Gor Puerto.

Secretaría y recaudación

Secretario Contador.—D. José Simón Hernández.

Depositario Pagador.—D. Tomás Sales Belenguer.

Auxiliar (Oficial).—D. Ildelfonso Ribelles Safont.

Auxiliar (Interventor arbitrios).—D. Manuel Ripollés Pérez.

Auxiliares.—D. Bernardo Pérez González y D. Federico Vidó Rodríguez.

Conserje (cobrador).—D. Pedro Mon Cardona.

Dirección Facultativa

Ingeniero Director.—D. Carlos G. Espresati Sánchez.

Ingeniero auxiliar.—D. Vicente Ramón Yerbes.

Sobrestante.—D. José V. Almela Agost.

Delincaente.—D. José María Masustegui Dávalos.

Comisario.—D. Gonzalo G. Espresati Sánchez.

Químico.—D. Juan Sanjuan Escribano.

Auxiliar práctico obras.—D. Antonio Pascual Felip.

Oficial.—D. Antonio Alloza Pastor.

Auxiliar.—D. Vicente Bueso Herreras.

MARINA

Capitán del Puerto.—D. Emilio Montero y García, Capitán de Corbeta.

Celador del Puerto.—D. Andrés Soto Pérez.

Marineros.—D. Vicente Torrents Beltrán y D. Vicente Trilles Navarro.

NOTARIAS

Notarios.—D. José L. Espinosa Gosalbo, D. Raimundo Noguera Guzmán, D. José Mendoza Ortega y D. Julio Nieto Carrión.

REGISTRO DE LA PROPIEDAD

Registrador.—D. Jesús Corujo Valvidares.

SANIDAD NACIONAL

Inspector Provincial.—D. Manuel Such Sanchiz.

Subdelegado de Medicina.—D. Ramiro Herrero Silvestre.

Subdelegado de Farmacia.—D. Enrique Ribes Sangüesa.

Subdelegado de Veterinaria.—Don José Ferrer Viciano.

Higiene y Sanidad Pecuarias

Inspector Provincial.—D. José Moreno Martín.

Instituto Provincial de Higiene

Director.—D. Manuel Such Sanchiz.

Subdirector.—D. Javier Vidal Jordana.

Sección de Microbiología.—El mismo.

Sección de Química.—D. Vicente Tena Carbó.

Sección de Veterinaria.—D. José Moreno Martín.

Parque de Desinfección.—D. Manuel Sunch Sanchiz.

Profilaxis Venérea.—El mismo.

Profilaxis Profesor.—D. Francisco Cantó Ibáñez.

SANIDAD EXTERIOR**Estación Sanitaria del Puerto**

Director.—D. Antonio Jiménez García.

SINDICATO DE POLICIA RURAL

Presidente.—D. Francisco Fabregat Ripollés.

Vicepresidente 1.º.—D. José Morelló del Pozo.

Vicepresidente 2.º.—D. Antonio Roig Dols.

Síndico Interventor.—D. Luis Ros de Ursinos y Polo de Bernabé.

Síndicos Vocales.—D. Bautista Blasco Ferrando, D. Cristóbal Fabregat Mundo, D. Pedro Ramos Marco, D. Miguel Barberá Albiol, D. Cristóbal Tirado Ventura, D. José Igual Remolar, D. Manuel Vilarroig Nos y D. Pedro Ruiz Boix.

Secretario.—D. Juan B. Cruzado Martín.

SINDICATO DE RIEGOS

Presidente.—D. José Morelló del Pozo.

Vicepresidente.—D. Francisco Llopis Albiol.

Secretario.—D. Ramón Morelló y Climent.

Jueces de Aguas.—D. Miguel Balado Breva y D. Bautista Mut Armengol.

Síndico.—D. Salvador Masip Navarro, D. Pedro Segarra Pascual, don Vicente Petit Claramonte, D. Vicente Blasco Pastor, D. Miguel Rodes Tirado, D. Vicente Plá Sales, D. Francisco Segarra Marco y D. Cristóbal Fabregat Mundo.

Jurado de Riegos

Presidente.—D. Vicente Prades Badenes.

Vicepresidente.—D. Salvador Masip Pellicer.

TELEFONOS

Encargada Castellón.—Srta. María del Carmen Más Blanco.

Encargado Grao.—D. Jaime Marzo Dolz.

TELEGRAFOS**Centro Provincial**

Jefe del Centro.—D. Eduardo Montaner y Renier.

Segundo Jefe.—D. Angel Gorrioz y Lucas.

Jefes de Negociado.—D. Eduardo Fons y Gil y D. Julio Torres y Fola.

TRABAJO**Inspección Provincial**

Inspector.

Comités Paritarios de Materiales y Oficios de la Construcción. Comercio en general, Vestido y Tocado, Agua, Gas, Electricidad y Peluquerías

Presidente.—D. José Renau Viciano.

Vicepresidente.—D. José Tárrega Berenguer.

Secretario.—D. José Castelló-Tárrega Arroyo.

LA SEGU- RIDAD CO- MERCIAL

Apartado de Correos 1016

MADRID

ANTIGUA CASA FUN-
DADA PARA EL SUMI-
NISTRO DE INFORMES
COMERCIALES CON-
TROLADOS

SOMOS ÚNICOS ESPE-
CIALIZADOS QUE GA-
RANTIZAMOS ESTE
SERVICIO EN ESPAÑA.

Solicite usted las condiciones y precios de nuestros abonos.

INDUSTRIA, COMERCIO Y PROFESIONES DE LA CAPITAL

Abacerías

Agost Altabo (Tomás). Alcora, 86.
 Bastán Mallach (Mariano). Grao.
 Bereguer Fortes (Jaime). Lidón, 3.
 Castell Soriano (María). Magdalena, 26.
 Cruz Vilar (Manuela). Progreso, 14.
 Fabregat Casanilles (Francisco). S. Miguel, 39.
 García Pachés (Vicente). Forquilla, 43.
 Juan Roca (Francisco). Grao.
 Manteca Renau (Emilio). Libertad, 80.
 Martí - Guía (Francisco). Libertad, 94.
 Mateo Valls (Rosa). R. Vila, 46.
 Meseguer Freser (Vicente). Costa, 53.
 Miralles Traver (Luis). Pi y Margall, 106.
 Navarro Guirol (Manuel). P. Huerto Más, 19.
 Pascual Gómez (Isidro). Pueblo, 86.
 Pérez Flors (Vicente). C. Vives, 18.
 Reboll Esteve (Magdalena). P. Clavé, 42.
 Rubio Martí (Hipólito). R. Vila, 38.

San José Llorens (Bienvenido). A. Climent, 21.
 Sousa Molina (Dolores). C. Noroña.
 Sebastián Gascó (Antonio). Zaragoza, 20.
 Silvestre Lonas (Joaquín). Mijares, 82.
 Trilles Arnal (Vicente). Grao.
 Varaestrecha Balfagó (Amparo). Diagonal.
 Villarroja Pallarés (Antonio). P. Clavé, 25.

Abogados

Aragones Champín (Juan). Mayor, 12.
 Avinent Gimeno (Juan). Mayor, 12.
 Beltrán Manrique (Rodolfo). P. Paz, 9.
 Belliure Aparici (Vicente). Ruiz Vila, 28.
 Breva Perales (Manuel). Cervantes, 15.
 Borzo Dicarbinati (Emilio). Hotel Suizo.
 Carpi Gil (Sebastián). Mayor, 21.
 Castell Amiguet (José A.). E. Viciano, 1.
 Castelló Tárrega Arroyo (José). Mayor, 103.
 Cortina Peiró (Antonio). Obelisco, 5.

Cruzado Martín (Juan B.). A. Tárrega, 25.
 Chillida Nos (Jaime). Peseta.
 Fabra Sanz (Luis). Falcó, núm. 2.
 Ferrer Colduch (Norberto). Gasset, 8.
 García Pérez (Federico). Escultor Viciano, 17.
 Gari Martí (Santiago). G. Chermá, 70.
 Gimeno Michavila (Vicente). Ruiz Zorrilla, 28.
 Ibáñez Rizo (Ernesto). G. Chermá, 19.
 Lucía Lucía (Luis). Colón, núm. 62.
 Llansola Rodríguez (Miguel). S. Luis, 39.
 Morelló del Pozo (José). Gasset, 6.
 Ortells Aparici (José). Alloza, 24.
 Pastor Oliviet (Agustín). C. Vives, 29.
 Pelecha Guerrero (Leopoldo). G. Chermá, 70.
 Pérez Lucía Martínez (Arturo). G. Chermá, 99.
 Prim Martorell (Santiago). P. Rey, 24.
 Salvador Monferrer (Ramón). A. Tárrega, 77.
 Tárrega Berenguer (José). Maura, 12.

Vilaltela (Gregorio). G. Chermá, 99.

Abonos

Cros (S. A.). P. Galdós.
 Dualde (Agustín). Paseo Morella, 7 y 9.
 Molina Santamaría (J.). Paseo Morella
 Sindicato Agrícola.

Academias

Ciurana (Daniel). Gasset.
 Comunidad Carmelitas de Caridad. Colón.
 De Instrucción Militar. Patronato de Exploradores. Mayor.
 Escuelas Pías. Plaza Progreso.
 Martínez Martínez (Emilio). Vera.
 Religiosas Consolación. A. Maura.

Aceite

(Fábrica de)

Pascual Viciano (José). Gobernador, 26.

Aceite y vinagre

Catalá Font (José). P. Wilson.

A. DUALDE

ABONOS, CEREALES Y PIENSOS

Paseo de Morella, 7 y 9

Teléfono 15

CASTELLON

Cortés García (Vicente). I. Ferrer, 42.
 Forcada Vicent (Josefa). Catalá, 4.
 Liberato Sánchez (Francisco). Alloza, 197.
 Ricart (Francisco). María Agustina.
 Usó Santos (José). S. Vicente, 31.
 Vicent Pachés (Francisco). Vera, 44.
 Vilar Sábado (Antonio). Progreso, 20.

Aceites

(Al por mayor)

Chornet Juan (Beatriz). Zaragoza.
 Lacasa Nebot (Juan). Nueve de Marzo, 21.

Agentes de Aduanas

Bellés Ariño (Luis). Pí y Margall, 82.
 Ferrer Pol (Vicente). Grao.
 Roca Adell (Francisco). Plaza Iglesias, 2. Grao.

Agentes Comerciales

Adell García (Manuel). Pérez Galdós, 13.
 Adell García (Vicente). Cajal, 11.
 Adrover Nos (Miguel). Alloza, 23.
 Adsuara Ramos (Vicente). Salmerón, 110.
 Aguilar Cabedo (Julio). Alloza, 43.
 Alegre Fabregat (Francisco). Grao.
 Altava Escorihuela (Jaime). Plaza Sixto Cámara, 36.
 Antonino Orenge (Eduardo). Paseo Lidón, 8.
 Babilioni Soriano (José). Alcalde Tárrega, 38.
 Badía Estrada (José). Plaza del Rey, 30.
 Bayot Folch (Avelino). Temprado, 10.
 Beltrán Royo (Joaquín). Ruiz Zorrilla, 5.
 Benages Casanova (Ramón). Asensi, 12.
 Benedito Redón (Francisco). Salmerón, 44.
 Braulio Godes (Juan). Vera, 7.
 Bueso Bermúdez (Emilio). Campoamor, 28.
 Bustos González (Juan). Cajal, 11.
 Calduch Roig (Ernesto). Alloza, 70.
 Calduch Roig (Vicente). Plaza Dolores, 28.
 Carrión Chaumel (Andrés). Mayor, 115.
 Casanova Climent (Manuel). Mayor, 99.
 Castell Cardona (Juan). Temprado, 13.

Castell Carreras (Manuel). Caballeros, 17.
 Causanilles Seder (Antonio). Plaza Tetuán, 26.
 Cazador Gimeno (Francisco). Mayor, 37.
 Climent Serra (Eduardo). Sol y Ortega, 5.
 Coll Pérez (Salvador). Gobernador, 90.
 Chiva Salvador (Ricardo). R. Mijares, 214.
 Díaz Claramunt (Luis). Pí y Margall, 83.
 Domenech Navarro (Juan). Alloza, 25.
 Domenech Pastor (Francisco). Ximénez, 11.
 Escuder Ramón (Francisco). Calón, 57.
 Fabregat Godes (Antonio). Alloza, 102.
 Fabregat Soriano (José). Colón, 21.
 Falomir Luna (Emilio). Grao.
 Ferrer Espinosa (Marino). Caballeros, 47.

MARINO FERRER

Agente Comercial

Representante Licor

Carmelitano

Caballeros, 47 CASTELLON

Font Más (Manuel). Plaza del Rey, 69.
 Font Vilar (Miguel). Pí y Margall, 104.
 Galofre Fabregat (Dominico). Núñez de Arce, 3.
 Galofre Fabregat (Joaquín). Alloza, 43.
 Gallat Yuste (Juan). Libertad, 132.
 Garcerán Andrés (José). Alloza, 185.
 Gas Museros (Vicente). Gobernador, 13.
 Gean Limor (Tomás). Plaza Canalejas, 13.
 Giménez Hernández (Ricardo). G. Chermá, 162.
 Gimeno Caudet (Enrique). Pí y Margall, 98.
 Gimeno Martínez (Félix). Alloza, 110.
 Godes Llorens (Ramón). Colón, 36.
 González Echevarría (Genaro). Plaza del Rey, 35.
 Grijalbo Guía (Adrián). Salmerón, 60.
 Gumbau Altava (R. E.). San Félix, 60.
 Gutiérrez Cutillas (Federico). Colón, 40.
 Huguet Clútaró (Miguel). Plaza de la Paz, 8.

Ibáñez Carrillo (Juan). Mar, 11.
 Lacasa Celades (Francisco). Dean Martí, 4.
 Lacasa Gómez (Julio). Paseo Obelisco, 15.
 Lacasa Nebot (Juan). Nueve de Marzo, 21.

Prades Monforte (J.) San Vicente, 40.
 Prats Beltrán (Abilio). Vera, 1.
 Puerto Andrés (Pedro). Sanahuja, 66.
 Rafols Surdó (Pedro). R. Magdalena, 3.

JUAN LACASA NEVOT

Agente Comercial

ALMACÉN DE HARINAS :-: TOSTADERO DE CAFÉ
 DEPÓSITO DE ACEITE DE OLIVA

Nueve de Marzo, 21

CASTELLON

Lizarrague Ondarts (Pedro). Fola, 23.
 Luis Monfort (Bautista). Pescadores, 6.
 Llorens Sol (José). San Vicente, 40.
 Mallach Mustieles (Tadeo). Ruiz Vila, 4.
 Marcelo Losada (Francisco). Mayor, 123.
 Marco Vilar (Enrique). Gobernador, 25.
 Martí Bueso (José). Plaza del Rey, 52.
 Mateu Capdevila (Joaquín). Plaza Isabel la Católica, núm. 3.
 Molina Santamaría (José). Paseo Morella, 17.
 Moliner Pallardó (Rafael). G. Chermá, 68.
 Monfort Andreu (José). Paseo Morella, 72.
 Monserrat Miralles (F.) C. Pestagua, 18.
 Mora Gallén (Juan). Francisco Tárrega, 36.
 Muedra Soria (Vicente). Alloza, 125.
 Moral Nogues (Luis). San Vicente, 64.
 Navarro Pomer (Francisco). Caballeros, 22.
 Nebot Porcar (Ernesto). Pí y Margall, 31.
 Nos Eserig (Vicente). Zaragoza, 25.
 Paches Torres (Vicente). Escultor Viciano, números 31 y 33.

Remón Maneu (José María). Cooperación, 3.
 Ramos Duban (Enrique). Cajal, 6.
 Robres Peñaroya (Antonio). Cataluña, 23.
 Roig Dolz (Joaquín). Alloza, 96.
 Roig Ibáñez (Juan). Asaran, 4.
 Romá Alabau (Fermin). Alloza, 101.
 Rosell Soriano (Fermin). Asensi, 6.
 Sales Roda (Perfecto). Vera, 1.
 Salvador Albero (Tomás). Amadeo, 1.
 Salvador Salazar (Tomás). Maura, 11.
 Sanchiz Llorens (Juan). Mayor, 75.
 Sancho Julián (Miguel). Vera, 17.
 Sancho Varela (Nazario). Paseo Obelisco, 1.
 Sanfeliú Santolaria (Vicente). Cervantes, 3.
 Santamaría Ahis (José). Pí y Margall, 48.
 Santamaría Castelló (Vicente). Plaza del Rey, 37.
 Segarra Planchadell (José). Escultor Viciano, 28.
 Serrano Huguet (Miguel). Primo de Rivera, 66.
 Sidro Cortés (Vicente). G. Chermá, 138.
 Soler Prades (José). Obispo Climent, 4.
 Soriano Gaudi (Antonio). Alloza, 46.
 Tárrega Pachés (Juan). Pintor Carbó, 12.
 Tejedor Heller (Apolinar). Alloza, 137.
 Tejedor Heller (Ricardo). Vera, 18.
 Tirado Climent (Daniel). Ruiz Vila, 8.
 Torres Calatayud (Agustín). Plaza del Rey, 7.
 Traver Tomás (Francisco). Escultor Viciano, 8.
 Uldemolins Lana (Vicente). Escultor Viciano, 25.

VICENTE PACHES

TORRES

Agente Comercial Colegiado
 Escultor Viciano, 31 y 33

1.ª izquierda CASTELLON

Peña Albero (Manuel). Pí y Margall, 83.
 Pérez García (Alejandro). Pérez Galdós, 21.
 Plá Roca (Sebastián). Mayor, 1.
 Pradells Almer (José). Salmerón, 6.

Usó Agut (Vicente). Pi y Margall, 38.
 Valls Climent (Juan B.) Mayor, 1.
 Vaquer Gomis (José). Zaragoza, 18.
 Vedri Torres (Ricardo). G. Chermá, 160.
 Vicent Fabregat (Javier) G. Chermá, 144.
 Vilanova Tortes (Agustín) Cataluña, 6.
 Vilar Breva (Francisco). Zaragoza, 23.
 Villagrasa Enrich (V.) Alloza, 117.
 Vives Fabregat (José Llino). A. Maura, 13.
 Zanón Cervera (Miguel). Mayor, 47.

Agentes de Negocios

Batalla Clavel (Vicente). Balaguer, 2.
 Beltrán Centelles (Rafael). Mayor, 24.

Rafael Beltrán

Agente de Negocios

Mayor, 24 CASTELLON

Cacho Pastor (Estanislao del). Mayor, 25.

Ibáñez García (H. Valeriano). Cazadores, 6.
 Puig Rovira (Antonio). G. Chermá, 97.
 Sanjuan Escribano (Joaquín). Mayor, 32.
 Segarra García (Francisco). G. Chermá, 85.

Aguardientes

(Fábricas de)

Moltó (Hijo de Guillermo). Plaza de Tetuán, 4.
 Monfort Andreu (José). Paseo Morella, 72.

Fábrica de Aguardientes
 José Monfort-Paseo Morella 72
 CASTELLÓN

Pitarch (Amadeo).
 Segarra (Vicente).

Albarderos

Fonseca Expósito (Alberto). Ronda Mijares.
 Forcada Vasco (Teodoro). San Félix.
 García Segarra (José). R. Mijares, 26.
 Ribes Fresquet (Ramón). Salmerón.

Alfarería

(Fábrica de)

Peris Miguel (Pascual). C. Valencia, 60.

Alpargatas

(Fábricas de)

Albert Cervera (Jaime). Ronda Mijares.
 Albert Cervera (Vicente). Conde Noroña.
 Albiol Martín (Tomás). F. Aranda, 44.
 Amat Agramunt (Francisco). Pi y Margall.
 Araujo Ferrer (Damián). Primo de Rivera, 88.
 Arnau (Manuel). Plaza Tetuán.
 Arroyas Paulo (Benjamín). Zaragoza.
 Arrufat Lara (Juan). Tosquilla.
 Beltrán Fabregat (Miguel). Obelisco.
 Campos Vera (Antonio). Félix Breva.
 Castelló Palasi (Vicente). S. Vicente, 79.
 Causanilles Soler (Antonio). Ronda Mijares.
 Corella Gual (Bautista). San Félix.
 Diciembre (Demetrio). Gobernador.

Dolz Hernández (Vicente). San Félix, 67.

Fabrica de Alpargatas

Vicente Dolz Hernández

San Félix, 67

Castellón

Ferrara Martínez (José). Vera.
 Grao Rosell (Adelaida). Ronda Mijares.
 Lara (José). Colón, 67 y 71.
 López Sánchez (Emilio). Vera, 40.
 Martí Blasco (Angel). Peñayo.
 Nos Gimeno (Joaquín). Bayer.
 Pérez Sidro (Francisco). Pueblo, 13.
 Peris Fortanet (Vicente). Libertad.
 Porcar Martí (Vicente). Salmerón.
 Quiles Pastor (Salvador). Paseo Morella.
 Sala Font (Ramón). Cataluña.
 San Miguel Expósito (José). San Vicente.
 Sanz Segarra (Salvador). Zaragoza.
 Soler Tomás (Pascual). Calle Lidón.
 Soler Vidal (Viuda de Vicente). Torquella, 69.

FABRICA DE ALPARGATAS

JOSE LARA

LANAS, MIRAGUANOS,
ALPARGATAS Y ESPARTOS
GRAN SURTIDO EN NOVEDADES

P. Tetuán, 45 - Colón, 67 y 71

CASTELLON

Grandes Establecimientos de Arboricultura

JOSE MOLINA

CRIADEROS: { Salida de San Francisco
Salida de Sto. Domingo

Avenida de Almazora

CASTELLON DE LA PLANA

MOLINO ARROCERO

Harinas y Saivados, Cultivo, Elaboración y Exportador de arroces

Francisco Rambla Viñes

RONDA DE LA MAGDALENA, 45.—Teléfono 311

CASTELLON DE LA PLANA

Tosca Climent (Bautista).
Pi y Margall, 39.

Fábrica de alpargatas y zapatillas de todas clases

**BAUTISTA TOSCA
CLIMENT**

Fábrica: Ximénez, 28
Despacho: Pi y Margall, 39
CASTELLON DE LA PLANA

Ucedo Varela (Antonio).
Pi y Margall.

Viciano Chóvar (Vicente).
Ceperó.

Aparatos de cine

Dolz Climent (Antonio).
San Vicente.

Ordóñez Ferreres (Vicente).
Fola.

Arboricultura

Molina (José). Avenida Almazora.

Armerías

Royo Morales (Manuel). Pi y Margall, 4.

Simó Meliá (Alfredo). G.
Chermá.

Arquitectos

Bauteren Hilario (Ricardo).
Mayor, 37.

Jimeno Almela (José). G.
Chermá, 61.

Maristany (Francisco de A.)
Caballeros.

Ros de Ursinos (Luis).
Campoamor, 2.

Arroz

(Al por mayor)

Muñoz Gozalbo (Juan).
Primero de Mayo, 49.

Rambal Viñes (Francisco).
Rambla de la Magdalena,
45.

Artículos para envases de
naranjas

Aledón Llopis (Fortunato).
G. Chermá, 172.

Bernad Pascual (José). Pla-
za Tetuán, 20.

Asfaltos

(Fábrica de)

Bellido Fabregat (Ramón).
Carretera Alcora.

Automóviles

(Exposición y venta de)

Adsuara Ramos (Vicente).
Salmerón.

Balaguer Gonell (Francisco).
Mayor.

Cano Hermanos (S. Lta.)
Amalio Gimeno, 7.

Climent Tejedor (Ricardo).
A. Clará, 17.

Cortés Lavall (José). He-
rrero.

Dávalos Masip (Ezequiel).
G. Chermá, 60.

Flors Cruz (Eustasio). Pi
y Margall, 20.

Franch (Piedad) (Viuda de
B. Lavall). Asensi.

Gasset Bellver (F.) Falcó,
núm. 7.

Marzá Añó (José). Pi y
Margall, 173.

Más Desbertrand (M.) Co-
lón, 42.

Molina Solano (Eugenio).
Pi y Margall, 59.

Peris y Varella. Herrero.
Prades Ripollés (Luis).
Alloza.

Segarra Morcillo (Roberto).
Amadeo I, 1.

Tárrega Casañ (Francisco).
Pi y Margall, 80.

Automóviles

(Líneas de viajeros)

Castellón de la Plana a
Arenoso. Concesionario:

La Hispano de Fuente
En Segures, S. A.

Castellón a Burriana. 14
kilómetros. Concesionario:

La Hispano de Fuente
En Segures, S. A.

Castellón de la Plana a
Onda. 24 kms. Concesionario:

D. Antonio Furió
Agustina.

Castellón de la Plana a
San Mateo 70 kilóme-
tros. Concesionario: La

Hispano de Fuente En Segures, S. A.
 Castellón a Vall de Uxó. 24 kms. Concesionario: Auto Vallduxenses, S. A.
 Castellón a Villafranca. Concesionario: La Hispano de Fuente En Segures, S. A.
 Castellón de la Plana a Villahermosa del Río. 60 kms. Concesionario: Don José Catalán Bea.
 Castellón a Villanueva de Alcolea. 52 kms. Concesionario: D. José Santamaría Bort.
 Castellón de la Plana a Vistabella del Maestrazgo. 72 kms. Concesionario: La Hispano de Fuente En Segures, S. A.
 Grao de Castellón a Villa-

real. Concesionario: Don Ezequiel Dávalos Masip.

Automóviles

(Taller de reparación de)

Mas Prat (Francisco). Herretero, 25.

Aves y caza

Aguilar Marchamau (Salvador). C. Climent.

Arrufat Marqués (Juan). P. Clavel, 2.

Benedito Berenguer (Francisco). Cataluña.

Lleó (Bautista). Mercado, núm. 11.

Marco Llaens (Josefa). Mercado.

Marmaneu (Francisco). Mercado.

Peiró Bernat (José). Cataluña.

Soler Arnau (Pascual). Mercado, 11.

Solivá Ramos (Vicente). Mercado, 11.

Torres Cabrera (Vicente). Mercado, 11.

Azogar lunas

(Fábrica de)

Derenci (Bienamino). Colón.

Azulejos

(Fábricas de)

Almela Monfort (Manuel). Carretera de Valencia.

Camarilles (Carmen) (Viuda de Segarra). Ronda Mijares.

Castelló Alfonso (Benjamín). P. Valencia.

Diago Piñón (Fernando). Carretera Valencia.

Gómez Ferrer (Manuel). Ronda Mijares.

Martínez (Agustín). Plaza Canalejas, 1.

Mercé Paché (José). Paseo Ribalta.

Porcar Bellido (Manuel). Paseo Ribalta.

Rodes Viciano (Vicente). C. Luceño.

Segarra (Viuda de Antonio). Méndez Núñez, 37.

Segarra Bernat (Juan Bautista). Pi y Margall.

Torres Carpi (Vicente). Obelisco.

Bacalao

(Almacenes de)

Tárrega (Enrique). Colón.

AUTO-ACCESORIOS FLORS

EUSTASIO FLORS CRUZ

ACCESORIOS EN GENERAL

PARA TODA CLASE DE AUTOMOVILES

VENTA DE NEUMATICOS

PI Y MARGALL, 20 Y SALMERON, 2.—TELÉFONO 283

CASTELLON

Coches y Camiones

· RENAULT ·

Accesorios en general **F. Gasset Bellver**

Agente exclusivo Carburador

“YAR”

FALCÓ, 7

CASTELLÓN

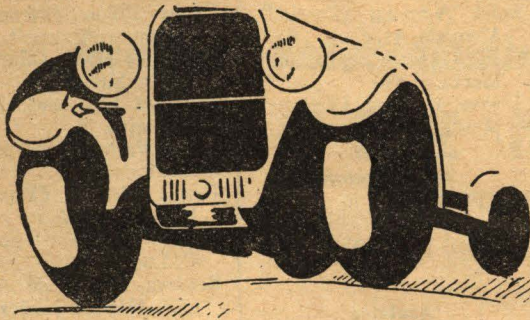

I. BAÑOLAS DE AYALA

AVENIDA VICTORIA EUGENIA - TELÉ. 10581
VALENCIA

CAMIONES - AUTOCAMIONES - VOLQUETS

AUTOMOVILES BROCKWAY
(EL MEJOR ENTRE TODOS)

Representante en CASTELLON
Amadeo I, 1

Roberto Segarra Morcillo

"La Hispano de Fuente en Segures, S. A."

EMPRESA DE TRANSPORTES MECÁNICOS

Y AUTOS DE LÍNEA PARA VIAJEROS

LÍNEAS DE CASTELLÓN A LUCENA DEL CID,
VILLAFRANCA DEL CID, BENASAL, ALBOCACER, BENICARLÓ, SAN MATEO Y MORELLA

Avenida de Pérez Galdós, 21. — Teléfono 187

CASTELLON

**TALLER DE REPARACIONES DE
AUTOMÓVILES**

Francisco Más Prat

HERRERO, 25

CASTELLÓN DE LA PLANA

ENRIQUE TÁRREGA
Almacén de Bacalao y Sardinias
Teléfono 121 - CASTELLÓN

Bancos

Banco de Castellón. Plaza
de Castelar.
Banco de España. Plaza de
la Paz.

Banco Español de Crédito
Plaza de Castelar, 1.

Banco Hispano Americano.
Colón.

Baños

(Casas de)

Arso Oset (Jaime). R. Zo-
rrilla, 4.

Barberá Más (Joaquín).
Mayor, 8.
Mechó Segura (Vicente).
Salmerón, 59.
Miró Pallarés (Ramón). G.
Chermá, 8.

Baños de mar

Arrufat Compañ (Joaquín).
Grao.
Bellido Alba (Vicente). D.
Jaime, 15.
Monserrat Mallat (José)
Grao.
Olivares Blasco (Domingo).
Grao.
Roca Gómez (Manuel).
Buenavista.

Barberías

Aguilar Miralles (José).
Caballeros.
Bellido Rubio (Vicente).
Bayer.
Bonet Martí (Vicente). Ma-
yor.
Chuliá Guimerá (José). Sal-
merón.

Ferrer Espinosa (Arturo).
Plaza Nieve.
Font Más (Tomás). San
Vicente.
Fornals Trillos (Tomás).
Sixto Cámara.
Gil Peñarocha (José). Pue-
blo.
Granchel Llorens (Pablo).
Zaragoza.
Gual Granchel (Vicente).
Amalio Gimeno.
Hernández Llessa (Ricar-
do). Ruiz Vila.
Huguet Pachés (Vicente).
San Félix.
Lor Anglés (Adrián). San
Vicente.
Llansola Rubert (Baltasar).
S. Miguel, 12.
Marco Vicent (José). Cer-
vantes.
Marqués García (Antonio).
Zaragoza, 6.
Martínez López (Andrés).
Ruiz Zorrilla.
Mateu Serrano (Francisco).
Torquella, 58.
Montañés Estrada (Salva-
dor). S. Cristóbal, 30.

FABRICA DE AZULEJOS

ESPECIALIDAD EN TODA CLASE DE DIBUJOS ARTISTICOS
BISELADOS, ZOCALOS, MOLDURAS, ETC.

FERNANDO DIAGO PIÑON

Dirección postal: P. Rey D. Jaime, 58.--Dirección telegráfica: Diago.--Teléfonos 97 y 123

Esta fábrica, por estar dotada de los más modernos elementos para la
fabricación, puede servir los encargos al día.

CASTELLON DE LA PLANA

FABRICAS DE AZULEJOS

EN

Onda (Junto carr. Castellón)

Castellón (Carr. Valencia. 36)

HORNOS MODERNOS A GAS

FABRICACIÓN ESMERADA

J. B. SEGARRA BERNAT

Especialidad en la fabricación de azulejos decorados *ESTILO ESPAÑOL*.
DESPACHO: Carretera de Valencia, 36 :-: Castellón de la Plana (ESPAÑA)

Montoliú Traver (Cristóbal). G. Chermá.
Navarro Corella (Bautista). Dolores.
Obreros Agrícolas "La Espiga". Plaza Amalio Gimeno.
Pamplona Martín (Agustín). Libertad.
Peris Serra (Miguel). San Félix.
Quer Bernat (Ramón). Vera.
Sami Balaguèr (Juan). Marzo.
Soler Vicent (Jaime). San Vicente.
Torán Corella (Eliseo). G. Chermá.
Torres Casaña (José). Costa.
Tosca Climent (José). Bayer.

Ubeda Luis (Blas). Libertad.
Vidal Bellés (Manuel). Pi y Margall.
Ysierte Sanz (Victorino). Mallorca.

Baules y cofres
(Fábrica de)

Pinter Martínez (Eduardo). Cervantes.

Bicicletas
(Alquiler de)

Ecroid Neill (Russell). Ximénez.

Bisutería y quincalla
Cherma y Braulio. Colón

Díaz Vilar (Manuel). F. Breva, 44.
Dolz Vicent (Joaquín). Colón.
Pose Hernández (J. Antonio). G. Chermá, 78.
Prieto Prieto (Rafael).
Ripollés Cosin (Vicente). G. Chermá.
Roch (Eduardo). Colón, 39.

CASA ROIG

Bisutería, quincalla y juguetos

Sección de 0,95

Colón, 53

CASTELLÓN

Blondas y encajes

Foch Ferrer (José). G. Chermá.

Gómez Forcada (Vicente). G. Chermá.
Guaita Pérez (José). G. Chermá.
Martí Capdevila (Alfredo). Arenós.

Botas y pellejos

Pascual Bellmunt (Valeria-no). G. Chermá.

Broncista

Suay Cubells (Emilio). Velódromo.

Cabarets

Cabaret L'As. Ronda de Mijares, 108.
Cabaret Royalty. Ballester, núm. 19.

Cacharrerías

Badenes (Emilio). C. Valencia, 29.
Dolz (Vicente). Vera, 3.

Cafés y Bares

Ariño Garvi (Francisco). Grao.
Arrufat Marco (Manuel). I. Católica, 9.
Barrachina Igual (Miguel). Clavel.
Bartán Ferrer (Vicente). Grao.
Bellés Rovira (Miguela). C. Mar.
Ballester Besalduch (Vicente). Mijares, 179.
Beltrán Liberos (Agustín). Gobernador, 62.
Bernat Peirachs (Salomé). Pi y Margall, 19.
Bernat Rises (Manuel). E. Norte.
Blasco Vallés (José). R. Mijares, 6.
Boluda Colomer (José). R. Mijares, 114.
Calduch (Bautista Luis). S. Vicente, 2.
Calvet Autoñanzas (José). P. Paz. (Teatro.)
Camacho Murphy (José J.). Ballester, 19.
Campos Cortina (José). Obelisco. (Kiosco.)
Campos Cortina (Vicente). Castelar, 5.
Cárdenas Garrido (Miguel). R. Mijares.
Cardona Mañá (María). Constitución, 28.
Castell Tarrascal (Bautista). Grao.
Climent Ramón (Manuel). Fortuna, 23.
Dolz Fonda (Cristóbal). G. Chermá, 57.
Edo Chiva (María). Grao.
Escrig Aparici (Manuel). S. Félix.
Fabregat Alcacer (Társila). Zaragoza, 27.
Ferrer Franco (Encarnación). L. y Ferré, 29.
Gabarda Rodrigo (José). P. Santa Bárbara, 3.
Gálmez Alicart (Nicolás). Grao.
Gozalbo (Encarnación). R. Argentina.
Gual Granell (Vicente). A. Gimeno, 4.
Jimeno Fonseca (Carlos). Independencia, 3.
Latorre Marín (Emilio). Colón, 69.
Llop Anquera (Magdalena). C. de Calpe.
Marín Vallejas (María). F. Brevia, 48.
Martí Domenech (Mariano). P. Paz, 10.
Martí Lecumba (Tadeo). Grao.

Martín Pruñonosa (Abdón). Libertad, 31.
Martínez Nos (Manuel). P. Obelisco.
Mas Pinter (Pedro). G. Chermá, 3.
Mas Prades (José). (Kiosco).
Mateu Capdevila (José). S. Félix.
Meliá Tomás (Félix). Mijares, 170.
Mestre Gasulla (Ramón). Falcó, 6.
Montserrat Aledo (Francisco). C. Mar.
Molina (Venancia). Alloza, núm. 58.
Moncayo Sanz (Guadalupe). A. Alonzo.
Montesinos Ballester (Vicente). G. Chermá.
Nicolau Fraga (Ramón). Grao.
Nomdedeu Peña (Antonio). A. Gimeno, 7.
Noriega Llagostera (Juan). P. Castelar.
Nos Gimeno (Vicente). Gasset, 7.
Ortells Serrán (Mariano). G. Chermá, 51.
Ortiz Cabrera (José). Gobernador, 1.
Peiró Barberá (Francisco). Ballester, 5.

**Trinquete Nuevo
Avenida Clara**

BAR
PAÇO

**BALLESTER, 5
CASTELLÓN**

Peña Fabregat (Vicente). Estación, 1.
Perales Compañ (Leandro). Grao.
Pérez Saura (María Gracia). F. Brevia, 42.
Pérez Ramos (Alfonso). Ronda Mijares.
Pifarré Colominas (José). P. Obelisco, 16.
Prades Estall (Elías). Mijares, 81.
Puchol Capdevila (Manuel). I. Villaroch, 54.
Ramón Tárrega (Francisco). P. Clavel, 33.
Renau Forés (Faustino). Magdalena, 8.
Ribes Huguet (Cándido). Grao.
Rubio Ibañez (Danián). Mijares, 222.

Sabater Portolés (Tomás). I. Villaroch, 8.
Sales Molina (Manuel). R. Mijares, 172.
Salas Moya (Sabina). Pi y Margall, 22.
Saura Albalat (José). I. Católica, 16.
Segarra Ramos (Marcos). R. Magdalena, 102.
Solsona Ribes (Luis). Colón, 77.
Tárrega Sorribes (José Félix). Colón, 75.
Tiller García (Avelino). M. Torrero, 50.
Tomás Torrello (Dolores). G. Chermá, 3.
Torrent Más (Tomás). Grao.
Truch Sánchez (Antonio). Grao.
Vacas Peris (Antonio). Grao.
Valls Llansola (Bernardo). F. Brevia, 79.

Cajas de ahorros

Caja de Ahorros y Monte de Piedad. Caballeros.
Caja de Previsión Social Mayor, 119.

Cajas de cartón

Altava Pagés (Vicente). M. Núñez.

Cajas

(Constructores de)

Armengot (Hijo de J.). R. Norte.
Calduch Roig (Ernesto). R. Mijares, 110.

Calderero

Ballester Moret (Bautista). Alloza.

Calzados

Andreu Gil (Juan).
Aragó Guillén (Eduardo). Colón, 22.

Bárcena Gutiérrez (José). G. Chermá, 12.
Bernat Ordaz (Vicente). G. Chermá, 78.
Cazador Carpi (Federico). G. Chermá, 46.
González Salvador (Jaime). G. Chermá, 64.
Guerrero Durán (José). Constitución, 25.
Jarque Miralles (Emilio).
Maestro (Antonio) González Chermá, 82.

**GALZADOS RAQUEL
González Chermá, 82
CASTELLON**

Monreal Peiró (Ricardo). G. Chermá, 38.
Poch Font (Francisco). Mayor, 75.
Puig Valls (Francisco). Colón, 68.
Sanchis Llorens (Jaime). G. Chermá, 74.
Tárrega Ramón (Dolores). C. Climent, 2.
Verchili Estrada (Vicente). G. Chermá, 39.

**Calzados
(Taller de)**

Alcacer Llopis (Vicente). Llorens de Clavell, 4.
Delgado Segarra (José). A. Maura.

Cámara frigorífica

Vivas (Fernando). P. Teatún, 10 y 11.

Camiserías

Almer y Baeza. G. Chermá.
Comín Monreal y Navarro. G. Chermá.
Nicolau Segarra (Eduardo). G. Chermá.
Pastor y Ferrer. Colón.
Rodríguez Dolz (Manuel). G. Chermá.

Carbón

(Al por mayor)

Blasco Ferrara (Odón). Caballeros, 43.

Almacén de Curtidos y demás artículos del ramo de zapatería.-Taller de reparación mecánica de calzado

**Vicente
Alcácer**

Llorens de Clavell, 4 CASTELLON

CARPINTERIA DE

FRANCISCO URREA

Especialidad en puertas, ventanas, vidrieras,
escaleras y demás trabajos propios del ramo

Ronda del Mijares, 28 - CASTELLON DE LA PLANA

- Campos Causanilles (Francisco). Bayer, 14.
Celades Miñana (Vicente). Dolores, 14.
Cucala Zaragoza (José). Alloza, 83.
Gómez González (Vicente). F. Brea, 81.
Gómez Tarazona (Antonio). I. Ferrer, 42.
Marco Tomás (Francisco). Vera, 8.
Martí Gauchia (José). Alloza, 36.
Martínez Domenech (Francisco). R. Vila, 36.
Martínez Mateo (Josefa). I. Peral, 38.
Miguel García (Antonio). S. Vicente, 93.
- Carbones aglomerados**
(Fábrica de)
- Nebot García (Pedro). San Cristóbal.
- Carnicerías**
- Besalduch Muñoz (Luis). S. Félix, 17.
Benlliure Villalba (José). Plaza Calve, 53.
Brea Forcada (Joaquín). Palma, 33.
Gargallo Carnicer (Félix). Salmerón, 54.
Jimeno Ramos (Antonio). Constitución.
Jimeno Ramos (Tomás). R. Vila, 22.
Lafont Renal (Ramón). G. Chermá.
Martín Ballester (Vicente). Canalejas, 35. Grao.
Martín Sánchez (Victor). Mercadillo, 2.
Mantínez Sanjuan (Antonio). Constitución.
Montañés Gali (José). Norte, 3.
Peris Bernat (José). Cataluña, 27.
Peris Fernández (José). Pi y Margall, 22.
Peris Fernández (José). Mercado.
- Pons Centelles (Manuel). Libertad.
Ramón Falcó (Carmen). S. Roque, 19.
Ramón Tirado (Vicente). R. Mijares, 127.
Ramos Miravet (Antonio). C. Tetuán, 12.
Ramos Tirado (Vicente). Pi y Margall, 52.
Roca Beltrán (Hipólito). Plaza Clavé, 37.
Romeu (Francisco Juan). Libertad, 72.
Rosell Ramos (Francisco). R. Mijares, 103.
Royo Rubio (Francisco). Colón, 80.
Torrent (Vicente). Plaza Clavé, 45.
Torrent Ramos (Vicente). Zaragoza, 33.
Torres (Vicente). San Roque.
Vives Beltrán (Vicente). Tosquella, 15.
Vicent Frauró (Pedro). Vera, 6.
Visent Guinot (Emilio). Vera, 13.
- Carpinterías**
- Aicart Selma (Baltasar). San Vicente.
Arnau Fontanet (Manuela). San Vicente.
Badía Camañez (Vicente). Fola.
Barberá Ruiz (Francisco). Alloza.
Blasco Peris (Tomás). Santa Bárbara.
Blasco Señara (Diego). N. Ensenada.
Cortés Vilar (Vicente). Sixto Cámara.
Chillida Badenes (José). G. Chermá.
Felip Gallell (Bautista). Alloza.
Garcés (Felipe). Zorrilla.
Gargallo Montesinos (Cándido). San Vicente.
Gil Sangüesa (Antonio). Villarrog.
- Jimeno Godes (Francisco). Amadeo I.
Goda Campos (Francisco). Campoamor.
Guiral Guerola (Manuel). Grao.
Llanes Alicart (Tomás). Morería.
Marco Isaac (Juan). Plaza Clavé.
Marcos Soriano (José). Cisternes.
Masip Cazador (Joaquín). Jover.
Meseguer Díez (Antonio). Progreso.
Monferrer Gómez (German). Avenida Clará.
Monferrer Ramos (Manuel). Cardona Vives.
Nos Adsuara (Joaquín). Pi y Margall.
Palau Porcar (Manuel). Maestrazgo.
Pascual Museros (José). Núñez de Arce.
Plá Giménez (José). Coñejos.
Requena Ballester (Dolores). Fola.
Seglar Manrique (José). Ronda Mijares.
Tirado Braulio (Félix). Ruiz Vila.
Tirado Pascual (Manuel). Isabel Ferrer.
Urrea (Francisco). Ronda del Mijares, 28.
Urrea Bernat (Ignacio). Cataluña.
Villanueva Domingo (Ricardo). Salmerón.
- Carros**
(Constructores de)
- Colón Bou (José). Lidón.
Falomir Babiloni (Miguel). Sanahuja.
Guía Tomás (Francisco). Arrufat.
Igual Prades (Vicente). Ronda Mijares.
Montañés Gil (Antonio). Celda.
- Puchol Causanilles (Ramón). San Félix.
Selma Chaler (Marcelino). Rafalafena.
Traver Climent (José). Avenida Gimeno.
Ubeda Rosales (Pedro). Pi y Margall.
Viciano Ros (Tomás). Tárrrega.
- Carruajes**
(Construcciones de)
- Agramunt Martí (Bautista). Fola.
Hernández (Manuel). Salmerón.
Prades Blanco (Emilio). Salmerón, 1.
Sancho Varella (Joaquín). Ronda Mijares.
- Carteras**
(Fábrica de)
- Altés (Emilio). Magdalena, 46.
- Cementos**
- Bellido Fabregat (Ramón). Cataluña, 4.
Caballer Moltó (José). Costa, 5.
Fradera Campos (José). Mar, 29.
Gascó Villarrog (Agustín). Magdalena, 29.
Mariño Alba (Vicente). Magdalena, 44.
Monterde Sánchez (Luis). Alloza, 177.
Peris Prats (Tomás). Magdalena.
Prats Roig (Pedro). Libertad, 116.
Valls Climent (Juan). Salmerón, 170.
Vilar Sanchis (Isidoro). C. Pestagua, 43.
- Cementos y cal**
(Fábrica de)
- Ferrandiz (José). Ronda Magdalena, 5.

TALLERES DE CERRAJERIA y CONSTRUCCION DE ARMADURAS

DAVID SEMPER

Ronda de la Magdalena, 28.

CASTELLON DE LA PLANA

Cereales

Dualde (Agustín). Paseo Morella, 7 y 9.
Molina Santamaría (José). Paseo Morella, 17.
Rueda Mirabete (Remigio). Zaragoza.

Cerrajería mecánica (Talleres de)

Alagarda (José). Gimeno. Forcada Sanz (Agustín). Ximénez.
Más Prats (Francisco). Herrero.
Muñoz Peris (José). Lucena.
Safont Mir (Joaquín). Moyano.
Semper (David). Ronda de la Magdalena, 28.

Cestero

García Andreu (Vicente). Alloza.

Coches

(Alquiler de)

Antón Martínez (Juan). Pi y Margall.
Cooperativa Carruajes "El Progreso". Pi y Margall.
Escura Forcada (Joaquín). Pi y Margall.
Nicolau Centelles (Eduardo). Gasset.

Coloniales

(Al por mayor)

Fabregat Dolz (Juan). Pueblo.
Gimeno Vallet (Natalio). Obelisco, 16.

CASA DE N. GIMENO
Almacén de Coloniales
Obelisco, 16 T. 239 Castellón

Sancho Julián (Pedro). Pueblo.

ALMACENES SANCHO
Coloniales, Ultramarinos,
Salazones
Pueblo, 1 CASTELLÓN

Tárrega (Dolz (Enrique) Colón, 92.
Vivas Silvestre (Fernando). Tetuán, 10 y 11.

Comerciante

Francisco (Manuel). Alcalde Tárrega, 12.

Comestibles

Agost Amat (Antonio). C. Lidón, 30.
Agut Almela (Vicente). Fortuna, 50.
Aleire Molina (Antonio). A. Alonso, 25.
Alicart Pitarch (José). P. Morella, 6.
Altaba Amer (Francisco). Lepanto, 26.
Andreu Roig (Juan). Magdalena, 104.
Aniceto Valero (Vicente). Colón, 13.
Aparici Ramos (José). San Roque, 3.
Ballester Rivera (Bautista). Grao.
Bellmunt Ortí (José). J. Vives.
Blanch Mestre (Ramón). Zaragoza, 47.
Caballer Campos (Francisco). San Roque, 12.
Campos de San Marco (Bautista). Grao.
Causanilles Martí (Josefa). R. Mijares, 130.
Cazador Mercé (Vicente). Alloza, 15.
Cervera Ganó (Joaquina). Pi y Margall, 88.
Climent Moll (Vicente). J. Costa, 68.
Cruzado Martí (Manuel). Mayor, 102.
Domínguez Ubeda (Antonio). R. Mijares.
Escrig Padilla (Eliseo). Mayor, 8.

EL PLATANO DE ORO

Alcalde Tárrega, 12

CASTELLÓN

COMESTIBLES
ELISEO ESCRIG
Mayor, 6 y 8 - CASTELLÓN

Ferreres Roig (Antonio). San Vicente, 67.
Forés Iñiguez (Bautista). Grao.
Galindo Valls (Francisco). P. Notario Más, 14.
Gari Tellols (José). Pi y Margall, 3.
Garro Casaña (Maximiano). E. Viciano, 12.
Gauchia (José). Ronda Mijares, 62.
Gimeno Avinent (Fernando). Toba, 24.
Goicoa Gorriz (Pedro). Mayor, 63.

COMESTIBLES FINOS
PEDRO GOICOA
Mayor, 63 - CASTELLÓN

Gómez Pastor (Francisco). S. Félix, 91.
Gozalbo Peñarocha (Juan). Pi y Margall, 148 y 152.

COMESTIBLES
JUAN GOZALVO
Pi y Margall, 152 - Castellón

Granell Andreu (Manuel).

TIENDA DE COMESTIBLES
VICENT UILLAMÓN
Ronda Magdalena, 76
CASTELLÓN

Guillamón (Vicente). Ronda Magdalena, 76.

Guillamón Pérez (José). San Roque, 53.
Jimeno Barberá (Abelardo). Lucena, 119.
Juan Mollá (Carmen). Gobernador.
Llobregat Capdevila (Enrique). R. Mijares, 168.
Marcelo Losada (Francisco). Mayor, 123.
Marco Llorens (Ramón). A. Gasset.
Martí Rodríguez (Bautista). Clara, 85.
Martínez Sual (Vicente). P. Clavel, 44.
Mateo Gual (Federico). P. S. Bárbara, 21.
Marzá Llebreros (Joaquín). E. Norte, 22.
Meliá Tomás (Félix). R. Mijares, 170.
Mir Barberá (Ricardo). Mijares, 118.
Miró García (Pascual). R. Agustino.
Mola Mola (José). S. Miguel, 27.
Monchó Jordán (Vicente). Plaza Tetuán, 14.

COMESTIBLES
Vicente Monchó Jordán
P. Tetuán, 14 - CASTELLÓN

Monlleó Noguera Joaquín). Clará, 43.
Moro Moro (Vicente). R. Mijares, 56.
Navarro Silvestre (Emilio). C. Vieja, 1.
Nebot Granell (Vicente). Canalejas, 59.
Nogueras Santamaría (José).

Oliver Roca (Fructuos).
R. Vila, 38.
Ortells Prades (José). San-
to Tomás, 2.
Ortí Gali (Vicente). Cana-
lejas, 33. Grao.
Pascual Segarra (Antonio).
P. Tetuán, 15.
Pérez Lázaro (Francisco).
R. Mijares, 120.
Personat Navarro (Pas-
cual). C. Vives, 45.
Petit Colero (Amparo). R.
Zorrilla, 26.
Roig Gas (Francisco). Vi-
llarroig, 19.
Rosas Fernández (Nicolás).
Grao.
Segarra Bernat (Josefa).
San Vicente, 33.
Sanfeliu Santolaria (Vicente).
Cervantes, 3.
Saura Arboles (Ramón).
Bayer, 2.

Comestibles y embutidos
frescos.

Ramón Saura
Bayer, 2
CASTELLON

Segura Fabregat (Joaquín).
Salmerón, 152.
Sos Alcedón (José). Carre-
tera Valencia.
Servet Servet (Regina). Fe-
rrieras, 3.
Tellols (Manuel). Pi y Mar-
gall, 111.

MANUEL TELLOLS
COMESTIBLES
Pi y Margall, número 111
CASTELLÓN

Torres Socarrades (Félix).
P. Morella, 92.
Urbán Sabater (José). Bar-
celó, 29. Grao.
Valls (Francisco). F. Bre-
va, 14.

Casa de Comestibles
- DE -
Francisco Valls
FELIX BREVA, 14
CASTELLÓN

Vidal (Miguel). Plaza
Amalio Gimeno, 2.

MIGUEL VIDAL
Comestibles, Licores, Especiali-
dad en anisados :: P. Gimeno, 2
CASTELLON

Vidal Nebot (Arcadio). Za-
ragoza, 32.
Vilar Martí (Manuel). R.
Magdalena, 90.

Villarroya Climent (Agus-
tín). Barceló, 59. Grao.
Vives Poces (Ismael). Lu-
cena, 1.

Confiterías

Chillida Chillida (Joaquín).
G. Chermá.
Domenech Pastor (Anto-
nio). Alloza.
Falomir Esteve (José). Gas-
set.
Flors Sales (Agustín). Ma-
yor.
Gallench (Miguel). Plaza
de la Paz, 10.
Griño Gómez (Vicente).
Ruiz Zorrilla.
Martí Badenes (Ricardo).
Alloza.
Peñarrocha Llorens (Fran-
cisco). G. Chermá.
Sallen García (Miguel). P.
Paz, 10.
Villalba Bellés (Francisco).
Plaza de la Paz, 12 y G.
Chermá, 54.

Conservas vegetales
(Fábrica de)

Vicent Giménez (Joaquín).
Prim.

Consignatarios de buques

Beltrán Solsona (Hipólito).
Grao.
Casals Vercher (Vicente).
Alloza y Mar, 27.
Ferrer Pol (Vicente). Grao.
García Petit (Enrique).
Gimeno Tomás (Enrique).
Pi y Margall, 87.
Hamilton (Alexander). Pla-
za Paz, 4.
Más Alfonso (Manuel).
Mayor.
Navarro Pastor (Vicente).
Pi y Margall, 8.
Nebot y Fabregat Herrero,
núm. 27.
Peris Masip (Juan). Plaza
Paz, 4.
Roca (Sucesor de Sebas-
tían). Grao.
Vivas Silvestre (Miguel).
Plaza Rey, 52.
White Harker y Compañía.
Pi y Margall, 10.

Contratistas de obras

Gómez Marco (José). Ron-
da Mijares.
Príncipe Marmaneu (Vicen-
cente). E. Viciano.
Rubert Pérez (Vicente).
Gobernador, 69.

Cordelerías

Canos Monzonis (Francis-
co).
Domenech Oliva (José).
Salmerón, 10.

L. SEGARRA

Médico - Dentista

Mayor, 27, pral.

CASTELLON

Lara Ibáñez (José). Plaza
Tetuán, 43.
Pellicer (Antonio). Plaza
del Rey, 90.
Pitarch Gallarza (José). P.
Tetuán, 43.
Pitarch Sales (Vicente). P.
Clavel, 3.
Segarra Armengot (Enri-
que). P. Rey, 89.
Villalba Vilar (José). Za-
ragoza, 36.

Cordelería
(Fábrica de)

Peris Soriano (Agustín).
Buenavista (Agregado).

Cordonerías

Esteve Jarque (Enrique).
Ferrer Soler (Marcelino).
García Renau (Celestino).
Laplana Guillén (Joaquín).
Pruñónosa (Vicente).
Roig Ferrer (Salvador).
Sánchez Amorós (Julio).
Septiembre Pitarch (Anto-
nio).
Simó Martínez (Antonio).

Corredores de Comercio

Adell Albella (Juan Anto-
nio). G. Chermá, 152.
Bellver Clará (Tomás).
Mayor, 71.
Beller Huguet (Jaime). P.
Carbó.
Campos Causanilles (José).
P. S. Cámara, 20.
Expresat (Manuel G.) P.
Carbó.

Corseteros

Boyer Torrejón (Joaquín).
G. Chermá.
Reverter Meseguer (Juan
Bautista). Colón.

Cristal

(Manufactura de)

Derenzi (Bienamino). Ron-
da Mijares.

Cuadros y estampas

Martí Matutano (Ildefon-
so). Caballeros, 31.

Curtidos

Alcacer Llopis (Vicente).
Llorens de Clavell, 4.

ALMACEN DE CURTIDOS
VICENTE ALCACER
Llorens de Clavell, 4
CASTELLÓN

Curtidos
(Fábrica de)

Barreda Artola (Juan). Ca-
rretera de Valencia.

Chamarrileros

Personat Navarro (Pas-
cual). Climent, 45.
Soler Marín (Vicente). Ve-
ra, 11.

Chocolaterías

López Torrico (Federico).
C. Cárceles.
Roig Soler (Fausta). C.
Cárceles.

Chocolates
(Fábricas de)

Badía Prades (José). Ba-
laguer.
Chocolates Peñagolosa, So-
ciedad Anónima. Pelayo,
núm. 16.
Gascó Díez (José). Carbó.
Pitarch Chiveli (Amadeo).
Carretera Morella.

Dentistas

Antón Saborit (Manuel).
G. Chermá.
Carreras (Valentín). Ma-
yor, 5.
Cebrián Legie (Alfredo).
Pi y Margall, 18.
Colón Ríos (Juan). C.
Chermá.
Nicolau (Juan Antonio). G.
Chermá, 9.
Peña Arnal (Tomás). G.
Chermá, 38.
Segarra Enrich (Luis). Ma-
yor.

Drogas

(Al por mayor)

Blanch (Hijos de Jaime).
Colón.
Ecroy Neild (Russell). E.
Viciano.
**Fayos Marín (A.) Gonzá-
lez Chermá, 84**

Droguerías

Aparici Garcés (Manuel).
Pi y Margall, 1.

Droguería
APARICI
Pi y Margall, 1
CASTELLÓN

Blanch (Hijo de Jaime).
Colón, 70 y 72.
Calatayud Blasco (Vicente).
Canalejas. (Grao).
Díaz Lázaro (Daniel). Ruiz
Zorrilla, 8.
Fayos Marín (Antonio).
G. Chermá, 84.

"EL SOL"

Droguería y Perfumería
Daniel Díaz
Ruiz Zorrilla, 8
CASTELLÓN

Gómez Molinos (Luis). Co-
lón, 64.

Droguería y Perfumería

Gran surtido en artículos
fotográficos. — Colores,
Barnices y Pinceles

LUIS GÓMEZ MOLINOS

COLÓN, 64 CASTELLÓN

Jimeno Avinent (Francis-
co). Zaragoza, 29.
Moneses García (José). Ma-
yor, 58.
Saborit Escrig (Celedonio).
Salmerón, 61.

"EL LEÓN"
Droguería y Perfumería
G. SABORIT
Salmerón, 61 : CASTELLÓN

Sanz Ferrer (Ismael). San
Félix, 68.

Droguería y Perfumería
Ismael Sanz Ferrer
SAN FÉLIX, 68
Barnices, Esmaltes, Colores,
Productos agrícolas, Pinceles
CASTELLÓN

Ebanistas

Babiloni Gascón (Bautista).
Obelisco.
Badía Sales (Jaime). San
Félix.
Gallén Pachés (Dolores).
Alloza.
Martí Diago (Juan). Paseo
Obelisco.
Pachés Beltrán (Antonio).
Pi y Margall.

Segarra (Tomás). Climent.
Viciano Prades (Tomás).
Luis Vives.

Efectos navales

Roca Roca (Manuel). Bue-
navista. (Grao).

Electricidad

(Fábrica y empresas de)

Comercial Eléctrica, S. A.
Herrero, 15.
Compañía Industrial de
Electricidad, S. A. He-
rrero, 15.
Electro Textil, S. A. He-
rrero, 15.
Hidroeléctrica Castellonen-
se, S. A. Herrero, 15.
Hidroeléctrica Española.
Mar.
Hidroeléctrica del Mijares,
S. A. Luis Vives, 13.

Electricidad

(Instaladores de)

Cervera Huguet (Enrique).
Plaza Carbó.
Forés Magre (Marcelino).
Pescadores.
García Marín (Vicente).
Vera.
Gascó Moner (Vicente).
San Luis.
Lozano Menéndez (José).
Campoamor.
Merced Estrada (Antonio).
Mallorca.
Moreno Llorens (Juan).
Ruiz Zorrilla.
Porcar Ballester (Manuel).
M. Tirado.
Vila Montoliú (Antonio).
Ronda Mijares.

Encuadernadores

Ballester Lijó (Benjamín).
Pi y Margall.
Closeu Tomás (Jaime). Al-
calde Tárrega.
Escrig (Manuel). Pi y Mar-
gall.
Marí Miralles (José). Obis-
po Climent.
Notari Sifre (José). Alcal-
de Tárrega.

Envases de hojalata

(Fábrica de)

Vicente Giménez (Joaquín).
Prim.

Escultores

Carrasco Gimeno (Manuel).
Gumbau.
Montañez Traver (Pedro).
Mallorca.

Espectáculos públicos

Cine Doré. Propietario, don

Vicente Renán. Calle
Asensi.

Cine Royal. Propietario,
D. Vicente Renán. Gon-
zález Chermá.

Cine Victoria. Calle Arru-
fat Alonso.

Plaza de Toros. Paseo de
Morella, 25.

Salón Goya.

Teatro Principal. Plaza de
la Paz.

Esteras y persianas

Riquelme (Joaquín). G.
Chermá, 76.

Farmacias

Aparici Garcés (Manuel).
Pi y Margall, 1.
Bellyer Más (José). Mayor,
núm. 61.
Bolinches Soriano (José).
Colón, 55.
Calduch Almela (Vicente).
G. Chermá, 21.
Carbó Domenech (José).
Constitución.
Castelló Soler (José). Sal-
merón, 53.
Castelló Soler (Juan). P.
Rey, 1.
Fabra Calduch (Hipólito).
Colón, 31.
Fabregat Martí (Benjamín).
Tetuán, 5.
Felip Reboll (José). Pi y
Margall.
Font Babiloni (Manuel). G.
Chermá, 18.
Gómez Aparicio (Joaquín).
P. Paz, 9.
Pascual Cazador (Antonia).
G. Chermá, 66.
Serrano Martí (Eduardo).
Alloza, 99.
Tello Verche (Manuel).
Mayor, 108.
Tena Falcó (Toribio). G.
Chermá, 145.
Tena Gil (Benjamín). Bue-
navista. (Grao).

Ferreterías

Chermá y Braulio. Colón,
núm. 23.

Ferretería "EL LEÓN"
Cherma y Braulio
Colón, 23 :: Teléfono 273
CASTELLÓN

Dolz Vicent (Joaquín). Co-
lón.
Fornet Climent (Miguel).
Colón.
Serrano Delgado (José). G.
Chermá.
Trilles Marzá (Ramón)
Colón, 63.

Fiambres

Arcusa Igual (Francisco).
Plaza de la Constitución.
Climent Manuel (Francis-
co). Tárrega, 12.

Fotografía

(Aparatos de)

Más Desbertrand (M.) Co-
lón, 42.

Fotógrafos

Colón Ríos (Carlos). G.
Chermá.
Colón Ríos (Germán). G.
Chermá.
Colón (Ismael). G. Chermá.

Frutas

(Al por mayor)

Andreu Pérez (José). Ama-
deo I, 72.
Felip Cerveró (José). Go-
bernador, 84.
Tirado Climent (Daniel).
Cajal, 23.

Fruterías

Andrés Ferrer (Salvador).
Mercado, 27.
Cardona Mañá (María).
Mercado.
Estrada Ferrer (Antonia).
Mercado.
Meliá Villarroya (Juan). Pi
y Margall, 172.
Montargut Grande (Boni-
facio). Pi y Margall, 62.

Frutos del país

(Comerciantes y Exporta-
dores de)

Adán Salvador (Germán).
Asensi.
Agost Hernández (Juan).
Agustí Serra (Joaquín).
Arrufat Peris (Miguel).
Balaguer García (Tomás)
Bernat Altaba (Francisco).
Boscal Albiol (José).
Boscar Vilar (Ramón J.)
Cabrera Peindó (Tomás).
Causanilles (Francisco).
Caudet A. (Ildefonso).
Clarós Climent (Tomás).
Cosín Fabregat (Manuel)
Salmerón, 31.
Chuet Chermá (Antonio).
Fibla Fresquet (José). Tá-
rrega.
García Petit (Enrique).
Gómez Prades (Antonio).
Gómez Ventura (José).
Llopis Pachés (Vicente).
Mar Alfonso (Manuel).
Masip Ferrando (Francis-
co).
Masip Pellicer (Salvador).
Masip Sales (Jaime).
Masip Sales (Vicente).

GARAGE CORTES**JOSE CORTES LAVALL**

Lavadero a gran presión.—Venta de gasolina y accesorios, neumáticos y aceites de las mejores marcas.—

Reparaciones garantizadas de autos y motos.—Carga : : de baterías.—Servicio permanente de Garage : :

HERRERO, 31.—TELEFONO 104. B.
CASTELLON

GARAGE M. A. R. Z. A.**AUTOMÓVILES F. I. A. T.**

Situación inmejorable al paso del C. N. :-: Edificio expreso :-: Cabinas independientes :-: Precios módicos :-: Servicios :-: :-: rápidos y esmerados :-: :-:

JOSE MARZA AÑO

Pi y Margall, 171 - Teléfono 270. - CASTELLÓN DE LA PLANA

Marcheu Verchili (Cataluña).
Navarro Ribera (Ramón).
Nebot y Fabregat.
Nicolau Llop (Tomás).
Pallarés Ros (José).
Pascual Peñalver (Miguel).
Pavía (Germán).
Pérez Rodes (Antonio).
Pezudo Manrique (José).
Plá Roca (Sebastián).
Plá Roig (José).
Plá Sales (Lorenzo).
Quintana (Amadeo).
Ramos Mirabet (Nicolás).
Ripollés (Antonio).
Rubio Sos (Vicente).
Safont Soler (Vicente).
Bellver.
Sanz Museros (Miguel).
Sanz Rosales (Rafael).
Sales Ripollés (Jaime).
Salvador Ferrer (Vicente).
Tirado Gimeno (Vicente).

Tomás Fornás (Francisco).
Velaire Mestre (Vicente).
Vicent (Pedro).
Vicent Alfonso (Joaquín).

Fundición de hierro**DIEGO BASCO****FUNDICION DE HIERRO**

Marqués de la Ensenada, 4

CASTELLÓN

Basco (Diego). Marqués de la Ensenada, 4.

Fundiciones de metales

Huerta Romero (Rafael).
Salmerón.
Suay Cubells (Emilio). Velódromo.

Ganado caballar (Tratantes en)

Fabregat Colón (Aurelio).
Jiménez Hernández (Ricardo).

Garajes

Balaguer Gonell (Francisco). Herrero.
Cortés Lavall (José). Herrero, 31.

Dávalos (Ezequiel). Herrero, 23.
Ecroild Neild (Russell). Escultor Viciano.
Marcos March (Francisco).
P. Galdós.
Marzá Año (José). Pi y Margall, 171.
Mas Desbertrand (María).
Paseo Ribalta.
Peris Bernal (Bautista).
Herrero.
Segarra Morcillo (Roberto).
P. Galdós.
Tárrega Casañ (Francisco).
Moyano, 2.

Gaseosas

(Fábricas de)

Albiol Michavila (Joaquín).
Pelayo.
Arnau Guiral (José).
Salmerón, 153.

GRAN GARAGE**“ S O R R I B A S ”**

Taller de reparaciones de automóviles - Venta de automóviles, camiones, motos y ciclos - Accesorios para los mismos - Stock Good-Year - Neumáticos y Macizos Good-Year - Stock de los acumuladores Willard - Carga de baterías - Agente exclusivo para la provincia de las acreditadas motos B. S. A.

FRANCISCO TARREGA CASAÑ

Moyano, 2 - Teléfono 274 - CASTELLON

FÁBRICA de

Bebidas, Gaseosas y Polos helados, variados

JOSÉ ARNAU

Sa'merón, 153. - CASTELLÓN

Arrufat Robert (Antonio). Pi y Margall.
 Baynat Masip (Francisco). Alloza.
 Capdevila Domenech (José). Plaza Mallorca.
 Cuesta (Jesús). Zaragoza, núm. 13.

J. CUESTA
FÁBRICA DE GASEOSAS
 Zaragoza, núm. 13
CASTELLÓN

Escrig Varella (Enrique). Ruiz Zorrilla.
 Olivé San Román (P.) R. Mijares, 139.
 Pachés Dolz (José). Zaragoza, 22.

Fábrica de gaseosas
José Pachés

Zaragoza, 22
CASTELLÓN

Peris Arrufat (José). Vera, 6.

JOSE PERIS

Fábrica de gaseosas y sifones
 Vera, 6
CASTELLON

Pitarch Chiveli (Amadeo). Paseo Morella.
 Segarra Molina (José). Pelayo.

Géneros de punto
 (Fábricas de)

Arrufat Torres (Viuda de

Antonio). Carretera de Valencia, 18.

Fábrica de géneros de punto
 Especialidad en artículos de fantasía, lana y seda.
 Vda. de Antonio Arrufat Torres
DESPACHO Y FÁBRICA:
 Carretera de Valencia, 18.
 Teléfono 59
 Castellón de la Plana

Berenguer (José). Ronda Mijares, 140.
 Castellón Industrial, S. A. Herrero, 17.
 Fabregat Cazador (Francisco). Llorens de Clavell, 15. Despacho: Zaragoza, núm. 15.
 García Ferrer (Gaspar). Ximénez, 5.
 Muñoz Carpi (Vicente) Mar, 30.

Gorras

(Fábrica de)

Fenollosa Gimeno (José). Amalio Gimeno.

Gorrerías

Agut Renau (Vicente). Marchante Valero (Dolores). P. Rey, 20.
 Pagó (José). Colón.

Gramófonos y discos

Más Desbertand (M.) Colón, 42.

Guarnicioneros

Blanchadell (Antonio). G. Chermá.
 Boy Centineda (Carmen). G. Chermá.
 Chermá Mañó (Manuel). G. Chermá, 59.

Monreal Chermá (Gabriel). Pi y Margall.

Harinas

Alcón Marco (José). P. Independencia.
 Beltrán Royo (Joaquín). Cataluña, 4.
 Bernat Torres (Carmen). Zaragoza.
 Lacasa Nebot (Juan). Nueve de Marzo, 21.
 Moncho Sosján (Vicente). Tetuán, 14.
 Navarro Fabregat (Pedro). P. Independencia.
 Prades Prades (José). P. Morella.
 Rambla Viñes (Francisco). Rambla Magdalena, 45.
 Rueda Aguilar (Remigio). Zaragoza, 20.
 Sánchez Soría (Pascual). Zaragoza, 41.
 Serrano Beltrán (Viuda de Salvador). Zaragoza, 1.

Viuda de S. Serrano

Almacén de Harinas
 y Salvados

Zaragoza, 1
CASTELLÓN

Soriano Gaudi (Antonio). Mayor, 53.
 Ulldemolins Lana (José). E. Vicianó.

Hilados

(Fábrica de)

Belmonte Nebot (Pedro). R. Zorrilla.

Herrerías

Agramunt Martí (Francisco). Herrero.

Basco Señara (Diego). M. Ensenada.

Bellmunt Ortiz (Manuel). Cajal.

Beltrán Piquer (Joaquín). Mijares.

Bort Pastor (Daniel). San Roque.

Calvo Selma (Antonio). Alcalde Tárrega.

Casino Martí (Joaquín). San Félix.

Climent Tejedo (Ricardo). A. D. C. Clará, 17.

Cortés Lavall (José). Cajal. Domenech Amat (Francisco). O'Donnell.

Edo Casinos (Francisco). Mallorca.

Ecroild Neild (Russell). Ximénez.

Esteve Ucher (Salvador). Travesía del Norte.

Ferrer (Felipe). Pi y Margall.

Ferris Valls (Vicente). Carretera de Valencia.

Figols Mas (Juan). Ronda Mijares.

Fuertes Romeu (Rafael). Lepanto.

García Segarra (Vicente). Ribalta.

Garro Casaña (Máximo). Ximénez.

Merced Expósito (Vicente). Gobernador.

Marcos Martí (Francisco). Cajal.

Mas Desbertrand (María). Ribalta.

Mir Martínez (Eduardo). Luis Vives.

Mir Martínez (Ramón). Barrachina.

Molina Arnau (José). San Roque, 23.

Marzá Año (José). Pi y Margall.

Fábrica de Géneros de Punto

FRANCISCO FABREGAT

ALMACÉN Y DESPACHO: Zaragoza, 15

FÁBRICA: Llorens de Clavell, 15

CASTELLON DE LA PLANA

Pardo Tirado (Agustín).
San Félix.
Pardo Serrano (Miguel).
Salmerón.
Perona Díez (Juan). Ma-
yora.
Pifarré Colominas (José).
Asensi.
Queral Vicent (José). Pla-
za Clavé.
Samper Roca (David). Cata-
luña.
Segarra Morcillo (Roberto).
P. Galdós.
Serrano Arambul (Joa-
quín). Plaza Clavé.
Tarín Oliver (Manuel). Sa-
nahuja.
Vallés Balfagó (Vicente).
San Miguel.

Hielo

(Fábricas de)

Belmonte Gascón (Ramón).
Paseo Morella, 103 y
105.

R. BELMONTE

FABRICA DE HIELO
Paseo Morella, 103 y 105
Teléfono 164 A CASTELLON

Breva Perales (Francisco).
Pi y Margall.
García Ferrer (Gaspar).
Ximénez, 5.
Morelló del Pozo (Anto-
nio). Gasset.

Hierros

(Al por mayor)

Bonet (Viuda e Hijos de
J.) Prim y Ronda Mija-
res.
Dolz Vicent (Joaquín). Co-
lón.
Prieto Ruiz (Bernardo).
Alloza.

Hilados

(Fábricas de)

Ramos Nebot (Severino).
Cataluña, 47.

Hojalaterías

Arnau Valls (Vicente). Pla-
za Sixto Cámara.
Badenes Tárrega (Andrés).
San Félix.
Beti Cervera (Francisco).
Vives.
Breva Blanchadell (Ma-
nuel). Campoamor.
Cervera Huguet (Enrique).
Pintor Carbó.
Fabregat Tuzón (Joaquín).
Vera.
Feced (Isidro). Alloza.
Font Gómez (José). Liber-
tad.
Igual Ventura (Vicente).
Mendizábal.
López Cimarro (Manuel).
Sanahuja.
Martell Mas (Manuel).
Gumbau.
Mon Moyano (Manuel).
Moyano.
Navarro Cortés (José). San
Félix.
Pérez Gimeno (Vicente).
Balbas.
Segura (Adrián). Plaza Te-
tuán.
Vicent Escrich (Joaquín).
Pi y Margall.
Viciano Porcar (Francisco).
Mayor.

Horchaterías

Martí Trilles (José). Cons-
titución.

Hornos para cocer

Beltrán Marzá (Gabino).
Arenós.

Chaler Plá (Ricardo). San
Luis, 11.
Dalmau Climent (Elias).
Arrufat, 85.
Gimeno Miralles (Vicente).
Plaza Sixto Cámara.
Gumbau Altava (Vicente).
San Félix.
Martínez Valls (Pedro).
Primo de Rivera.
Miralles Jover (Francisco).
Antonio Maura.
Ramón Gumbau (Viuda de).
San Félix.
Sánchez Chiva (Vicente).
Paso.
Soriano López (Agustín).
Mar.
Tolentino Castell (Ricardo).
Primero de Mayo.

Hoteles y Fondas

Hotel Bola de Oro, Juan
Antón. Pi y Margall, 17.
Hotel Fabra, Vicente Fab-
bra Agut. Plaza Sixto
Cámara.
Hotel la Flor de la Plana,
Emilio Sánchez. Gasset,
núm. 10.
Hotel Suizo, Eusebio No-
riega Llagostera. Plaza
Castelar, 1.
Pensión Mediterránea, Mi-
guel Amat Escuder.
Asensi, 11.

Miguel Amat Escuder

PENSIÓN MEDITERRÁNEA

PRECIOS MÓDICOS

Asensi, 11 :: CASTELLÓN

Pensión Valencia, Tomás
Escrich. Poeta Verdaguer,
núm. 1.

Personat Palau (Rosa). Pi
y Margall, 17.

Huevería

González Sebastián (Vicen-
te). Balbás, 8.

Huevos

(Al por mayor)

García (Primitivo). Vera, 1.

FIAMBRES
HUEVOS AL POR MAYOR
PRIMITIVO GARCIA
VERA, 1 CASTELLON

Imprentas

Armengot (Hijo de J.) G.
Chermá.
Barberá López (Joaquín).
Asensi.
Bastida Calatayud (Pedro).
O'Donnell.
Bayo Fabregat (Vicente).
Plaza Sixto Cámara.
Forcada Peris (José). E.
Viciano.
Gómez Viciano (Plácido).
Pueblo.
Mas Fortanet (Juan Bautis-
ta). Balbás.
Mercé (Alfonso). Campoa-
mor.
Monllor Peñalba (Rafael).
Pi y Margall.
Rosell Ferranda (Jaime).
Gobernador.

Informes comerciales

RAFAEL BELTRAN
GENTELLES
AGENTE DE NEGOCIOS
Mayor, 24 CASTELLON

Beltrán Centellés (Rafael).
Mayor, 24.

Jabón (Fábrica de)	Juguetes	Laboratorio Farmacéutico	Archilés Forca (José). Pi y Margall, 155.
Sales Belenguer (Joaquín). Constitución.	Conde Burdens (Matilde). Colón, 3.	Pascual Cazador (Juan Bautista). San Félix, 11.	Barrena Ribes (Andrea). Bartoll Nebot (Gregorio). Belenguer Ramos (Teresa). Belenguer Ramos (Vicente). A. Maura, 5.
Joyerías	Felip Cerveró (Antonio). Gil Palau (Pascual).	Lecherías	Belenguer Sánchez (Teresa). Azarán.
Moliner Pallardó (Rafael). G. Chermá.	Herañil Nogues (Agustín). Herrández Martín (Teresa). Roda López (Horacio).	Andreu Bou (José). P. Te- tuán, 10. Andreu Bou (Miguel). Grao.	Beltrán Leonardo (Jaime). Grao.

HOTEL SUIZO

Todo confort

Director Propietario:

EUSEBIO NORIEGA
CASTELLON

PENSIÓN MEDITERRÁNEA

DE

MIGUEL AMAT

PENSIÓN COMPLETA DESDE 6 PTAS.

HABITACIONES CONFORTABLES

ASENSI, 11. — TELÉFONO 242 - A.

Castellón de la Plana

Bellmunt Albert (Teresa).
 Bernal Escudero (José).
 Bordes Guiral (José).
 Broch Marco (Bautista). R. Mijares.
 Castillo Palau (Bautista).
 Escoín Sos (Tomás). Palma, 13.
 Escoín Sos (Vicente).
 Escoín Varella (Antonio). Salmerón, 18.
 Escrig Forcada (Vicente).
 Fabregat Monserrat (Joaquín). Grao.
 Gallen García (José).
 Gil Corbató (Antonio). Balbás, 10.
 Gil Corbató Miguel.
 Gómez Varella (Ramón).
 Gual Solsona (Joaquín). Canalejas. (Grao).
 Gual Solsona (José).
 Guijarro Rovira (Tomás).
 Jimeno Calvo (Manuel). P. Morella, 12.
 Jimeno Ramos (Francisco).
 Jimeno Sena (José). Libertad, 65.
 León Esconi (José). R. Viala, 5.
 León Soliva (Salvador). Campoamor, 38.
 Manteca Renau (José). Ca-peró, 40.
 Marco Aragón (Manuel). Tosquella, 50.
 Marco Falcó (Felipe).
 Marco Mir (Blas).
 Marco Ramos (Tomás).
 Marco Ramos (Vicente).
 Marzá Cervero (Miguel).
 Meliá Navarro (Ramón). Grao.
 Miravet Granell (Patricio).
 Monferrer (Salvador).
 Parejo Fortanet (Manuel).
 Pastor Ramos (Juan).
 Peña Aiza (Bernardo).
 Peña Aya (Rosa).
 Peñalver Gálvez (José).
 Peña (Perfecto).
 Peris Falcó (Francisco).
 Peris Falcó (José).
 Peris Falcó (Tomás).
 Prades Guiral (Pascual).
 Ramos Ballester (Vicente).
 Ramos Falcó (Antonio).
 Ramos Falcó (Juan).
 Ramos Marco (Bautista). Libertad, 120.
 Ramos Marco (Jaime). P. Mallorca, 38.
 Ramos Marco (Tomás). R. Mijares, 4.
 Ramos Martínez (Vicente).
 Ramos Mirabet (José).
 Ramos Ramos (Cristóbal).
 Ramos Ramos (José). C. Cementerio.
 Ramos Ramos (Tomás). Pi y Margall, 86.
 Ramos Sánchez (Tomás).
 Ramos Tirado (José). Encarnación, 4.
 Ripoll (Salvador).

Rodríguez González (Elena). Vallés, 5.
 Rovira Nebot (Vicente). Grao.
 Rubest Llorcas (Vicente).
 Sallen Sanz (Cristóbal).
 Serra (Tomás).
 Serra Ortiz (José).
 Serra Ortiz (Pascual).
 Sos Agost (Jaime).
 Sos Añós (Vicente).
 Sos Martell (Bautista).
 Tena Monferrer (Ramón).
 Torrent Ramos (Jaime). Azarán, 34.
 Traver Blasco (José). R. Magdalena.
 Traver Blasco (Vicente). L. de Vega, 9.
 Vicent Escoín (Vicente).
 Vicent Sos (Francisco). Salmerón, 74.
 Vicent Sos (José). P. Rey.
 Vicent Sos (Ramón).
 Vicent Sos (Tomás).

Legumbres

Mezquita Rubert (José).
 Usó Sanz (Agustín).

Lejía
 (Fábricas de)

Cazorla Gil (Vicente). Santa Bárbara.
 Forcada Mañá (Vicente). Ronda Magdalena.
 Gómez González (Vicente). Félix Breva.
 Martí Gil (Manuel). Félix Breva.
 Martín Trilles (Julio). Barrachina.
 Ortí Villarroig (Nicolás). Salmerón.
 Peris Soler (José). Mayor, núm. 44.
 Torres Socarrades (Viuda de Félix). Paseo Morella, 92.

«LAS FIGUERETES»
 Fábrica de lejía-Comestibles
VDA. DE FELIX TORRÉS
 Paseo Morella— CASTELLON

Leñas
 (Almacén de)

Rubio Navarro (Salvador). Libertad, 112.

Librerías

Ballester (Viuda de Benjamín). Falcó, 4.
 Soler (Francisco). Colón.

Licores
 (Fábrica de)

Fábrica de licores
 Especialidad en cognac
 Vicente Segarra Sánchez
 Teodoro Llorente, 4
CASTELLON

Segarra Sánchez (Vicente).
 Teodoro Llorente, 4.

“SAN FRANCISCO”

CASA FUNDADA EN 1892

Fábrica de mosaicos hidráulicos
 y **pedra artificial**

Severino Dols

Fábrica y Despacho: Félix Breva, 9 y 11
CASTELLON

Lino

(Venta de)

Jiménez Hernández (Francisco).
 Menero (Mariano).

Losetas hidráulicas

(Fábricas de)

Alvarez Fragoso (Francisco). Pescadores.
 Bellido Fabregat (Ramón). Concepción Arenal.
 Benet Cueva (Marcelino). Ronda Mijares.
 Dolz Carbonell (Severino). Félix Breva, 9 y 11.
 Ferrandis Salvador (José). Ronda Magdalena.
 Segarra (Viuda de Antonio). Gran Vía.
 Vilar Sanchis (Isidoro). C. Pestagua, 43.

Loza entrefina

Gasch Micó (María). G. Chermá, 45.
 Gasch Micó (Vicente). G. Chermá, 45.
 Piñana Redolar (Agustín).

Loza ordinaria

(Fábrica de)

Abat Navarro (Vicente). Barrachina.

Luna y espejos

Arzolino Derenci (Benamino). Colón.

Maderas

Alpera y Compañía. P. Ribalta.
 Monferrer Nebot (Angel). Plaza Rey Don Jaime.
 Rodríguez Escandó (Rafael). Lucena.
 Tena Gil (Rogelio). Tercera Travesía Mar.

Maquinaria Agrícola e Industrial

Gascó Monet (Vicente). G. Chermá.
 Gasset Bellver (F.). Falcó, núm. 7.

Máquinas de coser

(Compositor de)

Ferrara Martínez (José). Ruiz Zorrilla.

Marcos y molduras

Forcadell Ripollés (Cristóbal). Zaragoza, 20.

Marmolistas

Cabedo Falomir (Vicente R.). Plaza Clavé.
 Claramonte Tello (Vicente). Cataluña.
 Gómez Molinos (Rafael). Pi y Margall, 15.

R. GOMEZ MOLINA
 Lápidas artísticas
 Pi y Margall, 15
CASTELLON

Llorens Viciano (José). San Vicente.
 Michavila Figols (Federico). Colón.

Material eléctrico

Felip Ferrer (Cristóbal). Ruiz Zorrilla, 11.
 Flores Negre (Marcelino). Mayor, 88.
 García Marín (Vicente). Castelar, 11.
 Lozano Menéndez (José). Campoamor, 8.

Materiales de construcción

Aledón Llopis (Fortunato). G. Chermá, 172.
 Amat Alós (Vicente). Ramos, 35.
 Beltrán Escrig (Fernando). Donat, 19.

FABRICA DE MUEBLES

CARPINTERÍA ARTÍSTICA :: CONSTRUCCIÓN
DE PERSIANAS ENROLLABLES DE MADERA

VICENTE BABILONI

DEAN MÁRTI, 52 Y PADRE VELA, 37

CASTELLÓN

Agustín Gascó Villarroig

Yesos, cementos Portland
y cal hidráulica
FÁBRICA DE LADRILLOS

Ronda de la Magdalena, 7 y 9
CASTELLON

Cabrera Soler (Bautista).
A. Mijares, 129.
Gascó Villarroig (Agustín).
Ronda de la Magdalena,
7 y 9.
Herrero Franch (Rafael).
Mar, 2.
Mateu Verchili (Vicente).
Donat, 30.
Monferrer (Maximino). A.
Alcora.
Monferrer Fedrer (Mar-
cos). A. Cementerio.
Príncipe Marmeneu (V.).
E. Viciano, 1.
Salado Martí (Bautista).
Bayer, 18.
Seder González (José). Nú-
ñez de Arce, 8.
Torres Ciurana (Victoria-
no). A. Cementerio.
Vidal Nos (José). A. Gal-
dós.

Matrona

Cabanillas Martos (Catali-
na). Canalejas, 37. (Grao).
Esteve Gumbao (María de
los Desamparados). Bur-
navista, 31. (Grao).

Gosalbo Feud (Josefa). Pi
y Margall, 19.

Médicos

Alegret Martínez (José
María). Zaragoza, 10.
Alcón Fandos (Julio). Ma-
yor, 27.
Alonso Viana (Gonzalo).
Mayor, 1.
Alloza Vidal (Maximiano).
Mayor, 102.
Badenes Champel (Francis-
co). Gasset, 6.
Batalla González (Luis).
Mayor, 33.
Bellido Tirado (Juan Bau-
tista). Independencia, 8.
Candela Ortell (José). Ma-
yor, 102.
Cantó Ibáñez (Francisco).
Ximénez, 8.
Castelló Soler (Joaquín).
Vera, 27.
Carreras Conejero (Valen-
tín). Mayor, 62.
Cebrián Legié (Alfredo).
G. Chermá, 29.
Clará Piñol (José). G.
Chermá, 43.

Domínguez Micó (Vicente).
Colón, 28.
Fabregat Martí (José).
Alloza, 80.
Forcada Príncipe (José).
Vera, 34.
Fabra Compte (Hipólito).
Alloza, 111.
Fabregat Tusón (Arturo).
A. Maura, 8.
García Luis (Sixto). G.
Chermá, 28.
García Mingarro (José Vi-
cente). Alloza, 111.
García Vilar (Tomás). Gas-
set, 6.
Gari Martinavarro (Enri-
que). Mayor, 66 y 68.
Gari Martinavarro (Julián).
Mayor, 66 y 68.
Gea Mariño (Vicente). He-
rrero, 4.
Gea Uberos (Vicente). He-
rrero, 4.
Guallar Lluch (José). Ca-
balleros, 23.
Herrero Silvestre (Rami-
ro). Mayor, 10.
Jiménez García (Antonio).
G. Chermá, 53.
Llopis Albiol (Francisco).
G. Chermá, 77.
Marco Salvador (Juan).
Paz, 8.
Martí Martín (Francisco).
Paz, 4.
Martín Eced (Víctor). Ma-
yor, 6.
Nebot Franch (Juan J.) G.
Chermá, 140.
Palomo Martí (Juan Bau-
tista). Ribalta, 1.
Penichet Delgado (Ramón).
Moyano, 4.
Pino Quiñones (Pedro del).
Grao.
Pino Vega (Mariano del).
G. Chermá, 134.
Peña Arnau (Juan). G.
Chermá, 61.

Peña Arnau (Tomás). G.
Chermá, 38.
Peña Masip (Miguel). Gas-
set, 4.
Rallo Segarra (Agustín). G.
Chermá, 62.
Ribes Gómez (Rafael). He-
rrero, 6.
Roca Chillida (Julio). G.
Chermá, 78.
Sánchez Gozalbo (Angel).
Vera, 42.
Segarra Enrich (Luis). Ma-
yor, 27.
Senis Almela (Luis). Ca-
jal, 11.
Segura Llorens (Pío). Ma-
yor, 92.
Simón Zapater (Vicente).
Gasset, 7.
Such Sanchis (Manuel). Ca-
jal, 13.
Torres Benedicto (Euge-
nio). Mayor, 9.
Ureña Climent (Leandro).
Mayor, 36.
Vidal Jordana (Javier). Xi-
ménez, 8.

Mistelas (Fábrica de)

Moltó (Hijo de Guillermo).
Plaza Tetuán.

Modista

Alburquerque (Purifica-
ción). Obelisco.
Bert (Amparo). Sixto Cá-
mara, 35.
Casades Aparici (María).
Sixto Cámara, 8.
Cases Martí (Dolores). Ve-
ra, 8.
Domenech (Francisca). Pi
y Margall.
Eguren (Rosario). Plaza de
la Constitución.
Forcada Viciano (Carmen).
Barrachina.

Gea Vilar (Amparo). Plaza de Castelar, 3.
 Giral Tomás (Carmen). Es-
 cultor Viciano.
 Mas Fortanet (Amparo).
 Gracia.
 Pitarch (Plácida). Alloza.
 Roig Domenech (Carmen).
 Alloza.
 Santamaría (Teresa). P.
 Rey.
 Serra Miralles (Francisca).
 P. Carbó, 15.
 Traver Braulio (Carmen).
 Alloza.
 Traver Tomás (Dofores).
 Temprano.
 Yerbes Caballer (Magdale-
 na). G. Chermá, 40.
 Vellón Tarín (Concepción).
 Cervantes.
 Vera (Carmen). Mayor, 27.
 Verchili Prades (Francis-
 co). Carlos III.
 Viciano Badenes (Teresa).
 P. Carbó, 15.

Molinos harineros

Barrero Ginés (Vicente)
 Ml. Gumbau.
 Catalá Babilini (José). Ave-
 nida Capuchinos.
 Flors (Bautista F.) Casa
 Duch.
 Font Martí (José). F. Mo-
 lina.
 Fut Martí (Manuel). P.
 Fradell.

Muebles

Feliú (Hijos de Ventura).
 M. J. Pascual.
 Ferrán Cervera (María).
 Zaragoza.
 Gay López (María). Zara-
 goza, 45.
 Navarro del Palomar (Vi-
 uda de Vicente). Colón.
 Pachés Beltrán (Antonio).
 G. Chermá.
 Sacristán (Primitivo). Za-
 ragoza, 51.
 Yerbes Caballer (Vicente).
 G. Chermá, 23.

Muebles
 (Fábrica de)

Babiloni (Vicente). De a ñ
 Martí, 52.

Objetos de escritorio

Albuquerque (Puñifica-
 ción de). Paseo Obelisco.
 Armengot (Hijo de J.) G.
 Chermá.
 Ballester Lijó (Benjamín).
 Mayor.
 Gómez Alvarez (Salvador).
 Vera, 3.

Optica

Foch Ferrer (Vicente). P.
 Paz.

Parés Fernández (Eduar-
 do). G. Chermá.
 Peláez (Manuel). Colón.

Ortopedia
 (Aparatos de)

Vilar Montesinos (Manuel).
 Ruiz Zorrilla, 35.

Paja y cebada

Andreu Vallés (Vicente).
 R. Mijares, 122.
 Bueso Montolín (Antonio).
 Zaragoza, 10.
 Calusell Carceller (Manuel).
 Libertad, 102.
 Forcada Querol (Mariano).
 P. Rey, 2.
 Martí Juliá (Francisco). Li-
 bertad, 33.
 Navarro Babiloni (Vicente).
 P. Rey, 12.
 Pascual Ruiz (José). P.
 Rey, 37.
 Ripolles Martínez (José).
 A. Gimeno, 34.

Panaderías

Agut Ranau (Juan). Le-
 panto.
 Alabalate García (Ramón).
 Félix Breva.
 Alonso Safont (Cristóbal).
 L. Vilarroig.
 Aul Gómez (Vicente). San
 Roque.
 Avinet Rivera (Juana). Ba-
 yer, 10.
 Beltrán Campos (Antonio).
 Joaquín Costa.
 Beltrán Marzá (Emilio).
 Ronda Mijares.
 Cervelló Bauzá (Francisco).
 Campoamor.
 Cervelló Flors (Francisco).
 San Félix.
 Climent Verchili (Domín-
 go). Grao.
 Dalmau Climent (Elías).
 Arruñat, 5.
 Domenech Llorens (Francis-
 co). Villarroig, 49.
 Esteve Batalla (Consuelo).
 Guimerá, 3.
 Flors Piquer (Bautista). P.
 Tetuán, 13.
 Franch Zaragoza (Vicente).
 Climent, 13.
 Martí Diaz (Francisco). Li-
 bertad.
 Moguet Caballer (Francis-
 co). Mayor, 105.
 Mole Mole (José). San Mi-
 guel.
 Molina Rubert (Antonio).
 Cisternes.
 Peñalva V. Farcha (Mi-
 guel). S. Luis, 21.
 Peris Agost (Rosa). -Pi y
 Margall, 129.
 Queralta Tena (Tomás).
 Fortuna.
 Ramos Solsona (Manuel).
 A. Clará, 15.

Renau Mateo (Vicente).
 Mijares, 24.
 Silvestre Loras (Joaquín).
 Ronda Mijares.
 Traver Albert (Felipe).
 Vera.
 Traver Escrig (José). Cer-
 vantes.
 Vasella Vicent (Teresa).
 Ruiz Zorrilla, 12.
 Vinaja Gimer (Antonia).
 Diagonal, 112.
 Vives (Manuel). Colón, 26.

HORNO Y PANADERÍA
MANUEL VIVES
 Colón, número 26
 CASTELLÓN

Papel de fumar

Alba Pardo (Concepción)
 Colón, 75.
 Escrich (Manuel). San Fé-
 lix, 7.
 Nomdedeu Ferrer (Emilio).
 Mayor, 87.

Papel de fumar
 (Al por mayor)

Martí Matutano (Ildefon-
 so). Caballeros, 31.

Papelerías

Gómez Pérez (Plácido).
 Pueblo.
 Roca Sales (Emilio). Co-
 lón.

Paqueterías y Mercerías

Beltrán García (Rodrigo).
 San Félix.
 Cebrián Pons (Juan). Co-
 lón.
 Folch Sorribes (Julio). Ruiz
 Zorrilla.
 Lafont Soler (Rosario).
 Colón 50.
 Momfort Nebot (Manuel).
 Aranda, 49.
 Monforte (Manuel). Ronda
 Mijares.
 Pastor Carbó (José María).
 Colón.
 Reverter Mesguer (Juan
 Bautista). Colón.
 Rodríguez Bernat (Francis-
 co). G. Chermá.
 Roig (Viuda de Santiago).
 G. Chermá.
 Serrano Ramón (Manuel).
 G. Chermá.
 Taus Olucha (José). G.
 Chermá.
 Vedri Gómez (Encarna-
 ción). Ronda Magdalena.

Paquetería
 (Al por mayor)

Dolz Vicent (Ramón). Co-
 lón.
 Gor Puerta (Antonio). Co-
 lón.

Padilla Michavila (Eliseo).
 Pueblo.
 Pascual Cazador (José).
 Colón.

Paradores

Molina Sánchez (Pablo). R
 Mijares.
 Pérez Cardona (Pascual).
 Colón, 86.
 Roig Pitarch (Pedro).
 Amadeo I, 94.
 Segura Meshe (Eziquiel).
 Constitución, 20.

Pastas para sopa
 (Fábrica de)

Benlliure Villalba (Vicen-
 te). Conde Pestagua.

Patatas
 (Al por mayor)

Aparici Tirado (Viuda de
 Vicente). Temprado.
 Casals Verche (Vicente).
 Alloza.
 Lleó Cervera (Vicente).
 Cisternes, 12.
 Rubert Pascual (José). Bal-
 bas.

Peluquerías

Alcázar Romero (Víctor).
 G. Chermá.
 Badenes (Benito). Castelar.
 Barberá (Jaime Mayor).
 Colón Garrigós (Vicente).
 Castelar.
 Mallaseu Trilles (Juan). G.
 Chermá.
 Miró Pallarés (Ramón). G.
 Chermá.
 Moriach Dealbert (Vicen-
 te). P. Tetuán, 12.

Peluquerías de señoras

Arzó (Jaime). Ruiz Zorri-
 lla, 3.
 Colón (Cristóbal). G. Cher-
 má, 86.

Perfumería

FÁBRICA DE COLONIAS
PERFUMERIA ASENSIO
La mejor en Gra-
neles -:- Ventas
al por mayor y
detalle
 González Chermá, 36
CASTELLÓN

Asensio Ruano (Francisco).
 G. Chermá, 36.

GRAN PELUQUERIA DE SEÑORAS Y CABALLEROS

“ COLON ”

SECCION SEÑORA:

Ondulación a vapor sistema «Realistic».—Cortes de cabello último sistema.—Peinados última creación.—Lavados de cabeza.—Postizos de arte.—Tinturas «Henne».—Manicura.—Masajes y todo cuanto concierne a este ramo.

SECCION CABALLERO:

Esmero en todos los servicios.—Confección de bisonés y pelucas para imágenes.

González Chermá, 86.—CASTELLÓN

PELUQUERIA DE SEÑORAS

— DE —

JAIME ARZO

Especialidad en el ondulado permanente y marcel, lavados de cabeza, depilaciones, tinturas, masajes, etc.

Ruiz Zorrilla, 3, entresuelo

CASTELLON

Periódicos y revistas

Diario de Castellón. Caballeros.
Diario de la Mañana. Cervantes, 32.
Heraldo de Castellón. Escultor Viciano.
Provincia Nueva. Campoamor.

Periodistas

Armengot Fernández (Miguel). Campoamor.
Bellido Rubert (Manuel). Cervantes, 32.
Cabanes Ferrer (Rafael). Pi y Margall.
Chiclarro Sánchez Guía (Jaime). Caballeros, 17.
Fernández (Hilario). G. Chermá.

Perito Agrícola

Marzá Esteve (José). Mayor, 117.

Pescaderías

Amposta Escorihuela

(Francisco). P. Tetuán, núm. 9.
Gómez Royo (Celestino). Gumbau, 14.
Montañés Gual (Vicente). Clavé, 44.
Tosca Climent (Mariana). Bayer, 19.
Vivas Silvestre (Fernando). Constitución.

Pescado

(Al por mayor)

Cumba Badenes (Francisco). General Trejo. (Grao).

Pianos

(Alquiler de)

Caro Luis (Ricardo). G. Chermá, 56.

Piedra artificial

(Fábricas de)

Blasco Blasco (Antonio). Pi y Margall.
Dolz Carbonell (Severino). Félix Brea, 9 y 11.

Ferranidiz Salvador (José). Ronda Magdalena, 5.
Montañés Serrano (Pedro). P. Morella.
Roig Gas (Francisco). Pelayo.

Pintores

Blanco Calderón (Manuel). Progreso.
Braulio Pons (Vicente). D'Donnell.
Pascual Almela (José). San Felipe.
Pascual Tuzón (Vicente). Luis Vives.
Tirado Braulio (Amadeo). Pescadores.

Planchado mecánico

Gutiérrez (Federico). Colón.

Platería

(Talleres de)

González Pastor (Pedro). G. Chermá.
Sales (José). G. Chermá.

Plisados

(Fábricas de)

Frambuena Zaragoza (Francisco). Alloza, 68.

Polvora y explosivos

Chermá y Braulio. Colón.
Dolz Vicent (Joaquín). Colón.
Rodrigo Paredes (Vicente). Plaza del Rey, 41.
Royo Morales (Manuel). Pi y Margall.

Pompas fúnebres

Ayala Cortés (Salvador). G. Chermá.

Funeraria Económica, Sociedad A. G. Chermá.
Pascual Museros (Antonio). Caballeros.

Practicantes

Aguilar Miralles (José). Cervantes, 34.
Ballester (Antonio). Alquerías del Niño Perdido.
Barberá Queral (Juan). Bellido Rubio (Vicente). Bayer, 8.
Bueno (Manuel). Bueso Montoliú (Francisco). Cataluña, 1.
Bueso Montoliú (Manuel). Cataluña, 4.
Calbo Selma (José). P. Clavé, 38.
Cardona Forner (José). Libertad, 7.
Cumba Badenes (Agustín). Grao.
Cumba Badenes (Francisco). Grao.
García Ortiz (José Ramón). Zaragoza, 9.
Garriga Gallart (Salvador). Dolores, 20.
Gimeno Delfón (Enrique). Mar, 25.
Granchel Llorens (Pablo). Zaragoza, 3.
Granchel Vilar (Francisco). Cardona Vives, 33.
Huget (Vicente). San Félix, 37.
Llorens Gómez (Francisco). Caballeros, 38.
Llorens Palau (Amalia). Ximénez, 6.
Martín (Ermerando). Alquerías del Niño Perdido.
Mas (Vicente). Meliá Albo (José). Alloza, núm. 180.
Montoliú Traver (Cristóbal). González Chermá, núm. 155.

ANTONIO SOLIVA

SASTRE

COLÓN, 11

CASA FUNDADA EN EL AÑO 1860

CASTELLÓN

Muriach Dealbert (Vicente). P. Tetuán, 12.
Pascual Calatayud (José). Alloza, 14.
Porcar Ribes (Vicente).
Ramírez Goda (Juan). Libertad, 3.
Sastre Sales (José). Pi y Margall, 67.
Segarra Ferrer (Juan). San Luis, 16.
Vilar González (Francisco).

Prácticos del Puerto

Bosch Llabres (Antonio). Grao.
Damiá Gabarda (Emilio). Grao.
Echevarría Artorcer (J. R.). Grao.
Izquierdo Zaragoza (Juan). Grao.

Precintos

(Fábrica de)

Arrufat Peris (Miguel). A. P. Galdós, 10.

Procuradores

Adell Tirado (José María). G. Chermá, 99.
Calduch Torres (Juan). Obelisco, 2.
Chillida Pérez (Joaquín). G. Chermá, 68.
Dealbert Martí (Jaime). Cazadores, 5.
Pitarch Reboll (Vicente). N. de Arce.
Sanjuan Escribano (Joaquín). G. Chermá, 70.
Serrano Martí (Luis). Castelar, 6.
Vedri Torres (Jesús Adolfo). Pi y Margall, 10.

Puntas de París

(Fábricas de)

Dolz Vicent (Joaquín). Colón.
García Ferrer (Gaspar). Ximénez, 5.

Refrescos

Campos Cortina (José). R. Mijares, 61.
Ruiz Comín (José). Colón, 39, y Plaza de Sixto Cámara, 10.

KIOSKO

JOSÉ CAMPOS
Plaza Tetuán (Junto a Correos)
CASTELLÓN

Kiosko de refrescos, cerveza y
:- aperitivos :-
José Ruiz Comín
Plaza de Sixto Cámara, 10
CASTELLÓN

Relojerías

Miralles Miguel (Federico). Balaguer.
Pores Hernández (Juan Antonio). G. Chermá.
Saiz Salvá (Antonio). Ruiz Zorrilla, 14.

ANTONIO SÁIZ

RELOJERO

Taller: R. Zorrilla, 14

CASTELLÓN

Samper Roca (Ricardo). R. Zorrilla, 22.

Restaurant

Sánchez Calomer (Emilio). P. Paz.

Romanas

(Construcción)

Artola Soligó (Manuel). Ruiz Zorrilla.

Ropa blanca

Escudir Escrig (Paulina). Colón, 57.
Gasch Fosch (Martín). G. Chermá, 37.
Labernia (José). Plaza del Rey, 40.

Marmaneu Estupiñá (Enrique). P. Rey, 24.
Peña Albero (Carmen). Colón, 70.

Salazones

Unión Salazonera, S. L. Plaza del Rey, 12.

Salón de limpiabotas

Sidro Llopis (José). Primero de Mayo, 34.

Salvados

Alonso Esteller (Pascual). P. Morella.
Altabo Rubert (Jaime). T. Llorente, 2.
Andrés Andrés (Vicente). Pueblo, 4.
Beltrán Negre (Aurelio). Zaragoza, 2.
Cabrera Altaba (José). Pi y Margall, 125.
Colomer Vidal (Emilio). P. Morella, 20.
Dualde Albalat (Agustín). Morella, 7 y 8.
Fábricas Alquicer (Isidoro). Paseo Morella.
Flors Piquer (María). Zaragoza, 18.
Foret Porcar (Vicente). Pueblo, 9.
Molina Santamaría (José). Paseo de Morella.

MOLINA SANTAMARÍA (J.)

Representaciones de arroces, granos, cereales y harinas.
Comercio de paja, piensos, salvados y abonos.

Paseo Morella, CASTELLÓN

Viciano Torres (Francisco). P. Rey, 28.
Vilar Llorens (Antonio). Grao.

Sastrerías

Archiles Llop (Jaime). Mayor.
Beltrán Solsona (Salvador). Mayor.
Cabella (José). Plaza del Rey.

Ferrer Badenes (José). Ruiz Zorrilla.
Ferrer Llisterri (Miguel). Pi y Margall.
Forcada Rosell (Serafín). Gasset.
Fornas Solís (Vicente). San Vicente.
Guardiola (Juan S.) Plaza del Rey.
Loras Torres (Vicente). Plaza Castelar.
Llansola Pascual (Emilio). Mayor.
Marco Falcó (Cristóbal). Plaza del Rey.
Mariño Alba (Juan). G. Chermá.
Martí Esteve (Juan). Campoamor.
Marzá Cepriá (Bartolomé). Plaza A. Gimeno.
Mata Juan (José). Gumbau, 14.
Miralles Pallarés (Tomás). Pescadores.
Miralles Vidal (Amadeo). Mayor.
Miralles Vidal (Manuel). Pi y Margall, 106.
Moliner Reboll (Juan). Pi y Margall.
Morán (Antonio). Plaza del Rey.
Navarro Miralles (Ángel). H. Mas.
Nebot Mateu (Manuel). Mayor, 101.
Pinto Gascó (Juan). Pi y Margall.
Prades Galmes (Juan). Alloza, 33.
Presentación (Leónidas). Plaza del Rey.
Ramos Escoin (José). Cervantes, 20.
Sales Aguado (Jaime). Mayor, 17.
Soliva Calduch (Antonio). Colón, 11.
Tirado Escuder (Tomás). Colón.
Torres García (José). Plaza del Rey.
Vainat Masip (José). Enseñanza.

Ventura (Eliás). Caballeros.
Vilar Brea (Tomás). Mayor.

Seguros

Balaguer Gonet Francisco). Mayor.
Caja de Previsión Social. Mayor, 119.
Pérez Navarro (Emilio). Pi y Margall, 18.
Príncipe Marmameu (V.) E. Viciano, 1.
Unión Levantina. Plaza a Castelar.
Villalba y Brava (Valentín). Pi y Margall.

Serrerías mecánicas

Aledón Llopis (Fortunato). Lepanto.
Altava Pachés (Vicente). Pi y Margall.
Amat Alós (Vicente). Ramos.
Balaguer García (Vicente). Cataluña.
Beltrán Escrig (Fernando). Donat.
España Rivera (Salvador). P. Verdaguer, 35.
Ferres Moliner (Antonio). R. Argentina.
Galmes Sala (José). R. Argentina.
Lluch Ortells (Benjamín). G. Treja, 2. (Grao).
Mateu Verchili (Vicente). Donat.
Monferrer (Maximiano). Alcara.
Monferrer Febrer (Marcos). Avenida Cardenal Costa, 23 y 31.

SERRERÍA MECÁNICA

MARCOS MONFERRER
Avenida Cardenal Costa, 23-31
CASTELLÓN

Nebos Aparici (Enrique). P. Morella.
Nos Sitino (Joaquín). Pi y Margall, 85.
Tomás Ciurana (Victoria-no). Progreso.
Torner Ciurana (Victoria-no). A. Cementerio.
Traver Climent (José). Plaza A. Gimeno.
Viciano Prades (Tomás). Luis Vives.

Sociedades

Agrupación Linares Rivas.
Agrupación Profesional de Periodistas.
Antiguos Alumnos de la Colonia Educativa.
Asociación Castellonense de Caridad.
Asociación Católica del Magisterio.
Asociación de Drogueros.

Asociación Provincial de Caza y Pesca.
Asociación Provincial de Empleados de Banca.
Asociación Provincial de Maestros Nacionales.
Ateneo de Castellón.
Ateneo Musical.
Ateneo Radical. Plaza de la Paz.
Ateneo Socialista Obrero. Auto Club.
Cámara Agrícola. G. Chermá, 13.
Casino Antiguo. G. Chermá.
Casino de Artesanos.
Casino de Cazadores de San Humberto.
Castellonense de Cultura.
Castellonense F. C.
Centro de Patronos Vaqueros y Expendedores de Leche.
Centro de Sociedades Obreras "La Unión".
Centro Unión Republicana. Plaza Clavé, 50.
Cervantes F. C.
Círculo Católico de Obreros.
Círculo de Cazadores.
Círculo Mercantil Industrial. Castelar.
Círculo Republicano. R. Zorrilla, 2.
Club Deportivo Castellón.
Club Deportivo Numancia.
Club de Natación.
Comercio Frutero Castellonense.
Comité Provincial de Fútbol.
Cooperativa de Casas Baratas "El Estepar".
Cooperativa de Funcionarios.
Cooperativa la Fertilizadora.
Cooperativa Naranjera Comercial.
Cooperativa Naranjera Victoria.
Cooperativa Obrera de Casas Baratas.
Familiar (La) de Socorros Mutuos.
Federación de Sindicatos de Policía Rural.
Industrial (La) de Patronos Ebanistas.
Juventud Integrista.
Juventud Regionalista.
Juventud Socialista.
Maestros Barberos.
Montepío de Empleados Municipales.
Nación Española (La) de Socorros Mutuos.
Patronal de Fábricas de Alpargatas.
Patronato de Iniciativas.
Peña Colombófila.
Peña Taurina Chaves.
Peña Teatral.
Perdiz (La) de Fomento de la Caza.

Pósito Pescador.
Profesores de Orquesta.
Sociedad Filarmónica.
Sport Cazador.
Terratenientes de la Zona Regable de María Cristina.
Unión Colombófila San Félix.
Unión de Dependientes de Comercio.
Unión Musical Castellonense.
Unión Patronal Textil

Soldadura autógena

Alagarda Fornos (José). J. Roig.
Bellmunt Ortiz (Manuel). Cajal.
Forcada Sanz (Agustín). Ximénez.
Mon Ferrer (Manuel). Segarra, 7.
Muñoz Peris (José). Clará.
Prades Blasco (Emilio). Salmerón, 1.
Ordóñez Ferrer (Vicente). Fola.
Sampér Roca (David). Ronda Mijares.

Sombrererías

Andrés (Viuda de Vicente). Ruiz Zorrilla.
Puig Ramírez (Francisco). Colón.
Vives Beltrán (Guillermo). G. Chermá.

Somiers

(Fábricas de)

Amat Mas (Esteban). San Vicente, 17.
Arnau Fontanet (Manuela). San Vicente, 36.
Gargallo Montesinos (Cándido). San Vicente, 68.
Meseguer García (Antonio). Libertad, 16.
Tormo Landete (Francisco). Gobernador, 70.

Tahonas

Agut Ramón (Juan). Ronda Mijares.
Agut Ventura (José). R. Vila, 13.
Badenes Gargallo (Juan). San Roque.
Blanch Mestre (Ramón). Zaragoza, 47.
Baly Piquer (Bautista). Salmerón, 62.
Bellmunt Ortiz (José). C. Llinás, 30.
Benedito Adsuara (Félix). San Roque.
Castillo Rosales (Manuel). Mayor, 72.
Cervelló Bauzá (Francisco). Campoamor, 1.
Climent Verchili (Domin-go). Barceló, 31. (Grao).

Chaler Plá (Ricardo). Conde Pestagua.
Domenech Llorens (Francisco). A. Delta.
Esteve (Consuelo). Paso.
Fabregat Bellver (Ramón). Plaza Constitución.
Falcó Gavara (Vicente). Plaza Clavé.
Gascó Babiloni (Luis). Cantarería.
Gómez Meliá (Lorenzo). Pi y Margall.
Gumbau Altava (Vicente). San Félix.
Llopis Mercé (Bautista). P. D. Jaime, 32.
Mateu Capdevila (Adolfo). Isabel la Católica.
Meseguer Traver (Vicente). Morería, 8.
Miralles Jover (Francisco). Enseñanza.
Miralles Roselló (José). Canalejas. (Grao).
Moncayo Lana (Leopoldo). A Arrufat.
Moret Caballer (Francisco). Mayor.
Moya Domenech (Joaquín). Plaza del Rey.
Peñalver Pascual (Vicente). Alloza.
Pastor (Joaquín). Mayor, núm. 54.
Renau Mateu (Vicente). Salmerón, 57.
Sales Marmaneu (Jaime). Plaza Clavé.
Sanchó Amiguer (José). Salmerón.
Sebastiá (Vicente). P. Iglesia. (Grao).
Solsona Cabedo (Julio). Mayor, 16.
Traver (Felipe). Vera.
Valverde Torres (Vicente). San Pedro, 33.
Viciano Farches (Pedro). G. Chermá, 20.
Villalba (Francisco). Plaza de la Paz.

TALLER

ELECTROMECAÁNICO

de reparación de maquinaria en general

y

calefacción eléctrica

Francisco Argente

Amadeo 1, 44

CASTELLÓN

Talabarteros

Casaña Babiloni (Pedro). San Vicente.

TALLERES MECANICOS

DE

JOSE AGUT

Especialidad en maquinaria industrial y autom6viles

Mar, 23

CASTELLON

Viciano Nicol6s (Pascual).
San Roque.

Talleres mec6nicos

Agut (Jos6). Mar, 23.
Argente (Francisco). Amadeo I, 44.

Tallista

Lasala (Rafael). Plaza del Rey.

Tejas y ladrillos (F6bricas de)

Blasco Soler (Vicente). Pi y Margall.
Gasc6 Villarroig (Agust6n). Llano San Francisco.
Mart6n Vich (Tiburcio). Carretera Valencia.
Nos Alba (Jos6). Libertad.
Villarroig Llop (Anita). P. Valencia, 52.

Tejidos

Aguilar Estall (Pascual).
Balaguer Pascual (Asunci6n).
Baldayo Gil (Antonio).
Bernat Aycart (Alfredo). Col6n, 39.

"EL METRO"
Tejidos del Pa6s y Extranjeros
ALFREDO BERNAT
Col6n, 39 - CASTELL6N

Blay y P6rez. Col6n.
Caballer Cubed (Juan).
Collado Prats (Guadalupe).
Esparducer Alba (Carmen). Campoamor.
Fabregat Tur6n (Emilio). Col6n.
Felip Gargallo (Francisco).
For6s Porcar (Jos6). G. Cherm6.

Ib6n6z (Jos6 Alejandro). G. Cherm6.
Marco Valls (Evaristo). O'Donnell.
Mart6 Zamorano (Tom6s). Vera.
Miravet Ramos (Miguel).
Monfort Nebot (Antonio).
Murilla Alba (Juan). O'Donnell.
Museros Ventura (Jos6).
Nebot Ux6 (Jos6). Col6n.
Peña Culla (Constantino). Plaza del Rey, 3.
Peña Culla (Miguel). G. Cherm6.
Rubert Ramos (Mat6s). P. Rey.
Soler Oliva (Manuel). Canalejas. (Grao).
Soler Vidal (Manuel). P. Clav6.
Sos Aparici (Consuelo).
T6rrega Pach6s (Juan). P. Carb6.
Tena Tena (Joaqu6n).
Torner Ciurana (Joaqu6n).
Valls Capdevila (Crist6bal). G. Cherm6.

Tejidos de yute

Blanch Callao (Salvador). P. Rey, 31.
Cerver6 Marcos (Carmen).
Fabregat Torrent (Tom6s).
Gas Carregui (Josefa).
Laf6n Navarrete (Amalia).
Lana Ib6n6z (Jos6). Col6n, n6m. 71.
Mart6nez Porcar (Teresa).
Muro Rubert (Dolores).
Padres Rovira (Carmen).
Pellicer Ramos (Antonio). R. D. Jaime, 90.
Peris D6az (Jos6).
Rovira Laimaria (Asunci6n).
Ruiz Caudet (Josefa).

T6rrega Sorribes (J. F6lix). Col6n, 75.

Tejidos (F6bricas de)

Agust6 Sim6 (Joaqu6n). Mar, 30.
Almela y Cort6s. Asensi, 3.
Arrufat Torres (Antonio). C. Valencia, 181.
Berenguer Hern6ndez (Jos6). M. Torrero
Castell6n Industrial, S. A. Herrero, 17.
D6valos Segarra (Ezequiel). Herrero, 17.
D6az Huguet (Pascual). Mar, 28.
Fabregat Cazador (Francisco). P. Paz.
Folch Sorribes (Julio). Lucena.
Mu6oz y Compa6nia (Vicente). Mar, 30.
Nosy Ruiz y Compa6nia. P. Gald6s, 4.
Rambla Vi6nas (Joaqu6n). Mayor.
Salinas Gaztambide (Adri6n de). R. Argentina, 25.
Tena Mar6n (Jos6). P. Gald6s.
Ventura (Juan). P. Gald6s.
Vilasal6 Artigas (Longinos). P. Gald6s, 4.

Timbrar papel para envases
(F6bricas de)

Mart6nez Peris (Joaqu6n). J. Vall6s, 1.
Pallard6 (Vicente). Bellver, 21.
Peris Masip (Juan). P. Paz, n6m. 4.
Rallo Segura (Agust6n). Sanahuja, 10.

Tintorer6as

Agust6 Sim6 (Joaqu6n). Mar.
Auleda Nueva (Emilio). Alloza, 101.

TINTORER6A

Emilio Auleda Nueva
Alloza, 101 - CASTELL6N

Cort6s Vilar (Rosa). Mayor.
Chiva Aparici (Federico).
R6o Roig (Manuel del). Ballester.
Tintorer6a Soto, S. A. G. Cherm6.

Tocino

(Al por menor)

Asarau Montañ6s (Remigio). San F6lix, 6.
Ballester Torres (Mariano). Pelayo, 5.
Barrera Moliner (Carmen). P. Pescader6a.
Bernat Royo (Vicente). Plaza Clav6.
Bou Porcar (Jos6). F. Breva, 76.
Broch Marco (Dolores). P. Rey, 23.
Cotoli Vivas (Francisco). Grao.
Cubedo Gil (Jos6). Constituci6n.
Escrig Escrig (Pr6xedes). Caballeros.
Forner Boruj (Leonardo). Plaza del Mercado.
Fuster Vinuesa (Nicol6s). Mercado.
G6mez Ux6 (Carmen). Canalejas. (Grao).
Gu6a Renau (Constantino). P. Mercado.
Mart6nez Bernat (Jos6). Palma, 58.

LA HISPANO FUENTE EN SEGURES

LINEAS

Castellón, Villafranca, Ijuela, Albocacer,
 » Alcalá, San Mateo.
 » Vistabella
 » Cortes, Ijuela, Alcora, Useras
 » Vinaroz
 » Alcora
 » Borriol

Tortosa - Valderrobles, por Gandesa
 » » » Arnes
 » Alcañiz
 » Calaceite
 » Rosquerá
 Nules - Eslida
 Albocacer - Benicarló
 Calig - San Carlos

EMPRESA DE TRANSPORTES

JOSE GAUCHIA

Transportes en general y Tienda de Comestibles. Vinos
 finos de mesa de Turiz, Yecla y Gandesa.
 Ronda del Mijares. 62 - CASTELLÓN

Mir Torres (José). Salmerón, 16.
 Padilla Collado (Pedro). Cárcel.
 Piñón Torrella (Manuel). Plaza Constitución.
 Ripollés Caudet (Ramón). Vera.
 Salas Martí (Manuel). Bellver, 11.
 Tirado Tirado (Francisco). Pi y Margall.
 Villarroig Tárrega (Juan Bautista). P. Rey, 60.

Toquillas
 (Fábrica de)

Almela y Cortés Asensi, 3.
 Berenguer (José). Ronda Mijares, 140.

JOSÉ BERENGUER
FÁBRICA DE TOQUILLAS
 Ronda Mijares, 140
 CASTELLON

Tornero

Traver Traver (Vicente). Alloza.

Transportes

Gauchia (José). Ronda Mijares, 62.

FABRICA DE TOQUILLAS

- Y -
 géneros de punto

- DE -

Almela y Cortés

Especialidad
 en toquillas y chales
 :: de estambre ::

Asensi, 3

Castellón de la Plana

Hispano Fuente en Segures (La). Avenida de Galdós.
 Molina Santamaría (F.) P. Morella, 17.
 Sanchiz Prats (José). Alloza.

José Sanchiz Prats
 Transportes
 Teléfono número 28
 CASTELLON

Vidal Nos (José). Obelisco, núm. 8.

TRANSPORTES

y acarreo de muebles y toda clase de mercancías.
JOSÉ VIDAL
 Obelisco, 8 - Castellón

Trapos
 (Almacenistas de)

Boluda Sánchez (Severino). R. Barcia.
 Bomboy Cervera (Francisco). Lepanto.
 Ferrán Cervera (Juan). Zaragoza.
 Molina Valcarnero (José). Santo Domingo, 7.
 Montoya Blanch (Blas). Paseo Morella.

Tripas
 (Al por mayor)

Arcusa Igual (Francisco). Plaza Constitución.
 Sancho Julián (Pedro). Plaza Constitución.
 Usó Sanz (José). S. Vicente.

Turrones

Flors Sanz (Agustín). Mayor, 156.
 Lidó Hernández (Virtudes). R. Zorrilla, 5.

Ultramarinos

Agramunt Alba (Pascual). Pi y Margall.
 Arcusa Igual (Francisco). Mercado, 31.

Ultramarinos - Tripas para embutidos
F. ARCUSA
 Mercado, 31 - Teléfono, 72. A.
 CASTELLON

Canos Amat (Victorino). Ronda Mijares.
 Casa Sancho. Constitución, núm. 36.
 García Bellés (Primitivo).

Vera.

Gascón Martín (Pedro). G. Chermá, 116.
 Gil Mingarro (Bautista). Gual Vegre (Daniel). G. Chermá.
 Pallarés Oliver (David). Colón.
 Prats Fabregat (Nazario). Pi y Margall.
 Rebullido Pastre (Luis). P. Paz, 11.
 Ripollés Bellmunt (Eliseo). Colón, y Alloza, 101.

"LA CAMPANA"
 Ultramarinos de
ELISEO RIPOLLÉS
 Colón y Alloza, 101
 CASTELLON

Rodrigo Paredes (Vicente). Plaza del Rey, 41.

Ultramarinos y Explosivos
VICENTE RODRIGO
 P. Rey, 41 CASTELLON

Saez Lahuerta (Vicente). G. Chermá, 174.

ULTRAMARINOS
VICENTE SAEZ
 González Chermá, 174
 CASTELLON

Selva Ferradno (Agustín). Salmerón, 157.

Extenso surtido Ultramarinos
AGUSTIN SELVA
 Salmerón, 157 CASTELLON

Soler Vidal (Viuda de Vicente). Tosquella.
 Tárrega Moliner (Consuelo). Sanahuja, 1.

Ultramarinos y Comestibles
CONSUELO TÁRREGA
 Sanahuja, 1. Castellón

Vicent Castell (Miguel). Ruiz Zorrilla.

«LA SEGURIDAD COMERCIAL»

antigua casa fundada para el suministro de in-
 formes comerciales controlados.

Somos únicos especializados que garantizamos este servicio
 en España.

Apartado de Correos 1016 - MADRID

Villalba Martín (Joaquín).
G. Cherniá, 30.
Viñas Montaña (Vicente).
Plaza Canalejas.

CASA VILLALBA
Ultramarinos
Visite usted esta Casa
G. Cherniá, 30 Castellón

Vaciador

Torné Rodríguez (José).
Balaguer.

Veterinarios

Beltrán García (Rodrigo).
San Félix, 62.
Blasco Julián (Gregorio).
Colón, 17.
Ferrer Viciano (José). Pi
y Margall, 19.
García Celades (Ernesto).
R. Mijares, 127.
González Badía (Manuel).
D. Jaime, 4.
Marzá Esteve (José). Ma-
yor, 117.
Moreno Martí (José). Cam-
poamor, 21.
Vilache Clavel (Santiago).
P. Tetuán, 27.

Vinos y bebidas
(Al por menor)

Agost Forcada (Antonio).
Magdalena.
Alicart Cuevas (Tomás).
Grao.
Amat Escuder (José). Po-
sada Malafa.
Amat Bernat (Buenaventu-
ra). Pi y Margall, 185.
Andreu Monfort (Asun-
ción). Diagonal, 160.
Aparici Vallés (Vicente).
Estación, 49.
Arquimban Pesudo (José).
C. Alcora.
Antolín Miralles (José). Za-
ragoza, 36.
Avinent Ribera (Juan). Ba-
yer, 10.
Barrachina Capdevila (Jo-
sé). Pelayo, 26.
Beltrán (Pedro). Posada
La Plana.
Beltrán Fabregat (Antonio).
Grao.
Beltrán Morera (Joaquín).
R. Mijares, 164.

Beltrán Rubio (Salvador).
C. Llinás, 22.
Bellés Rovira (Micaela). C.
Grao.
Bost Pacheco (José). Car-
rretera Valencia, 36.
Castell Beltrán (Rosa). Po-
sada Aufrilles.
Castell Gil (Lucas). M.
Breva, 22.
Castelló García (Matías).
Tosquella.
Collado Molins (José). Mo-
rería, 6.
Cueva Nebot (Josefa). C.
Valencia.
Domenech Gozalbo (Angel)
Sierpes, 60.
Domenech Sorribes (An-
gel). E. Viciano, 40.
Edo Roldán (Vicente). C.
Morella.
Ferrasa Marco (Dolores).
C. Grao.
Ferrer Berjano (José). C.
Alcora.
Ferrer Espinosa (Marino).
Caballeros, 47.
Gil Trilles (Vicente). C. Al-
cora.
Gozalbo Bachero (Vicente).
R. Mijares, 222.
Gómez Pastor (Vicenta).
Campoamor, 28.
Gómez Ramos (Francisco).
C. Aranda, 66.
Gual Vidal (Víctor). Pi y
Margall, 117.
Lozano Felipe (Matías). A.
Puerto, 15.
Lleó Peña (Juan). Vera, 31.
Martí Pachés (José). Car-
rretera Lucena.
Martí Vallés (José). Paseo
Ballet 2.ª Serrada.
Martí Vaquer (Josefa). R.
Mijares, 114.
Martorell Robartol (Ra-
món). Pueblo, 10.
Marzá Capdevila (Juan). Pi
y Margall, 149.
Mateu Verdoy (R. Alvaro).
Plaza del Rey, 43.
Menero (Mariano).
Miguel Salí (Bautista).
Grao.
Mon e Ixares (Francisco).
E. Viciano, 45.
Moncho Esteve (José). Car-
rretera Valencia, 15.
Montaner Varella (Miguel).
C. Benicasin.

Orti Miralles (Rosa). Grao.
Pérez Escuriola (Salvador).
Santa Bárbara, 68.
Pérez Esteve (Vicente). T.
Marzo, 8.
Pérez Gimeno (Fernando).
Constitución.
Peris Ramos (Tomás). Al-
cora, 136.
Prats Biosca (Manuel). S.
Miguel, 49.
Raga Ferrer (Bautista). R.
Mijares, 164.
Ramos Renau (Francisco).
Carretera Villarreal.
Redó Sábado (Vicente). S.
Vicente, 91.
Ribes Fresquet (Cipriano).
Arrufat.
Roda Roca (Agustín). Ca-
zadores.
Rosell Soriano (Filomena).
Grao.
Ruiz Vicent (Ramón).
Grao.
Santos Moliner (Miguel).
Lealtad, 37.
Serrano Arambul (Pilar).
C. Almazora.
Sistero Perera (Moisés). C.
Climent, 5.
Tárrega Blanch (Rosa). A.
Maura, 20.
Tomás Cervera (Vicente).
La Palma.
Tomés Rodríguez (José).
Vinatea.
Tomé Rodríguez (José).
Gran Vía.
Torres Escuder (José). C.
Valencia.
Torres García (José). Po-
sada La Plana.
Vicent Puerto (José). J.
Costa, 34.
Vilaplana Porcar (Agustín).
Grao.

Vinos

(Al por mayor)

Armiño Gómez (Manuel).
Travesía Morella.

— AMADEO ASENSI —
Vinos al por mayor
Avda. Alcora, 241. Castellón

Asensi Queralt (Amadeo).
Avenida Alcora, 241.

Blasco (Odón). Caballeros,
núm. 43.

ODON BLASCO
Especialidad en vinos
finos de mesa
Caballeros, 43
CASTELLON

Castellano A de 11 (José).
Paseo Morella, 25.

**Bodegas de vinos finos
de mesa**
JOSE CASTELLANO
P. Morella, 25
CASTELLON

Cazador Vaquer (Joaquín).
Alloza, 19.

VINOS Y LIGORES
Joaquín Cazador Vaquer
Alloza, 19 - CASTELLON

Escrig Nebot (Joaquín).
Pérez Galdós, 29.

JOAQUIN ESCRIG
VINOS AL POR MAYOR
P. Galdós, 29 - Teléfono, 245
CASTELLON

García Fuster (Ricardo).
O'Donnell.
Moltó (Hijo de Guillermo).
Plaza Tetuán, 36.
Olivé San Ramón (Pablo).
Ronda Mijares.
Roig (Juan). Grao.

Vulcanización
(Talleres de)

Peris Varella (S. C.) He-
rrero, 23.
Prades Ripollés (Luis).
Alloza, 39.

Yeso
(Fábricas de)

Arnal Xifre (Pascual).
Sierpes.
Caballer Moltó (José).
Maestrazgo.
Ferrandis Salvador (José).
Ronda Magdalena.

LA JUSTICIA

Nueva Empresa de cobros de créditos morosos por difíciles que sean. Dirigida por profesionales con muchos años de práctica en la materia. Dispone de Abogados, Procuradores, Peritos y Agentes en todas las provincias de España, y se encarga, mediante una pequeña cuota mensual, de gestionar el cobro inmediato en los créditos justificados que le confien sus abonados, recurriendo inclusive a los Tribunales de Justicia siempre que sea preciso y dondequiera que se halle el deudor, libre en todo caso de gastos y molestias para el abonado.

PARA MAS DETALLES, DIRIGIRSE A

LA JUSTICIA - Casa Central: Calle Maygor, 12. - MADRID

SECCION INFORMATIVA DE LA PROVINCIA

ADZANETA Villa perteneciente al partido judicial de Lucena del Cid, con Ayuntamiento de 3.298 habitantes de hecho y 3.318 de derecho. Dista 18 kilómetros de la cabeza del partido y 46 de la capital, siendo la estación del ferrocarril más próxima la de Castellón, a 44 kms. Carretera a Castellón y Vistabella, y caminos vecinales a Benafigos y a Moros. Celebra fiestas el 24 de agosto y el 8 de octubre. Está bañada por el río Mouleón y produce cereales, aceite y legumbres. Giro postal. **2**

AYUNTAMIENTO:

Alcalde.
Secretario.

JUZGADO MUNICIPAL:

Juez.—D. Francisco Juan Monfort.

Juez suplente.—D. Jaime Alís Barberá.

Fiscal.—D. Juan Juan Collado.

Fiscal suplente.—D. José V. Colomer Rovira.

Secretario.—D. Antonio Silvestre Planell.

ESCUELAS NACIONALES:

Maestros.—D. José Domingo Gardó y D. Manuel Garrido Calatayud.

Aceite

(Fábricas de)

Beltrán Barberá (Vicente).
Belles Centelles (José).
Capdevila Prats (Agustín).
Collado Porcar (Encarnación).
Monfort Roig (Vicente).

Armerías

García Gil (Manuel).
Medall Escrig (Antonio).

Aves y huevos

(Especuladores en)

Escrig Fabra (Fabián).
Gil Vidal (Manuel).
Orenga Tena (Juan).

Rovira Escrig (José).
Salvador Palanques (Miguel).

Barberías

Ahis Vidal (Jaime).
Aycart Muñoz (Matías).
Barberá Colomer (Cristóbal).
Centelles Rovira (Recaredo).

Cafés económicos

Beltrán Monfort (Pascual).
Centelles Piñón (José).
Escrig Colomer (Salvador).
Monferrer Roig (Juan).

Carpinterías

Centelles Rovira (Evaristo).
Escrig Juan (Felipe).
Escrig Juan (José).
Escrig Juan (Manuel).

Comestibles

Adacot Perucho (José).
Agut Vidal (Jacinto).
Albert Baixeda (Remigio).
Barberá Dealbert (Juan).
Beltrán Miralles (Angelino).
Beltrán Miralles (Manuel).
Beltrán Miralles (Vicente).
Bellés Albert (Ernesto).
Escrig Colomer (Salvador).
Orenga Tena (Juan).
Peris Ahis (Manuel).
Porcar Centelles (Victoria).
Rovira Beltrán (Juan J).
Salvador Tena (Manuel).

Confiterías

Barberá Barberá (Juan).
Barberá Escrig (Lino).

Farmacia

Forés Aparici (José).

Harinas

Torner Ribes (Aniceto).

Herrerías

Miralles Barberá (José).
Safont Escrig (Ernesto).
Silvestre Escrig (Vicente).

Jalmero

Escrig Escrig (Manuel).

Lecherías

Fuentes Roig (Juan).
Gonell Sanz (Antonio).

Maderas

Aparici Salvador (Joaquín).
Barberá Dealbert (Juan).

Materiales de construcción

Aparici Salvador (Joaquín).
Barberá Dealbert (Juan).

Médicos

Cebades Monferrer (José).
Pavía Mateu (Joaquín).

Molinos harineros

Badenes Calvo (Francisco).
Barberá Dealbert (Juan).
Bellés Juan (Felipe).

Panaderías

Badenes Beltrán (Francisco).
Beltrán Miralles (Manuel).

Paradores

Barberá Forcar (Eduardo).

Edo Tena (Evaristo).
Gargallo Gil (Julia).

Practicantes

Ahis Vidal (Jaime).
Centelles Rovira (Ricardo).

Serrería mecánica

Barberá Dealbert (Juan).

Sociedad

Liga de Propietarios.

Tabernas

Barberá Dealbert (Juan).
Beltrán Miralles (Francisco).
Roig Gil (Vicente).

Talabartero

Villalonga Andrés (Vicente).

Tejidos

Badenes Calvo (Jesús).
Bellés Dealbert (Eliseo).

Tejidos

(Fábrica de)

Badenes Calvo (Francisco).

Tintorería

Roig Barberá (Carlos).

Tocinos y jamones

Centelles Casanova (Ladislao).
Fabra Dealbert (Juan).
Fuentes Roig (Juan).
Gonell Sanz (Tomás).

Veterinario

Izquierdo Gil (Manuel).

Zapatero

Fabra Pitarch (José).

AHIN Lugar perteneciente al partido judicial de Segorbe, con Ayuntamiento de 423 habitantes de hecho y 460 de derecho. Dista 18 kms. de la cabeza del partido y 26 de la capital, siendo la estación del ferrocarril más próxima la de Nules, situada en la línea de Valencia a Barcelona. Camino vecinal a Almedijar. Celebra fiestas el 8 de octubre. Produce almendras, algarrobas, cereales, corcho, nueces y miel. **3**

AYUNTAMIENTO:

Alcalde.
Secretario.—D. José Sorribes Fuster.

JUZGADO MUNICIPAL:

Juez.—D. Vicente Mondragón Lengua.

Juez suplente.—D. José Lengua Fuster.

Fiscal.—D. Enrique Izquierdo Balaguer.

Fiscal suplente.—D. Joaquín Tomás Navarro.

Secretario.

ESCUELAS NACIONALES:

Maestros.—D.^a Josefa Peirot Fornás.

Abacería

Ramos Tomás (Pascual).

Aceite

(Fábricas de)

Gil Navarro (Francisco).

Navarro Gil (Ramón).

Navarro Tomás (Ramón).

Cafés

Ramos Tomás (Pascual).

Sorribes Fuster (Emilio).

Carnicería

Sorribes Sorribes (Pedro).

Carpintería

Marcos Molino (José).

Comestibles

Sorribes Sorribes (Pascual).

Tomás Navarro (Miguel).

Harinas

Ramos Tomás (Pascual).

Sorribes Salvador (Amado).

Herrería

Izquierdo Balaguer (Enrique).

Panadería

Sorribes Salvador (Amado).

Practicante

Ortiz Ara (Francisco).

ALBOCACER Villa, cabeza de partido judicial con Ayuntamiento de 3.339 habitantes de hecho y 3.352 de derecho. Dista 13 kms. de la capital, siendo la estación del ferrocarril más próxima la de Alcalá de Chisvert, a 29 kms., situada en la línea de Valencia a Barcelona. Carreteras a Morella, Alcalá de Chisvert, San Mateo, Castellón, Puebla-Bornesa y Villafranca del Cid, y servicio de autobuses con Alcalá de Chisvert, Castellón y Villafranca del Cid. Celebra fiestas el 29 de junio, 25 de enero y 15 de agosto. Tiene aguas medicinales y canteras de jaspe, y produce cereales, aceite almendras y cerezas. Telégrafo y giro postal.

Está la población situada sobre una colina, correspondiendo a la parte alta el casco antiguo de la población y a la parte baja la población moderna. **4**

AYUNTAMIENTO:

Alcalde.
Secretario.
Interventor.

JUZGADO DE INSTRUCCION:

Juez.—D. Bautista Cantos.

Secretario judicial.—Don Eduardo Zoído y Pérez.

Oficial habilitado.—Don

Juan A. Segarra y Ferrando.

JUZGADO MUNICIPAL:

Juez.—D. Luis Beltrán Martí.

Juez suplente.—D. Enrique Montañés Escrig.

Fiscal.—D. Ismael Monfort Segarra.

Fiscal suplente.—D. Vicente Sales García.

Secretario.—D. Daniel Climent Roig.

Registrador de la Propiedad.—D. Rafael Verderra Ferrer.

Notarios.—D. José López Martín y D. Antonio Martínez Martínez.

ESCUELAS NACIONALES:

Maestros.—D. Pascual Marín Navarro, D. Francisco Serrano Salvador, doña Magdalena Barcón Masana, D.^a María de los Angeles Pérez García y doña Amparo Soler Royo.

Subdelegado de Medicina.
Subdelegado de Farmacia.—D. Felipe Mateo Agut.

Abarcas
(Constructor de)

(García Segarra (Antonio)).

Aguardientes
(Fábrica de

Prats Roca (Tomás).

Fábrica de Aguardientes y Licores
TOMÁS PRATS ROCA
ALBOCACER (Castellón)

Alpargatas
(Talleres de)

Monfort Bellmunt (Manuel).

Queralt Tena (Jaime).

Automóviles
(Líneas de viajeros)

Albócaer a Benicarló, kilómetros 48'405. Concesionario: La Hispano de Fuente En-Segures S. A. Albócaer a Alcalá de Chisvert.

Aves y huevos
(Especulador en)

Segarra Roca (José).

Barbería

Tomás Albalat (Pabl.)

Café

Centro Juventud Alboacense.

Carnicerías

Bellmunt Ferrando (Joaquín).

Bellmunt Villalonga (Manuel).

Meliá Montañés (Pablo).

Peraire Bellmunt (Francisco).

Carpintería

Adell Montañés (José).
Beltrán Barberá (Remigio).
Bellmunt Segarra (Vicente).

Montañés Febrer (Pablo).
Puig Segarra (Pablo).

Segarra Montañés (Ramiro).

Farmacias

Boix Segarra (Vicente).
García Martínez (José).
Mateu Agut (Felipe).

Herrerías

Alcacer Roca (Jaime).
Mestre Querol (Tomás).
Ortiz Ferrando (José Vicente).

Puig Ferrer (Francisco).
Puig Ferrer (José).

Hojalatería

Ferrer Ferreres (José).

Hornos de pan

Abrill Sales (J. Rafael).
Albert Badal (Blas S.)
Moliner Beltrán (Miguel).

Huevería

Carceller Roig (Manuel).

Jabón
(Fábricas de)

Bellmunt Ferrando (Casimiro).

Ferrando Febrer (José).

Lecherías

Barberá Bort (Pablo).
Bellmunt Ferrando (Manuel).

Orti Segarra (Vicente).
Puig Orti (Vicente).

Litografía

García Chiva (Lorenzo).

Médico

García Girona (Agustín).

Mercerías

Porcar Montañés (José).
Sales Moliner (Francisco).

Molinos harineros

Boix Peraire (Pedro Vicente).

Pitarch Bellés (Valeriano).

Panadería

Cooperativa San José.

Paradores

Peraire Miralles (Joaquín).

Sales Bellmunt (Felipe).	Segarra Segarra (Ramón). Tena Sales (Manuel).	Ebrí Mañez (Benito). Esteller Ripollés (Juan José).	Carpinterías
Piedra artificial (Fábrica de)	Talabartero	Navarro Cortés (Manuel). Ortiz Mañez (Francisco). Sancho Ciurana (Vicente). Sanz Zaragoza (Ignacio).	Bosch Pegueroles (Bautista). Bosch Sanz (Eduardo). Bosch Sanz (Manuel). Callao Forner (Jacinto). Giner Herrera (Vicente).
Segarra Tomás (Juan).	Tolós Cervera (Gregorio).	Aceite de orujo (Fábrica de)	Carros (Constructores de)
Practicantes	Tejidos	Cucola Bosch (Pascual).	Albalat Calduch (Claudio). Bosch Bayerrri (Bautista). Bosch Rubio (Bautista). García Rambla (Francisco). Herrera Bosch (Pascual).
Ferreres Fenollosa (Juan). Pastor Rosario (José).	Andrés (Ramón J.). Queralt Tena (Jaime). Ripollés Bellmunt (Ismael). Segarra Sales (Francisco).	Agentes comerciales	Cereales
Sastrería	Trinquetes	García Aleixandre (José Enrique). Salvador Sospedra (Rodrigo).	Boltes Guillerman (Agustín). Salvador Sospedra (Vicente). Salvador Sospedra (Rodrigo). Sospedra Bosch (Francisco).
Collado Meliá (José).	Adell Sales (Fernando). Roca Llopis (Joaquín).	Alpargaterías	
Tabernas	Veterinario	López Alberich (Bautista). Peris Albalat (Francisco). Roig Ortiz (Bautista). Sorlí Castellón (Odon). Sospedra Domenech (Agustín).	
Beltrán Tena (Francisco). Bellmunt Esteller (Pablo). Calvo Adellsales (J. Rafael). Miralles Montañés (Bautista). Porcar Montañés (Vicente). Ripollés Tena (Vicente). Roca Llopis (Joaquín).	García Bort (Joaquín).	Automóviles (Línea de viajeros)	Comestibles
	Zapateros	Alcalá de Chisvert a Albu- cácer. Concesionario: La Hispano de Fuente En Segures.	García Aleixandre (José). Gasulla Gonell (Sebastián). Herrera Rovira (José). Larrosa Boltés (Francisco). Moreno Clí (Francisco). Pitarch Mabes (Eduardo). Roca Vinuesa (Francisco). Salvador Sospedra (Vicente). Sánchez Monreal (Ramón). Segarra Albert (Eduardo).

ALCALA DE CHIVERT Villa perteneciente al partido judicial de San Mateo con Ayuntamiento de 5.797 habitantes de hecho y 5.945 de derecho. Dista 30 kms. de la cabeza del partido y 42 de la capital. Tiene estación del ferrocarril en la línea de Valencia a Barcelona. Carreteras Castellón, Tarragona, Iglesuela del Cid, Vinaroz, San Mateo y Villafranca del Cid, y caminos vecinales a Alocobre y a la carretera de Castellón, Tarragona. Servicio de autobuses a Cantavieja. Celebra fiestas el 24 de junio y el 29 de agosto. Posee aguas medicinales, canteras de piedra y minas de lignito, y produce algarrobas, aceite, almendras, cereales, vino y naranjas. Telégrafo, teléfono y giro postal. Playa para baños a unos 7 kms. de la población. **5**

AYUNTAMIENTO.

Alcalde.
Secretario.—D. Evaristo Rambla Vallés.

JUZGADO MUNICIPAL.

Juez.—D. Pascual Agut Herrera.

Juez suplente.—D. Joaquín Puig Albert.

Fiscal.—D. José Pitarch Arnau.

Fiscal suplente.—D. Miguel Pitarch Herrero.

Secretario.—D. Pío Roig Soriano.

Notario.—D. Alfredo Sosa Pérez.

ESCUELAS NACIONALES:

Maestros.—D. Francisco Fuertes Antonino, D.^a Julia Mateo Menéndez, D.^a María Dolores Cortés Abseirs, D.^a Josefa Hernández Sandro, D.^a María del P. Cuevas Alarma y D.^a Victoria Pancorvo Plaza.

TELÉFONOS:

D. Pascual Ripollés.

Abacerías

Albalat Calduch (Alberto).
Lorient Forner (Pascual).

Abonos

Mañez Galarza (Miguel).
Salvador Ortiz (Joaquín).

(Especulador en)

Aceites

Boltés Guillerman (Agustín).

Aceite de oliva
(Fábricas de)

Arnau Herrera (Vicente).
Bruñó Bruñonosa (Ramón).
Calduch Meliá (José).
Cucala Roca (Francisco).
Cucala Vidal (Bautista).
Dempere Martí (Joaquín).

Bicicletas

Fresquet Bruñó (Francisco).
López Alegre (Manuel).

Cacharrería

Ayzo Panuer (Ramón).

Cafés

Fernando Benito (J. Francisco).
Salvador Adell (Vicente).
Sindicato S. Isidro.

Carbonería

Roda Herrera (Tomás).

Carnicerías

Añó Valverde (Ramón).
García Fusvé (Bautista).
Puig Beltrán (Demetrio).
Puig Beltrán (Fernando).
Rovira Monfort (Melchor).
Royo Cucala (Joaquín).

Cordeles y espartos

Pitarch Arnau (Bautista).
Pitarch Cabrera (Miguelf).

Crin vegetal
(Fábrica de)

Cucala Albert (Pascual).

Farmacia

Albert Segarra (Ricardo).

Ferretería

Peris Abalat (Vicente).

Fonda

Cucala Rambla (Joaquín).

Frutas

(Especuladores en)

Bort Sales (Manuel).
Bosch Cucala (Roque).
Larrosa Boltés (Francisco).
Mañez Galarza (Miguel).
Rambla Bosch (José).
Vela Zaragoza (Antonio).

FÁBRICA DE CRIN VEGETAL DE

PASCUAL CUCALA

Exportación a Provincias - Grandes existencias

ALCALA DE CHIVERT
(Castellón)**Giros**

(Cobradores de)

Miralles Tena (José).
Pitarch Moles (Eduardo).**Harinas**Candet Moliner (Joaquín).
Belles Lavernia (José).
Ebrí Febrer (Pascual).
Ferrerres Sospedra (Bautista).
Sorlí Castillo (Antonio).
Sorlí Castillo (Odón).**Herrerías**Albat Bosch (Vicente).
Bosch Rubio (Vicente).
Fenollosa Marral (Luis).
García Ferrer (Ramón).
Marral Puig (Bautista).
Pedra Marral (Bautista).**Hojalaterías**Pedra Ebrí (Manuel).
Serrano Espallargues (J. José).**Hornos de pan**Cherta Sanz (Pascual).
Ehi Mañez Mayor (Francisco).
Igual Folch (Vicente).
Mañez Cerdá (J. José).
Peñarroya Casaní (Francisco).
Roig Forner (Bautista).
Tamborero Prades (Cándido).**Losetas hidráulicas**

(Fábricas de)

Cherta Sanz (Pascual).
Herrera Calduch (Vicente).**Marmolista**

Bellver Fabregat (Joaquín).

Materiales de construcciónDurá Forés (Daniel).
Espallargues Traver (Vicente).
Herrera Calduch (Vicente).
Rochera Mundo (Antonio).
Sorigo Febrer (José).**Matronas**Ortiz Fresquet (Josefa).
Roig Juan (Teresa).**Médicos**Cucala Amella (Antonio).
Hernando Pérez (Pedro Amando).
Julve Llopis (Francisco).**Molinos harineros**Cucala Vidal (Bautista).
Navarro Cortés (Manuel).**Muebles**Rambla Roig (Francisco).
Sanz Lugaña (Agustín).**Panaderías**Arnal Candet (Pascual).
Bellés Lavernia (José).
Candet Moliner (Joaquín).
Ebrí Febrer (Pascual).
Ferrer Sospedra (Bautista).
Moreno Ebrí (Francisco).**Paradores**Orti Fresquet (Agustín).
Pavía Salvador (Francisco).
Sospedra Vela z Vinuesa (Teresa).**Pólvora y explosivos**

Larrosa Voltés (Francisco).

Practicante

Cruselles Sánchez (José María).

SastreríasArnau Roures (Miguel).
Guardiola Soler (Antonio).**Sociedades**Atalaya (La) de cazadores.
Círculo, Mercantil e Industrial.
Chisvertense F. C.
Orfeón Chivert.**Tabernas**Chillida Salvador (Ramón).
Fresquet Fraver (Enrique).
Martorell Bayerri (Joaquín).
Roig Soriano (Pío).
Salvador Iturat (Vicente).
Sorlí Castillo (Antonio).**Talabarteros**

Calduch Monreal (Francisco).

Fenollosa Bayarri (Antonio).
Monreal Compte (José).**Tejidos**Miralles Ferrando (Remigio).
Salvador Sospedra (Constantino).
Segarra Monreal (José-Ramón).**Tocinos y jamones**Almoliá (Francisco).
Añó Lorientes (Ramón).
Cerdá Ferreres (José M.*).
Ferrerres Domenech (Federico).
Muñoz Añó (Eugenio).
Quero Sancho (José Vicente).**Veterinario**

Izquierdo Bosch (Francisco).

ZapaterosAlbat Fuertes (Ricardo).
Roures Sancho (Joaquín).
Sánchez Traver (Juan).

ALCORA Villa perteneciente al partido judicial de Lucena del Cid, con Ayuntamiento de 4.453 habitantes de hecho y 4.698 de derecho. Dista 14 kms. de la cabeza del partido y 29 de la capital, siendo la estación del ferrocarril más próxima la de Castellón, a 20 kms. Carreteras a Puebla de Valverde, Castellón, La Toja y Adzaneta y caminos vecinales a Villarreal, Araya, Onda, Rivesalbes y Villafamés. Servicio de autobuses a Castellón y Lucena del Cid. Celebra fiestas el segundo domingo de octubre. Tiene canteras de yeso y piedra; está bañada por el río Lucena del Cid y produce algarrobas, vino y naranjas. Telégrafo, teléfono y giro postal. 3

AYUNTAMIENTO:

Alcalde.
Secretario.

JUZGADO MUNICIPAL:

Juez.—D. Federico Michavila Paús.

Juez suplente.—D. Vicente Ferrer Navarro.

Fiscal.—D. Enrique Luis Ferrerico.

Fiscal suplente.—D. Vicente Grangel Saborit.

Secretario.

Notario.—D. César González Marcos.

ESCUELAS NACIONALES:

Maestros.—D. Francisco Gómez Navarro, D. Federico García Rubio, D. Joaquín Midiavila Vila, doña María D. Ribelles Guillén, D.^a Purificación Blanco Castejón y D.^a Encarnación Saborit Carnicer.

Abacerías

Fuertes Calvo (Salvador).
García Machero (Francisco).
Pérez Herrerías (Andrés).
Saborit Forcés (Manuel).

Abonos

Saborit Carnicer (Vicente).

Aceites

(Fábrica de)

Miralles Gallén (Manuel).

Agricultores

Andrés Chiva (Manuel).
Andrés Rivá (Manuel).
Gallen Saborit (Ramón).
Gasch Mascarós (Bartolomé).
Martí (Eugenio).

Albarderos

Badenes Olaríá (José).
Chorno Granjel (Vicente).

Automóviles

(Línea de viajeros)

Alcora a Useras. Concesionario: La Hispano de Fuente En Segures.
Alcora a Castellón.

Azulejos

(Fábricas de)

Cotanda Aguilera (S.).
Cotanda Alvaro (Salvador).

Feliú Trillos (Vicente).
Grangel Saborit (José).
Martínez Llopis (Agustín).
Nomdedeu Bié (Agustín).
Nomdedeu Ferrer (Francisco).
Sanchis Aicart (Fernando).
Verche Saura (Vicente).

Banco

Banco de Valencia.

Barberías

Castan Huguet (Pascual).
Cifre Soriano (Ramón).
Huguet Serrano (Carlos).
Peris Peña (Joaquín).
Porcar Pería (Joaquín).
Vitudaíra Peña (Ramón).

Cafés

Masó Falló (Cristóbal).
Miravet Lluésma (José).
Pallares Ascón (Juan).
Pastor Ballester (Miguel).
Portolés Barrera (Manuel).

Carnicerías

Bon Guillamón (Constantino).
Lluésma Saborit (Emilio).
Lluésma Saborit (Vicente).

Carpinterías

Albero Albaro (Ángel).
Albero Gil (Daniel).
Albero Masó (Enrique).
Benajes Bachero (Emilio).
Benajes Pañarrocha (Manuel).
Masó Falcó (Mariano).
Masó Falcó (Vicente).
Nomdedeu Martí (José).
Nomdedeu Martí (Vicente).

Carros

(Constructores de)

Ferrer Pastor (Juan).

Cemento

(Fábrica de)

Ferrer Navarro (Vicente).

Comestibles

Bie Carnicer (José).
Carnicer Nomdedeu (Cristóbal).
Chiva Pallarés (Salvador).
Chiveli Redón (Luis).
Franchs Pascual (Rogelio).
García Bachero (Manuel).
Grangel Ramos (Vicente).
Falió Guillamón (Ramón).
Nacher Bou (José).
Tomás Gallen (Vicente).

Droguería

Roca Adell (Francisco).

Farmacia

Grangel Gomis (Germán).

Ferretería

García Mateu (Francisco).

Gaseosas

(Fábricas de)

Aguilar Torres (José).
Bachero Pérez (Cristóbal).

Géneros de punto

(Fábrica de)

Ruiz y C.^a (Manuel).

Giros

(Cobradores de)

Badenes Catov (Viuda de C.).
Mascarós Villalonga (Cristóbal).

Harinas

Albero Benlliure (Pedro).
Cartan Moya (Salvador).
Herrando Herrero (Manuel).
Nomdedeu Guillamont (Vicente).
Nomdedeu Negre (Agustín).

Herrerías

Martí Villarroya (Bernardo).
Peña Catalán (José).
Porcar Puerto (Agustín).
Rapalo Albella (Juan).

Hojalaterías

Laffarga (Ismael F.).

Jergas

Peris Villalonga (Arsenio).

Lecherías

Bartoll Nebot (Gregorio).
Lavernia Saborit (Manuel).
Martín Gimeno (Vicente).
Martín Gozalbo (Manuel).
Negre (Manuel).
Salvador Solsona (José).

Loza y cristal

Latorre y Beltrán (Vicente).

Maderas

Palanqués Montoliu (Hipólito).

Maquinaria

Calvo Linares (Juan).

Médicos

Pallarés Segura (Pedro).
Michavila Paus (Federico).

Molinos harineros

Cervera Ortells (José).
Mauriach Benajes (Manuel).

Panaderías

Boy Pallarés (Carlos).
Castau Bernat (Salvador).
Chiveli Redón (Cristóbal).
Gasch Mezquita (Amparo).
Nomdedeu Ferrer (Julio).

Paqueterías

Gargallo Aicart (Manuel).
Gil Martínez (Carmen).

Parador

Granells Gómez (Vicente).

Perito agrimensor

Pallardó Chiva (Pedro).

Pólvora y explosivos

Aicart Massó (Francisco).

Practicante

Cifre Paris (Sinforoso).

Sociedades

Alcorense de caza y pesca,
Cooperativa Obrera.
Juventud Instructiva Republicana.

Tabernas

Ballester Palanquer (Pedro).
Bartoll Badanes (Cecilia).
Feuz Vilar (Salvadora).
Forés Auja (Leonor).
Gil Gil (José).
Pallarés Barrés (Juan Bautista).
Vues Chiva (Joaquín).

Tejas y ladrillos

(Fábricas de)

Ferrer Aicart (Pascual).
Redolat Mallot (Manuel).

Tejidos

Badenes Calvo (Viuda de Cristóbal).
Miravet Catalán (Vicente).
Ramírez Robles (Diego).
Sancho Pallarés (Cristóbal).

Tinajas

(Fábricas de)

Nomdedeu (Heredero de Cristóbal).

Nomdedeu Peña (Francisco).

Sastrería

Sorolla Mallou (Alejandro).

Velas

Ten Nebot (Joaquín).

Veterinario

Alcón Buj (Francisco).

Yeso y cal
(Fábricas de)

Bosch Vilar (Joaquín).
Gasch Granjel (Vicente).
Vives Sancho (Vicente).

Zapateros

Escorihuela Lliberós (Francisco).
Gozalbo Peña (Ramón).
Tomás Ibañez (José).

naranjas, nueces, corcho y hortalizas, y también leña y carbón. Teléfono y giro postal. **8**

AYUNTAMIENTO:

Alcalde.
Secretario.—D. Enrique Tortes Sancho.

JUZGADO MUNICIPAL:

Juez.—D. Vicente Herre-ro Sorribes.
Juez suplente.—D. Ramón Carreras Ganau.
Fiscal.—D. Pascual Font Ganau.
Fiscal suplente.—D. Pascual Font Centelles.

ESCUELAS NACIONALES:

Maestros.—D. Francisco Catalán Macián y D.^a Juliana Plaza Martín Clano.

Abacería

Font Villalba (Bartolomé).

Aceites

(Fábricas de)

Fonfría Centelles (Vicente).
Salvador Rodríguez (Tomás).

Barberías

Vilalta Ventura (Arturo).
Vilalta Ventura (Pedro).

Carnicerías

Juan Fonfría (Antonio).

Carpintería

Berenguer Villalba (Vicente).

Comestibles

Juan Centelles (Pascual).

Frutos

(Exportador de)

Centelles Villalba (Francisco).

Herrería

Juan Centelles (Pascual).

Médico

Rodríguez Florez (Julio).

Sociedades

Casino "La Paz".
Círculo Instructivo.
Círculo Unión Patriótica.

Tocinos y jamones

Ventura Font (Inocencio).

Vinos y aguardientes

Benet Herrero (Vicente).
Segarra Fonfría (Vicente).
Valls Menero (Avelino).
Vilar Font (Pascual).

ALCUDIA DE VEO Lugar perteneciente al partido judicial de Segorbe, con Ayuntamiento de 785 habitantes de hecho y 385 de derecho. Dista 22 kms. de la cabeza del partido y 39 de la capital, siendo la estación del ferrocarril más próxima la de Segorbe, situada en la línea de Valencia a Teruel y Calatayud. Caminos vecinales a Tales, Ahín, Sueras y Algimia de Almonacid. Celebra fiestas el 29 de abril y el 29 de septiembre. Produce cereales, higos, aceites, algarrobas, cerezas, pastos, corcho y hortalizas. **7**

AYUNTAMIENTO:

Alcalde.
Secretario.—D. Aurelio Peiró Gil.

JUZGADO MUNICIPAL:

Juez.—D. Ramón Sorribas Molina.
Juez suplente.—D. Cándido Ballester Gil.
Fiscal.—D. Miguel Molina Herrerías.
Fiscal suplente.—Don Francisco Herrerías Cubero.

ESCUELAS NACIONALES:

Maestros.—D.^a Josefina Blay Santos.

Abacería

Villalba Salaj (Vicente).

Aceites

(Fábricas de)

Ballester Ballester (Bautista).
Molina Ricolfe (Vicente).
Villalba Barrés (Vicente).

Carnicerías

Pallarés Barrés (Juan Bt.^a).
Villalba Barrés (Mariano).

Carpintería

Marco Molina (Eliseo).

Médico

Mari Esteller (Alejandro).

Molino harinero

Ballester Izach (Remigio).

Panaderías

Fuertes Calvo (Salvador).
Villalba Barrés (Miguel).
Villalba Salaj (Vicente).

Practicantes

Gayete Marin (Miguel).
Izquierdo Castillo (Felipe).
Pérez Calpe (Timoteo).

Sillería

(Taller de)

Molina Fuentes (Juan Antonio).

ALFONDEGUILLA Lugar perteneciente al partido judicial de Nules, con Ayuntamiento de 933 habitantes de hecho y 947 de derecho. Dista 11 kms. de la cabeza del partido y 26 de la capital, siendo la estación del ferrocarril más próxima la de Nules, situada en la línea de Valencia a Barcelona. Carreteras a Chilches, Chorán y Soneja, y caminos vecinales a Nules y a Vall de Uxó. Celebra fiestas el 24 de agosto y el 20 de noviembre. Tiene minas de cinabrio y cobalto, sin explotar. Está bañada por el río Belcaire y produce algarrobas, almendras, cereales,

ALGIMIA DE ALMONACID Lugar perteneciente al partido judicial de Segorbe, con Ayuntamiento de 1.002 habitantes de hecho y 1.060 de derecho. Dista 9 kms. de la cabeza del partido y 42 de la capital, siendo la estación del ferrocarril más próxima la de Segorbe, situada en la línea de Valencia a Teruel y Calatayud. Carretera a Segorbe. Celebra fiestas en junio, agosto y septiembre. Tiene minas de azogue y canteras de piedra, y produce cereales, aceite, vino, algarrobas, pastos y leña. Teléfono municipal. **9**

AYUNTAMIENTO:

Alcalde.
Secretario.—D. Joaquín Tolós Cifre.

JUZGADO MUNICIPAL:

Juez.—D. Mauricio M. Pérez Blay.
Juez suplente.—Inocencio Blay Silvestre.
Fiscal.—D. Conrado Navarro Silvestre.
Fiscal suplente.—D. José Gil Balaguer.
Secretario.

ESCUELAS NACIONALES:

Maestros.—D. Joaquín Garin Hoyo y D.^a María de la A. Bosch.

Aceites

(Fábricas de)

Calvo Martín (Julio).
Martín Silvestre (Sandalo).
Pérez Gascón (Juan).
Pérez Pertegás (Fernando).

Automóviles

(Línea de viajeros)

Algimia de Almonacid

Vall de Almonacid y estación férrea de Segorbe km 9. Concesionario: Don Vicente Serera Ribas.

Barberías

Calvo Martín (Domingo).
Calvo Silvestre (Joaquín).
Rauzch Gestner (Ismael).

Cafés

Balaguer Gimeno (María).
Martín López (Manuel).
Ozuna Martín (Manuel).
Pérez Garcón (Juan).

Calzados

Blay Navarro (Miguel).

Carnicerías

Albero Placencia (Emilio).
Navarro Escrich (Hilario).
Navarro Pérez (Hilario).

Carpinterías

Blay Granel (Vicente).
Blay Osuna (Leopoldo).
Calvo Martín (Fermín).
Calvo Martín (Julio).
Calvo Osuna (Francisco).
Calvo Silvestre (José).
Jimeno Balaguer (Domingo).
Jimeno Barrés (José).
Jimeno Martín (Vicente).
Jimeno Navarro (Joaquín).
Martín Navarro (José).
Martín Silvestre (Sandalio).

Navarro Gil (Francisco).
Pérez Blay (Manuel).
Silvestre Nebot (José).

Farmacia

Alcón Pérez (José).

Harinas

Pérez Osuna (Rafael).
Ricolfé García (Silverio).

Herrería

García Gil (Manuel).

Médicos

Berenguer Molina (Francisco).
Martín Mata (Pedro).

Paradores

García Gil (Joaquín).
Pérez Blay (José).

Practicantes

Gayete Martín (Miguel).
Macián (Juan).

Sociedad

Agrícola Instructora.

Ultramarinos

Pérez Osuna (Domingo).

Zapatero

Cases Culla (José).

cepción López Safón y doña Silvestra Soralla.
Teléfonos.—D.^a Carmen Gali Monferrer.

Abacerías

Agustí Canós (Bautista).
Belliure Sánchez (Joaquín).
Escura Palanques (Bautista).
Forcada Rosell (Manuel).
García Francisco (Ramón).
Ibáñez Beltrán (Joaquín).
Juan Gabaldá (Carmen).
Mas Gómez (Pascual).
Ortiz Escuriola (Isabel).
Sibera Escuriola (Pascual).

Abogado

Beltrán Manrique (R.).

Abonos

Augusto Hidalgo (Manuel).

Abonos orgánicos

(Fábrica de)

Canet Ramis (Ramón).

Agentes comerciales

Agut Manrique (Ramón).
Casals Verche (Manuel).
Fonfría Claramonte (Juanlián).
Mulet Garí (Pascual).
Soler Corell (Arturo).

Aguardientes y licores

(Fábrica de)

Agut (Viuda de Fco.).

Alpargateros

Climent (José F.).
Cortés Francisco (Pascual).
Galleú Claurell (Jesús).
Juan Duforn (Manuel).
Uxó Sala (Pascual).

Banco

Banco Español de Crédito.

Barberías

Clausell Puig (José).
Conde Claurell (Salvador).
Felip Arenós (Vicente).
Gargallo Ayora (Juan de Dios).

Grifo Cubertorer (Manuel).
Monfort Gali (Manuel).
Morella Balaguer (José).
Pitarch Felip (Joaquín).
Pons Peris (Fernando).
Portalés Beltrán (Vicente).
Renau Monferrer (Bautista).

Rochera Llacer (Francisco).
Salón Claramonte (Pascual).
Trenco Ezpileta (Pascual).

Bicicletas

Cosentino Gómez (Francisco).
Gimeno Flors (Vicente).

Cafés

Monferrer Hidalgo (José).
Monferrer Martín Navarro (Cornelia).
Ramos Canos (José).
Renán Fortiño (Manuel).

Cal y yeso

(Fábrica de)

Montoliu Igual (Antonio).

Calzados

Ortiz Aguilar (Enrique).

Cantería

(Taller de)

Usó Mundina (Manuel).

Carnicerías

Burdens Agustí (José).
Cabrera Clausell (Vicente).
Clausell Gómez (José).
Clausell Seder (José).
Juan Romero (Francisco).
Pons Escura (Enrique).
Pons Escura (Joaquín).
Renau Monferrer (Manuel).

Carpinterías

Agut Galí (Ramón).
Almela Ferrer (Vicente).
Arenós Llacer (Antonio).
Balaguer Monferrer (Joaquín).
Balaguer Monferrer (José).
Burdens Galí (Juan).
Clausell Agut (José).
García Escuder (Blas).
Ordaz Manrique (Andrés).
Renau Serra (Enrique).
Safont Agut (Antonio).
Solsona Sorribes (Emilio).

Carros

(Constructores de)

Aparici Vilar (Manuel).
Bernat Pons (Manuel).
García Escuder (Blas).
Montañana Costa (Manuel).

Cereales

Adsuaia Lafont (José).
Esteve Comis (José).
Santolaria Ramos (Vicente).

Comestibles

Agustí Canós (Benita).
Bernat Vila (Joaquín).
Borea Escuriola (Joaquín).

ALMAZORA Villa perteneciente al partido judicial de Castellón, con Ayuntamiento de 7.223 habitantes de hecho y 7.739 de derecho. Dista 4 kms. de la capital. Tiene estación del ferrocarril, a un kilómetro, situada en la línea de Valencia a Barcelona y de Valencia a Castellón y a Onda. Tranvías a Onda, Castellón y El Grao. Carreteras Madrid-Castellón y Castellón-Burriana. Celebra fiestas el 22 de mayo y el primer domingo de octubre. Está bañada por el río Mijares y produce naranjas, hortalizas, algarrobas, vino y aceite. Playa a tres kms. de la población. Telégrafo, teléfono y giro postal. **10**

AYUNTAMIENTO:

Alcalde.— García García.
Secretario.—D. Félix García García.
Interventor.—D. Rafael Fabra Compte.

JUZGADO MUNICIPAL:

Juez.—D. Julio Amiguet Esteve.
Juez suplente.—D. José Vilar García.
Fiscal.—D. Vicente Clausell Usó.
Fiscal suplente.—D. Rafael Arenós.

Secretario.—D. Enrique Ballester Arenós.

Notario.—D. Antonio Campesino Amunátegui.

ESCUELAS NACIONALES:

Maestros.—D. Joaquín Pastor Catalán, D. Benigno Rebullido Latorre, don José Espín García, D. Mariano Milián Florenciano, D.^a Consuelo Montoliú Toran, D.^a Desamparados Gimeno Lluç, D.^a Patrocino Fonfría Violeta, D.^a Sofía Andrés Cuartero, D.^a Con-

"La Industrial Almazorense"

VICENTE SANTOLARIA RAMOS

SAN JAIME, 20

Almacen de cereales, salvados, pulpas y piensos. Casa que ofrece cuantas garantias y facilidades merece este ramo.

ALMAZORA
(CASTELLÓN)

Casals Adsuara (Vicente).
Catalá Arenós (Joaquín).
Galí García (José).
Sancho Beltrán (Teresa).

Confiterías y Pastelerías

Amiguet Bernat (José).
Uxó Agut (Emilio).

Contratistas

Grifo Soler (José).
Telloz Boix (Manuel).
Ventura Gozalbo (Enrique).

Cordonerías

Adsuara Mas (Quiteria).
García Cueros (Rosa).
Sancho Adsuara (José).
Sausano Sider (Carmen).

Droguerías

Calduch Almela (Manuel).
Guinot Armengot (Antonio).

Farmacia

Amiguet Esteve (Julio).
Calduch Almela (Manuel J.)
Clausell Usó (Vicente).
Perales Tomás (Felipe).

Frutas

(Almacenes y exportadores de)

Adsuara Adsuara (Vicente).
Bellester Sales (Carmen).
Daudí Fandos (Vicente).
Dealbert Nebot (Enrique).
García (Vicente).
González (Rafael Enrique).
Guinot Miralles (José).
Hidalgo Burdénis (Vicente).
Marchordon Gimeno (Francisco).
Martinavarró Claramonte (José).

LA MODERNA

Fábrica de Gaseosas y Sifones

VICENTE ESTELLER

ALMAZORA

(Castellón)

Martinavarró Vernat (Vicente).
Santolaria Ramos (Vicente).
Serra Agustí (Julio).
White, Harker y Compañía.
Zaragoza Escrig (Bautista).

Funeraria

Agut Manrique (María).

Gaseosas
(Fábrica de)

Esteller (Vicente).

Gorrería

Dominguez Mundina (Manuel).

Harinas

Agustí Beltrán (José).
Agustí Gómez (Julio).

Agustí Guiral (Vicente).
Balaguer Valls (Jaime).
Blanch Nicolau (José).
Galindo Miret (José).
Monzó Carda (Antonio).
Renau Serra (Ramón).
Santolaria Ramos (Vicente).

Herrerros-cerrajeros

Edo Casinos (Emilio).
Edo Casinos (Jaime).
Edo Esteve (Francisco).
Ferrando Gil (José).
Fornet Serra (Joaquín).
Gorris Sancho (Pascual).
Gozalbo Soler (Lorenzo).
Monzó Morales (Manuel).
Soler Gil (Joaquín).

Hojalaterías

Corell Vicent (Enrique).
García Cucos (Pascual).

Huéspedes

Artero Manrique (Francisco).

VICENTE GARCIA

EXPORTADOR DE FRUTAS

ESPECIALIDAD EN NARANJAS



GASSET, 8

ALMAZORA

(CASTELLÓN)



Ramos (José).

Casa de Huéspedes
JOSÉ RAMOS

Canalejas, 1
ALMAZORA (Castellón)

Imprenta

Uxó García (Dolores).

Jergas

Domínguez (Manuel).

Lecherías

Arguibau Ramos (Antonio).

Arguibau Ramos (José).
Ballester Vidal (José).

Clausell Adsuara (Enrique).

Gali García (Vicente).
Llorens Seder (Francisco).
Portalés Gabaldá (José).
Romero Seder (Bautista).
Safont Gómez (Manuel).
Ventura García (Pascual).

Loza entrefina

Domínguez Manrique (Ramón).

Maderas

Beltrán Froilana (Vicente).
Tarancón Domingo (José).

Materiales de construcción

Claramonte Serra (Manuel).
Grifo Soler (José).
Tirado M. (Sucesor de Ventura).

Matrona

Remí Vilar (Carmen).

Médicos

Agut Arenas (Manuel).
Agut Arenas (Ricardo).
Arenas Cabedo (Joaquín).
Castell Vidal (José).
Santos Vivancos (Manuel de los).

Mercerías

Diago Ferner (Vicente).
García Cuecos (Concepción).
Sancho Casaña (Luis).
Simó Aguilera (Pedro).

Molinos harineros

Porcar Belliure (Manuel).
Serra Ballester (Vicente).
Traver (Juan).

Mosaicos hidráulicos
(Fábrica de)

Barrera Ribes (Manuel).

Pan

(Fábricas de)

Agustí Beltrán (José).
Agustí Gómez (Julio).
Agustí Guiral (Vicente).
Almela Ferrer (José).
Amiguet Bernat (Felipe).
Balaguer Valls (Jaime).
Bernat Pons (Isabel).
Blanch Nicolau (José).
Cabedo Soler (Manuel).
Fuentes Llacer (Tomás).
Galindo Miret (José).
Grifo Gari (Vicente).
Jimeno Olaria (Jaime).
Monzó Castell (Antonio).
Serra Catalá (Encarnación).

Panaderías

Almela Ferrer (José).
Bellido Bernat (José).
Bernat Pons (Isabel).
Galindo Miret (José).
Monzó Cerdá (Antonio).
Morales Ros (Vicente).
Puchol Guinot (Carmen).
Sivera Puig (Pascual).

Papel de fumar

Ballester Arenos (Elisa).
Domínguez Rivera (Manuel).
Serrano Calduch (Vicente).

Papel timbrado para envases

(Fábrica de)

García Claramonte (Dolores).
Herrero Abad (Rafael).
Lafont Fonfría (Lorenzo).

RAFAEL HERRERO

Taller de Papel de Timbrar
Papel seda para envases de
naranja de varios colores y oro
O'Donnell, 3
ALMAZORA (Castellón)

Piedra artificial
(Fábrica de)

Claramonte Serra (Manuel).
Grifo Soler (José).
Requesens Beltrán (Nicolás).
Tirado M. (Sucesor de Ventura).

Pintores

Andrés Sivera (Vicente).
Martí Gali (Remigio).

Practicantes

Felip Arenos (Vicente).
Rochera Llacer (Francisco).

Puntas de París
(Fábrica de)

Beltrán Beltrán (Juan).

Restaurant

Campillo Fernández (Antonio).

Sastrería

Rosell Agustí (José).

Semillas y granos

Adsuara Safont (José).
Esteve Gomis (José).
Santolaria Ramos (Vicente).

Serrería de mármol

Roca Gil (María Gracia).

Serrerías de madera

Beltrán Froilana (Vicente).
García Escuder (Blas).
Solsona Sorribes (Emilio).
Tarancón Domingo (José).

Sociedades

Centro Sociedades Obreras
"La Unión".
Círculo Agrario Almazorense.
Círculo frutero.
Círculo Musical.
Círculo republicano.
Sindicato Agrícola "San José".
Sindicato Social Agrario.
Unión Católica San Vicente Ferrer.

Tabernas

Aduara Lafont (José).
Amiguet Monferrer (Ramón).
Aparicio Vallés (Vicente).
Arenós Balaguer (Manuel).
Barberá Miralles (Joaquín).
Benlliure Sánchez (Vicente).
Blasco Agustí (Bautista).
Burdens Simó (Vicente).
Cabrera Clausell (Bautista).
Claramonte Foreada (José).
Chiva Tomás (Pascual).
Domínguez Lafont (Bautista).
Domínguez Mundina (José).
García Cabedo (Vicente).
Igual Machordón (Rosa).
Llop González (Antonia).
Martinavarro Llacer (Antonio).
Martinavarro Sancho (Isabel).
Meliá Benajes (Vicenta).

Migol Boix Manuel.
Milian Florenciano (Mariano).
Orea Manrique (Manuel).
Peris Forés (Miguel).
Piñana Marco (José).
Santolaria Blanch (Bautista).

Serra Agustí (Joaquín).
Serra Fonfría (Bautista).
Usó Escura (José).

Talabarteros

Andrés Paláu (Juan).
Bernat Beltrán (Bautista).
Hidalgo Nicoláu (Vicente).
Serra Arenós (Juan).

Tejidos

Arenas Nicoláu (José).
Lafont Fonfría (Carmen).
Perales Peña (Joaquín).
Pitarch Claramonte (Joaquín).

Tocinos y jamones

Bernat Esteve (Joaquín).
Blanch Nicoláu (Vicente).
Brisach Santolaria (Vicente).
Cabrera Clausell (Vicente).
Costa Burdens (Manuel).
Forcada Morales (José).
Forcada Morales (Manuel).
Gali Miralles (José).
Gómez Gómez (José).
Marco Canós (José).
Peris Bernat (Julián).
Pons Escura (Joaquín).
Rochera Morales (José).

Rovira Martinavarro (Lorenzo).
Sancho Amiguet (Antonia).
Santolaria Ramos (Joaquín).

Ultramarinos

Gali García (José).

CASA DE ULTRAMARINOS
ESPECIALIDAD EN LICORES,
Y VINOS FINOS DE MESA
JOSÉ GALI GARCÍA
CANALEJAS, 29
ALMAZORA (Castellón)

Veterinarios

Mulet Adriá (Alfredo).
Mulet Gari (Enrique).

Vinos

Dealbert Nebot (Enrique).

ALMEDIJAR Villa perteneciente al partido judicial de Segorbe, con Ayuntamiento de 775 habitantes de hecho y 778 de derecho. Dista nueve kilómetros de la cabeza del partido y 40 de la capital, siendo la estación más próxima la de Segorbe, situada en la línea de Valencia a Teruel y Calatayud. Carre-

teras a Segorbe y Castellnovo, y servicio de autobuses con Segorbe. Celebra fiestas el tercer domingo de octubre. Tiene minas de barita y produce aceite, corcho, legumbres y hortalizas. Giro postal. **11**

AYUNTAMIENTO:

Alcalde.
Secretario.—D. Leovigildo Ginés Latorre.

JUZGADO MUNICIPAL:

Juez.—D. Ramón Castañer Ginés.
Juez suplente.—D. José Torres García.
Fiscal.—D. Custodio Lázaro Monzonis.
Fiscal suplente.—D. Vicente Latorre Ginés.
Secretario.

ESCUELAS NACIONALES:

Maestros.—D. Baldomero Juan Galera y D.^a María del Carmen Balanza Miguel.

Aceites

(Fábrica de)

Fuster Latorre (José).
Ginés Latorre (Ramón).
Latorre Chiva (Primitiva).

Automóviles

(Línea de viajeros)

Almedijar a la estación férrea de Segorbe km. 9.
Concesionario: D. Jenaro Catalá Nivella.

Barberías

Ginés Latorre (Leovigildo).
Monzonís Pérez (Lisardo).

Cafés

Latorre Torres (Manuel).
Sindicato "La Divina Pastora".

Carnicerías

Chiva Ginés (José).
Latorre Latorre (Avelino).
Villamora Chiva (Abel).

Carpinterías

Bervís Ginés (Francisco).

Comestibles

Sindicato "La Divina Pastora".
Villanova Chiva (Abel).

Harinas

Monzonis Julián (Vicente).

Médico

Beltrán Ripoll (Vicente).

Panadería

Gijón Torres (Salvador).

Sociedad

Sindicato "La Divina Pastora".

Gorris Alegre (Cesáreo).
Llorens Ballester (Carmen)
Nebot Gozalbo (Vicente).

Abonos

Corell Aymerich (Francisco).
Llansola Melchor (Vicente).

Albadero

Marzal Enrique (Antonio).

Arroz

(Fábrica de elaboración)

Ferrando Altadella (Antonio).

Automóviles

(Línea de viajeros)

Almenara a Valencia.

Barberías

Navarro Salvador (Francisco).
Palacios Compte (Eugenio).
Roig Salvador (Silvestre).

Cafés

Casanova Navarro (Aurelio).
Centro Obrero.

Círculo Recreativo.
Sociedad Agrícola.

Carnicerías

Forner Rodrigo (José).
Gomis Ibáñez (Carlos).
Guinot Royo (Antonio).
Llorens Navarro (Arturo).
Rodrigo Aunés (Vicente).
Royo Volta (Bautista).
Royo Volta (Francisco).

Carpinterías

Faet Gomis (Mariana).
Rebollar Gomis (Vicente).

Cereales

Melchor Vanchis (Vicente).
Pastor Forner (Julián).

Comestibles

Beltrán Nebot (Francisco).
Ferrer Segarra (José Vicente).
Ferrer Segarra (Juan Bt.*).
Orenga Aguilar (Francisco).
Portes Andrés (Vicente).

Corredor de fincas

Rico Rodrigo (Vicente).

Droguería

Roig Batale (Francisca).

ALMENARA Villa perteneciente al partido judicial de Nules, con Ayuntamiento de 2.068 habitantes de hecho y 2.053 de derecho. Dista 15 kilómetros de la cabeza del partido y 32 de la capital. Tiene estación del ferrocarril, situada en la línea de Valencia a Barcelona. Carreteras a Valencia y Castellón. Celebra fiestas el tercer domingo de octubre. Su producción principal consiste en algarrobas, naranjas, arroz, vino, hortalizas, cereales y aceite. Teléfono y giro postal. **12**

AYUNTAMIENTO:

Alcalde.
Secretario.—D. Vicente Melchor López.

JUZGADO MUNICIPAL:

Juez.—D. José Peirats Beltrán.
Juez suplente.—D. Francisco Beltrán Forner.
Fiscal.—D. José Forner Llopis.
Fiscal suplente.—D. Domingo Fornet Faet.

Secretario.—D. Juan B. Gallego Francés.

ESCUELAS NACIONALES:

Maestros.—D. Emilio Carreras Conejero y D.^a María de la E. Botella Jiménez.

TÉLEFONOS:

Carmen Volta Llorens.

Abacerías

Forner Queralt (Vicente).

“HISPANIA”

Vicente Beltrán Ribelles

Cosechero y Exportador

de Naranjas y Mandarinas

CALIDAD SUPERIOR

GALLE MAYOR, 20

Almenara

(Castellón)

Farmacia

Martínez Campos (Alfredo).

Frutas

(Exportadores de)

Beltrán Ribelles (Vicente).
Ferras Llopis (Vicente).
Forner Alagarda (José).
Forner Llopis (José).
Melchor Hermanos.

Molino de Arroz

DE

Antonio Ferrando
Altabella

Primo de Rivera, 10
Almenara (Castellón)

Giros

(Cobrador de)

Corell Aymerich (Francisco).

Herrerías

Pardiñas Soriano (Vicente).
Rufanjes Martí (Antonio).

Hojalatería

Bernardo Jimeno (José).

Materiales de construcción

Rebollar Faet (José).

Médico

Tena Perales (Salvador).

Molino arrocero

Ferrando Altabella (Antonio).

Panaderías

Adelantado Adelantado (Vicente).
Climent Mestre (Arturo).

Sevilla Vega (Francisco).

Practicante

Navarro Salvador (Francisco).

Salvados

(Al por mayor)

Granell Pascual (Vicente).

Sastrería

Gascó Sáez (José).

Serrería mecánica

Faet Gomis (Mariana).

Sociedades

Almenarense (La).
Agrícola de Socorros Mutuos.
Casino Agrícola.
Círculo Recreativo.
Colombófila.
Humanitaria (La) de S. M.

Tabernas

Benet Melchor (Vicente).
Fornas Ribelles (María).
García Fabra (Adolfo).
Pinazo Redondo (Antonio).

Roig Andrés (José).
Roldán Dallá (Miguel).

Tahonas

Adelantado Adelantado (Vicente).
Climent Mestre (Arturo).

Veterinario

Calvete (Alejandro).

Zapatero

García Jover (Francisco).

INFORMES COMERCIALES
Completa controlación y rapidez en el suministro
"La Seguridad Comercial"
Apartado 1016
MADRID

EXPORTACION DE NARANJAS

DE

JOSE FORNER
ALAGARDA

Para el Continente e Inglaterra

CALLE IGLESIA, 21

ALMENARA (Castellón)

ALTURA Villa perteneciente al partido judicial de Segorbe, con Ayuntamiento de 2.987 habitantes de hecho y 3.065 de derecho. Dista dos kilómetros de la cabeza del partido y 20 de la capital, siendo la estación del ferrocarril más próxima la de Segorbe, situada en la línea de Valencia a Teruel y Calatayud. Carreteras a Alcuilla, Cueva Santa, Segorbe y Gátova, y la de Valencia a Zaragoza y camino vecinal a Navajas. Servicio de autobuses a Segorbe. Celebra fiestas el 1.º de mayo y el 29 de septiembre. Tiene canteras de mármol y piedra, y minas de hierro y plomo. Su producción es vino, algarrobas, aceite, legumbres y frutas. Teléfono y giro postal. **13**

JOSE FORNER LLOPIS

EXPORTACIÓN DE FRUTAS
ESPECIALIDAD EN NARANJAS
MANDARINAS y ALBARÍCOQUES

Dirección telegráfica:

FORNER LLOPIS

Alfonso XIII, 5

ALMENARA
(CASTELLÓN)

AYUNTAMIENTO:

Alcalde.
Secretario.—D. Pascual
Martín Pascual.

JUZGADO MUNICIPAL:

Juez.—D. Manuel Boronat Just.

Juez suplente.—D. Vicente Muñoz Muñoz.

Fiscal.—D. Severo Gil Boronat.

Fiscal suplente.—D. Juan Sebastián Pérez.

Secretario.

ESCUELAS NACIONALES:

Maestros.—D. Félix Juste Conejos, D. Manuel Estruch Agustí, D.^a Rosa Segura Cloquell, y D.^a María del Pilar Espada Verchili.

Teléfonos.—D. Luis Ten Ors.

Aceite y jabón

Catalá Moreno (Francisco).

Aceite

(Prensa de)

Blasco Tárregas (Miguel).
Guillot Roig (Manuela).
Torrejón Sales (Antonio).
Zarzoso Badía (Matías).

Barberías

Bonanat Rodríguez (A.)
Carot Sellés (Miguel).
Martín Pérez (Antonio).
Sellés Mínguez (Miguel).

Cafés

Abad Balaguer (Salvador).
Julve Rodríguez (Manuel).
Ors Carat (Germán).

Carnicerías

García Pérez (Miguel).
Mañes Aguilar (Silvino).
Plasencia Hernández (Nemesio).

Carpinterías

Blasco Gil (Manuel).
Martínez Serrano (Santiago).
Molins Serrano (José).
Navarrete Pérez (Baltasar).
Portolés Rubio (Juan).
Vellón Bonanat (Melchor).

Comestibles

Abad Balaguer (Salvador).
Ors Mínguez (Teodoro).
Pérez Sarrega (Manuel).
Portolés Torrejón (José).
Santamaría Alhors (Juan).
Selles Mínguez (Miguel).
Tén Martín (Enrique).
Tén Ors (Luis).
Tén Ors (Manuel).

Torrejón Sales (Miguel).
Viñals Salvador (José María).

Harinas

Carrión Tortajada (Eduardo).
Ors Carot (Germán).
Sierra Rodríguez (Pedro).

Herrería

Gorrioz Motas (Gregorio).

Huéspedes

Marín García (Vicente).

Lecherías

Pérez Sánchez (Francisco).
Sebastián Pérez (Juan).

Materiales de construcción

Blasco Molins (Manuel).

Médico

Fornas Santolaria (Manuel).
Milián Molés (Adolfo).

Molinos harineros

Ibáñez Rodríguez (Vicente).

Practicante

Portoles Torrejón (José).

Sociedades

Círculo Cultural.
Círculo Instructivo Recreativo.
Juventud Jaimista.

Tabernas

Aliaga Carot (Miguel).
Orduña Zarzoso (Francisco).

Tahona

Bolinches Gascón (José).

Tejas y ladrillos
(Fábrica de)

Carot Portoles (Manuel).

Tejidos

Gil Solsona (José).

Telares

Belis Blay (José).
Catalá Moreno (Francisco).

Tocino

(Venta de)

Blasco Orts (Angel).
Molina Jover (Graciano).
Molina Mañes (Manuel).

Veterinario

Gorrioz Ordaz (José).

Yeso

(Fábrica de)

Escrig Carrión (Antonia).

MELCHOR HERMANOS

Cosecheros y Exportadores de Frutas
Especialidad en Naranjas y Mandarinas

Dirección telegráfica y telefónica
MELCHOR HERMANOS

ALMENARA
(Castellón)

ARAÑUEL Lugar perteneciente al partido judicial de Viver, con Auntamiento de 702 habitantes de hecho y 742 de derecho. Dista 28 kilómetros de la cabeza del partido y 50 de la capital, siendo la estación del ferrocarril más próxima la de Candiel, a 23 kms., situada en la línea de Valencia a Teruel y Calatayud. Celebra fiestas el 16 de agosto y el 29 de septiembre. Está bañada por el río Mijares y produce higos, patatas, frutas, cereales y aceite. **14**

AYUNTAMIENTO:*Alcalde.*

Secretario.—D. Juan Terol Benedicto.

JUZGADO MUNICIPAL:

Juez.—D. Manuel Vernia Zarzoso.

Juez suplente.—D. Daniel Fabregat Balaguer.

Fiscal.—D. Manuel Brun Fornas.

Fiscal suplente.—D. Vicente Badenes Bou.

*Secretario.***ESCUELAS NACIONALES:**

Maestros.—D. Pedro González Hernández, y doña Trinitaria Montón Linares.

Aceite

(Fábricas de)

Fornas Ferrando (Juan Francisco).

Aves y huevos

Villalonga Zarzoso (Victorino).

Villalonga Villalonga (Miguel).

Cafés

Martín Catalán (Vicente).
Vernia Zarzoso (E.).

Carnicerías

Bartolomé Martín (Natalio).

Juan Suñer (Francisco).
Santágueda Sanfermín (Fermín).

Cestería
(Taller de)

Villanueva Martín (Miguel).

Comestibles

Guillamón Bartolomé (José).

Vernia Zarzoso (Manuel).

Herrería

Fabregat Balaguer (Daniel).

Molino harinero

Irazozo Villalonga y hermanos (Joaquín).
Pradas Sayete (Vicente).

Practicantes

Rebollar Garcés (Ernesto).

Tabernas

Bartolomé Martín (Natalio).

Collado Pérez (Manuel).
Salvador Villalonga (Manuel).

Cal y yeso

(Fábrica de)

Moliner Catalán (Pascual).

Fiscal.—D. Miguel Puig Sales.

Fiscal suplente.—D. Saturnino Monfort Puig.

*Secretario.***ESCUELAS NACIONALES:**

Maestros.—D. Rafael Redolar y D.^a María de las Mercedes Raga Gimeno.

Abarquero

Bono Pitarch (Pablo).

Cafés

Troncho Ferrando (Pascual).

Sangüesa Celma (Pascual).

Carnicerías

Rovira Monfort (Tomás).
Salvador Pitarch (Juan).

Carpinterías

Muñoz Carceller (Ramón).
Orti Pitarch (Sixto).

Comestibles

Armells Pitarch (Luis).
Climent Porcar (Luis).
Ferrando Orti (Jaime).
Sales Escuder (José).

Giros

(Cobrador de)

Armells Pitarch (Luis).

Herrerías

Adell Mezguer (Francisco).
Caballer García (Andrés).
Fandos Salvador (Luis).

Maderas

Orti Pitarch (Sixto).
Vives Puig (Modesto).

Materiales de construcción

Campos Canzanilles (Francisco).

Médico

Giner Vallés (Eufrasio).

Mercerías

Armells Vives (Jaime).
Vives Puig (Facundo).

Molino harinero

Salvador Tena (Isidro).

Paradores

Beltrán García (Tomás).
Climent Porcas (Manuel).
García Beltrán (Demetrio).
García García (José).

Practicantes

Gil Granell (Fidel).
Sancho Milián (Enrique).

Ropas hechas

Vives Folch (Alfredo).

Sastrería

Puig Centelles (Alvaro).

Sociedades

Círculo Agrario.

Tabernas

Mestre Ferrando (Vicente).
Prades Solsona (Isidro).

Veterinarios

Monferrer Orti (Fabio).

Zapateros

Ferrando Orti (Julio).
García Planell (José).

ARES DEL MAESTRE Villa perteneciente al partido judicial de Morella, con Ayuntamiento de 1.717 habitantes de hecho y 1.939 de derecho. Dista 24 kms. de la cabeza del partido y 65 de la capital, siendo la estación del ferrocarril más próxima la de Alcalá de Chisvert, a 55 kilómetros, situada en la línea de Valencia a Barcelona. Carretera a Iglesuela del Cid-Alcalá de Chisvert, y camino vecinal a Castellfort. Celebra fiestas el 24 de agosto. Su principal producción es de cereales y patatas, cría ganado de varias clases, siendo muy importante también la fabricación de quesos y la elaboración de carbón vegetal. Giro postal. **15**

AYUNTAMIENTO:*Alcalde.*

Secretario.—D. Angel Cardona Bel.

JUZGADO MUNICIPAL:

Juez.—D. Jaime Armelles Vives.

Juez suplente.—D. José C. Celma Ferrando.

ARGELITA Lugar perteneciente al partido judicial de Lucena del Cid, con Ayuntamiento de 351 habitantes de hecho y 377 de derecho. Dista 18 kilómetros de la cabeza del partido y 33 de la capital, siendo la estación del ferrocarril más próxima la de Onda, a 18 kms., situada en la línea de Onda a Castellón. Celebra fiestas el primer domingo de octubre y el 3 de mayo. Está bañado por el río Villahermosa y produce aceite, cereales, algarrobas, uvas y frutas. **16**

AYUNTAMIENTO:*Alcalde.*

Secretario.—D. José Aparicio Calza.

JUZGADO MUNICIPAL:

Juez.—D. Vicente Marmanen Traver.

Juez suplente.—D. José Gallén Silvestre.

Fiscal.—D. Juan Safont Gisbert.

Fiscal suplente.—D. on Francisco Bachero Bartoll.

ESCUELAS NACIONALES:

Maestros.—D. Enrique

Corell y D.^a María Teresa
Montoliú Moliner.

Café

Batalla Pérez (José).

Carnicería

Vivas Pons (Cruz).

Comestibles

Campos Miravet (José).

Moste Pradas (José).
Vivas Pons (Cruz).
Vivas Pons (José).

Molino harinero

Cores Porear (José).

Practicante

Gil Granell (Fidel).

ARTANA Villa perteneciente al partido judicial de Nules, con Ayuntamiento de 2.759 habitantes de hecho y 2.769 de derecho. Dista 12 kilómetros de la cabeza del partido y 25 de la capital, siendo la estación del ferrocarril más próxima la de Nules, situada en la línea de Valencia a Barcelona. Carreteras a Nules, Soneja y Bellaguarda, y servicio de autobuses con Esllida, Nules y Bechi. Celebra fiestas el 24 de julio y el 1.º de agosto. Tiene minas de hierro y azogue, y produce algarrobas, cereales, patatas, corcho, naranjas y legumbres. Teléfono municipal y giro postal.

17

AYUNTAMIENTO:

Alcalde.

Secretario.—D. Antonio Pardo Insúa.

JUZGADO MUNICIPAL:

Juez.—D. José Gallart Traver.

Juez suplente.—D. Vicente Ibáñez Llidó.

Fiscal.—D. Pascual Martí Ibáñez.

Fiscal suplente.—D. José María Agramunt Martí.

Notario.—D. Honorio García García.

ESCUELAS NACIONALES:

Maestros.—D. Vicente Herrero Tomás y doña Carmen Alba Martín.

Abacerías

Caraquiteria Silvestre (José).
Lledó Vilar (Vicente).
Montoliú Llidó (Juan).
Plá Villalba (Pascual).

Aceite

(Prensas de)

Lledó Plá (Cristina).
García Vilar (José).
Montolio Ibáñez (Vicente).
Silvestre Gallart (Vicente).
Vilar Gallart (Vicente).
Vilar Piquert (Pascual R.).
Villalba Vedri (Francisco).

Alpargatería

Sales Pallarés (Juan).

Automóviles

(Línea de viajeros)

Artana a Castellón. Concesionario: Juan Plá García.

Barberías

Herrero Cabañes (José).
Jimeno Herrero (Vicente)
Llidó Forés (Pedro).
Rico Silvestre (Pascual)fl
Sales Alba (Juan).
Sales Herrero (Felipe).
Vilar Villalba (José).
Vilar Villalba (Juan Antonio).

Cafés

Agramunt Llidó (Pascual).
Checa Vilar (Vicente).
Gallart Llidó (Salvador).
Herrero Sales (Felipe).
Sociedad Recreativa Musical.
Villalba Portales (Juan).

Carnicerías

Alcina Arrando (Toribio).
Sallart Villalba (Pedro).
Villalba Badía (Juan).
Villalba Guinot (Enrique).

Carpinterías

Albero Albero (Miguel).
Guixot Traver (Pascual).
Jaime Sorribes (Vicente).

Comestibles

Gras Villalba (José María).
Ibáñez Blasco (José).
Llidó Rochera (Dolores).
Martí Linares (Pedro).
Montoliú Alba (Alberto).
Vicente Cazalta (Vicente).
Villalba Llidó (Joaquín).

Corcho

(Manufactura de)

Traver Vilar (Juan).

Cordelería

Traver Herrero (Juan).

Farmacias

Ibáñez Baguena (Vicente).
Portalés Plá (Blas).

Frutos de la tierra

(Especuladores en)

Bagan Badía (José).
Cotanda Pitarch (Mariana).
Galán Arranz (Deogracias).
Herrero Badía (Jesús).
Herrero Casanova (José).
Llidó Forés (Vicente R.).
Llidó Herrero (Juan).
Llidó Pitarch (Vicente).
Pitarch Badía (José).
Pitarch Vedri (Joaquín).
Tomás Herrero (Vicente).
Traver Guixot (Juan).
Villar Llidó (José María).

Herrerías

Agramunt Martí (José María).
Mayen Cabot (Joaquín).

Maquinaria usada

Llidó Llidó (Vicente).

Médicos

Cosme March (Salvador).
Giner Robres (Juan).

Pajería

Rico Gixot (Rosa).

Panadería

Chesa Vilar (Vicente).
Sorribes Bagan (Juan J.).

Pintores

Agramunt Llidó (Pascual).
Ferrer Pitarch (Francisca).

Tabernas

Blasco Andrés (Vicente).
Herrero Tomás (José).
Piquer Castillo (Miguel).
Sales Serra (José María).
Vilar Lara (José).

Tahonas

Martí Linares (Vicente).
Monzanis Martí (Pascual).
Caraquiteria Silvestre (José).
Chesa Plá (Benjamín).
Martí Linares (Vicente).
Monzonis Martí (Pascual).
Sales Herrero (Germán).

Tejas y ladrillos

(Fábrica de)

Llidó Herrero (José).

Tejidos

Sorribes Gómez (José).

Veterinario

Mesado Uxó (Joaquín).

AYODAR Lugar perteneciente al partido judicial de Lucena del Cid, con Ayuntamiento de 920 habitantes de hecho y 907 de derecho. Dista 27 kilómetros de la cabeza del partido y 32 de la capital, siendo la estación más próxima la de Onda, a 15 kilómetros, situada en la línea de Onda a Castellón. Celebra fiestas el 20 de enero y el primer domingo de octubre. Tiene aguas medicinales y produce aceite, cereales, corcho, pastos, algarrobas e higos, que exporta en grandes cantidades. Teléfono municipal y giro postal.

18

AYUNTAMIENTO:

Alcalde.

Secretario.—D. Enrique Balaguer Ventura.

JUZGADO MUNICIPAL:

Juez.—D. Joaquín Pérez Ballester.

Juez suplente.—D. Vicente Barberán Sanahuja.

Fiscal.—D. Miguel Sanahuja Pérez.

Fiscal suplente.—D. José Nebot Peiró.

Secretario.

ESCUELAS NACIONALES:

Maestros.—D. José Mo-

ra Meliá y D.^a Leonor López Sempere.

Abacerías

Albalat Monzonis (José).
Gómez Molina (Benito).
Gómez Molina (Eliás).
Mirabete Zorrilla (Bernardo).
Pérez Monzonis (Eladio).

Aceite

(Prensas de)

Jimeno Monzonis (Francisco).
Juan Gil (Vicente).
Monzonis Zamel (José).
Peña Ballester (José).

Pérez Lecha (Domingo).
Ruiz Balaguer (Vicente).

Barberías

Peris Pérez (Eduardo).
Peris Pérez (Ildefonso).
Pradas Peris (José).

Cafés

Balaguer Ventura (Francisco).
Gómez Navarro (Miguel).
Gómez Zorrilla (Francisco).
Juan Gil (Vicente).

Carnicerías

Albalat Monzonís (José).
Balaguer Ventura (F.).
Gómez Molina (Eliás).
Gómez Zorrilla (Camilo).
Gómez Zorrilla (David).
Pérez Ballester (Joaquín).

Carpinterías

Balaguer Gallén (José).
Brun Ventura (Francisco).
Monzonís Albalate (Francisco).

Comestibles

Balaguer Ventura (Francisco).
Cooperativa Lealtad.
Herrero Macian (Juan).
Pérez Jimeno (Ramón).
Ruiz Pradas (Vicente).

Harinas

Gómez Gómez (Juan).
Gómez Murria (Plácido).
Ruiz Peris (José).

Herrería

Ortells Masip (Manuel).

Médico

Vidal Chinibrea (Jesús).

Molino harinero

Pérez Monzonís (Francisco).

Panaderías

Monzonís Guillamón (J.).
Piquer Molina (Ramón).

Practicante

Peris Gómez (Vicente).

Salvados

Gómez Molina (Benito).

Sociedades

Centro Instructivo.
Cooperativa La Lealtad.
Defensa Agrícola (La).
Unión Agrícola de Vigilancia rural.
Unión y Cultura.

Taberna

Molina Murria (Antonio).

Talabartero

Solsona Morte (Cándido).

Tejidos

Baselga Tamborero (José).

Mirabete Zorrilla (Bernardo).

Aceite

(Prensas de)

Gómez Molina (Pedro).
Molina de Isidro (Francisco).
Molina Murriá (Vicente).

Alpargateros

Llorca Miravete (David).
Miravete Gómez (José).

Barberías

Zorrilla de José (Miguel).
Zorrilla Molina (Francisco).

Cafés

Gómez Navarro (Miguel).
Gómez Zorrilla (Francisco).

Carnicerías

Gómez Molina (Eliás).
Gómez Zorrilla (Camilo).
Gómez Zorrilla (David).

Envases

(Constructor de)

Murria de Felipe (Pedro).

Harinas

Gómez Gómez (Juan).
Gómez Murria (Plácido).

Herrería

Murria Castelló (Fortunato).

Médico

Benedicto Adán (Fernando).

Panadería

Piquer Molina (Ramón).

Salvados

Gómez Molina (Benito).

Tabernas

Molina Murria (Antonio).

Tahona

Gómez Gómez (Juan).

AZUEBAR Villa perteneciente al partido judicial de Segorbe, con Ayuntamiento de 748 habitantes de hecho y 748 de derecho. Dista 14 kilómetros de la cabeza del partido y 42 de la capital, siendo la estación del ferrocarril más próxima la de Soneja, a cinco kilómetros, situada en la línea de Valencia a Teruel y Calatayud. Carreteras a Soneja, Esplida y Nules. Celebra fiestas el 21 de septiembre. Tiene aguas medicinales, minas de cobre y canteras de yeso y produce algarrobas, aceite, almendras, corcho, vino y cereales. **19**

AYUNTAMIENTO:

Alcalde.
Secretario.—D. Valeriano Ibáñez García.

JUZGADO MUNICIPAL:

Juez.—D. Evaristo Murria Zorrilla.
Juez suplente.—D. Fernando Zorrilla Núñez.
Fiscal.—D. José Mollá Zorrilla.

Fiscal suplente.—D. Miguel Zorrilla Molina.
Secretario.

ESCUELAS NACIONALES:

Maestros.—D. Epifanio Chillida Mondragón, doña Carmen Cloquel Collado.

Abacerías

Gómez Molina (Benito).
Gómez Molina (Eliás).

BALLESTAR Lugar perteneciente al partido judicial de Morella, con Ayuntamiento de 360 habitantes de hecho y 370 de derecho. Dista 33 kms. de la cabeza del partido y 90 de la capital, siendo la estación del ferrocarril más próxima la de Uldecona, a 30 kms., situada en la línea de Valencia a Barcelona. Camino vecinal a La Cenia. Celebra fiestas el 6 de agosto. Está bañado por el río Cenia, y produce trigo, maíz, vino y patatas. **20**

AYUNTAMIENTO:

Alcalde.
Secretario.

JUZGADO MUNICIPAL:

Juez.—D. Miguel Segura Ferrer.
Juez suplente.—D. Pedro Gil Bel.
Fiscal.—D. Vicente Verge Cardona.
Fiscal suplente.—D. Ramón Vilalta Cervera.
Secretario.

ESCUELAS NACIONALES:

Maestros.—Doña Elisa Vázquez Delgado.

Abacería

Verge Bayerre (Vicente).

Cafés

Verge Bel (José).
Sociedad La Montañesa.

Carpintería

Ferrer Segura (Francisco).

Herrería

Gargallo Barberá (José).

Practicante

Ferrer Ruiz (Eliás).

BARRACAS Lugar perteneciente al partido judicial de Viver, con Ayuntamiento de 432 habitantes de hecho y 530 de derecho. Dista 17 kilómetros de la cabeza del partido y 80 de la capital. Tiene estación del ferrocarril situada en la línea de Valencia a Teruel y Calatayud. Carreteras a Teruel y

Sagunto, y caminos vecinales a Pina de Montalgrao, El Toro y Villanueva del Viver. Celebra fiestas el 16 de agosto y el 28 de junio. Produce azafrán, cereales, frutas y hortalizas. Giro postal. **21**

AYUNTAMIENTO:

Alcalde.
Secretario.—D. Gonzalo Aznar Allepuz.

JUZGADO MUNICIPAL:

Juez.—D. Vicente Pérez Villanueva.

Juez suplente.—D. Joaquín Peiró Vicente.

Fiscal.—D. Julián Pérez Morón.

Fiscal suplente.—Don Francisco Salvador Palomar.

Secretario.

ESCUELAS NACIONALES:

Maestros.—D. Arturo Doñate Ribero.

Abarquero

Pérez Morón (Julián).

Aguardientes

(Fábrica de)

Morte Escriche (Angel).

Automóviles

(Línea de viajeros)

Barracas a Puebla de Arenoso.

Barberías

Morón Plasencia (Plasencia).

Peiró Vicente (Joaquín).

Carnicería y comestibles

Morte Escrich (Angel).

Plasencia Huerta (Pascual).

Herrería

Benajes Bachero (Jesús).

Molino harinero

Formas Jayote (Ricardo).

Paradores

Jordán Cortés (Antonio).

Vicente Blesa (Maximino).

Tabernas

Jordán Cortés (Antonio).

Pérez Villanueva (Martín A.).

Tejidos

Orero Villagrasa (Ramón).

Carnicerías

Doñate Franch (Hermengildo).

Melchor Franch (Avelino).

Remolar Sanahuja (Elías).

Ventura Mollar (Vicente).

Vivas Tiburcio (José).

Carpinterías

Blay Gimeno (Fernando).

Doñate (Avelino).

Carros

(Taller de)

Gozalvo Ripolles (Antonio).

Comestibles

Balaguer Hernández (Bautista).

Doñate Franch (Vicente).

Gumbau Franch (Pascual).

Gumbau Meneu (José).

Franch Herrero (José M.*).

Franch Mollar (Francisco).

Ibañez Ferrandis (Cristóbal).

Meneu Franch (Pascual).

Torres Doñate (Pascual).

Farmacia

Marti Nebot (Joaquín).

Frutas

(Exportador de)

White Harker y C.*

Herrería

Balaguer Hernández (B).

March Mezquita (Bernardo).

Loza ordinaria

(Fábrica de)

Grifo Remolar (José).

Materiales de construcción

Nebot Palau (Miguel).

Máquinas de coser

Mayet Cabot (Joaquín).

Médicos

Albiach Roselló (Francisco).

Chirona Peris (Francisco).

Mesado Capella (Cristóbal).

Peritos agrícolas

Albiach Nacher (Francisco).

Meneu Beltrán (Francisco).

Pólvora y explosivos

Franch Mollar (Francisco).

Practicantes

Blasco Giménez (Vicente).

Giménez Mollar (Gabriel).

Sociedades

Cooperativa La Fertilizadora.

Filarmónica (La).

Obrera de Socorros Mutuos.

Tabernas

Franch Montolio (Enrique).

Franch Remolar (Pascual).

Grifo Zaragoza (Pascual).

Remolar Gorriz (Daniel).

Tahonas

Blanco Castelló (José).

Doñate Vilar (Joaquín).

Gumbau Miguel (Vicente).

Torras Lara (C.).

Tejidos

Sorribes Gómez (Julio).

BECHI Villa perteneciente al partido judicial de Nules, con Ayuntamiento de 2.257 habitantes de hecho y 2.295 de derecho. Dista nueve kilómetros de la cabeza del partido y 15 de la capital. Tiene estación del ferrocarril, situada en la línea de Onda a Castellón y a Grao. Carretera de Bellaguarda, Nules, Burriana y camino vecinal a Onda. Servicio de autobuses a Artana. Celebra fiestas el 17 de enero y el 29 de septiembre. Posee canteras de mármol negro, minas de cinabrio y cobalto y produce aceite, algarrobas, higos, cereales, legumbres y naranjas. Teléfono y giro postal. **22**

AYUNTAMIENTO:

Alcalde.
Secretario.—D. José María Montroy Fortea.

JUZGADO MUNICIPAL:

Juez.—D. Francisco Chirona Peris.

Juez suplente.—D. Cristóbal Mesado Capella.

Fiscal.—D. Tomás Hernández Novo.

Fiscal suplente.—Don Francisco Franch Mollar.

Secretario.

ESCUELAS NACIONALES:

Maestros.—D. Joaquín Ferrandis Torres y doña M.^a Josefa Menen Bobaira.

TELÉFONOS:

D. Genaro Piquer Franch.

Cafés

Torres Doñate (Pascual).

Torres Torres (Manuel).

BEGIS Villa perteneciente al partido judicial de Viver, con Ayuntamiento de 1.202 habitantes de hecho y 1.232 de derecho. Dista 10 kms. de la cabeza del partido y 70 de la capital. Tiene estación del ferrocarril en la línea de Valencia a Teruel y Calatayud. Celebra fiestas el segundo domingo de octubre. Posee aguas medicinales y minas de plomo, y produce hortalizas y legumbres. Giro postal. **23**

AYUNTAMIENTO:

Alcalde.
Secretario.—D. Manuel Justo Bestard.

JUZGADO MUNICIPAL:

Juez.—D. Matias Castillo Palomar.

Juez suplente.—D. Miguel Palomar Cabo.

Fiscal.—D. Juan Gil Costa.

Fiscal suplente.—D. Lorenzo García Ibañez.

Secretario.

ESCUELAS NACIONALES:

Maestros.—D. Joaquín

Gómez Alegre y D.^a María
Muñoz Martínez.

Abacerías

Mañez Pradas (Avelino).
Mañez Villalonga (Bernar-
dino).
Pérez Clemente (Fermín).
Pradas Alcaide (Manuel).

Aceite

(Prensas de)

Masip Macián (Vicente).
Pons Pradas (Manuel).
Ríos Mañez (Román).

Barberías

Capilla Clemente (Gonzalo).
Fornes Moliner (Aurelio).

Cafés

Castillo Capilla (Vicente).
Casanova (Macián (Higi-
nio).

Carnicerías

Flor Gil (Vicente).
Pérez Clemente (Emilio).
Pérez Martínez (Vicente).

Carpinterías

Fornes Lázaro (Marcos).
Masip Macián (Vicente).

Navarro Gallego (José).

Comestibles

Lázaro Pérez (Severino).

Harinas

Santamaría Montesinos
(Juan).

Herrerías

Pérez Villalba (Juan).
Torres Mañez (Miguel).

Médico

Carbonell Denis (Federico).

Molinos harineros

Pérez Benedito (Juan).
Pérez Expósito (Matías).
Romero Martínez (Luis).

Practicante

Fornes Moliner (Aurelio).

Serrería mecánica

Capilla Clemente (Dámaso).

Veterinario

Mañez Mateu (Pedro).

Vinos y aguardientes

Flor Gil (Vicente).

aceite, hortalizas, patatas y frutas. Giro postal. **25**

AYUNTAMIENTO:

Alcalde.
Secretario.—D. Saturni-
no Piqueras.

JUZGADO MUNICIPAL:

Juez.—D. Joaquín He-
rrero Orero.
Juez suplente.—D. Ge-
naro Juan Laso.
Fiscal.—D. Jesús Balles-
ter Sanjuan.
Fiscal suplente.—D. Tri-
nitario Julián Bayona.
Secretario.

ESCUELAS NACIONALES:

Maestros.—D. Vicente
Pascual Moreno y doña

M.^a del Pilar Aliaga Cor-
tés.

Aceite

(Prensas de)

Agustín (Evaristo).
Sanjuan Agustín (Salva-
dor).

Comestibles

Estal Ibañez (Vicente).

Lechería

Sanjuan Agustín (Salva-
dor).

Sastrería

Moliner Salvador (Ma-
nuel).

BENAFIGOS Lugar perteneciente al partido judi-
cial de Alcocácer, con Ayuntamiento
de 922 habitantes de hecho y 917 de derecho. Dista
22 kms. de la cabeza del partido y 40 de la capital,
siendo la estación del ferrocarril más próxima la de
Castellón, a 44 kms. Camino vecinal a Adzaneta. Ce-
lebra fiestas el 24 de junio y el 8 de septiembre. Pro-
duce algarrobas, vinos, higos, patatas, trigo, aceite y
bellotas. **26**

AYUNTAMIENTO:

Alcalde.
Secretario.—D. Federico
Materos Jareño.

JUZGADO MUNICIPAL:

Juez.—D. José Escrig
Domingo.
Juez suplente.—D. Emi-
lio Gómez Solsona.
Fiscal.—D. Juan Monse-
rrat Moliner.
Fiscal suplente.—D. Eva-
risto Solsona Domingo.

ESCUELAS NACIONALES:

Maestros.—D. José P.
Fornés Torant y D.^a Con-
cepción Sánchez Tor.

Carpintería

Curig Domingo (Fidel).

Harinas

Fornes Rives (Aniceto).

Herrería

Barreda Rovira (José).

Molinos

Gil Bellés (Miguel).
Vivas Pitarch (Marcelino).

Practicante

Centelles Rovira (Ricardo).

Vinos y aguardientes

Moliner Ayut (José).
Monserrat Moliner (Pedro).
Solsona Marín (Miguel).

BEL Lugar perteneciente al partido judicial de Mo-
rella, con Ayuntamiento de 182 habitantes de
hecho y 183 de derecho. Dista 30 kms. de la cabeza
del partido y 96 de la capital, siendo la estación del
ferrocarril más próxima la de Ulldecona, a 28 kiló-
metros, situada en la línea de Valencia a Barcelona.
Celebra fiestas el 25 de agosto. Tiene minas de hierro
y lignito, sin explotar, y produce cereales, vino, pa-
tatas, maderas y carbón vegetal. **24**

AYUNTAMIENTO:

Alcalde.
Secretario.

JUZGADO MUNICIPAL:

Juez.—D. José Prades
Adell.
Juez suplente.—D. Ra-
món Martí Martí.

Fiscal.—D. Domingo
Guimerá Fonollosa.
Fiscal suplente.—D. Do-
mingo Martí Gascó.
Secretario.

ESCUELAS NACIONALES:

Maestros.—D.^a Josefa
Ibáñez Falomir.

BENAFER Lugar perteneciente al partido judicial
de Viver, con Ayuntamiento de 394 ha-
bitantes de hecho y 390 de derecho. Dista cinco kiló-
metros de la cabeza del partido y 70 de la capital,
siendo la estación del ferrocarril más próxima la de
Caudiel, a dos kilómetros, situada en la línea de Va-
lencia a Teruel y Calatayud. Carretera de Jérica a
Montanejos. Celebra fiestas el 6 de agosto. Tiene can-
teras de piedra caliza, y produce maíz, vino, trigo,

BENASAL Villa perteneciente al partido judicial
de Alcocácer, con Ayuntamiento de 2.457
habitantes de hecho y 2.541 de derecho. Dista 16 ki-
lómetros de la cabeza del partido y 76 de la capital,
siendo la estación del ferrocarril más próxima la de
Alcalá de Chisvert, a 42 kms., situada en la línea de
Valencia a Barcelona. Carreteras a Puebla de Arenso,
Iglesuela del Cid y Alcalá de Chisvert, teniendo
también servicio de autobuses con esta última. Cele-
bra fiestas el 28 de agosto y el 3 de septiembre. Pro-

duce trigo, higos, patatas, legumbres y aceite. Giro
posta'. **27**

AYUNTAMIENTO:

Alcalde.
Secretario.—D. Bruno
Alcacer Monterde.

JUZGADO MUNICIPAL:

Juez.—D. Agustín Fabregat García.
Juez suplente.—D. German Vives Climent.
Fiscal.—D. José Monferrer Tena.
Fiscal suplente.—D. José Monferrer Alcón.
Secretario.

ESCUELAS NACIONALES:

Maestros.—D. Carlos Salvador Jimeno, D. Salvador Seda Sicardo, Doña María Angela Girona Forés y D.^a Francisca J. Galiano Llorens.

Vives Monferrer (Guillermo).

Alpargaterías

Barreda Miralles (Tomás).
Colomer Lecho (Manuel).

Armería

Colón Salvador (Alardo).

Aves y huevos

Curig Centelles (Emilio).
Roig Sanjuan (Enrique).
Salvador Moliner (Juan).

Barberías

Beltrán Vilalta (José).

Cafés

Protección Agrícola (La).
Sánchez Fuertes (José María).
Unión Patriótica.

Carnes y tocino

Amela García (Francisco).
Badal Colomer (Joaquín).
Beltrán Salvador (José).
Centelles Lectia (Ladislao).
Centelles Monfort (Federico).
Monterde Moles (Antonio).
Sales Pitarch (Elodia).
Sanjuan Prats (Jaime).
Solsona Roig (José).
Vidal Roig (Manuel).

Carpinterías

Beltrán (Fernando).
Falcó Barreda (Benjamín).
Ganchía Miralles (Guillermo).
Salvador Moliner (Ramiro).
Sanmartí Monfort (José F.).

Cestería

(Talleres de)

García Soligó (Antonio).
Roig Celades (Benjamín).
Roig Celades (Enrique).

Comestibles

Curig Centelles (Emilio).
Falcó Girona (Julio).
Machó Fabregat (Gisberto).
Roig Vives (Leovigildo).
Vives Ortí (Roberto).

Curtidos

(Fábrica de)

Barreda Vives (José).

Farmacia

Martínez Boix (Manuel).

Ganado lanar

(Tratante en)

Solsona Roig (Juan Antonio).

Giros

(Cobrador de)

Miralles Barredo (Alfredo).

Gorras y sombreros

Colón Roig (Guillermo).

Herreros-cerrajeros

Colón Miralles (Jeremías).
Fábregas Falcó (Francisco).
Ferrer Salvador (José).
Prat Barreda (Ramón).
Sales Girona (Vicente).

Huéspedes

Artola Bellés (Josefa).
Miralles Barredo (Alfredo).
Miralles García (Francisca).
Moles Montoliu (Manuel).
Monfort Fábregat (Guillermo).
Roig Sanjuan (Enrique).
Zaragoza Pitarch (José Manuel).

Médico

Almenar Gil (Vicente).

Molino

Fábregas Tena (José).

Mosaicos

(Fábrica de)

Monfort Centelles (José).

Panadería

Marce Sos (Jaime).

Parador

Falcó Girona (Julio).

Pólvoras

Machí Fábregas (Gilberto).

Practicantes

Valeo (José Luis).
Valeo Montude (Justo).

Sastrerías

Monferrer Porcar (Ambrosio).

Sociedades

Cooperativa Benasalense.
Protectora Agrícola (La).

Tabernas

Badal Roig (Simón).
Monferrer Beltrán (Eliseo).
Roig Roig (Guillermo).

Tahonas

Pasies Monfort (Miguel).

Tejidos

Miralles Barredo (Alfonso).
Monferrer Beltrán (Fernando).

FÁBRICA DE TEJIDOS DE PUNTO

MARCA PREFERIBLE

Hijo de Antonio Fabregat

Especialidad en medias y calcetines

❖ ❖ ❖ fantasía seda ❖ ❖ ❖

BENASAL (Castellón)

Tejidos
(Fábricas de)

Fábregat (Hijo de Antonio).
Fábregat Tena (Emilio).
Machi Fábregat (Gilberto).

Tintorería
Colón Roig (Guillermo).

Veterinario
Ferrer Solsona (Ramón).

Zapateros
Llopis Pasies (Guillermo).
Miralles Sanchiz (Enrique).

BENICARLO Ciudad perteneciente al partido judicial de Vinaroz, con Ayuntamiento de 7.353 habitantes de hecho y 7.421 de derecho. Distancia seis kilómetros de la cabeza del partido y 70 de la capital. Tiene estación del ferrocarril, a un kilómetro, situada en la línea de Valencia a Barcelona. Carreteras a Valencia-Barcelona, a Albocácer, Calig, San Mateo y Cervera, y camino vecinal a Peñíscola. Servicio de autobuses a Albocácer, Peñíscola, Vinaroz, Calig y estación del ferrocarril. Celebra fiestas el 22 de agosto. Su producción principal es de algarrobos, vino, maíz, aceite, legumbres, higos, patatas y almendras. La población es llana y tiene la forma de una estrella. Sus plazas y calles son amplias, claras y limpias, conservando las casas su fisonomía árabe. Tiene un buen comercio y una importante industria, destacándose la de la tonelería y las de la pesca. El puerto que por sus propios medios comenzaron los benicarleses a construir, no ha sido aún terminado. La playa es hermosa, viéndose muy concurrida en la época de baños. Tiene Aduana. (Habilitada para el comercio de exportación, importación y cabotaje). Telégrafo, teléfono y giro postal. **28**

AYUNTAMIENTO:

Alcalde.
Secretario.—D. Miguel Ruiz Esteller.

JUZGADO MUNICIPAL:

Juez.—D. José Montia Melich.
Juez suplente.—D. Salvador Ferrer Añó.
Fiscal.—D. Santiago Añó Domenech.
Fiscal suplente.—D. Miguel Ballester Mateo.
Secretario.
Notario.—D. Laureano Ampudia Platón.

ESCUELAS NACIONALES:

Maestros.—D. Enrique Sanchiz Asensi, D. José M.^a Ancejo Sena, D. Francisco Ambón Montañana, D. Eduardo Martínez Ródenas, D.^a María Felicidad Collet Marzá, D.^a Elvira Rayo Pérez, D.^a María Jesús Gómez Vidarte, y D.^a Manuela Fábregat Carbó.

TELÉFONOS:

D.^a Rosario Roso Bonagardé.

FARO:

Torrero.—D. Francisco Gómez Ortiz.

CUERPO CONSULAR:

Dinamarca.—Vicecónsul.
Francia.—Sr. Jean Boyer. Agente consular.
Países Bajos.—D. Fernando Febrer. Vicecónsul.

Abacerías

Añó Foix (Sebastián).
Arin Melo (Ignacio).
Arin Plá (José Antonio).
Bueno Foris (Bautista).
Faba Jarque (Blás).
Jellida Ferreres (Vicente).
Lenar Ballester (Teresa Antonio).
Pitarch Aiza (Miguel).

Abonos

Arin Forés (Antonio).

Aceites de oliva
(Fábricas de)

Jovani Marín (Vicente).
Piñana Forés (Agustín).

Agentes comerciales

Agut Pomá (Antonio).

Cardona Peris (Ismael).
Fibla Pitarch (José).
Fresquet Marzá (Joaquín).
Lluch Pitarch (Francisco Pascual).
Novella Sánchez (Miguel).
Pruñonosa Borrás (Miguel).
Roca Forés (José).
Tarragó Forcadell (José).

Aguardientes
(Fábricas de)

Esteller Foix (José).
Fresquet (Joaquín).

Alpargateros

Bel Marqués (Antonio).
Carda Pitarch (Vicente).

Automóviles

(Líneas de viajeros)

Benicarló a Alcocer km 48'405. Concesionario: La Hispano de Fuentes Ensegures. S. A.
Benicarló a Vinaroz km, 7
Concesionario: D. Francisco Martínez Forés.

Bancos

Banco Español de Crédito.
Banco de Tortosa.

Barberías

Avila Arnaú (Pascual).
Barberá Beltrán (Vicente).
Climent Bayarri (Mariano).
Compte Lluch (Francisco).
Esteller Sastriques (Miguel).
Fresquet Pitarch (Francisco).
Gil Bello (Pablo).
Lleixa Lleixa (Manuel).
Palau Forés (José).
Rodríguez Prol (Eulogio).
Soriano Climent (Antonio).

Bicicletas

(Alquiler de)

Vidal Pitarch (Agustín).

Cacharrerías

Fores Lluch (Vicente).
Fores Ferrando (Tomás).
Roca Forés (Gregorio).

Cafés

Añó Ruiz (Pedro).
Ballester Ferreres (Javier).
Lluch Pitarch (José María).
Ruiz Cerdá (Gabriel).
Vicente Llatas (José).

Calzados

Lluch Fibla (Francisco).

Pruñonosa Fresquet (José).
Tomás Soriano (Tomás).

Carnicerías

Ciurana Beltrán (Bautista).
Cornelles Almela (José).
Villarroya Forés (Manuel).
Villarroya Royo (Hilario).

Carpinterías

Cornelles Pellicer (José Antonio).
Esteller Foix (Bartolomé).
Foix Boix (Daniel).
Martínez del Castillo (Pascual).
Martínez Trinchera (Ignacio).
Montia Forés (Antonio).
Onis Esteller (Santiago).
Palau Febrer (José María).
Vizcarro Fibla (Francisco).

Carros

(Constructores de)

Añó Esteller (Francisco).
Bayarri Miguel (José).
Beltrán Jaraní (José).
Cerdá Esteller (Santiago).
Esteller (Viuda de José María).
Masip Ramón (Manuel).
Montia Esbrí (Vicente).
Montia Esbrí hijo (Vicente).
Monzonis Vizcarro (Juan).
Piñana Esteller (José María).

Cepllios

(Fábrica de)

Nicolau (Ramón).

Cereales y harinas

Añó Añó (Remigio).
Arin Forés (Antonio).
Arin Forés (Vicente).
Arnau Borrás (Ricardo).
Ballester Masip (Anastasio).
Febrer Pons Vicente R.).
Fibla Pitarch (José).

ALMAGEN DE CEREALES Y FRUTOS DEL PAÍS
JOSÉ FIBLA
BENICARLÓ (Castellón)

Fresquet (Joaquín).
Sanjuan (Federico D.).
Sorli Ruiz (José).

Coloniales

Cardona Peris Cristóbal).
Domenech Jovani (Angel).

Comestibles

Alberich Borrás (Miguel).
Añó Domenech (Pedro).

Avila Prats (Pascual).
Beltrán Senar (Ramón).
Bueno Febrer (Mariano).
Calvet Subirats (Agustín).
Cardona Peris (Ismaél).
Cornelles Ruiz (Juan Bautista).
Escura Año (Francisco).
Esteller Forés (José).
Ferrer Arbó (Ramón).
Gellida Martínez (José Gaspar).
Machardón Piñana (Miguel).
Marzal Cucala (Joaquina).
Marzá Llorac (Bautista).
Moras Fuster (Manuel).
Prasevall Font (Juan).
Roig Marín (Agustín).
Solá Forés (José).
Vives Guzmán (José).

Confiterías

Gellida Martínez (Gregorio).
Vicente Llatas (José).

Cordeles y sogas

Anglés Ruiz (Francisco).
Avila Forés (Ramón).
Masip Blanch (Antonio).
Ruiz Ferreres (Teresa).

Cuerdas

(Fábricas de)

Rico Calvet (Manuel).

Chocolates

(Fábricas de)

Breto Año (José).
Esbrí Alberich (Luis).
Lluch Fibla (Francisco).
Romero Lluch (Francisco).
Romero Miralles (Antonio).

Droguería

Prats Llopis (Juan Antonio).

Electricidad

(Fábrica de)

Teledinámica Turonense S. A.

Electricistas

Sastriques Pareja (José).
Tarragó Forcadell (José).

Esencias

(Fábrica de)

Destilerías Adrián-Klein S. A.

BENICARLO (Castellón)

Fabricación y exportación de los productos de la naranja y del limón. Especialidad en extracto de naranjada «Orangelle» y extracto de citronada «Limonelle». Zumo de naranja y de limón natural concentrado.

Destilerías Adrián-Klein S. A.

Farmacia

Foix Bosch (Juan M.).
Montía Melich (José).

Ferreterías

Cabanes Ballester (Luis).
Gea-Forés (Miguel).
Roca Climent (Agustín).
Tormo Alberich (José).

Frutos

(Especuladores en)

Fibla Pitarch (José).
Forés Nebot (Agustín).
Lluch Sorlí (José).
Martínez Marzal (Satur-nino).
Piñana Zaragoza (Vicente).

Galletas

(Al por mayor)

Vicente Llates (José).

Gaseosas

(Fábricas de)

Guasch Cornelles (Pascual).
Piñana Melo (Antonio).
Soriano Pellicer (Bernardo).

Géneros de punto

(Fábrica de)

Roig Martín (Domingo).

Giros

(Cobrador de)

Roig Marín (Domingo).

Herrerías-cerrajerías

Castillo Traver (Benjamín del).
Coll Zamora (Joaquín).
Delshorts Borrás (José).
Delshorts Borrás (Vicente).
González Domenech (Ernesto).
Iborra Guasch (Mariano).
Sabater Octavio (José Vicente).

Traver Roca (Pascual).
Traver Roca (Trinitario).

Hielo

(Fábrica de)

Loces Fresquet (Domingo).

Hierros y aceros

Traver Roca (Bartolomé).

Hojalaterías

Cubells Adell (Francisco).
Guillén Alcañiz (Vicente).
Tarragó Com (Francisco).

Huéspedes

Año Año (Eduardo).
Fonda Comercial. Manuel Rodón Aguilera.

Jabón

(Fábricas de)

Fabá Jarque (Blas).
Sánz Ferreres (Marcos).

Lejía

(Fábrica de)

Fibla Juan (Bautista).

Materiales de construcción

Cerdá Vizcarro (Gabriel).
Martínez Marqués (Francisco).
Negre Sancho (Manuel).

Matrona

Escapa Fábregas (Carmen).

Médicos

Año Domenech (Santiago).
Emo Palás (Néstor).
Frexes Blasco (Gonzalo).
Llorens Plaza (Antonio).

Mercerías

Giner Peinado (Mariano).
Sorrí Adell (Joaquín).

Molinos harineros

Lores Esbri (Domingo).

Mosaicos hidráulicos

(Fábricas de)

Angles Espel (Tomás).
Cerdá Vizcarro (Gabriel).
Foix Molina (Juan).

Muebles

Ferreres Pellicer (José).
Forés Giner (Francisco).
Oms Piñana (Crisanto).

Paja y salvados

Vizcarro Sales (Manuel).

Pan

(Fábricas de)

Martínez Samper (José).
Marzal Pellicer (Agustín).
Meseguer Calvet (Felicío).
Miguel Locúm (Joaquín).
Pitarch Aiza (José M.).
Pitarch Arnau (Jaime).
Preto Ferrer (Bautista).
Rosi Boris (Pablo).
Valles Masip (Constantino).
White D'Ellisseche (Beltrán).
White D'Ellisseche (Concepción).

Panaderías

Año Verje (Diego).
Arnau Borrás (Ricardo).
Arnau Doñate (José).
Ballester Masip (Anastasio).
Calvet Ballester (J. Luis).
Calvet Fresquet (Gabriel).
Castillo Traver (Manuel del).
Marzá Ortiz (Agustina).
Masip Fuster (Juan Bautista).
Peinado Grau (Mariana).
Pellicer Lluch (José).
Pitarch Ayra (Miguel).

Parador

Agut Pomar (Manuel).

Pescaderías

Bueno Gasulla (Vicente).
Compte Compte (Concepción).
Coscollano Beltrán (María).
Esbrí Bueno (María Rosa).
Ferreres Soriano (Vicente).
Gellida Compte (Francisco).
Gellida Compte (Bautista).
Maura Soriano (Antonio).
Valles Cornellas (Salvador).
Tubio Becerril (Rafael).
Vicente Enero (Juan).

Pólvora y explosivos

Fresquet Marzá (Joaquín).

Practicante

Gil Bello (Pablo).

Productos químicos

Destilerías Adrián-Klein, S. A.

Sastrería

Castell Valverde (Hermi-nio).
Lluch Borrás (Ricardo).
Martínez del Castillo (José M.).
Peinado Foix (Mariano).

Sociedades

Cooperativa El Progreso.
Club Deportivo.
Pósito Pescador.
Sindicato Agrícola.
Sport de Cazadores (El).

Soldadura autógena

Iborra Guasch (Mariano).

Tabernas

Albert Expósito (Joaquín).
Bayarri Lluch (Carolina).
Blanch Ballester (Vicente).
Buriel Guimerá (José).
Ferrer Anglés (Bautista).

Fibla Ballester (Tomasa).
Fenollosa Castell (Ester).
Foro Bou (Manuel).
Galarza Espallargues (Francisca).
Gascón Artola (Juan).
Luján Llopis (Bautista).
Lluch Cornelles (Antonio).
Lluch Josefa (María).
Marzá Ortiz (Agustina).
Mascarell Serralta (José).
Miguel Bueno (Gregorio).
Ramia Sanz (Jaime).
Roig Ferreres (Vicente).
Serrret Galán (Toribio).
Soriano Arnau (Mercedes).

Talabartero

Añó Añó (Bautista).
Cabanes Ballester (Antonio).
Fabregat Climent (Patrio).
Prufionosa Fresquet (Bautista).

Tejas y ladrillos

(Fábricas de)

Castell Soriano (Gaudalupé).
Foix Marzal (Antonio).
Lavernia Gil (Bautista).

Tejidos

Añó Añó (José María).
Monfort García (Isidoro).
Roig Marín (Domingo).
Serrret Coll (José).

Tocinos y jamones

Climent Giner (Francisco).
Ferrer Llorach (Ernesto).
Ferrer Roca (Blas).
Julve Llanes (Tomasa).
Marzá Llorach (Bautista).
Royo Bueno (Manuel).
Vidal Blasco (Agustín).

Tonelería

(Talleres de)

Foix Esteller (Bartolomé).
Sorth (Hijo de José).

Toquillas

(Fábrica de)

Roig Marín (Domingo).

Veterinarios

Añó Domenech (Santiago).
Morello Albamonte (José).

Vinos

(Al por mayor)

Castellano Sancho (Federico).
Febrer y Compañía.
Fresquet Marzá (Joaquín).

Venta al por mayor de vinos
licores y harinas
Joaquín Fresquet
BENICARLÓ (Ca. tellón)

Forner Castell (Felipe).
Maura Marzá (Tomsá).
Piñana Esteller (Antonio).

TELÉFONOS:

D. Elías Tierno Basto.

Abacerías

Eixarch Escuder (Magdalena).
Martínez Ganchia (Amadeo).
Tárrega Beltrán (Ángel).

Abonos

Bellido Bonet (José).

Aceites

(Fábricas de)

Bellés Muñoz (Francisco).
Qeral Casañ (José).
Roig Soler (José).

Barberías

Barreda Vallés (Secundino).
Martínez Ganchia (Julio).
Martínez Ganchia (Ladislao).

Cafés económicos

Círculo Escuela.
Bellido Casañ (Jaime).
Ribes Garí (Alfonso).
Ribes Garí (Raimundo).
Tornero Hernández (José María).

Carbonerías

Socarredes Tárrega (Francisco).
Tárrega Casañ (Domingo).

Carnicerías

Cánova Ibáñez (Joaquín).
Martí Casañ (José).
Tárrega Casañ (Bautista).
Tárrega Casañ (Domingo).

Carpinterías

Bellido Casañ (José).
Casanova Bernal (Blás).

Carros

(Constructor de)

Aparici Llopis (Ignacio).

Confitería

Bellido Mor (José).

Electricista

Santos Moliner (Antonio).

Esteras y persianas

Moreno Bernal (José).

Farmacia

García Martínez (José).

Ferreterías

Roig Soler (José).
Tena Casanova (Francisco).

Frutas y hortalizas

Cabedo Fuster (José).
González Crespo (Luis).

Gaseosas

(Fábrica de)

Pitarch Chiveli (Amadeo).

Giros

(Cobrador de)

Tena Casanova (Francisco).

Herrerías

Clausell Herrero (Francisco).
Clausell Herrero (José).
Renau Vicente (Ángel).
Tornero Hernández (Andrés).

Hojalaterías

Arnal Avinet (José).
Bellido Pérez (Vicente).

Huéspedes

Martínez Gauchia (Juan).

Lecherías

Escuder Palau (Manuel).
García Tárrega (Leonardo).
Molés Bellés (Jaime).
Monroig Escoín (Francisco).
Nebot Socarrades (Bautista).
Rovira Colomer (Daniel).
Tárrega Casañ (Domingo).

Licores

(Fábrica de)

R R P P. Descalzos del
Desierto de las Palmas.

Materiales de construcción

Ferrando Bellido (Felipe).
Fuentes Ortiz (Enrique).
Mor Amuzátegui (Bernardino).

Médico

Arizo Olmos (Juan Bautista).

Panaderías

Casañ Bernal (Justo).
Casañ Bernal (Viuda de José).
Casañ Bernal (Justo).

BENICASIM Villa perteneciente al partido judicial de Castellón, con Ayuntamiento de 1.774 habitantes de hecho y 1.599 de derecho. Dista 13 kms. de la capital y tiene estación del ferrocarril, en la línea de Valencia a Barcelona. Carretera de Tarragona a Castellón y servicio de autobuses con Castellón y Vilanova. Celebra fiestas el 17 de enero. Produce principalmente uva moscatel, algarrobas, aceite, vino, higos, legumbres y frutas. Es muy importante la cría de ganado lanar, la caza y la pesca. La población es llana, de aspecto alegre y de calles amplias y bien cuidadas. Situada a un kilómetro del mar, tiene una hermosa bahía, Las Villas, y una playa que es punto de reunión de una numerosa colonia veraniega. En lo alto de sus montañas está el célebre Desierto de las Palmas. Telégrafo, teléfono y giro postal. **29**

AYUNTAMIENTO:*Alcalde.*

Secretario.—D. Elías
Tierno Blasco.

JUZGADO MUNICIPAL:

Jueg.—D. Vicente García
Tárrega.
Jueg suplente.—D. José
Bernal Pichastar.

Fiscal.—D. Francisco Ramón
Guía.

Fiscal suplente.—D. Pascual
Sanchis Chaler.

Secretario.—D. José Serrret
Cuartero.

ESCUELAS NACIONALES:

Maestros.—D. Vicente
Cubells Torrilla y D.^a Rosa
Montañer Peñarrocha.

Ribes Bellés (Raimundo).

Parador

Edo Edo (Miguel).

Ropas hechas

Mor Rubio (Bernardino).

Sociedades

Círculo Escuela.
Sindicato Agrícola.

Tabernas

Edo Edo (Miguel).
Guinot (Roque J.).
Salvador Calvo (Carlos).

Tahonas

Ribes Gari (Alfonso).
Casañ Bernal (Viuda de José).

Casañ Bernal (Justo).
Casañ Martí (José).

Talabartero

Blasco Millán (Higinio).

Tejas y ladrillos

(Fábrica de)

Bellido García (Juan).

Tejidos

Exvin Ubeda (José).
Tárrega Casañ (Bautista).
Tárrega Casañ (Tomás).

Ultramarinos

García Torrega (José).
Ferrerías Ribes (Raimundo).
Segarra Juvé (Vicente).

Zapatero

Ferrando Ramón (Tomás).

Carros

(Constructor de)

Colom Ballester (Federico).

Comestibles

Torre (Bartolomé de la).

Confitería

Chillida Chillida (Adolfo).

Farmacia

Pavía Mateu (Juan).

Herrerías

Edo Vallés (Ramos).
Lloret Mateu (José).
Peris Valls (Manuel).
Peris Valls (Vicente).
Rambla Portolés (José Vicente).

Médicos

Carbó Carbó (Rogelio).
Gauchia Piquer (Bernardino).

Mercerías y paqueterías

Andreu Oroñés (Vicente).
Blasco Claret (Juan).
García Drago (José).
Mateu Mateu (Víctor).

Muebles

Andreu (Manuel).

Almacén de Muebles

MANUEL ANDREU PITARCH
BENLLOCH (Castellón)

Panaderías

Sabater Portolés de Tomás (José).
Simo Mateu (Regina).

Parador

Lázaga Meliá (María).

Pescadería

Vives Nebot (José).

Practicante

Ibañez Casanova (Joaquín).

Quincalla

Andreu Pitarch (Manuel).

Sastrería

Domingo Mateu (Constantino).

Sociedades

Nuestra Señora de socorros mutuos.
San Antonio de Socorros mutuos.
Unión Agrícola.

Tejidos

Bartoll Aycart (Antonio).

Tocinos y jamones

Molés Boix (Buenaventura).
Pastor García (Manuel).

Tonelería

(Taller de)

Alberto Flors (Joaquín).

Veterinario

Centelles Negre (Eugenio).

Vinos y aguardientes

Claret Ahis (Joaquín).
Pasmer Ansuategui (Bautista).
Pasmer Ansuategui (Vicente).
Radiu Sabater (Perfecto).
Sabater Portolés (Bautista).

BENLLOCH Villa perteneciente al partido judicial de Albocácer, con Ayuntamiento de 1.708 habitantes de hecho y 1.809 de derecho. Dista 32 kms. de la cabeza del partido y 30 de la capital, siendo la estación del ferrocarril más próxima la de Torrelblanca, a 12 kms., situada en la línea de Valencia a Barcelona. Carretera de Castellón a Zaragoza y caminos vecinales a Sierra Engarcerán y Villanueva de Castellón. Servicio de autobuses a Castellón. Celebra fiestas el 15 de agosto. Su producción consiste en vino, higos, aceite, cereales y legumbres. Giro postal

30

AYUNTAMIENTO:

Alcalde.

Secretario.—D. Evaristo Santafé Villanueva.

JUZGADO MUNICIPAL:

Juez.—D. Modesto Casanova Planchadell.

Juez suplente.—D. Jaime Portolés Martín.

Fiscal.—D. José Casanovas Vives.

Fiscal suplente.—D. José Nebot Sabater.

Secretario.—D. Rogelio Bernal Portolés.

ESCUELAS NACIONALES:

Maestros.—D. Angel Ortega Barberá y D.^a Julia Ferreres Blasco.

Aceites

Sabes Claret (Higinio).

Aceites

(Fábricas de)

Andreu Peris (José).

Andreu Roures (Matías).
Casanova Adelantado (Maximiano).

Aguardientes compuestos

(Fábrica de)

Mateu Mateu (Víctor).

Barberías

Castellet Radiu (José).
Ibañez Casanova (Joaquín).
Llorens Verdoy (Alfredo).
Pradas Pons (José).

Cafés

Gauchita Piquer (Matilde).
Simó Claret (Leopoldo).
Simó Radiu (Miguel).
Traver Gil (Herminio).

Carpinterías

Andreu Gui (Agustín).
Ibañez Casanova (Constantino).
Mateu Andreu (Manuel).
Monferrer Aycart (Daniel).

BOJAR Lugar perteneciente al partido judicial de Morella, con Ayuntamiento de 485 habitantes de hecho y 512 de derecho. Dista 26 kilómetros de la cabeza del partido y 96 de Castellón, siendo la estación del ferrocarril más próxima la de Uldecona, a 36 kms., situada en la línea de Valencia a Barcelona. Caminos vecinales a Cenia, Corachar y Castells de Cabres. Celebra fiestas el 11 de junio. Tiene minas de carbón, sin explotar, y produce miel, cera, trigo, patatas y legumbres.

31

AYUNTAMIENTO:

Alcalde.

Secretario.—D. Tomás Mir Sales.

JUZGADO MUNICIPAL:

Juez.—D. Pablo Abella Giner.

Juez suplente.—D. Vicente Sabater Abella.

Fiscal.—D. Bernabé Ro-yo Balandez.

Fiscal suplente.—D. Juan Segura Segura.
Secretario.

ESCUELAS NACIONALES:

Maestros.—D. Francisco Miguel Lloret y D.^a Emilia Aguilar Alegre.

Cafés

Carceller Roda (Ramón).
Presidente Sociedad La Unión.

Herrería
Albiol Blanchat (Miguel).
Maderas
Ferrer Cardona (José).
Molinos
Martí Sabater (Salvador).
Practicante
Ferrer Ruiz (Elías).

Safont Valls (José).
Carnicería
Esteve Esteve (Antonia).
Carpinterías
Constancio Pallarés (Constancio).
Delcampo Lucía (Federico).
Delcampo Luna (Francisco).
Delcampo Pallarés (Vicente).
Pitarch Renau (José).

Carros
(Constructor de)

Martín Balaguer (Vicente).

Cerería
Calpe Oliver (Josefa).

Comestibles
Llorens Santamaría (Vicente).
Pablo Santamaría (Juan).
Palau Pallarés (Vicente).
Ramos Babiloni (Elías).
Ramos Soliva (José).
Rubio Navarro (Vicente).
Safont Valls (Vicente).

Electricista
Castellón Llansola (Jaime).

Farmacia
Celades Pastor (Juan Bautista).

Frutas
(Especuladores en)
Bosch Pallarés (Benjamín).
Esteve Portolés (Bautista).
Falomir Montañés (Vicente).
Santamaría Llansola (José).

Alpargatas
(Fábricas de)
Aragón Balaguer (Vicente).
Sala Font (Ramón).

Viuda de José Valls Montañés
FÁBRICA DE ALPARGATAS Zaragoza, 15
BORRIOL (Castellón)

Valls Casanova (Viuda de José).
Valls Montañés (Viuda de José).
Valls Palau (Vicente).

Barberías
Andreu Bernat (José).
Canales Gascón (Vicente).
Clemente Llorens (Francisco).
Esteve Esteve (José).
Llansola Martí (Ángel).
Llansola Martí (Moisés).
Ramos Babiloni (Elías).
Rubio Llansola (Pablo).
Ucher Clemente (Vicente).

Cafés
Aragón Balaguer (José).
Balaguer Ramos (Vicente).
Falomir Babiloni (Nemesio).
Meseguer Ramos (Agustín).
Portolés Santamaría (Vicente).
Ramos Babiloni (Elías).

Giros
(Cobrador de)
Pitarch Porcar (Salvador).
Guarnicionería
Ramos Safont (Agustín).

Harinas
Delcampo Pallarés (Silverio).
Pallarés Valls (Cornelio).
Vidal Planas (Viuda de Ramón).

Herrerías
Colvu Bou (Vicente).
Falomir Luna (Joaquín).
Serrano Perzonat (José).
Serrano Perzonat (Salvador).

Huéspedes
Barberá Segarra (Manuel).
Juguetes
Castelló Barberá (Vicente).
Santacruz Pío (María).

Lecherías
Molina Pallarés (Rosa).
Ramírez Llansolá (José).

Médicos
Basany Bordí (Pedro).
Perales Llopis (Felipe).
Perales Tomás (Alfredo).

Pan
(Fábrica de)
Valls Canales (José).

Panaderías
Balaguer Linares (Ramón).
Campo Pallarés (Silverio del).
Pallarés Valls (Cornelio).
Valls Canales (José).

Paradores
Falomir Portolés (Ramón).
Martí Balaguer (Antonio).
Tena Felsler (José).

Pólvora y explosivos
Pitarch Renau (Benjamín).

Quincalla
Aragón Montañés (Cristóbal).

BORRIOL Villa perteneciente al partido judicial de Castellón, con Ayuntamiento de 3.081 habitantes de hecho y 3.180 de derecho. Dista nueve kilómetros de la capital, siendo la estación del ferrocarril más próxima la de Castellón. Carretera de Castellón a Puebla Tornesa, y caminos vecinales a Cuesta, Castellón, Algibe y Alcora. Celebra fiestas el 24 de agosto. Tiene canteras de piedra y yeso, y produce algarrobas, naranjas y aceite. Teléfono municipal y giro postal. **32**

AYUNTAMIENTO:

Alcalde.
Secretario.—D. José Aragón Pallarés.

JUZGADO MUNICIPAL:

Juez.—D. Cristóbal Aragón Montañés.
Juez suplente.—D. Vicente Portolés Bernard.
Fiscal.—D. Vicente Llorens Villarrocha.
Fiscal suplente.—D. Vicente Esteve Portolés.
Secretario.

ESCUELAS NACIONALES:

Maestros.—D. Enrique García Tomás, D.^a Constantina Casas Arriola, doña María Dolores Soldevila Roselló y D.^a Aurora Petit Yacons.

Abacerías

Llorens Espectación (José).
Valls Palau (Vicente).

Acetle

(Fábricas de)

Bernard Artola (Blas, Carlos y Antonio).
Falomir Royo (María del Carmen).
Martí Renau (Manuel).
Montañés Soliva (Vicente).
Pallarés Falomir (Jaime).
Santamaría Castellano (Antonio).
Vicente Esteve (Fernando).
Villarrocha Falomir (José).

Tomás Monferrer
Fábrica de Gaseosas y sifones
Venta de Cervezas y Jarabes
Calle de Zaragoza
BORRIOL
(Castellón)

Gaseosas
(Fábrica de)
Monferrer Martín (Tomás).

Sociedades

Centro de Unión Republicana.
Liga de Cultivadores.
Sociedad de Socorros Mutuos.

Sommiers
(Fábrica de)

Castelló Llansola (Jaime).

Tabernas

Agut Albalat (Agustín).
Albert Juan (Ramón).
Batalla Renau (Francisco).
Miralles Linares (José).
Palau Aragón (Bautista).
Rubio Ramos (José).
Santamaría Ahís (Miguel).
Traver Verday (Segundo).
Vicente Tena (Ramón).

Tejidos

Julián Renau (Vicente).
Moles Barberá (Bautista).

Tocinos y Jamones

Falomir Bou (Bautista).
Pablo Santamaría (T.).
Puertas Ferrer (Vicente).
Ramírez Llansola (Lorenzo).

Trinquetes

Castelló Barberá (Vicente).
Santacruz Pío (María).

Ultramarinos

Chulvi (Vicente).

Tienda de Ultramarinos y Comestibles
Vicente Chulvi Gámez
Alfonso III, 15
BORRIOL (Castellón)

Pitarch Renau (Benjamín).
Pitarch Renau (Enrique).

Ultramarinos y Salazones, Coloniales, Mercadería y Novedades
ENRIQUE PITARCH RENU
Plaza de la Fuente, 6
BORRIOL (Castellón)

Torres Tomás (Vicente).

Veterinarios

Ferrer Balaguer (Modesto).

Yeso y cal

(Fábrica de)

Pascual Esteve (Julián).

Zapatero

Valls Casanova (José).

Secretario.—D. Bautista Enrique Planelles.

ESCUELAS NACIONALES:

(Graduadas)

Director.—D. Francisco Roca Alcayde.

Maestros de sección.—
D. Víctor de la Torre Carbonell, D. Manuel Navarro Baguena, D. Tomás Pañego González, D. Enrique Sandro Molla, D. Ramón Burguenas Calduc y don Maximiliano Millán Gamir.

(Unitarias de niñas)

Maestras.—D.^a Francisca Bernard Cabrera, doña Purificación Torres Salido, D.^a Ascensión Martín Bello y D.^a Dolores Nebot Marco.

ESTACIÓN SANITARIA DEL PUERTO:

Director.—D. José Bosque Pérez.

FARO:

Torrero.—D. Cipriano Isbert Campos.

Celador del puerto.—Don Angel Rodríguez Saro.

Notarios.—D. Ildefonso Valle Calzada y D. Mariano Soler Carceller.

TELÉFONOS:

D. Ramón López Blanco.

COMUNIDAD DE RÉGANTES:

Presidente.—D. Francisco Saera Arnau.

SINDICATO DE POLICÍA RURAL:

Presidente.—D. José V. Daudi Monfort.

Abacerías

Abella Eigeres (María).
Agramunt Vilar (Juan).
Felip Monzonis (Bautista).
Forcada Miralles (Dolores).

Martí Felis (Manuel).
Pallares Ortells (Francisco).
Pérez Monzó (José).

Abonos

Guinot Laera (Bautista).
Guinot Laera (José R.).
Piquer Lavall (Bautista).

Aceite y vinagre

Abad Muñiz (Fernando).
Bellmunt Traver (Manuel).
Mateu Vallés (Sebastián).
Monzonis Agustí (Asunción).
Soler Martí (José).

Agentes comerciales

Cantos Borja (Enrique).
González Falomir (Carlos).
Marqués Boix (Francisco).
Monrabal Zarzo (Telesforo).
Ribes Bodi (Enrique).
Rosell Palmer (Vicente R.).
Serra Abella (Francisco).
Sorribes Bodi (Enrique).

Agentes de Aduanas

Marín Navarro (Modesto).
Patuel Ramos (José).
Romero Llanes (Manuel).
Tejedo Melo (Enrique).

Aguardientes

(Fábricas de)

Agut (Viuda de Francisco).

Alpargatería

Blasco Albelo (Antonio).
Claramonte Sancho (Victoriano).
Chordá Rubert (Vicente).
Félix Peris (Vicente).
Gimeno Martí (Bautista).
Gregori Moliner (Manuel).
Moliner Gili (Manuel).
Monfort Rosell (Jaime).
Ramos Porcar (Tomás).
Rufino Uxó (Pascual).
Salafranca Navarro (Manuel).
Torres Castañer (Mercedes).
Uxó Ferrer (Manuel).

Automóviles

(Líneas de viajeros)

Burriana a Almazora.
Burriana a Castellón, 14 kilómetros. Concesionario: La Hispano de Fuente en Segures, S. A.
Burriana a Nules, 6,500 kilómetros. Concesionario: Arturo Valero.
Burriana a Valencia.

Bancos

Banco Español de Crédito.
Banco de Valencia.
Banco de Vizcaya.

Barberías

Aznar Cardet (Joaquín).
Burdeos Sanz (Tomás).
Carbonell Tusón (Pascual).
Domenech (Juan).
Emo Palacios (Vicente).

BURRIANA Ciudad perteneciente al partido judicial de Nules, con Ayuntamiento de 14.032 habitantes de hecho y 15.410 de derecho. Dista cinco kilómetros de la cabeza del partido y diez de la capital. Tiene estación del ferrocarril a dos kilómetros, en la línea de Valencia a Barcelona. Carreteras a Grao de Burriana, Nules, Villarreal, Onda, Almazora y Castellón, y servicio de autobuses a Castellón, a Nules y a la estación del ferrocarril. Tranvías de vapor a Grao, Burriana, Villarreal y Castellón. Celebra fiestas el 3 de febrero y el 7 de septiembre. Cría ganado de varias clases, incluso reses bravas. Produce principalmente frutas, y especialmente naranjas, que exporta en grandes cantidades. La población se levanta en media de una llanura extensa, plantada de naranjos y bañada, en parte, por el mar; es llana, moderna, de limpias y amplias calles y plazas. Se halla a 12 metros sobre el nivel del mar; es de clima benigno y tiene a menos de dos metros una hermosa playa.

El comercio de exportación, importación y cabotaje, es muy importante. Aduana, telégrafo, teléfono y giro postal.

33

AYUNTAMIENTO:

Alcalde.—D. Bautista Soler.

Secretario.—D. Juan B. Tejedo Beltrán.

Administrador Hospital Municipal.—D. José Moro Sales.

Administrador Matadero público.—D. Juan Feliú Urios.

Jefe bomberos.—D. Vicente Calvert.

JUZGADO MUNICIPAL:

Juez.—D. Vicente Moros Monzonis.

Juez suplente. D. Ramón Llopis Peris.

Fiscal.—D. José Moro Sales.

Fiscal suplente.—D. José González Melo.

Escura Corell (José).
Ferrer Corma (Juan).
Gozalbo Peris (Enrique).
Martínez Albalat (Tomás).
Moles Ferrandis (Juan B.).
Morelló Balaguer (José).
Morelló Fajardo (Satur-
nino).
Pérez Moner (Francisco).
Romero Teu (Gumersindo).
Roselló Llorens (Miguel).
Safont Palomero (José).
Sala Boris (José).
Soler Blasco (Salvador).
Torrent Fandos (Bautista).
Ventura Sales (Vicente).

Bicicletas

Blesa Dosdá (Luis).
Vera y Compañía (Rodol-
fo).
Marqués Ros (Blas).

Cafés

Font de Mora González
(Amadeo).
Gómez Carbonell (Enri-
que).
Guirado Queralt (Enrique).
Ribes Blasco (Vicente).
Segarra Edo (José).

Calzados

Guerola Torrent (Purifica-
ción).
Guiral Puig (Manuel).
Jimeno Gravell (Bautista).
Vidal Aguilera (Antonio).

Carbonerías

Esteve Ubeda (José).
Mir Gómez (Leopoldo).
Miralles Carcasor (José
María).

Carnicerías

Aradal Marqués (Teresa).
Barco Nadal (Juan).
Burgete Chesa (Federico).
Ferrer Gual (Vicente).
Moliner Gilé (Manuel).
Molinos Maisés (Ramón).
Moliner Morzá (Timoteo).
Montolíu Palaques (Vi-
cente).
Palomar Usó (Esteban).
Ramos Borja (Matilde).
Ramos Borja (Modesto).
Sanchiz Montañés (Mi-
guel).
Sanchis Tena (Daniel).
Soler Borja (Manuel).
Soler de San Francisco de
Borja (Pascual).
Tena Santamaría (Dolo-
res).
Solsona Herrero (Joaquín).

Carpinterías

Blasco Rius (Bautista).
Borillo Ramos (Francisco).
Cantos Mesado (Vicente).
Conejero Sanchis (Juan).
Chorda Ferrer (Domingo).
Diago Renau (Juan).

Félix Sebastía (Tomás).
Granel Montón (Juan).
Martí Tejado (Manuel).
Monfort Monserrat (Vi-
cente).
Guillén Pau (Manuel).
Llopis González (Vicente).
Montoya Calbet (Joaquín).
Nebot Ramos (Hilario).
Ortells Vidal (Bautista).
Peris Tejado (Juan).
Piqueres Monserrat (Vi-
cente).
Planelles Marcia (Vicente).
Ramos Pomié (Emilio).
Sales Martí (Julio).
San Antonio (Salvador de).
Sanchiz Piqueras (Vicente).
San José Marradal (Tomás
de).
Such Bádena (Salvador).
Such Cayo (Vicente).

Carros

(Constructores de)

Dolz Valls (Miguel).
Gurrea Miró (Francisco).
Mechó Monzonis (Bautista).
Romero Franch (Agustín).

Cereales

Martí Felis (Manuel).

*Almacén de cereales
Pienso y toda clase
de semillas.—Servicio
omercial a domici-
lio.—Precios limitados
basados en las últi-
mas cotizaciones de la
Lonja de Valencia.*
**MANUEL MARTI
FELIS.—Calle Luis
Oliveros.—Teléf. 73.
(Junto a la pesca-
dería)**

BURRIANA
(CASTELLON)**Cerrajerías**

Badia Gumbau (Juan).
Blasco Fandos (José).

Taller de cerrajería moderna de
JOSE BLASCO
SAN RAFAEL, 28
BURRIANA (Castellón)

Dualde Palmer (Ramón).
Ferrer Miró (José).
Ferrer Ros (Manuel).
Foch Menero (Pedro).
Ibáñez Felip (José).
Martínez Piquer (Ramón).
**Mesado (Francisco). Ta-
rancon, 4.**
Peris Serra (Vicente).
Pitarch Fortea (Manuel).
Salas Hernández (Hilario).
Sebastiá Agraid (Enrique).
Villanueva Guerola (Ma-
nuel).

CesteríaAdelantado Pérez (Eva-
risto).**Comestibles**

Aymerich Barber (Pedro).
Aymerich Simó (Joaquín).
Broch Piquer (Bautista).

BAUTISTA BROCH**Cafés tostados al día**

Plaza de S. Fernando, 15

BURRIANA (Castellón)

Carratalá Canós (Carmen).
Claramonte Aymerich
(Francisco).
Domingo (Joaquín).

**JOAQUÍN DOMINGO
COMESTIBLES**
Menéndez Pelayo, 6
BURRIANA (Castellón)

Domingo Tormo (Vicente).
Ferrer Granell (Rosa).
Fortea Palomero (Asun-
ción).

Gozalbo Agut (Pascual).
Guerola Peris (Manuel).
Llop Carda (Bautista).
Llopis Fuentes (Bautista).
Lloria Cosin (Juan).
Marco Girona (Joaquín).
Marín Montoya (Manuel).
Mingarró Vidal (Bautista).
Monfort Barberá (Francis-
co).

Monzonis Piquer (Bautis-
ta).
Nacher Huguet (Pascual).
Nadal Gargallo (Bautista).
Palomero Ramos (Bau-
tista).

Palomero Ríos (Vicente).
Pallarés Andrés (Ramón).
Piquer Gargallo (Teresa).
Renau Elías (Ramón).

Roca Gil (Vicente).
Rosell Fuster (Manuel).
Sales Sirvent (Pedro).
Sales Torrent (Bernardo).
Serrano Mingarró (José).
Taberner Coria (Vicente).
Villarroya Bernat (Ju-
lián).

Confiterías

Artigot (Gabriel-Julían).
Gozalbo Soler (Manuel).
Martí Lloris (Francisco).
Tarancón Domingo (Salva-
dor).
Villen Blasco (Salvador).

Consignatarios de buques

Romero Llanes (Manuel).
White Harker y Compañía.

Corredor de fincas

Tejado Mingarró (Vicente).

Dentista

Almela Rochera (Emilio).

Droguerías**Rabasa (Julio). Bochera**
32. Sucursal: Mayor 19

**MOZQUIOL es el mejor
insecticida para des-
truir moscas, mosqui-
tos y demás insectos.**
Exigid marca
MOZQUIOL
de venta en todas las
droguerías

Fabricante
E. ALMERICH
BURRIANA
(Castellón)

Almerich Hernández (Eu-
genio).
Llopis Fuentes (Bautista).

**Bautista Llo-
pis Fuentes**

**Droguería y Perfume-
ría :- Paquetería y
Salazones**

Purísima, 15
SUCURSAL

Luis Oliveros, 42
BURRIANA
(Castellón)

Marco Galindo (José).
Rabasa Tomás (Julio).
Ríos Ríos (Juan).

Droguería,
Perfumería y
Ferretería

J. Ríos Ríos**San Vicente, 16**

BURRIANA
(Castellón)

Ebanistas

Estela Martínez (Ángel).
Sanchis Piqueres (Vicente).

Valls Falcó (Pío).

Fábrica de Ebanistería

::: DE :::

Pío Valls Falcó

Lujosos muebles antiguos y modernos.—Exposición permanente de mobiliarios de época.—Cortinaje fantasía y muebles de lujo de todos los estilos.

Despacho: SAN JAIME, 24.
Exposición: SAN JAIME, 25.

BURRIANA (Castellón)

Electricidad
(Fábrica de)

Hidráulica del Mijares.

Escultor

Arnau Dosdá (José).

Farmacias

Lizanda Marco (Pedro).
Mas Romans (Benito).
Monfort Ferrer (Teodoro).
Montoya Fenollosa (Consuelo).

Montoya Fenollosa (Pilar).
Sta Agueda Rubio (Juan Bautista).

Santandreu Martí (Antonio).

Ferreterías

Ríos Ríos (Juan).
Ros Tejedo (Juan).

Fotógrafo

Navarro Fiol (Manuel).

Frutos

(Especulador en)

Andrés Vilar (Vicente).

Frutos

(Exportadores de)

Amiguet Chiva (Manuel).
Borja Soler (José).
Boris Muñoz (Vicente).
Borrás Bernal (Genaro).
Burdens Huertas (Vicente).
Calvo Usó (Bautista).
Cano Torres (Pascual).

Capella Cerda (Manuel).
Capella Nebot (Ramón).
Claramonte Félix (Bautista).

Claramonte Ríos (José María).

Chordá Montolín (Vicente).

Devis Mora (Manuel).

Diago Traver (Bautista).

Escuder Esteve (Manuel).

Esteve Patuel (Manuel).

Feliu Urios (Juan).

Felis Ferrada (Francisco).

Félix Ferrada (Francisco).

Ferrada Montañés (Francisco).

Font García (José).

Fuster González (Juan).

García Cabedo (José).

Granell Ferrada (Francisco).

Granell Hermanos.

Grau Piera (Eugenio).

Gual Villalba (Bautista).

López Agut (Juan).

Llopis Marchanares (Manuel).

Martí Carceller (Vicente).

Martí Félix (Vicente).

Montolín Tejedo (José).

Montoro Ripollés (Vicente).

Manzonis Dandi (Bautista).

Monzonis Gil (Vicente).

Monzonis Porcar (Pedro).

Muñoz Fernández (Bautista).

Musoles Vernia (Bautista).

Ninot Sanmartín (Blas).

Ortiz Mata (Pedro).

Palomero Castañer (Bautista).

Reverter Montolín (Manuel).

Ríos Enrique (Vicente).

Ríos Monfort (Serafín).

Ros Chordá (Manuel).

Salez Musolés (Vicente).

Sanchís Ferrada (Bautista).

Soler Martí (Vicente R.).

Tejedo (Enrique).

Traver Barberá (José).

Traver Chordá (Gustavo).

Vernia Cerezo (Bautista).

Vicent Real (Bautista).

Villanueva Aymerich (Francisco).

White Harker y Compañía S. L.

Garajes

Garage Internacional de D. LUIS BLESA DOSDÁ
Menéndez Pelayo, núm. 3
BURRIANA (Castellón)
Garage de automóviles. Taller de reparaciones de automóviles de todas marcas. Venta de automóviles. Transportes en general

Blesa Dosdá (Luis).
Vera y Compañía (Rodolfo).

Gaseosas
(Fábricas de)

Igual Causanilles (José).
Llorens Arnándiz (Francisco).

Manuel Peris Estelle

Fábrica de Gaseosas

San Leandro, 32

BURRIANA
(Castellón)

Peris Estelles (Manuel).
Ribes Saborit (Bautista).

Hielo
(Fábrica de)

Fonollosa Moros (Ernesto).

Hojalaterías

Feliu Monzonis (Bautista).
García Esteve (Bautista).
Ibañez Felip (Manuel).
Jarque Monzonis (Vicente).
Lloscos Martín (Juan).
Marco Miranda (Manuel).
Muñoz Villanueva (Joaquín).

Hotel

Hotel del Puerto: Vicente Ribes.

Huéspedes

Blasco Martí (Vicenta).

Calduch Lázaro (Enrique).
Costa Pons (Salvadora).
García Teuler (José).

Hueverías

Albiol Martí (Carmen).
Albiol Martí (M.^a Gracia).
Rambla Teuza (Mariana).
Roca Franch (M.^a Gracia).

Imprentas

Chorda García (José).
Monreal Peiró (Antonio).
Roig Chiva (Salvador).

Instaladores eléctricos

Merced Estrada (Vicente).
Molés García (Juan).

Joyería

Domenech Iglesias (Salvador).
Ródenas Vaquero (José María).

Lecherías

Broch Beltrán (José).
Capella Cardá (Manuel).
Claramonte (Bautista P.).
Diago Beltrán (Manuel).
Domingo Almansa (Francisco).

Félix Balaguer (Antonio).
Ferrer Cherta (Joaquín).
Fores Peris (Ramón).
García Bernat (Manuel).
Gavara Beltrán (Dolores).
Ginés Granell (Vicente).
Gomer García (Miguel).
Gómez Salera (Antonio).
Gracia Moner Gascó (María).

Llop Cardá (Bautista).
Marzá Clavel (Pascual).
Marzá Segarra (Pascual).
Membrado Broch (Bautista).
Monfort Chabrera (Juan Bautista).
Mortolín Palanqués (Vicente).

Palomares Vernia (José).
Poles Jiménez (Salvador).
Rico Gabaldá (Juan).
Rubert Tejedo (Bautista).
Salvador Gallen (Cristóbal).

Francisco Llorens

--- Fábrica de Gaseosas.—San Victoriano, 29 ---
BURRIANA (Castellón)

JOSE IGUAL

Fábrica de Gaseosas y Depositario del Agua de Montanejos
San Bartolomé, 61

BURRIANA (Castellón)

BAUTISTA RIBES



FÁBRICA DE GASEOSAS

Desamparados, 20

Burriana (CASTELLÓN)

TIMBRADO BURRIANENSE, S. A.

Tricromías—Tretacromías—Oro y dos colores—Oro y tres colores
La Imprenta de papel de seda más importante y mejor montada de España
35 Máquinas que garantizan el mejor servicio
Personal especializado cada uno en los diferentes trabajos

TELÉFONO NÚMERO 61

BURRIANA (CASTELLÓN)

Santamaría Expósito (José).

Saura Centelles (Ismael).
 Soler Pallarés (Federico).
 Sorribes Igual (Antonio).
 Utrilles Romero (Manuel).

Librería

Marco Miranda (Emilio).

Libros rayados

Chorda García (José).
 Monreal Peiró (Antonio).

Maderas

Chordá Ferrer (Manuel).
 Ros Cubedo (Francisco).
 San Antonio (Salvador de).

Marmolistas

Almela Moner (Vicente).
 Andreu Grau (José).

Materiales de construcción

Calvet Chordá (José).
 Font de Mora González (Amadeo).
 García Mingarro (Francisco).
 Gómez Oliver (Manuel).
 Palau Llopis (Vicente).
 Peris Girona (José).
 Plá Ramos (Evaristo).

Matronas

Ferrer Puig (Concepción).
 Pascual Boix (Francisca).

Médicos

Almela Rochera (José).
 Almela Rochera (Román).
 Arnau Catalá (Rafael).
 B. Mingarro Benlloch (Juan).
 Domingo Forner (Juan).
 Fenollosa Pérez (José).
 Guinot Tejedo (Serafín).
 Mariana Larray (Julio).
 Montoya Cabedo (Pedro).
 Montoya Fenollosa (José).
 Oliver Tejedo (Manuel).
 Peset Almela (Manuel).
 Rives Arnal (Vicente).
 Romero Ros (Faustino).
 Tomás Casanova (Enrique).

Mercerías y paqueterías

Cabrera Perales (José María).
 Chordá Pradas (Antonio).
 Llopis (Bautista).
 Ribes Climent (Eduardo).

Molinos harineros

Miguel Uxó (Francisco).
 Pérez Paulino (Bautista).
 Segarra Serrano (Vicente).
 Serrá Bernat (Manuel).
 Soriano Sanzano (José).

Mosáicos hidráulicos (Fábrica de)

García Mingarro (Francisco).

Muebles

Burdeus Traver (Bautista).
 Trayer Cubertoret (Juan).

Muebles (Fábrica de)

Estela Martínez (Angel)
San Vicente, 7.

Valls (Pis).

Panaderías

Agramunt Mo.serrat (José).
 Barrachina Escrig (Domingo).
 Beltrán Recatalá (Francisco).
 Beltrán Sales (Francisco).
 Blasco Nebot (Luis).
 Blasco Nebot (José).
 Canós Solá (Juan Bautista).
 Fortea Palau (Carlos).
 Gómez Ventura (José).
 Granell Vaquer (Vicente).
 Marcos Gumbau (Vicente).
 Martí Bernat (Antonio).
 Martínez Ventura (Ramón).
 Nacher Huguet (Pascual).
 Oliver Boix (Francisco).
 Ortells Torrent (Manuel).
 Roca Gil (Vicente).
 Roig Elvira (Vicente).
 Ros Bort (Manuel).
 Sancho Arenós (Joaquín).
 Segarra Aymerich (Bautista).

Soriano Canós (Blás).
 Soriano Ventura (Salvador).
 Vernia Canós (José).
 Vicent Mata (Antonio).

Papel timbrado para envases

Fenollosa Moros (Ernesto).
 Timbrado Burrianense. S.A.

Pastas para sopa (Fábrica de)

Peris Peiralles (Juan).

Perfumería

Ríos (J).

Perito agrimensor

Fenollosa Moros (Constantino).

Pescaderías

Borja Muñoz (Antonio).
 Palomero Ramos (Manuel).
 Taberner Oria (Vicente).

Pintor de brocha

Gómez Tejedo (Luis).

Pompas fúnebres

Gual Carratalá (Bautista).
 Such Baguena (Salvador).

Practicantes

Corell Renau (Juan).
 Corell Nebot (Juan).
 Gosalbo Casinos (Lorenzo).

Quincalla

Benlloch Ferrer (Vicente).
 Cabedo Gil (Vicente).
 Estornel Portolés (Juan).
 Roijals Borrás (José).

Relojerías

Blasco Escuder (Diego).

Plá Nadal (Bernardo).

Restaurant

Tarrazón (Francisco).

Salazones

Llopis (Bautista).

Sastrerías

Abella Mallen (Manuel).
 Agusti Ballester (Fortunato).
 Bernat Tellols (Salvador).
 García Ramsó (Pascual).
 Girona Año (Vicente).
 Gómez Fortea (Vicente).
 Ros Bort (Vicente).
 Sanchis Aymerich (Joaquín).

Semillas

Eixeres Diago (Mariano).
 Peliú Ferris (Salvador).
 Furrea Muñoz (Gracia).
 Manzano Gavara (Manue).
 Mareis Gumbau (Vicente).
 Saborit Lafont (Dolores).

Serrerías mecánicas

Guinot Tejedo (Blas).
 Mestre Peris (Vicente).
 Perelló Pitarch (José).
 Ros Cabedo (Francisco).
 San Antonio (Salvador de).
 Sanchis Piqueres (Vicente).
 Valls Falcó (Pío).

Sillería

(Taller de)

Estornell Llop (Juan).

Sociedades

Agrupación de Exportadores.
 Casino Burrianense.
 Casino Liberal Demócrata.
 Centro Republicano Instructivo.
 Centro Sociedades Obreras.

Círculo Católico.
Círculo Frutero Burri-
nense.
Círculo Unión Patriótica.
Club Taurino Enrique To-
rres.
Comerciantes Embarcado-
res de naranja.
Cooperativa de Producción.
Cooperativa del Sindicato
Agrícola obrero.
Cooperativa La Intensifica-
dora.
Filarmonía Burrianaense.
Sociedad Artística Musi-
cal.
Sociedad Tiro de Pichón.

Sombrererías

Fortea Blasco (Antonio).
Personat Amposta (Pas-
cual).

Sommiers

(Fábrica de)

Sanchis Piqueres (Vicente).

Tabernas

Almoína Romero (Nieves).
Arenás Almela (Juan).
Aymerich Domingo (Ma-
nuel).
Bachero Olucha (Jaime).
Balaguer Renau (Ramón).
Barres Moliner (Encarna-
ción).
Bicart Antequera (Juan).
Carbonell Cardela (Anto-
nio).
Casalta Gimeno (Vicente).
Claramonte Aymerich
(Francisco).
Clafent Seores (José).
Chiva Porcar (Vicente).
Choner Jaya (Joaquín).
Durá Forés (Ramón).
Faura Granell (José).
Ferrer Conde (Antonio).
Fornet Beltrán (Bautista).
Francisco Guerola (Ma-
nuel).
Fuster González (José).
García Limiñana (Ma-
nuel).
Gil Remai (Francisco).
González Miralles (José).
Granell Montón (María
Gracia).
Isaac Seglar (Bautista).
Linares Vidal (Vicente).
Manrique Gordo (Dolores).
Manrique Meseguer (Pas-
cual).
Mascarell Moreno (Ar-
turo).
Marco Alemán (Manuel).
Martí Marco (José).
Martínez Sales (Vicente R).
Montolín Palomar (Ma-
nuel).
Mundina Gómez (Enrique).
Nacher Huguet (Pascual).
Oliver Usó (Vicente).

Ortú Campos (Vicente).
Palomar Tejedo (Vicente).
Palomero Vidal (Fran-
cisco).
Perucho Lloret José.
Pitarch Barrés (José).
Ramia Falcó (Vicente).
Renan Cazador (Ramón).
Ricart Antequera (Juan).
Ribes Aymerich (Vicente).
Ríos Pérez (Francisco).
Roca Gil (Vicente).
Saborit Ripollés (Vicente).
Sales Gil (Bautista).
Sanchis Broreta (José).
Sanmartín Ninot (Manuel).
Sanmartín Traver (Ma-
nuel).
Segarra Segarra (José).
Seglar Pascual (Juan).
Tejedo Chorda (Bautista).
Tejedo Laura (Joaquín).
Trilles Vidal (Vicente).
Usó Ballester (Pascual).
Villarroya Bernat (Julián).
Viñes Maimó (Francisco).

Talabarteros

Candau Navarro (Manuel).
Catalá Gonzalbo (Leoncio).
Faustino Dionis (José).
Guillén Catalá (Vicente).
Guillet Miravet (Vicente).
Piquer Viñez (Bautista).

Taller mecánico

Granell Gil (Constantino).

Tejas y ladrillos
(Fábricas de)

Cabedo Girona (José).
García Mingarro (Fran-
cisco).
Gil Escobar (José).
Ripollés García (Bautista).

Tejidos

Alonso Viana (Miguel).
Amiguet Ramos (Bautista).
Falomir Bou (José).
Gallardo Robles (José).
Gil Marzá (Manuel).
Monfort Rodríguez (Eva-
risto).
Ramírez Robles (Eugenio).
Saera Arnau (Pedro).
Santandreu Pechón (José).

Tintorería

Rigual Sillares (Timoteo).

Tocinos y jamones

Ferrer Montoya (Ramón).
Torrent Fandos (Vicente).
Tur Lafont (Vicente).

Trinquetes

Navarro Fandós (Bautista).
Ribes y Compañía (Vi-
cente).

Ultramarinos

Gomis Polo (Eusebio).
Palanciero Ramos (Ma-
nuel).
Ríos Ramos (Dolores).
Rosillo Guerola (Manuel).
Rubert Talamantes (Ben-
jamín).
Vila Sierra (Benjamín).

Veterinario

Mesado Capella (José).

Vinos y licores finos

Gozalbo (Pascual).

PASCUAL GOZALBO

Venta de Vinos y Licores,
Champagnes y Ponche-
Vermouht del Desierto de
las Palmas.

San Bafael, 22

BURRIANA (Castellón)

Zapateros

Antolino Marco (Miguel).
Beltrán Marqués (Vicente).
Rius Gozalbo (Bautista).
Rius Hernández (Hermi-
nio).
Ruiz Marcos (Gregorio).
Solá Boix (Bautista).

CABANES Villa perteneciente al partido judicial de Castellón, con Ayuntamiento de 3.610 habitantes de hecho y 3.715 de derecho. Dista 26 kilómetros de la capital, siendo la estación del ferrocarril más próxima la de Oropesa, a 24 kms., situada en la línea de Valencia a Barcelona. Carretera de Castellón de la Plana a Zaragoza y Barcelona. Celebra fiestas el 27 de agosto, el primer domingo de mayo y el 17 de enero. Tiene minas de plomo y canteras de mármol negro; es muy importante la industria de fabricación de capazos de palma y escobas. Produce algarrobos, almendras, cereales, naranjas, leña y palmito. Teléfono municipal y giro postal **34**

AYUNTAMIENTO:

Alcalde.
Secretario.—D. Juan
Bautista Martín Paredes.

JUZGADO MUNICIPAL:

Juez.—D. Augusto Leiva
Fabregat.
Juez suplente.—D. Juan
J. Almela Segarra.
Fiscal.—D. Amadeo
Amer Sagarra.
Fiscal suplente.—D. José
Borrás Segarra.
Secretario.—D. Luis Gar-
cía Celades.

ESCUELAS NACIONALES:

Maestros.—D. Ramón
Prats Querol y D.^a Pilar
Pérez Paul.

Abonos

Marqués Moliner (Bernar-
dino).
Simó Salvador (Ernesto).

Aceite

(Fábricas de)

Beltrán García (Vicente).
Blasco Gauchia (José).
Borrás Ferrando (José).
Guía Castellet (Jaime).
Torlá Pallarés (Juan Bau-
tista).

Albarderos

Julve Garcés (Rafael).

Alpargateros

Simó Salvador (Ernesto).
Valls Monserrat (José).

Automóviles

(Línea de viajeros)

Cabanes al empalme de la
carretera de Valencia a
Tarragona, 12,050 kiló-
metros. Concesionario:
D. Juan Cuevas Velles.

Barberías

Andreu Segarra (Jaime).
Andreu Segarra (José).
Gauchia Calpe (Plácido).
Ribes Mateu (Vicente).
Vidal Amer (Francisco).

Cafés económicos

Bellés Safont (Clotilde).
Castellet Ripollés (Vicente).
García Celades (Luis).
Mateu Muñoz (Daniel).
Sidro Sidro (Vicente).

Carnicería

Montolín Palanques (Vi-
cente).

Carpinterías

Andreu Lloret (Guillermo).
Ribes Soldevilla (Hermi-
nio).
Vidau Manzano (José).

Carros

(Constructor de)

Bardoell Trilles (Miguel).

Comestibles

Betoret Vilaplana (Ismael).
Cuevas Bellés (José).
Navarro Martínez (Enrique).
Ribés Berdoy (Daniel).
Tirado Climent (Francisca).
Vidal Amet (Germán).

Farmacias

Leuba Fabregat (Agustín).
Martínez Boix (Vicente).
Solsona Ferrer (Vicente).

Gaseosas

(Fábrica de)

Ciurana Pitarech (Efrain).

Giros

(Cobrador de)

Bernat Guiral (Enrique).

Herrerías

Bellés Falomir (José).
Carceller Manzano (Daniel).
Carceller Manzano (Julio).
Colomer Bellés (Joaquín).
Montolín Ripollés (José).
Pitarch Traver (Manuel).

Huéspedes

Bernat Guiral (Enrique).

Médicos

Casans Díaz (Enrique).
Torlá Pallarés (Juan Bautista).

Molino harinero

Siurana Segarra (Ernesto).

Panaderías

Enxau Martínez (Francisco).
Gual Cebriá (Cipriano).

Llorens Fabregat (Vicente).
Valls Verdoy (José).

Paqueterías

Bernat Guiral (Cayetano).
Boirá Catalá (Gabriel).
Castellet Guimerá (Vicente).
Ciurana Pitarch (Efrain).
Guía Alcázar (Tomás).
Soldevila Ribes (Pascual).

Paradores

Pastor Barrachina (Manuel).
Planell Reula (Vicente).

Practicante

Martín Alicart (Ricardo).

Sociedades

Cinegética Cabanense.
Santa Elena de Socorros Mutuos.
Sociedad musical.
Unión agrícola.

Tabernas

Carceller Manzano (Ramón).
Gachúa Manzano (Vicente).
López Safont (Javier).
Mateu Garcés (José).
Palacios Gaya (Francisco).
Valls Trilles (Vicente).

Talabartero

Traver Salvador (Perfecto).

Tejidos

Bernal Navarro (Jaime).
Cuevas Marco (Vicente).
Julián Renau (Vicente).

Tocinos y jamones

Bojados Garcés (José).
Mateu Agut (Delfín).

Trinquete

Gual Castellet (Francisco).

Veterinario

Serrano (Francisco).

tiembre. Tiene canteras de yeso, y produce vino, algarrobas, aceite y cereales. Teléfono municipal que enlaza con la estación telegráfica de Benicarló. Giro postal **35**

AYUNTAMIENTO:**Alcalde.**

Secretario.—D. Francisco Ribés Bernat.

JUZGADO MUNICIPAL:

Juez.—D. Francisco J. Marzá Ciurana.

Juez suplente.—D. Bautista Bayarri Agramunt.

Fiscal.—D. Enrique Batiste Lacruz.

Fiscal suplente.—D. Marcelino Moliner Pauner.

ESCUELAS NACIONALES:

Maestros.—D. Ramón C. Querol Roda, D. Juan M. Borrás Jarque, D.^a Francisca Sorní Santolaria y D.^a Manuela Lázaro Alambra.

Abacerías

Beltrán Anglés (Rosa).
Ferrer Borrás (Eliseo).
Llorens Sans (Francisco).
Molinos Roca (Felipe).
Monroy Cuartero (Bautista).
Zaragozá González (Joaquín).

Barberías

Borrás Antolí (Agustín).
Borrás Gumbao (José).
Conesa Verdi (Ramón).
Sánz Sánz (Germán).
Serrat Borrás (Patricio).
Zaragoza Batiste (Isidro).

Cafés

Bautista Marzá (Perfecto).
Cuartero Agramunt (Julián).
Orti Comes (Genaro).
Salvador Giró (Juan D.^a).
Sanjuán Tolós (Domingo).

Carnicerías

Batiste Lacruz (Enrique).
Zaragozá Batiste (Francisco).

Carpinterías

Salvador Puig (Ramón).
Sebastiá Cid (Camilo).

Carros

(Constructores de)

Rafels Teruel (Francisco).
Roig Torres (Joaquín).

Comestibles

Beltrán Anglés (Luis).
Cooperativa "La Lealtad".
Cuartero Llorens (Federico).
Sau Abdón Aguilar (Bautista).
Sancho Borrás (Germán).

Confitería

Batiste Sánz (Juan Bautista).

Farmacia

Bengoechea Muñoz (José).

Frutas y hortalizas

Anglés Pedra (Joaquín).

Frutos

(Especuladores en)

Antolí Roca (Bautista).
Añó Añó (Enrique).
Cuartero Llorens (Manuel).
Monroig Cuartero (Perfecto).
Tafalla García (José M.^a).

Giros

(Cobrador de)

Beltrán Anglés (Luis).

Harinas

Sánz Aragón (Casto).
Sorli Cuartero (Felipe).

Herrerías

Sau Abdón Aguilar (Bautista).
San Abdón Gascó (Amador).
Roda Roure (José).

Matrona

Cuartero Rod (Remedios).

Médicos

Ferrer Soler (Felipe).
Marzá Ciurana (Julio).
Marzá Pedra (Julio).

Panaderías

Batiste Aragón (Abel).
Monroy Cuartero (Bautista).
Monroy Cuartero (José María).
Vives Aleu (Saturnino).

CALIG Villa perteneciente al partido judicial de Vinaroz, con Ayuntamiento de 2.628 habitantes de hecho y 3.193 de derecho. Dista 11 kms. de la cabeza del partido y 80 de la capital, siendo la estación del ferrocarril más próxima la de Benicarló a siete kilómetros, situada en la línea de Valencia a Barcelona. Carretera de Benicarló a San Mateo, y caminos vecinales a Vinaroz y a San Jorge. Servicio de autobuses a Benicarló, Albocácer, Benasal y Villafraña. Celebra fiestas el 10 de agosto y el 6 de sep-

Vives Ramón (Saturnino).

Parador

Morera Comes (Luis).

Quincalla

Sierra Saurina (Luisa).

Talabarteros

Giménez Monroig (Vicente).

Llombart Marzá (José).

Veterinario

Añó Domenech (Máximo).

CAMPOS DE ARENOSO Lugar perteneciente al partido judicial de Lucena del Cid, con Ayuntamiento de 393 habitantes de hecho y 527 de derecho. Dista 26 kms. de la cabeza del partido y 70 de la capital, siendo la estación del ferrocarril más próxima la de Barracas, a 19 kms., situada en la línea de Valencia a Teruel y Calatayud. Celebra fiestas el 29 de junio y el 29 de septiembre. Tiene aguas medicinales y canteras de piedra caliza, y produce aceite, maíz, trigo, patatas, higos, frutas y hortalizas. Giro postal. **36**

AYUNTAMIENTO:

Alcalde.
Secretario.

JUZGADO MUNICIPAL:

Juez.—D. José Pérez Pérez.

Juez suplente.—D. José Catalán Granell.

Fiscal.—D. Julián Pérez Tadeo.

Fiscal suplente.—D. Manuel P. Calpe Pérez.

ESCUELAS NACIONALES:

Maestros.—D. Gaspar Marín Arcusa.

Carnicería

Tadeo Navarro (David).

Comestibles

Catalán Granell (José).
Sandalinos Pérez (José).

Herrería-cerrajería

Bertolín Ventura (Daniel).

Molinos harineros

Moliner Pérez (Cesáreo).
Sociedad Vista Alegre.

Practicantes

Navarro Calpe (José).
Sáenz Cerrillo (Antonio).

Abacería

Miralles Segura (José María).

Aceite
(Fábricas de)

Astor Castell (Carlos).
Bernat Grañana (José María).
Capafons Ferreras (Vicente).
Castell Cifre (Miguel).
Gimeno Vives (Miguel).
Jovani Queralt (Tomás).

Aguardientes
(Fábrica de)

Grañana (Vicente).

Cafés

Carcelles Prade (Juan Bautista).
Centro Instructivo Recreativo.
Cifre Ferreres (José).
Ferreres Bernial (José).
Guimerá Ros (Bárbara).
Jovan Grañana (Tomás).
Michavila Bernat (Vicente).

Carnicerías

Beltrán Domenech (Vicente).

Carpinterías

Falcó García (Vicente).
Prats Conesa (Vicente).
Roca Fons (Vicente).

Comestibles

Bengochea Miralles (Remigio).
Cifre Cifre (Miguel).
Cifre Castell (Miguel).
Tena Cifre (Francisco).
Vives Cifre (Salvador).

Embalador

Segarra Compte (José).

Farmacia

Bengochea Muñoz (Francisco).

Giros

(Cobrador de)

Cifre Castell (Miguel).

Herrerías

Ferreres Ferreres (Joaquín).
Gimeno Salvador (Domíngolo).

Hojalatería

Cifre Castell (Miguel).

Médicos

Gozalbo Marco (Enrique).
Menéndez Arango (Luis).

Molinos harineros

Vives Miralles (Leandro).

Panaderías

Bengochea Miralles (Remigio).
Cifre Cifre (Miguel).
Miralles Segura (José Vicente).
Salvador Miralles (Vicente).

Paqueterías

Beltrán Domenech (Antonio).
Cifre Roca (Virginia).

Paradores

Ferreres Bernial (Miguel).
Soliva Salvador (Juan).

Practicantes

Clemente Grañana (Ovidio).
Marzá Cifre (Ramón).

Sociedades

Centro Instructivo Recreativo.
Unión Labradora.

Tabernas

Grañana Bengochea (Vicente).
Soribes Masip (Martín).

Tejidos

Caballer Segura (José).

Tocinos y jamones

Callariza Fargós (Francisco).
Tena Vidal (Vicente).

CANET LO ROIG Villa perteneciente al partido judicial de San Mateo, con Ayuntamiento de 2.200 habitantes de hecho y 2.266 de derecho. Dista 15 kms. de la cabeza del partido y 62 de la capital, siendo la estación del ferrocarril más próxima la de Vinaroz, a 16 kms., situada en la línea de Valencia a Barcelona. Carreteras a La Cenia, San Mateo, Ulldecona, Vinaroz y Morella, y camino vecinal a La Jara. Servicio de autobuses con Vinaroz. Celebra fiestas el 7 de mayo y el 29 de septiembre. Está bañada por el río Cerval y produce aceite, vino y cereales. **37**

AYUNTAMIENTO:

Alcalde.
Secretario.—D. Fernando Astor Grañana.

JUZGADO MUNICIPAL:

Juez.—D. Ramón Marzá Cifre.

Juez suplente.—D. Vicente Vives Clá.

Fiscal.—D. Joaquín Miralles Vives.

Fiscal suplente.—Don Francisco Bort Vidal.
Secretario.

ESCUELAS NACIONALES:

Maestros.—D. Manuel Plaza Sanchiz y D.^a Adelina García Gimeno.

CASTELL DE CABRES Lugar perteneciente al partido judicial de Morella, con Ayuntamiento de 367 habitantes de hecho y 377 de derecho. Dista 16 kms. de la cabeza del partido y 96 de la capital, siendo la estación del ferrocarril más próxima la de Ulldecona, a 40 kms., situada en la línea de Valencia a Barcelona. Camino vecinal a Bojar. Celebra fiestas el 10 de agosto. Tiene minas

de lignito; está bañado por el río Escalona, y produce cereales, patatas y legumbres. **38**

AYUNTAMIENTO:

Alcalde.
Secretario.

JUZGADO MUNICIPAL:

Juez.—D. José Segura Abella.
Juez suplente.—D. Ramón Segura Segura.
Fiscal.—D. Francisco Segura Ferreres.
Fiscal suplente.—D. Juan Adell Segura.

ESCUELAS NACIONALES:

Maestros.—D.^a Josefa Canuta San Emeterio.

Molino harinero

Pallarés Prats (Herederos de Simón).

Tejidos

Sargallo Sebastián (Vicente).

CASTELLFORT Villa perteneciente al partido judicial de Morella, con Ayuntamiento de 1.110 habitantes de hecho y 1.092 de derecho. Dista 20 kms. de la cabeza del partido y 72 de la capital, siendo la estación del ferrocarril más próxima la de Alcalá de Chisvert, a 56 kms., situada en la línea de Valencia a Barcelona. Camino vecinal a la carretera de Alcalá de Chisvert a Iglesuela del Cid. Celebra fiestas el 8 de septiembre. Tiene canteras de piedra caliza y litográfica; está bañada por el río Columbres y produce cereales, patatas y legumbres. Giro postal **39**

AYUNTAMIENTO:

Alcalde.
Secretario.—D. Manuel Molmeneu Mestre.

JUZGADO MUNICIPAL:

Juez.—D. Rosendo Fuster Blanch.
Juez suplente.—D. Elías Folch Miralles.
Fiscal.—D. Clemente Folch Folch.
Fiscal suplente.—D. Juan B. Folch Troncho.
Secretario.

ESCUELAS NACIONALES:

Maestros.—D.^a Ramona Templado Pitarch.

Calzados

Segarra Moles (Alejandro).

Carnicería

Beltrán García (Fernando).

Carpinterías

Sales Orti (Bernardino).
Segura Martí (Javier).

Comestibles

Bayot Folch (María Rosa).
Cruz Sorribes (Ramón).
Folch Folch (Pedro Antonio).
Segura Martí (Javier).
Sorribes Sales (Domingo).
Troncho Beser (Miguel).

Herrería

Carbó Sebastián (José Ramón).

Médico

Eixarch Michavila (Manuel).

Molino harinero

Folch Segarra (Francisco).

Practicante

Salvador Carcelles (Enrique).

Taberna

Serret Ferrer (Ernesto).

Tejidos

Segura Folch (Octavio).
Vives Folch (Alfredo).

y 55 de la capital, siendo la estación del ferrocarril más próxima la de Segorbe, situada en la línea de Valencia a Teruel y Calatayud. Camino vecinal a Segorbe, y carretera de Segorbe a Ahin. Servicio de autobuses con Segorbe. Celebra fiestas en agosto. Tiene minas de cobre; está bañada por los ríos Pequeño y Palancia, y produce trigo, cáñamo, maíz, algarrobas, frutas, aceite y hortalizas. Teléfono y giro postal. **40**

AYUNTAMIENTO:

Alcalde.
Secretario.—D. César Castelles Soriano.

JUZGADO MUNICIPAL:

Juez.—D. José Gil Soriano.
Juez suplente.—D. Francisco Gil Fornés.
Fiscal.—D. Ricardo Soriano Julián.
Fiscal suplente.—D. José Latorre Cruzans.
Secretario.

ESCUELAS NACIONALES:

Maestros.—D.^a Elvira Sorribes Soler.

TELÉFONOS:

D. Pedro Llop Gimeno.

Abonos

Pérez Cebrián (Francisco).
Pradas Guillén (Salvador).

Aceite

(Especulador en)

Cruzans Alegre (Miguel).

Aceite

(Fábricas de)

Muñoz Mundo (Manuel).
Mundo Casas (Vicente).
Orduña Pérez (Vicente).
Pérez Alcón (Emilio).
Pérez Fornés (Francisco).

Agente comercial

Flors Dolz (Enrique).

Barbería

Cebrián Marín (José).

Cafés

Círculo Recreativo.
Sindicato Agrícola de San Isidro.

Carnicerías

Clemente Pérez (José).
Monferrer Catalá (José).

Carpintería

Latorre Pérez (Eduardo).

Cesteros

Clemente Orduña (José).
Conde Gil (Francisco).
García Roig (Vicente).
López Bolumar (Ramón).
López López (José).
López Picó (Antonio).
Paulo Roig (Rafael).
Picó Pérez (Antonio).
Ríos Gil (Joaquín).
Ríos Piquer (Alfonso).
Ríos Sayas (Angel).
Ríos Sayas (Manuel).
Soriano Crespo (Angel).

Comestibles

Catalá Fornés (Francisco).
Conde Picó (Isidro).
Gil Clemente (Ramón).
Sindicato Agrícola de San Isidro.

Harinas

Gil Clemente (José).
Piquer Crespo (Joaquín).

Herrerías

Escrig Pastor (Narciso).
Tello Andrés (Bernardo).

Médico

Adan Pérez (Domingo).

Molino

Piquer Crespo (Ruperto).

Panaderías

Estruch Martínez (Vicente).

Practicante

Llop Gimeno (Pedro).

Sociedades

Círculo Recreativo Independiente.
Sindicato Agrícola de San Isidro.
Sociedad de Socorros Mutuos.

Taberna

Gil Clemente (Vicente).

Tocinos y jamones

Ríos Piquer (Alfonso).

CASTELLNOVO Villa perteneciente al partido judicial de Segorbe, con Ayuntamiento de 1.175 habitantes de hecho y 1.191 de derecho. Dista tres kilómetros de la cabeza del partido

CASTILLO DE VILLAMALEFA Villa perteneciente al partido judicial de Lucena del Cid, con Ayuntamiento de 1.214 habitantes de hecho y 1.223 de derecho. Dista 12 kms. de la cabeza del partido y 44 de la capital, siendo la estación del ferrocarril más próxima la de Castellón. Carretera de Castellón a Teruel y Puebla Valverde, y caminos vecinales a Villahermosa y Cedramán. Servicio de autobuses a Castellón de la Plana, Lucena del Cid y Cortes. Celebra fiestas el primer domingo de mayo y el 20 de septiembre. Tiene aguas medicinales minas de zinc, calamina, blenda, cobre e hierro, sin explotar, y produce higos, cereales, patatas, vino, miel, cera, carbón vegetal, maderas y pastos. Teléfono municipal y giro postal. **41**

AYUNTAMIENTO:

Alcalde.
Secretario.—D. Silvano Montón Sánz.

JUZGADO MUNICIPAL:

Juez.—D. Miguel Oliveros Ibáñez.

Juez suplente.—D. Miguel Vidal Gozalbo.

Fiscal.—Don. Sebastián Chiva Gallent.

Fiscal suplente.—D. Joé Royo Edo.
Secretario.

ESCUELAS NACIONALES:

Maestros.—D.^a Dolores Salvador Oret.

Aceite
(Fábrica de)

Pérez Brun (Leopoldo).

Cafés

Bayo Bonfiel (Viuda de Julio).
Bou Ibáñez (Eugenio).
Chiva Vilar (Benjamín).

Carpinterías

Ibáñez Bartoll (Daniel).
Oliveros Ibáñez (Miguel).

Comestibles

Ibáñez Royo (Ramón).

Herrería

Nebot Ibáñez (Vicente).

Médico

Blanch Folch (Rodrigo).

Molinos

García Baselga (Manuel).
Llach Ibáñez (Benjamín).
Palanqués Solsona (José).

Practicante

Llach Ortells (Sigifredo).

Taberna

Palanqués Carratalá (Aurelio).

Tocinos y jamones

Collado Prats (Francisco).

ESCUELAS NACIONALES:

Maestros.—D. Eduardo Tejedor Poveda y D.^a Antonia Navarro Giménez.

Abacería

Roca Puig (Francisco).
Sales Adell (Vicente).

Aceite

(Molino de)

Miralles Barreda (Gabriel).

Café

Sociedad Juventud.

Carnicerías

Boix Escrig (Romualdo).
Montañés Escrig (Manuel).
Roca Sales (Juan Antonio).

Carpinterías

Moliner Gozalbo (Hilario).
Roca Sales (León).

Confitería

Moliner Gozalbo (Dámaso).

Ebanista

Sanjuan Puig (Joaquín).

Farmacia

Llombart Torres (Isabel).

Ferretería

García Sabater (Benjamín).

Giros

(Cobrador de)

García Sabater (Benjamín).

Herrerías

Isarch Cruz (Daniel).
Isarch Cruz (David).
Puig Isarch (Julián).

Huéspedes

Bosch Teruel (José María).

Médico

Antón Agustín (Luis).

Mercerías

Barreda Roca (Joaquín).
Capur Adell (Nicolás).
Sales Miralles (José).
Vaquer Sales (Mateo).

Molinos harineros

Beltrán Domenech (Ramón).
Segarra García (Rafael).

Parador

Mateo Adell (Ignacio).

Practicantes

Capur Adell (Modesto).
Roca Adell (Pedro).

Ropas hechas

Meseguer Isarch (Antonia).

Sastrerías

Querol Puig (Cristóbal).
Villarroya Gasulla (Justo).

Sillero

Capur Adell (Bautista).

Sociedades

Cooperativa La Economía.
Defensa (La) de Vigilancia rural.
Juventud Progresiva (La).

Tabernas

Adell Vives (Vicente).
García Moliner (Francisco).
Roca Barreda (Vicente).
Segura Llopis (Mariano).

Tahona

García Sabater (Benjamín).

Tejidos

Sales Dualde (Vicente).
Segura Segarra (Vicente).

Zapateros

Isarch Cruz (Manuel).
Meseguer Sales (Vicente).
Segura Villarroya (Fernando).

CATI Villa perteneciente al partido judicial de Albuñac, con Ayuntamiento de 1.973 habitantes de hecho y 2.351 de derecho. Dista 14 kms. de la cabeza del partido y 65 de la capital, siendo la estación del ferrocarril más próxima la de Vinaroz, a 44 kms., situada en la línea de Valencia a Barcelona. Carretera Vinaroz, Morella, Castellón, Zaragoza. Servicio de autobuses con Vinaroz. Celebra fiestas el 26 de julio y el 15 de agosto. Tiene aguas medicinales y produce cereales, vinos, higos, leña, miel, cera, lana y carbón vegetal. **42**

AYUNTAMIENTO:

Alcalde.—D. Hermenegildo Celma Blasco.
Secretario.—D. Víctor Meliá Rambla.

JUZGADO MUNICIPAL:

Juez.—D. José Folch Roca.

Juez suplente.—D. Joaquín Puig Roca.

Fiscal.—D. Vicente Adell Segura.

Fiscal suplente.—D. Vicente Segura Soca.

Secretario.—D. Rafael Segarra García.

CAUDIEL Villa perteneciente al partido judicial de Viver, con Ayuntamiento de 1.579 habitantes de hecho y 1.639 de derecho. Dista seis kilómetros de la cabeza del partido y 60 de la capital. Tiene estación del ferrocarril en la línea de Valencia a Teruel y Calatayud. Carreteras de Jérica a Zucaina y Montanejos, y caminos vecinales a Higuera y Pavías. Servicio de autobuses a Montón y Montanejos. Celebra fiestas el cuarto domingo de septiembre. Posee

aguas medicinales, canteras de mármol y yeso, y minas de cobre, y produce aceite, cereales, patatas, frutas y hortalizas. Telégrafo, teléfono municipal y giro postal. **43**

AYUNTAMIENTO:

Alcalde.
Secretario.—D. José María Villagrana Salvador.

JUZGADO MUNICIPAL:

Juez.—D. José Bagán Pintado.
Juez suplente.—D. Miguel Redón Adelantado.
Fiscal.—D. Francisco Bravo Barrachina.
Fiscal suplente.—D. Manuel Moliner Inglada.
Secretario.

ESCUELAS NACIONALES:

Maestros.—D. Federico Casabella Castells y Doña Manuela Lucía Ruiz.

Abonos

D'Ocon Sabater (José).
Sena (Francisco de).

Aceites

(Fábricas de)

Asensio Roca (Visitación).
Pérez (José A.).
Pérez Cebrián (María).
Roca Solsona (Vicente).

Alpargatería

Borrás Falcó (Francisco).

Barberías

Giménez Villanueva (Victorio).
López Cervera (Pedro).
Pareja Martín (Elizondo).
Rodrigo Yuste (Arturo).

Cafés

Díaz Romero (Joaquín).
Romero Boria (Francisco).

Cal y yeso
(Horno de)

Bagán Pintado (José).

Carnicerías

Navarro Pastor (José).
Pastor Barrachina (Francisco).
Villanueva Juesas (Francisco).

Carpinterías

Borrás Falcó (Francisco).

García Moliner (Samuel).
Villanueva Moliner (Peregrin).

Cera

(Elaboración de)

Sena (Francisco de).

Comestibles

D'Ocón Hinglada (Victor).
Montesinos Mateo (Vicente).
Villanueva Juesas (Francisco).

Farmacia

Arnau Salvador (Emilio).

Funeraria

Miralles López (José).

Gaseosas

(Fábrica de)

Sánchez Herrero (Camilo).

Harinas

Arnau Brun (Constantino).
Sena (Francisco de).
Villanueva Juesas (Francisco).

Herrerías

Moliner D'Ocón (Manuel).
Moliner Moliner (Vicente).

Lechería

Hinglada D'Ocón (Elvira).

Maderas

Roca D'Ocón (Manuel).

Médicos

Artola Climent (Emilio).
Gimeno Amador (Francisco).

Panadería

Moliner Cortés (Manuel).

Parador

Colás Gómez (Julián).

Pescadería

Vicente Moliner (Miguel).

Sierra mecánica

Asensio Adelantado (José).

Taberna

Vicente Yuste (Francisco).

Tahona

Moliner Cortés (Manuel).

Tocino y jamón

Oñate Nacher (Ricardo).
Veri Genaro (Teresa).

CERVERA DEL MAESTRE Villa perteneciente al partido judicial de San Mateo, con Ayuntamiento de 2.158 habitantes de hecho y 2.576 de derecho. Dista 11 kms. de la cabeza del partido y 60 de la capital, siendo la estación del ferrocarril más próxima la de Benicarló, a 15 kilómetros, situada en la línea de Valencia a Barcelona. Carretera de San Mateo a Benicarló, y caminos vecinales a Traiguera, San Jorge y Santa Magdalena de Pulpis. Servicio de autobuses Albocácer-Benicarló. Celebra fiestas el 20 de enero y el 8 de septiembre. Tiene canteras de mármol y produce en abundancia algarobas, aceite, almendras e higos. Teléfono municipal y giro postal. **44**

AYUNTAMIENTO:

Alcalde.—D. Francisco J. Moliner.
Secretario.—D. Francisco Ortiz Miralles.

JUZGADO MUNICIPAL:

Juez.—D. Francisco R. Fuster Besalduch.
Juez suplente.—D. Juan A. Salvador Miñana.
Fiscal.—D. Ramón Adell Sorlí.
Fiscal suplente.—D. Vicente Fuster Sorlí.
Secretario.—D. José Ayza Salvador.

ESCUELAS NACIONALES:

Maestros.—D. Tomás Moliner Miñana y D.^a Carmen Barrachina Navarro.

Aceite

(Fábricas de)

Abela Querol (Ana María).
Aiza Salvador (José).
Borrás Salvador (Juan Anastasio).
Ferrer Fuster (Genaro).
Salvador Cardona (Tomás María).

Barberías

Ferreres Salvador (German).
Salvador Ballester (Antonio M.).
Juan Tatay (Francisco Javier).

Cafés

Ballester Ferreres (José).
Juan Tatay (Tomás).

Vidal Martí (José).

Carnicería

Cervera Alcácer (Bautista).

Carpinterías

Chillida Ferrer (Emilio).
Fuster Prats (Manuel).
Viola Agramunt (Eusebio).
Viola Agramunt (Tomás).

Comestibles

Ballester Miñana (Salvador).
Ballester Moliner (Domingo).
Ballester Moliner (Francisco).
Oliver Escandell (Juan).

Farmacia

Cuartiella Giménez (Joaquín).
Navarro Alabarda (Francisco).

Frutos

(Especuladores en)

Artiga Salvador (Vicente).
Domenech Martí (Joaquín).

Herrerías

Ferreres Besalduch (Elías).
Bover Peña (Juan).
Roig Ferreres (Vicente).

Matrona

Vidal Vidal (Josefa).

Médico

Sierra Fenollar (Castro).

Mercerías

Sales Salvador (Juan Bautista).

Salvador Miñana (Juan A.).

Panaderías

Ballester Miñana (Salvador).
Ballester Moliner (Domingo).
Ballester Moliner (Francisco).
Vidal Martí (José).

Paquetería

Cervera Sorlí (Joaquín).

Paradores

Artiga Fonollosa (Joaquín).
Montañés Miralles (Vicente).

Sastrería

Calaf Planell (Tomás).

Sociedades

Centro Instructivo Republicano.

Cinegética (La).

Tabernas

Ciurana Vidal (José Antonio).
Ferrerres Chesta (José Vicente).
Mari Vidal (Eduardo).

Tejas y ladrillos (Fábrica de)

Ferrerres Miñana (Dionisio).

Tejidos

Calaf Planell (Tomás).

Tocinos y jamones

Beltrán Besalduch (Constantino).
Besalduch Monfort (Juan).

Veterinarios

Pintre Tardez (Manuel).

Ferrer Mampel (Victor).
Marín Marín (Cristóbal).
Martí Artola (Guillermo).
Querol Carceller (Manuel).
Rovira Carceller (Julián).
Sociedad Cooperativa Obrera.
Sorrribes Figolz (Ramón).

Confitería y pastelería

Guardiola Martí (Joaquín).

Chocolates (Fábrica de)

Martí Artola (Tomás).

Farmacia

Adell Guimerá (Fermín).

Ferretería

Almela Templado (Gabriel).

Herrerías-cerrajerías

Bordas Albalat (Ramón).
Querol Gascón (Manuel).

Médico

Molinas Ferrer (Vicente).

Mercería y paquetería

Ibáñez Martí (Juan).

Molino harinero

Molés Guardiola (Matías).

Practicante

Molmeneu Nutrí (Juan).

Sociedad

Centro Obrero.

Taberna

Querol Querol (Manuel).

Tejas y ladrillos (Fábrica de)

Marín Borrás (Crescencio).

Tejidos

Boldó Climent (Joaquín).
Bordás Albalat (Cipriano).
Polo Ripollés (Germán).

Tintorerías

Climent Artola (Juan José).
Giner Cardona (Manuel).

CINCTORRES Villa perteneciente al partido judicial de Morella, con Ayuntamiento de 1.558 habitantes de hecho y 1.577 de derecho. Dista 14 kms. de la cabeza del partido y 86 de la capital, siendo la estación del ferrocarril más próxima la de Vinaroz, a 70 kms., situada en la línea de Valencia a Barcelona. Carreteras a Morella, Portell y Castellfort, y servicio de autobuses a Morella. Celebra fiestas el 4 de mayo y el segundo domingo de septiembre. Su producción principal son cereales, patatas, legumbres, maderas, pastos y hortalizas. Giro postal.

45

AYUNTAMIENTO:

Alcalde.
Secretario.—D. Gervasio Castel Dosdad.

JUZGADO MUNICIPAL:

Juez.—D. Pedro Artola Millán.
Juez suplente.—D. Guillermo Martí Artola.
Fiscal.—D. Juan M. Ferreres García.
Fiscal suplente.—D. Daniel Peris Polo.
Secretario.

ESCUELAS NACIONALES:

Maestros.—D. Julio Sandro Serra, D.^a Rosario Martínez Medina y D.^a Luisa Prat García.

Abacería

Carceller Escuder (Avelino).

Automóviles

(Línea de viajeros)
Cintorres a Morella km, 15
Concesionario: D. Gabriel Amela Temprano.

Barbería

Rovira Escuder (Santiago).

Café

Centro Obrero Cincorrano.

Carnicerías

Montserrat Segura (Julián).
Porcar Ten (José).
Rovira Carceller (Julián).

Carpinterías

Boix Boix (Antonio).
Moles Guardiola (Benjamín).
Moles Guardiola (José).

Comestibles

Borrás Querol (Manuel).

CIRAT Villa perteneciente al partido judicial de Viver, con Ayuntamiento de 1.340 habitantes de hecho y 1.458 de derecho. Dista 30 kms. de la cabeza del partido y 51 de la capital, siendo la estación del ferrocarril más próxima la de Caudiel, a 20 kilómetros, situada en la línea de Valencia a Teruel y Calatayud. Celebra fiestas el 20 de agosto. Tiene canteras de yeso; está bañada por el río Mijares y produce algarrobas, aceite, higos, vinos, cereales, miel, cera y frutas.

46

AYUNTAMIENTO:

Alcalde.
Secretario.—D. Manuel Redón Alegre.

JUZGADO MUNICIPAL:

Juez.—D. Edmundo Bartolín Sorní.
Juez suplente.—D. Federico Badenas Calpe.
Fiscal.—D. Angel Montoliú Santaolaria.
Fiscal suplente.—D. Miguel Collado Santolaria.
Secretario.

ESCUELAS NACIONALES:

Maestros.—D. Rosendo Izquierdo López y D.^a Carmen Segarra Morcillo.

Aceite (Fábricas de)

Flores Peris (Francisco).
Peña Fornas (José).

Sorní Peña (Vicente).
Sorní Santolaria (Gozalbo).
Zarzo Gregorio (Francisco).

Café

Gómez Sanahuja (José).
Sorní Santolaria (Antonio).
Tamborero Juan (Luciano).

Carnicería

Salvador Gregorio (Vicente).

Comestibles

Badenas Calpe (Vicente).
Campos Peña (Fermín).
Chiva Herrero (Vicente).
Fortea Brun (Matías).
San Feliu Santolaria (Jesús de).

Farmacia

Tarrín Brú (Jaime).

Herrador	Flores Montón (Francisco), Royo Peña (Leopoldo). Santolaria Fornas (Vicente).
Ventura Villagrasa (Miguel).	
Médico	Practicante
Sancho Vicente (Miguel).	Algilaga y García (Florentino). Barberán (Rosendo).
Mercería	
Sanfeliu Santolaria (Francisca).	
Molinos harineros	Tejidos
Alcalde de Cirat.	Tamborero Villalba (Benito).

CORACHAR Lugar perteneciente al partido judicial de Morella, con Ayuntamiento de 209 habitantes de hecho y 212 de derecho. Dista 20 kms. de la cabeza del partido y más de 100 de la capital, siendo la estación del ferrocarril más próxima la de Uldecona, a 40 kms., situada en la línea de Valencia a Barcelona. Camino vecinal a Bójar. Celebra fiestas el 25 de julio. Tiene minas de hierro y produce trigo, cebada, patatas y maderas. **47**

AYUNTAMIENTO:	<i>Fiscal suplente.</i> —D. José Giner Barberá. <i>Secretario.</i>
<i>Alcalde.</i> <i>Secretario.</i>	
JUZGADO MUNICIPAL:	ESCUELAS NACIONALES:
<i>Juez.</i> —D. Vicente Ferrer Pallarés. <i>Juez suplente.</i> —D. Ramón Roda Arrufat. <i>Fiscal.</i> —D. Jaime Sanz Meseguer.	<i>Maestros.</i>
	Molino harinero
	Gil Jovani (Vicente).

CORTES DE ARENOSO Villa perteneciente al partido judicial de Lucena del Cid, con Ayuntamiento de 1.417 habitantes de hecho y 1.490 de derecho. Dista 37 kms. de la cabeza del partido y 73 de la capital, siendo la estación del ferrocarril más próxima la de Rubielos de Mora, a 18 kms., situada en la línea de Valencia a Teruel y Calatayud. Carreteras a Lucena del Cid y Rubielos de Mora, y camino vecinal a Aldea de San Vicente. Servicio de autobuses a Castellón. Celebra fiestas el 15 de agosto. Está bañada por los ríos Bueno y Podrido, y produce cereales, patatas, pastos, maderas, cera y miel. Teléfono municipal y giro postal. **48**

AYUNTAMIENTO:	<i>Secretario.</i>
<i>Alcalde.</i> <i>Secretario.</i> —D. Miguel Miralles Cortés.	
JUZGADO MUNICIPAL:	ESCUELAS NACIONALES:
<i>Juez.</i> —D. Joaquín Nebot Rul. <i>Juez suplente.</i> —D. Vicente Corella Badía. <i>Fiscal.</i> —D. Joaquín Catalán Montolíu. <i>Fiscal suplente.</i> —D. Vicente Catalán Badenas.	<i>Maestros.</i> —D. Emilio Corvalán Navarro y doña María de M. Sánchez Navarrete.
	Abacerías
	Bagán Guillamón (Rosa). Catalán Catalán (Joaquín). Catalán Greza (Casto).

Automóviles	Bul Peña (Francisco). García Ibáñez (Luis). Zarzoso Ragán (Francisco).
(Línea de viajeros)	
Cortés de Arenoso a Castellón.	Médico
Carnicería	Campos Aparici (Antonio).
Catalán Calvo (Francisco).	Molinos harineros
Carpintería	Nebot Iserte. (José). Nebot Iserte (Miguel).
Sanahuja Torán (Lorenzo).	Practicantes
Comestibles	Escuder Gimeno (Domingo). García Gimeno (Amadeo).
Nebot Peña (Miguel).	Sociedad
Farmacia	Centro Instructivo Agrícola.
Loras Loras (Juan).	
Herrerías	
Bartoll Beltrán (Vicente).	

COSTUR Lugar perteneciente al partido judicial de Lucena del Cid, con Ayuntamiento de 923 habitantes de hecho y 948 de derecho. Dista 15 kilómetros de la cabeza del partido y 29 de la capital, siendo la estación del ferrocarril más próxima la de Castellón. Carreteras de Useras a Castellón de la Plana y de Foya a Adzaneta. Servicio de autobuses a Useras y a Castellón. Celebra fiestas el 29 de abril y el 15 de agosto. Produce, principalmente, algarrobas, higos, patatas, aceite y cereales. Giro postal. **49**

AYUNTAMIENTO:	Nebot Ribes (Manuel).
<i>Alcalde.</i> <i>Secretario.</i> —D. Enrique Andrés Edo.	Barbería
JUZGADO MUNICIPAL:	Gonzalbo García (Manuel).
<i>Juez.</i> —D. Juan Vilar Gozalbo. <i>Juez suplente.</i> —D. Francisco Badenes Rives. <i>Fiscal.</i> —D. Federico Gozalbo Pallarés. <i>Fiscal suplente.</i> —D. Vicente Nebot Gozalbo. <i>Secretario.</i>	Carnicería
ESCUELAS NACIONALES:	García García (José).
<i>Maestros.</i> —D. Juan Antonio Simarro Chiva y doña María del C. García Chicoló.	Comestibles
	Centelles Ramón (Ramón). García Ruiz (Víctor).
	Farmacia
	Colom Beltrán (Guillermo).
Aceite	Practicante
(Fábricas de)	Esteller Porcar (Miguel).
Badenes Ribes (Julio).	Taberna
	Centellés Rives Tomás).

CUEVAS DE VINROMA Villa perteneciente al partido judicial de Albuñac, con Ayuntamiento de 4.153 habitantes de hecho y 4.813 de derecho. Dista 18 kms. de la cabeza del partido y 46 de la capital, siendo la estación del ferrocarril más próxima la de Alcalá de Chivert, a 12 kms., situada en la línea de Valencia a Barcelona. Carreteras de Castellón a Zaragoza y de Alcalá de

Chivert a Iglesuela del Cid y Villafranca. Servicio de autobuses a Castellón, San Mateo, Alcalá de Chivert y Cantavieja. Celebra fiestas el 15 de agosto, 26 de Noviembre y 1.º de Julio. Tiene canteras de mármol, yeso y minas de carbón, y produce, principalmente, algarrobas, vino, cereales, aceite, higos, pastos, cera, miel y hortalizas. Telégrafo, teléfono y giro postal.

50

AYUNTAMIENTO:

Alcalde.
Secretario.—D. Tomás Sales Nos.

JUZGADO MUNICIPAL:

Juez.—D. Tomás Roures Albert.

Juez suplente.—D. Teófilo Nos Puig.

Fiscal.—D. Vicente Ciurana Traver.

Fiscal suplente.—D. Miguel Agud Verge.

Secretario.—D. Cristóbal Roca Pardo.

ESCUELAS NACIONALES:

Maestros.—D. Vicente Martínez Chillida, D. Jordano Blasco López, D. Ramón Ramos Querol, doña María del P. Gascón Altabás, D.^a Carmen Murich Pérez, D.^a Laura Pujana Tello, D.^a Antonia Girona Julve y D.^a Joaquina Decalp Sanz.

Notario.

Abacería

Cucala Vaquer (Vicente).
Monfort Barreda (Sixto).

Abonos

Ferrando Ciurana (Jaime).
Villalonga Ripollés (Miguel).

Aceite

(Fábricas de)

Barreda Ferrando (Francisco).
Barreda Villalonga (Tomás).
Miralles Beltrán (Casimiro).
Miralles Segarra (Antonio).
Moliner Brugada (Miguel).
Nos Granell (Joaquín).
Sales Folch (Francisco).
Salvador Carceller y otros (José).
Saura Dualde (Bautista).
Vaquer García (Miguel).

Aguardientes y licores

(Fábricas de)

Vaquer Sales (Ramón).

Alcoholes

Boira Barberá (Roberto).

Aves y huevos

(Especulador en)

Peña Monfort (Pascual).

Ataúdes

(Constructor de)

Granell Sales (Pascual).

Barberías

Escoí Vaquer (Jaime).
Martínez García (Joaquín).
Martínez García (Vicente).
Matutano Zaragoza (Bautista).
Zaragoza Sales (José).

Cafés

Abat Peraire (José).
Beltrán Martínez (Joaquín).
Garcó Serret (Tomás).
Gerona Ripollés (Tomás).
Planell Barreda (Miguel).
Tena Calduch (Bautista).
Vaquer Villalonga (Antonio).

Carnicería

Centellés Moliner (Javier).

Carpinterías

Granell Sales (Pascual).
Selma Edo (Vicente).
Olsina Barberá (Laureano).
Orti Dualde (Alejo).

Carros

(Constructores de)

Albert Ferrer (Vicente).
Garcés Puig (Vicente).

Cerajería

Albella Beltrán (Miguel).

Comestibles

Espinosa Ripollés (Miguel).
Fabregat Bellés (Manuel).
Folch Moliner (Ferencio).
Pitarch Albert (León).
Pitarch Bellés (M.).
Pitarch Miralles (Bautista).

Confitería

Ebrí Sales (Tomás).

Farmacia

Albert Ferrando (Juan Bautista).

Selma Granell (Francisco).

Ferreterías

Pitarch Cabut (Vicente).
Tena Calduch (Agustina).

Frutos

(Especuladores en)

Beltrán Moliner (Joaquín).
Mateu Roca (Bautista).

Giros

(Cobrador de)

Mateu Zaragoza (Miguel).

Herrerías

Folch Barberá (Otón).
Folch Giner (Manuel).
García Ferrando (Enrique).

Hojalaterías

Ibáñez Muñoz (Vicente).
Puig Abad (Manuel).

Legumbres

Muñoz Abella (Vicente).

Loza ordinaria

Albiol Girona (Antonio).
Ebrí Vaquer (Daniel).

Matrona

Esteller Griñó (Carmen).

Médicos

Fornet Robres (Angel).
García Girona (Agustín).

Mercería y paqueterías

Espinosa Ripollés (Jaime).
Ferrando Fabregat (José).
Roures Albert (Tomás).

Molinos harineros

Sancho Beltrán (Vicente).
Sanjuán Folch (Nicolás).
Selma Granell (Francisco).

Panaderías

Julián Zaragoza (Cristóbal).
Ripollés Bueso (Joaquín).
Rodrigo Pitarch (Miguel).
Romeu Vicente (Félix).
Tena Barberá (Miguel).

Paradores

Roig Dualde (José).
Traver Vaquer (Ramón).

Pintor

Puig Villalonga (Francisco).

Pompas fúnebres

Orti Dualde (Alejo).

Practicantes

Dachiu Ebrí (Dimas).
Ebrí Vaquer (Daniel).

Relojería

Porcar Vidal (Levi).

Sastrería

Barberá Muñoz (Rafael).
Ferrando Puig (Ramón).
Vaquer Vaquer (Francisco).

Sociedades

Cooperativa La Florina.
Juventud Católica.
Juventud Recreativa.
Perseverante (La) de Ahorro y Previsión.
Unión Agrícola.

Tabernas

Albert Barberá (Bautista).
Beltrán Bellés (Antonio).
Forés Ripollés (Tomás).
Julián Espel (Francisco).
Vaquer Sales (Ramón).

Talabartero

Girona Julve (Miguel).

Tejas y ladrillos

(Fábricas de)

Espinosa Boira (Agustín).
Monfort Escuder (Vicente).
Zaragoza Albella (Agustín).

Tejidos

Ripollés (Viuda de Eliseo).
Puig Calvo (Juan).
Rovira Miralles (José).
Valls Monfort (Vicente).

Tocinos y jamones

Besalduch Zaragoza (Bautista).
Bueso Jimeno (Luis).
Zaragoza Nos (Mariano).

Veterinario

Segarra Queral (Adolfo).

Zapatero

Pastor Serret (José).

CULLA Villa perteneciente al partido judicial de Albocácer, con Ayuntamiento de 2.824 habitantes de hecho y 2.920 de derecho. Dista 20 kilómetros de la cabeza del partido y 50 de la capital, siendo la estación del ferrocarril más próxima la de

Alcalá de Chisvert, a 44 kms., situada en la línea de Valencia a Barcelona. Carretera a Benasal, que enlaza con la de Villafranca del Cid a Alcalá de Chisvert. Celebra fiestas el 29 de abril, 2 de mayo y 15 de agosto. Está bañada por el río Moullón, y produce cereales, patatas, legumbres, frutas y hortalizas. Giro postal. **51**

AYUNTAMIENTO:

Alcalde.
Secretario.—D. Eladio Bellés Bellés.

JUZGADO MUNICIPAL:

Juez.—D. Ramón Belles Albert.

Juez suplente.—D. Enrique Bellés Bellés.

Fiscal.—D. Rodrigo Moliner Bellés.

Fiscal suplente.—D. Lorenzo Bellés Vidal.

Secretario.—D. Isidoro Segarra Bellés.

ESCUELAS NACIONALES:

Maestros.—D. Serafín Salort Ginestar y D.^a María J. Monterde Miralles.

Aceites
(Fábricas de)

Bellés Barreda (Benjamín).
Bellés Barreda (Jaime).
Bellés Miralles (Celestino).
Beltrán García (José).

Monfort Miralles (Josefa).
Traver Bellés (Joaquín).
Vidal Porcar (Rodrigo).

Aves y caza

Pitarch Albert (León).

Carpintería

Traver Bellés (Proto).

Farmacia

Colom Beltrán (Guillermo).

Herrería

Miralles Salvador (José).

Lanas

Bellés Meliá (Melchor).

Médicos

Bellés Albert (Ramón).
Llorca Llalet (Jaime).

Molino harinero

Vidal Pitarch (Severino).

Practicante

Monfort Barreda (Otilio).

CHERT Villa perteneciente al partido judicial de San Mateo, con Ayuntamiento de 2.556 habitantes de hecho y 2.707 de derecho. Dista siete kilómetros de la cabeza del partido y 72 de la capital, siendo la estación del ferrocarril más próxima la de Vinaroz, a 28 kms., situada en la línea de Valencia a Barcelona. Carretera de Castellón a Zaragoza y de Vinaroz a Morella, y camino vecinal de Venta de la Serafina a La Cenja. Servicio de autobuses de Morella a Vinaroz y Catí. Celebra fiestas el 15 de agosto. Tiene canteras de mármol y granito y minas de carbón, y produce, principalmente, aceite, almendras y cereales. Giro postal. **52**

AYUNTAMIENTO:

Alcalde.
Secretario.—D. Simeón Gauchia Salvador.

JUZGADO MUNICIPAL:

Juez.—D. José Torres Doñate.

Juez suplente.—D. Ramón Beltrán Masip.

Fiscal.—D. Vicente Guardiola Romeu.

Fiscal suplente.—D. Manuel Beltrán Puig.

Secretario.—D. Fernando Pareja Ferreres.

ESCUELAS NACIONALES:

Maestros.—D. Miguel Beltrán D. Manuel Castell Cervera, D.^a Purificación Morant Guillén y D.^a Amparo Sandro Ferrán.

Abacerías

Beltrán Folch (José).
Sorani Ortis (José Vicente).

Abonos

García Tirado (José T.).
Unión Chertolinense (La).

Aceites
(Fábricas de)

Beltrán Masip (Ramón).
Calduch Querol (Antonio).
Carceller Sanz (José).
Ferreres Sanz (José).
Meseguer Puig (José).
Monferrer Badal (Benito).
Unión Chertolinense.

Aguardientes
(Fábricas de)

Orti Jovani (Francisco).
Segarra Ferreres (Julián).

Alcoholes
(Fábrica de)

Fábrica de Alcohol Vínico
Francisco Orti Jovani
CHERT (Castellón)

Orti Jovani (Francisco).

Barbería

Carcases Carbó (Vicente).

Cafés

Aurora (La).
Carceller Sanz (José Vicente).
Unión Chertolinense (La).
Zaragoza Segarra (Juan).

Cal y yeso

Ferreres Meseguer (Joaquín).

Carnicerías

Beltrán Folch (Miguel).
Beltrán Jovani (Ramón).
Cuartiella Beltrán (Vicente).
Zaragoza Segarra (Vicente).

Carpinterías

Beltrán Jovani (Marcos).
Gil Beltrán (José).
Romeu Meseguer (Miguel).
Royo Beltrán (Vicente).

Cesteros

Compte Ferreres (Juan).
Meseguer Beltrán (Sebastián).

Comestibles

Guarch Diago (Vicente).

Farmacias

Chillida Mañez (Emilio).
Vallés Gargallo (Fulgencio).

Ferretería

Ferreres Beltrán (Joaquín).

Giros
(Cobrador de)

Beltrán Ferreres (Ramón).

Herrerías

Salón Jovani (Joaquín).
Salón Marzá (Germán).
Vives Jovani (Domingo).
Zaragoza Segarra (Joaquín).

Jabón
(Fábricas de)

Beltrán Beltrán (Mariano).
Salón Benet (Vicente).

Juguetes

Zaragoza Beltrán (Francisco).

Maderas

Romeu Meseguer (Jacinto).

Médicos

García Tirado (José T.).
Torres Doñate (José).

Molinos harineros

Segarra Ferreres (Francisco).

Panaderías

Ferreres Beltrán (Juan).

Paqueterías

Beltrán Beltrán (Benjamín).
Beltrán Vilagrana (José).
Carbó Ferreres (Juan José).
Guarch Diago (Andrés).
Sanz Domenech (Gaspar).
Unión Chertolinense (La).

Paradores

Beltrán Masip (José).
Carceller Sanz (José Vicente).
Ferreres Meseguer (Francisco).
Guarch Galindo (Tomás).
Zaragoza Segarra (Juan).

Practicantes

Beltrán Masip (Ramón).
Delfín Molmeneu (Pedro).
Marzá Sanz (Joaquín).

Sastrería

Beltrán Masip (José).

Serrería mecánica

Romeu Meseguer (Jacinto).

Sillería
(Taller de)

Blasco Querol (Juan J.)

Tabernas

Beltrán Beltrán (José).
Orti Jovani (Francisco).
Sanz Domenech (Joaquín).
Sanz Jovani (Gabriel).
Segarra Ferreres (Julián).
Segarra Ferreres (Ramón).

Tahonas

Beltrán Ferreres (Juan).
Guarch Diego (Vicente).
Jovani Orti (José Vicente).

Tejas y ladrillos
(Fábrica de)

Ferreres Adell (Antonio).

Telares mecánicos

Adell Marqués (Santiago).

Toquillas
(Fábrica de)

Domenech Sanz (José).

Veterinario

Ferreres Querol (Joaquín).

Cooperativa Obrera.
Humanitaria (La) de Socorros Mutuos.
Musical (La Ilustración).
Previsión (La).
Sindicato Agrícola de Socorros Mutuos y Caja de Ahorros y Préstamos.

Soldadura autógena

Salvador Peñarroya (Enrique).

Tabernas

Alagarda Esteve (Vicente).
Grau Girau (José).
Martínez Casadebó (Vicente).
Mingarro Orengo (Fernando).
Sanz Melchor (Emilio).

Serra Casabó (Joaquín).
Tirdá Gosalbo (Vicente).

Tejas y ladrillos
(Fábricas de)

Sanz Tarín (Joaquín).
Villalba Ferrandis (Rafael).

Tejidos

Gil Espilleta (Manuel).
Soriano Nebol (Elvira).

Tocinos y jamones

Martínez Sanz (Eduardo).
Tur Rovira (Vicente).

Yeso y cal
(Fábrica de)

Esteve Monfort (Felipe).

CHILCHES Villa perteneciente al partido judicial de Nules, con Ayuntamiento de 1.232 habitantes de hecho y 1.248 de derecho. Dista siete kilómetros de la cabeza del partido y 27 de la capital. Tiene estación del ferrocarril en la línea de Valencia a Barcelona, a Castellón y a Vall de Uxó, y camino vecinal a Moncófar. Celebra fiestas el cuarto domingo de octubre. Posee canteras de yeso y piedra y produce algarrobas, aceite, vino, naranjas, cereales, arroz, frutas y hortalizas. Teléfono y giro postal.

53

AYUNTAMIENTO:

Alcalde.
Secretario.—D. Faustino Serrano Casp.

JUZGADO MUNICIPAL:

Juez.—D. Bautista Más Monzonis.
Juez suplente.—D. Joaquín Mangriñán Arnau.
Fiscal.—D. Fernando Fuentes Alonso.
Fiscal suplente.—D. Vicente Casabó.
Secretario.

ESCUELAS NACIONALES:

Maestros.—D. José María Igualada Vilar y doña Leonor Moleses Alcañiz.

TELÉFONOS:

D. Manuel Giner Seria.

Barberías

López Catalá (Vicente).
Melchor Sebastián (José).
Miguel Cautelló (Joaquín).

Cafés

Campos Balaguer (Bautista).
Casino Agrícola Conservador.
Casino Buenavista.

Carnicerías

Martínez Sanz (Eduardo).
Sindicato Agrícola.
Carpintería

Guanter Peido (Máximo).

Comestibles

Giner Sena (Manuel).
Gómez Melchor (Enrique).
Serra Blasco (Hermínio).
Sindicato Agrícola.

Establo

Parades Melchor (Manuel).

Frutas
(Al por mayor)

Franch Torres (Juan J).
Llopis Musoles (Bautista).
Sanz Suay (Vicente).

Herrerías

Burguete Pomá (Manuel).
Alagó Segarra (José).
Salvador Peñarroya (Enrique).

Horno de pan

Navarro Moreno (Francisco).

Médico

Garay Barbarín (Vicente).

Panaderías

Mus Sanz (Timoteo).
Navarro Moreno (Francisco).

Paquetería

Mus Martí (Vicente).

Sociedades

Casino Agrícola.
Casino Buenavista.
Codorniz (La) de cazadores.

CHIVA DE MORELLA Lugar perteneciente al partido judicial de Morella, con Ayuntamiento de 551 habitantes de hecho y 551 de derecho. Dista seis kilómetros de la cabeza del partido y 87 de la capital, siendo la estación del ferrocarril más próxima la de Vinaroz, a 60 kilómetros, situada en la línea de Valencia a Barcelona. Carretera de Castellón a Zaragoza. Celebra fiestas el tercer domingo de octubre. Su principal producción son patatas, cereales, miel, cera y hortalizas.

54

AYUNTAMIENTO:

Alcalde.
Secretario.—D. Fernando Conesa Ripollés.

JUZGADO MUNICIPAL:

Juez.—D. Cristóbal Adell Boix.
Juez suplente.—D. Pantaleón Sebastián Ferrás.
Fiscal.—D. Antonio Adell Pascual.
Fiscal suplente.—D. Ramón Pascual Royo.
Secretario.

ESCUELAS NACIONALES:

Maestros.—D.^a Cándida Pérez Pérez.

Carpintería

Sibasteo Rallo (Tomás).

Herrería

Viñals Balaguer (José).

Practicante

Albert Granell (José).

CHODOS Villa perteneciente al partido judicial de Lucena del Cid, con Ayuntamiento de 1.022 habitantes de hecho y 1.175 de derecho. Dista 25 kms. de la cabeza del partido y 58 de la capital, siendo la estación del ferrocarril más próxima la de Castellón. Camino vecinal a Adzaneta, y servicio de autobuses a Vistabella. Celebra fiestas el segundo lunes de septiembre. Tiene canteras de piedra y minas de calamina, y produce patatas, cereales, legumbres y pastos.

55

AYUNTAMIENTO:

Alcalde.
Secretario.—D. Nicanor Bayo Jarque.

JUZGADO MUNICIPAL:

Juez.—D. Vicente Galindo Solsona.
Juez suplente.—D. Juan Gonnell Edo.

Fiscal.—D. Eduardo Tena Ibáñez.

Fiscal suplente.—D. Matías Sañahuja Aparici.
Secretario.

ESCUELAS NACIONALES:

Maestros.—D. Fernando Mengual Guitart.

Barbería

Adelantado Ibáñez (Vicente).

Café

Gonell Bartolí (Juan).

Carnicería

Sodes Gonell (Juan).

Carpinterías

García Palanquez (Juan).

Salvador Arengo (Manuel).
Tena Ibáñez (Eduardo).

Comestibles

Gonell Vicente (Victoria-no).
Signer Gonell (Juan).
Signer Monfort (Andrés).

Herrería

Porcar Ibáñez (Joaquín).

Practicante

Adelantado Ibáñez (Vicente).

Tejidos

Gonell Edo (Francisco).
Gonell Vicente (Aquilino).

CHOVAR Lugar perteneciente al partido judicial de Segorbe, con Ayuntamiento de 664 habitantes de hecho y 664 de derecho. Dista 15 kilómetros de la cabeza del partido y 38 de la capital, siendo la estación del ferrocarril más próxima la de Soneja, a 11 kms., situada en la línea de Valencia a Teruel y Calatayud. Carretera de Soneja a Eslida, y servicio de autobuses a Soneja. Celebra fiestas el primer domingo de mayo. Tiene minas de cobalto, hierro y mercurio, y produce almendras, aceite, vino, higos, corcho, maderas, cera, miel y hortalizas. Teléfono municipal y giro postal. **56**

AYUNTAMIENTO:

Alcalde.
Secretario.—D. Proyecto Muñoz Monzón.

JUZGADO MUNICIPAL:

Juez.—D. Vicente Gómez Gómez.

Juez suplente.—D. Luis Mondragón Soler.

Fiscal.—D. Tomás Beltrán Soler.

Fiscal suplente.—D. On Amable Ganán Pérez.
Secretario.

ESCUELAS NACIONALES:

Maestros.—D. Ramón Bajo Esteve y D. Desamparados Flors Dolz.

Abacería

Beltrán Gómez (Gratimiano).

Aceites
(Fábricas de)

Beltrán Sevilla (Pascual).

Gómez Silvestre (Francisco).

Barbería

Beltrán Andrés (Vicente).

Cafés

Pérez Vidal (Joaquín).
Torres Mondragón (Miguel).
Vega Suárez (Victoriano).

Carnicerías

Sevilla Ortiz (Pascual).

Harinas

Beltrán Gómez (Francisco).

Herrería

Campos Beltrán (Rafael).

Médico

Polo Guillermin (Enrique).

Tocinos y jamones

Beltrán Miravete (Luis).

tros de la cabeza del partido y 35 de la capital, siendo la estación del ferrocarril más próxima la de Nules, situada en la línea de Valencia a Barcelona. Carreteras a Nules y Segorbe, y servicio de autobuses con Nules. Celebra fiestas el 11 de abril y el último domingo de agosto. Tiene aguas medicinales, canteras de yeso, y minas de cobre y cinabrio, sin explotar. Posee una buena industria corcho-taponera, y produce, principalmente, algarrobas, higos, aceite, vinos, hortalizas, naranjas, miel, cera, pastos y corcho. Teléfono municipal y giro postal. **57**

AYUNTAMIENTO:

Alcalde.
Secretario.—D. Ramiro Ginés Latorre.

JUZGADO MUNICIPAL:

Juez.—D. Manuel Alvaro Sorribes.

Juez suplente.—D. Francisco Miravet Galindo.

Fiscal.—D. Pascual Galindo Mondragón.

Fiscal suplente.—D. Salvador Gómez Segarra.
Secretario.

ESCUELAS NACIONALES:

Maestros.—D. Francisco Mondragón Ballester y doña Francisca Guñón Adelantado.

Abacerías

Gómez Llidó (Vicente).
Lauterio Mir (Eliás).
Masip Galindo (Josefina).
Prades Sorribes (Manuela).

Aceite
(Prensas de)

Galindo Segarra (Vicente).
Sorribes Manzana (José María).

Alpargatero

Paulo Alvaro (Vicente).

Artículos de corcho

Miravet Alcón (Antonio).
Miravet Alcón (Rafael).
Miravet Galindo (Francisco).
Miravet Mondragón (José).
Miravet Ibáñez (Miguel).
Miravet Ballester (Rafael).
Miravet Mondragón (Vicente).
Sorribes Manzana (Vicente).

Automóviles

(Línea de viajeros)

Eslida a Nules, 18 kilómetros. Concesionario: La Hispano de Fuente En Segures, S. A.

Barberías

Galindo Sorribes (Ramón).
Gómez Masip (José).

Gómez Mir (Benjamín).
Miravet Sanz (José Vicente).

Cafés

Silvestre Sorribes (José).
Miravet Sorribes (Miguel).

Carnicerías

Alvaro Sorribes (Manuel).
Gómez Ballester (Antonia).
Mondragón Gómez (Ramón).
Martín Galindo (Samuel).
Zorrilla Berenguer (Antonio).

Comestibles

Gómez Alvaro (León).
Gómez Mir (Benjamín).
Segarra Galindo (María).
Sanchis Gómez (Vicente).
Silvestre Ballester (Rafael).
Sorribes Lamperio (José).
Sorribes Manzano (Vicente).

Guarnicionero

Mari Ramírez (Ricardo).

Herrerías

Martín Bernal (Antolino).
Martín Galindo (Manuel).

Maderas

Alvaro Sorribes (Vicente).

Médico

Barrios Monroy (Pedro).

Mercerías

Gómez Manzana (Federico).
Sorribes Gómez (José).

Muebles de pino

Jaime Sorribes (Manuel).

Panaderías

Cheza Traver (Pascual).
Cheza Traver (Vicente).

Tabernas

Alvaro Sorribes (Vicente).
Doñate Sorribes (José).
Doñate Sorribes (Martín).

ESLIDA Villa perteneciente al partido judicial de Nules, con Ayuntamiento de 1.370 habitantes de hecho y 1.370 de derecho. Dista 16 kilóme-

ESPADILLA Lugar perteneciente al partido judicial de Lucena del Cid, con Ayuntamiento de 298 habitantes de hecho y 335 de derecho. Dista 17 kms. de la cabeza del partido y 38 de la capital, siendo la estación del ferrocarril más próxima la de Onda, a 16 kms., situada en la línea de Onda a Castellón. Celebra fiestas en agosto. Está bañado por el río Mijares y produce hortalizas, algarrobas, higos y naranjas. Giro postal. **58**

AYUNTAMIENTO:

Alcalde.
Secretario.—D. Gonzalo Ibáñez Pradas.

JUZGADO MUNICIPAL:

Juez.—D. Vicente Nebot Serrano.
Juez suplente.—D. Amadeo Ortells Julve.
Fiscal.—D. Manuel Masip Norte.
Fiscal suplente.—D. Vicente Bayo Peña.
Secretario.

ESCUELAS NACIONALES:

Maestros.—D.^a Matilde Martínez Guillermo.

Barbería

Ibáñez Pradas (Gonzalo).

Café

Monferrer Guillamón (Pascual).

Comestibles

Pérez Guillamón (Francisco).

Practicante

Villanueva Tomás (José).

FANZARA Villa perteneciente al partido judicial de Lucena del Cid, con Ayuntamiento de 639 habitantes de hecho y 649 de derecho. Dista 25 kms. de la cabeza del partido y 30 de la capital, siendo la estación del ferrocarril más próxima la de Onda, a 14 kms., situada en la línea de Onda a Castellón. Carretera de Onda a Vallot, y servicio de autobuses a Onda. Celebra fiestas en abril y octubre. Tiene canteras de yeso, y produce aceite, naranjas, patatas, algarrobas, cereales, pastos y frutos. Giro postal. **59**

AYUNTAMIENTO:

Alcalde.
Secretario.—D. Joaquín S. Bonet Carbó.

JUZGADO MUNICIPAL:

Juez.—D. Adolfo Forés Monzó.
Juez suplente.—D. José Edo Gómez.
Fiscal.—D. José Gil Centellés.
Fiscal suplente.—D. Vicente Furió Andrés.
Secretario.

ESCUELAS NACIONALES:

Maestros.—D. Luis Pérez Enrich y D.^a María P. Verdú López.

Barberías

Izquierdo Guarque (Ismael).
Lledó Ribelles (Juan).

Café

Guarque Cañada (Pascual).

Carpintería

Vila Guillén (Joaquín).

Comestibles

Castello Gimeno (Juan).
Dura Villalba (Cristóbal).
Guarque Castillo (Julían).
Pejo Pejo (Pedro).
Serrano Castillo (Vicente).
Suarch Cañar (Pascual).

Farmacia

Gascó Ballester (Manuel).

Frutas

(Exportador de)

Sorlí Valencia (Joaquín).

Herrería

Guarque Castillo (Cristóbal).

Médico

Arnau Bernabeu (Alvaro).

Molinos harineros

Tarrazona Gil (Vicente).
Serrano Castillo (Vicente).

Panaderías

Castillo Giner (Juan).
Sánchez Castillo (Benjamín).
Monfort Villalba (Pedro).

Tahona

Gómez Centelles (Aurelio).

Tocinos y jamones

Durá Sogues (José).
Vivas Pejó (Pedro).

Vinos y bebidas

Gómez Monfort (Miguel).
Vivas Pejó (Evaristo).

FIGUEROLES Lugar perteneciente al partido judicial de Lucena del Cid, con Ayuntamiento de 553 habitantes de hecho y 613 de derecho. Dista siete kilómetros de la cabeza del partido y 27 de la capital, siendo la estación del ferrocarril más próxima la de Castellón. Carretera de Castellón a Puebla de Valverde y Lucena del Cid, y servicio de autobuses a Castellón y Lucena. Celebra fiestas el 21 de septiembre. Tiene canteras de yeso y minas de hierro, y produce algarrobas, aceite, cereales, vino, hortalizas, miel y cera. Giro postal. **60**

AYUNTAMIENTO:

Alcalde.
Secretario.—D. Enrique Capdevila Porcar.

JUZGADO MUNICIPAL:

Juez.—D. José D. Vergara Berenguer.
Juez suplente.—D. Sixto Cabedo Porcar.
Fiscal.—D. José Pantoix Prades.
Fiscal suplente.—D. Mateo Escrig Cazador.
Secretario.

ESCUELAS NACIONALES:

Maestros.—D. Manuel Seguer Trilles y D.^a Antonia Nicolás Ordóñez.

Aceite
(Fábricas de)

Badenes Ribes (Pascual).
Bartoll Porcar (Francisco).
Garcés Escrich (Vicente).
Porcar Bonet (Salvador).
Porcar Ribes (Ramón).

Barberías

Gil Ribes (Cristóbal).
Ros Prades (Remigio).

Cal y yeso
(Fábrica de)

Gil Salvador (Avelino).
Martínez Ribes (Plácido).

Carnicería

Aicart Escrich (Juan Antonio).

Carpintería

Bernat Solsona (Francisco).

Comestibles

Cano Bagán (Fructuoso).
Martínez Ribes (Plácido).
Ribes Chiva (Federico).

Harinas

Chiva Nebot (José).
Pantois Prades (Antonio).

Herrería

Piñón Porcar (Juan).

Médico

Tomás Arnau (Juan José).

Molino harinero

Capdevila Porcar (Enrique).

Sociedad

Centro Agrícola.

FORCALL Villa perteneciente al partido judicial de Morella, con Ayuntamiento de 1.705 habitantes de hecho y 1.780 de derecho. Dista 12 kilómetros de la cabeza del partido y 128 de la capital, siendo la estación del ferrocarril más próxima la de Vinaroz, a 75 kms., situada en la línea de Valencia a Barcelona. Carretera de Morella a Alcoriza y a Olocau del Rey, y caminos vecinales a Todolella y La Mata de Morella. Servicio de autobuses a Morella y a Zorita del Maestrazgo. Celebra fiestas el 17 de ene-

ro y el 8 de septiembre. Es muy importante la industria algargatera y la producción de patatas y maderas. Teléfono municipal y giro postal. **61**

AYUNTAMIENTO:

Alcalde.
Secretario.—D. Agustín Pastor Pastor.

JUZGADO MUNICIPAL:

Juez.—D. José Llop Giner.

Juez suplente.—D. Pedro Miralles Viñals.

Fiscal.—D. Antonio Uldemolins Peñarroya.

Fiscal suplente.—D. On Agustín Boix Eixarch.

Secretario.

ESCUELAS NACIONALES:

Maestros.—D. Enrique Guerrero Vidal y D.^a Clara J. Catalá Gozálviz.
Notario.

Abacería

Ejarque Dobón (Antonio).

Aceite y vinagre

Peñarroya Barberá (Marcos).

Frasno Sabater (José).

Alpargatas

(Fábricas de)

Boldó Climent (Salvador).
Carceller Galindo (Joaquín).

Guarch Ripollés (Juan).
Polo Obón (Enrique).

Aves y huevos

(Especulador en)

Centelles Sales (Pedro).

Barberías

Ferrer Antolí (Elías).
Omedes Ferrer (Ramón).

Cacharrería

Bordas Peñarroya (Víctor).

Café

Bueso Monfort (Ramón).

Carpinterías

Ortí Balaguer (Manuel).
Pallarés Martí (Fernando).

Comestibles

Llop Giner (Herederos de Rafael).
Polo Obón (José).
Serret Miralles (Pedro).
Sociedad Cooperativa Casino San José.

Farmacia

Blanch Folch (Ernesto).

Ferretería

Obón Troncho (José).

Herrería y cerrajería

Castell Dosdat (Sinforiano).

Gascón Peñarroya (Domingo).

Guarch Jordán (Gabriel).
Guarch Molines (Juan).

Hojalatería

Moliner Carbó (Cristóbal).

Médico

Gascón Frau (Marcos).

Panaderías

Guarch Ripolles (Ramón).
Viñals Barberá (Ramón).

Pólvora y explosivos

Obón Troncho (José).

Practicante

Ferrer Antolí (Elías).

Sastrerías

Carbó Bonet (José).
Carbó Zapater (José).

Sociedad

Musical Santa Cecilia.

Tabernas

Bordas Peñarroya (Jaime).
Carbo Escorihuela (Antonio).

Ferrer Ferrer (José).
Ferrer Mampel (Francisco).

Ferrer Mampel (Joaquín).
Ferrer Urió (Joaquín).

Llop Giner (Domingo).
Llop Giner (Vicente).

Polo Obón (José).
Ulldemolins Molino (Joaquín).

Ulldemolins Segura (Ramón).

Tejidos

Boldó Climent (Salvador).
Rambla Ferrer (Francisco).

Telares mecánicos

Palos (Viuda de Domingo).
Polo Obón (José).

Veterinario

Alegre Palomo (Juan).

Zapatería

Peñarroya Gascón (Francisco).

FREDES Lugar perteneciente al partido judicial de Morella, con Ayuntamiento de 145 habitantes de hecho y 161 de derecho. Dista 30 kms. de la cabeza del partido y 105 de la capital, siendo la estación del ferrocarril más próxima la de Uldecona, a 32 kms., situada en la línea de Valencia a Barcelona. Camino vecinal a La Cenia. Celebra fiestas el 1.º de mayo y el 30 de junio. Produce, principalmente, cereales, patatas, habichuelas, pastos y maderas. **62**

AYUNTAMIENTO:

Alcalde.
Secretario.

JUZGADO MUNICIPAL:

Juez.—D. Alejandro Abella Villalta.

Juez suplente.—D. Benito Calduch Royo.

Fiscal.—D. Sebastián Verge Royo.

Fiscal suplente.—D. Juan Millán Prades.

Secretario.

ESCUELAS NACIONALES:

Maestros.—D.^a Rafaela Pérez Allepúz.

Café

Verge Royo (Ramón).

Practicante

Milian Prades (José).

FUENTE LA REINA Lugar perteneciente al partido judicial de Viver, con Ayuntamiento de 366 habitantes de hecho y 367 de derecho. Dista 18 kms. de la cabeza del partido y 60 de la capital, siendo la estación del ferrocarril más próxima la de Barracas, a 12 kms., situada en la línea de Valencia a Teruel y Calatayud. Camino vecinal a Villanueva. Celebra fiestas el primer domingo de septiembre. Está bañado por el río Maimona, y produce cereales, vinos, legumbres y hortalizas. **63**

AYUNTAMIENTO:

Alcalde.
Secretario.—D. Gonzalo Moliner Aroza.

JUZGADO MUNICIPAL:

Juez.—D. Antonio Moliner Villalba.

Juez suplente.—D. Juan B. Villalba Torán.

Fiscal.—D. Eusebio Torán Aroza.

Fiscal suplente.—D. Vicente Soriano Villalba.

Secretario.

ESCUELAS NACIONALES:

Maestros.—D. Germán Mora Santerio y D.^a María Planellas Jaume.

Albadero

Navarro Villalba (Joaquín).

Carnicería

Villanueva Molinos (Ramón).

Comestibles

Montes Villalba (Manuel).
Tamborero Villalba (Miguel).

Villanueva Moliner (Ramón).

Mercería

Tort Moliner (Emilio).

Practicante

Monferrer (Antonio).

Sastrerías

Villagrassa Salvador (Recaredo).

Zarzoso Torán (Donato).

FUENTES DE AYODAR Lugar perteneciente al partido judicial de Lucena del Cid, con Ayuntamiento de 332 habitantes de hecho y 349 de derecho. Dista 28 kms. de la cabeza del partido y 40 de la capital, siendo la estación del ferrocarril más próxima la de Caudiel, a 20 kilómetros, situada en la línea de Valencia a Teruel y Calatayud. Celebra fiestas el 3 de febrero y el 16 de agosto.

to. Está bañado por el río Fuentes, y produce maderas, nueces, miel, cereales y frutos. **64**

AYUNTAMIENTO:

Alcalde.
Secretario.—D. José Castillo Ferrer.

JUZGADO MUNICIPAL:

Juez.—D. Pascual Puerto Pérez.
Juez suplente.—D. Severino Gil Gimeno.
Fiscal.—D. Secundino Adelantado Serrano.
Fiscal suplente.—D. Juan Calpe Tamborero.
Secretario.

ESCUELAS NACIONALES:

Maestros.—D. José La-

cruz Izquierdo y D.^a Francisca Granell Zapater.

Abacerías

Adelantado Edo (Modesto).
Puerto Bon (Olegario).

Carpintería

Capilla Tamborero (A1-fredo).

Herrador

San Feliu (Rufino de).

Molinos

Gil Sabaters (Manuel).
Tamborero Gil (Ricardo).

GABIÉL Villa perteneciente al partido judicial de Viver, con Ayuntamiento de 964 habitantes de hecho y 1.046 de derecho. Dista 12 kms. de la cabeza del partido y 59 de la capital, siendo la estación del ferrocarril más próxima la de Navajas, a diez kilómetros, situada en la línea de Valencia a Teruel y Calatayud. Camino vecinal a la carretera de Valencia a Teruel. Celebra fiestas el 29 de junio y el primer domingo de septiembre. Tiene canteras de yeso; la baña el río Gaibiel, y produce almendras, aceite, cereales, vinos, higos y frutas. **65**

AYUNTAMIENTO:

Alcalde.
Secretario.—D. Benjamín Pastor Catalán.

JUZGADO MUNICIPAL:

Juez.—D. Manuel Capilla Sánchez.
Juez suplente.—D. Ramón Pérez Torres.
Fiscal.—D. Josefino Pérez Capilla.
Fiscal suplente.—D. Manuel Ramos Salvador.
Secretario.

ESCUELAS NACIONALES:

Maestros.—D. David Tortajada Rivas y doña María Concepción Roca Navarro.

Abarquero

Calvo Capilla (Victorino).

Aceite
(Fábricas de)

Crespo Ramos (Vicente).
Pérez Pérez (Manuel).
Pradas Esteban (Marcelino).
Salvador Tomás (Enrique).
Silvestre Silvestre (Joaquín).

Barbería

Torres Goli (José).

Cafés

Círculo Monárquico.
Rosas Tello (Rafael).

Carnicerías

Albero Plasencia (Emilio).
Castillo Barase (Manuel)

Carpinterías

Bolos Santafé (Manuel).
Plasencia Pérez (José).

Cesteros

Barases Pérez (Jesús).
Capilla Pérez (Miguel).

Comestibles

Pérez Pérez (Gregorio).
Sindicato Agrícola "La Unión".
Torres Salvador (Vicente).

Fonda

Silvestre Ramos (José).

Frutos

(Especulador en)
Capilla Martín (Ramón).

Gimeno Yuste (Francisco).

Herrerías

Crespo Castillo (Casildo).
Puig Ferrer (Vicente).

Médico

Herraez García (Mariano).

Molinos harineros

Adelantado Pérez (Hernenegildo).
Bolos Barases (Juan).

Parador

Persent Pérez (Vicente).

Practicante

Monteagudo Fabregat (José).

Sociedad

Círculo Monárquico.

Taberna

Pérez Martín (Pascual).

Tocinos y jamones

Pérez Castillo (Juan).

GATOVA Lugar perteneciente al partido judicial de Segorbe, con Ayuntamiento de 1.276 habitantes de hecho y 1.314 de derecho. Dista 18 kilómetros de la cabeza del partido y 60 de la capital, siendo la estación del ferrocarril más próxima la de Segorbe, situada en la línea de Valencia a Teruel y Calatayud. Carreteras a la de Teruel y a Segorbe, Liria y Betera. Servicio de autobuses a Liria y a Segorbe. Celebra fiestas el 23 de septiembre. Su producción la constituyen, principalmente, almendras, aceite, higos, hortalizas, trigos y pastos. Giro postal. **66**

AYUNTAMIENTO:

Alcalde.
Secretario.—D. Joaquín Ribera Silvestre.

JUZGADO MUNICIPAL:

Juez.—D. Jaime Tello Guillén.
Juez suplente.—D. Angel Sánchez Sierra.
Fiscal.—D. Ambrosio Angeles Navarré.
Fiscal suplente.—D. Guillermo Martínez Martínez.
Secretario.—D. Victoria-no Natividad Romero.

ESCUELAS NACIONALES:

Maestros.—D. Juan Bautista Martínez Gil y doña Ursula Cangas Larrimia.

Abacerías

Martínez Romero (Vicente).
Sánchez Sierra (Vicente).

Aceite
(Fábricas de)

Romero Navarro (Ramón).
Sánchez Berga (Vicente).
Sánchez Romero (Pilar).
Sánchez Sierra (Vicente).
Tarsillo (Herederos de Natividad).
Tello Guillén (Jaime).

Automóviles
(Línea de viajeros)

Gátova a Segorbe: Conce-

sionario: Pablo Martínez.

Barbería

Martínez Berga (Francisco).

Carnicerías

Sánchez Sierra (Vicente).
Sierra Romero (Ricardo).

Carpinterías

Catalán Hernández (Vicente).
Martínez Rosaura (Juan).
Suárez Aliaga (Enrique).

Harinas

Martínez Moliner (Pablo).
Martínez Verga (Adriano).
Sánchez Martínez (Angel).

Comestibles

Martínez Guillén (Manuel).

Herrerías

Martínez Sierra (Eustaquio).
Torrent Suárez (Angel).

Médico

Cáceres Sánchez (Antonio).

Panadería

Sánchez Martínez (Angel).

Practicante	Piquer Romero (Miguel). Sánchez Romero (Rafael).
Sánchez Sierra (Vicente).	
Tabernas	Tejidos
Martínez Romero (Vicente).	Guillén Martínez (Angel). Valls Vidal (Manuel).

GELDO Lugar perteneciente al partido judicial de Segorbe, con Ayuntamiento de 979 habitantes de hecho y 981 de derecho. Dista dos kilómetros de la cabeza del partido y 48 de la capital, siendo la estación del ferrocarril más próxima la de Segorbe, situada en la línea de Valencia a Teruel y Calatayud. Carreteras a Sagunto, Teruel, Zaragoza y Valencia. Celebra fiestas el 31 de agosto y 1.º de septiembre. Está bañado por el río Palancia, y produce, principalmente, patatas, trigo, aceite, tomates y maíz. Teléfono municipal y giro postal. **67**

AYUNTAMIENTO:	Silvestre Catalán (Miguel).
<i>Alcalde.*</i>	Barbería
<i>Secretario.</i> —D. Juan Tenol Benedicto.	Plasencia Albero (Francisco).
JUZGADO MUNICIPAL:	Comestibles
<i>Juez.</i> —D. Ramón Marín Muñoz.	Domenech (Salvador) Presidente Sindicato.
<i>Juez suplente.</i> —D. Aureliano Aparicio Cruzans.	Frutos
<i>Fiscal.</i> —D. Blás Sala Romero.	(Especulador en)
<i>Fiscal suplente.</i> —D. Manuel Serrano Lázaro.	Serrano Lázaro (Manuel).
<i>Secretario.</i>	Herrerías
ESCUELAS NACIONALES:	Eserig Fortea (Inocencio). Eserig Pastor (Francisco).
<i>Maestros.</i> —D.ª Josefa Moscardó Meliá.	Horno de pan
TELÉFONOS:	Ros Molina (Salvador).
D. Francisco Plasencia Al- berto.	Médico
Abacería	Palanca Navarro (José).
Ortín Torres (Manuel).	Panadería
Aceite	Ros Molina (Salvador).
(Fábricas de)	Practicante
Doñate Fuertes (Miguel).	Ruedas Bulsa (Vicente).
	Taberna
	Ortero Torres (Manuel).

HIGUERAS Lugar perteneciente al partido judicial de Viver, con Ayuntamiento de 252 habitantes de hecho y 279 de derecho. Dista 16 kilómetros de la cabeza del partido y 50 de la capital, siendo la estación del ferrocarril más próxima la de Caudiel, a diez kilómetros, situada en la línea de Valencia a Teruel y Calatayud. Carreteras a Caudiel y Paviás. Celebra fiestas el 8 de diciembre. Produce, principalmente, trigo, vino, pastos, maderas, higos, cera y miel. Giro postal. **68**

AYUNTAMIENTO:	mingo Lucas Adelantado. <i>Secretario.</i>
<i>Alcalde.</i>	ESCUELAS NACIONALES:
<i>Secretario.</i> D. Nicolás Castellote Castellano.	<i>Maestros.</i> —D.ª María Castelló Fuster.
JUZGADO MUNICIPAL:	Comestibles
<i>Juez.</i> —D. Francisco Serrano Alegre.	Lucas Barrachina (Esteban).
<i>Juez suplente.</i> —D. Manuel Ramos Barriol.	Practicante
<i>Fiscal.</i> —D. Manuel Gimeno Lucas.	Lázaro (Rafael).
<i>Fiscal suplente.</i> —D. Do-	

JANA (LA) Villa perteneciente al partido judicial de San Mateo, con Ayuntamiento de 2.023 habitantes de hecho y 2.076 de derecho. Dista ocho kilómetros de la cabeza del partido y 27 de la capital, siendo la estación del ferrocarril más próxima la de Vinaroz, a 20 kms., situada en la línea de Valencia a Barcelona. Carretera de Vinaroz a Morella, y caminos vecinales a San Mateo, Cervera del Maestre y Canet lo Roig. Servicio de autobuses a Vinaroz y Morella. Celebra fiestas el 28 de octubre. Principalmente produce cereales, aceite, algarrobas y vinos. Giro postal. **69**

AYUNTAMIENTO:	Barberías
<i>Alcalde.</i>	Balaguer Llatser (Julio). Gauxax Romeu (Clemente). Gauxax Verje (Manuel). Simó Aviñó (Hipólito). Viola Querol (José Vicente).
<i>Secretario.</i> —D. Sebastián Ripollés Querol.	Cacharrería
JUZGADO MUNICIPAL:	Prades Segarra (Modesto).
<i>Juez.</i> —D. José Vallés Saurina.	Cafés
<i>Juez suplente.</i> —D. Ramón Compte Querol.	Balaguer Romeu (Pedro Vicente). Sociedad Obrera. Valles Roca (Jacinto).
<i>Fiscal.</i> —D. Gabino Gargallo Prades.	Carpinterías
<i>Fiscal suplente.</i> —Don Francisco Gauxax Tolós.	Eroles Marco (Bernardino). Gauxax Romero (Joaquín).
<i>Secretario.</i> —D. José Vallés Granell.	Carros
ESCUELAS NACIONALES:	(Constructores de)
<i>Maestros.</i> —D. Manuel Balaguer Escuder.	Balaguer Vidal (Cornelio). Querol Eroles (Severino).
Aceites	Comestibles
(Fábricas de)	Caja Agrícola. Cooperativa San Isidro. Gembre Duch (Teresa).
Gargallo Compte (Genaro). Roca Vallés (Cipriano). Simó Plá (Ricardo). Sociedad Molino. Vera Vallés (Rogelio).	Farmacia
Aguardientes	Saura Bort (Jaime).
(Fábrica de)	Giros
Boix (Domingo).	(Cobrador de)
Alpargateros	Sierra Alcantara (Vicente).
Gauxax Balaguer (Joaquín). Gauxax Balaguer (José). Gauxax Llacher (José). Gauxax Llacher (Pedro).	

Herrerías
 Moliner Mestre (Manuel).
 Prades Ortí (Ramón).
 Sierra Plá (Rafael).

Hojalaterías
 Eroles Marco (Mariano).
 Ferrer Ferreres (José).
 Ferrer Ferreres (Pedro).

Lechería
 Prades (Ramón).

Médicos
 Solari Tamburini (Carlos).
 Vallés Gargallo (Jaime).

Mercería y paquetería
 Sierra Alcántara (Vicente).

Panaderías
 Balaguer Bayarri (Pedro).
 Ferreres Garcerán (Gaspar).
 Llatzer Eroles (Pascual).
 Salvador Ripollés (José).

Parador
 Vallés Roca (Jacinto).

Pastas para sopa
 (Fábrica de)
 Salvador Ripollés (José).

Pescaderías
 Juan Torrero (Angel).
 Verge Zaragoza (Vicente).

Practicante
 Guasch Eroles (Damián).

Sociedades
 Cazadores El Tordo.
 Montepío de San Isidro.
 Unión Agrícola.

Tejidos
 Bayarri Vallés (Jacinto).
 Saborit Fabregat (Salvador).

Tocino y jamones
 Gargallo Verge (Vicente).
 Varea Roca (Rafael).

Vinos y bebidas
 (Al por menor)
 Balaguer Prades (José).
 Boix Ferrer (Domingo).
 Lucas Barrachina (Joaquín).
 Salvador Vallés (José).

TELÉFONOS:
 D. Francisco S. Villanueva.

Aceites
 (Fábricas de)
 Barrachina Foch (Manuel).
 Campos Salvador (Joaquín).
 Cortés Navarro (Gabriel).
 Gallur Izquierdo (Emilio).
 Hernández Campos (Braulio).
 Sebastián Ara (Francisco).

Alpargateros
 Orday Paulo (Manuel).
 Osman Sancho (Agustín).

Banco
 Banco Español de Crédito.

Barberías
 Aliaga Ros (Manuel).
 Aliaga Ros (Ramón).
 Berganza Olidén (Manuel).
 Cortés Gimeno (Luis).
 Herrero Pérez (José).
 Navarro Aliaga (José).

Café
 Capilla Lázaro (Vicente).

Carnicerías
 Gallego Peidró (Manuel).
 Gallego Redón (Francisco).
 Monleón Gil (Javier).
 Sánchez Fraguas (Matilde).

Carpinterías
 San Roque Sánchez (José).
 Segovia Espuñ (José María).

Comestibles
 Barrachina Foch (Eliseo).
 Cebrián Benojos (Julio).
 Pérez Angel (Joaquín).
 "Sindicato Agrícola Divina Pastora".

Farmacia
 Borgoñón Solsona (Pedro P.).
 Gimeno Aicart (Vicente).

Frutos
 (Especulador en)
 Pérez Angel (Joaquín).

Harinas y cereales
 Sebastián Ara (Francisco).

Herrerías
 Ballester Ibáñez (José).
 García Rius (Vicente).
 Rodríguez Ibáñez (José).

Hojalatería
 Santolaria Martínez (Segundo).

Losetas hidráulicas
 (Fábrica de)
 Tarazona Bertolin (Manuel).

Médicos
 Ferrer Costas (Agustín).
 Gómez Garriga (Alfredo).

Molino harinero
 Castellote Esteban (José).

Panaderías
 Alepuz Fajardo (Trinidad).
 Gómez Gómez (Faustino).
 Rubio López (Francisco).

Paqueterías
 Aliaga Gómez (Salvador).

Paradores
 Monterde Sánchez (Vicente).
 Sebastián Villanueva (Francisco).

Practicante
 Castellote Esteban (José).

Sociedades
 Casino de Jérica.
 Círculo de Obreros Católicos.

Tabernas
 Albiach Ramos (Manuel).
 Alejandro Ferrer (Vicente).
 Chaucé Tello (Salvador).
 Lloria Mompó (Manuel).
 Pérez Monterde (Mariano).
 Sánchez Cortés (Manuel).
 Zaurin Ibañez (José).
 Zaurin Ibañez (Manuel).

Talabartero
 Pérez Soriano (Fernando).

Tejidos
 Barberá Pérez (Emilio).

Tejidos
 (Fábricas de)
 Ferrer Costa (Agustín).
 Badenas Barrachina (Rufino).

Yeso y ladrillos
 Benajes Aucejo (José).

Veterinario
 Narbón Fornas (Eduardo).

JERICA Villa perteneciente al partido judicial de Viver, con Ayuntamiento de 2.901 habitantes de hecho y 3.084 de derecho. Dista dos kilómetros de la cabeza del partido y 50 de la capital. Tiene estación del ferrocarril, situada en la línea de Valencia a Teruel y Calatayud. Carreteras a Teruel, Sagunto, Zucaina y Caudiel, y caminos vecinales a Vivee y Novaliches. Celebra fiestas el 5 de febrero y el tercer domingo de septiembre. Posee canteras de piedra; está bañada por el río Palancia, y produce aceite, patatas, vino, trigo, legumbres, hortalizas, peras y manzanas. La parte alta de la población conserva su carácter árabe y tiene calles estrechas y tortuosas; la parte baja, en cambio, es de calles y plazas amplias y con hermosos edificios. Telégrafo, teléfono y giro postal

70

AYUNTAMIENTO:
 Alcalde.
 Secretario.—D. Jesús Aliaga Gómez.

JUZGADO MUNICIPAL:
 Juez.—D. Eliseo Barrachina Boj.
 Juez suplente.—D. Salvador Tarazona Ordaz.
 Fiscal.—D. Vicente Tarazona Bertolin.
 Fiscal suplente.—D. José María Gómez Ordaz.
 Secretario. F. Alfredo Pintado Onzaló.

ESCUELAS NACIONALES:
 (Graduadas niños)
 Director.—D. Blás Font Cebolla.
 Maestros sección.—D. on Antonio Benito Vinaica.
 (Graduada de niñas)
 Directora.—D.ª Amelia V. Gil Sorribes.
 Maestras sección.—Doña Petra Pedro Zarzoso y doña Antonia González Cortazar.

Farmacia
 Borgoñón Solsona (Pedro P.).
 Gimeno Aicart (Vicente).

Frutos
 (Especulador en)
 Pérez Angel (Joaquín).

Harinas y cereales
 Sebastián Ara (Francisco).

Herrerías
 Ballester Ibáñez (José).
 García Rius (Vicente).
 Rodríguez Ibáñez (José).

Tabernas
 Albiach Ramos (Manuel).
 Alejandro Ferrer (Vicente).
 Chaucé Tello (Salvador).
 Lloria Mompó (Manuel).
 Pérez Monterde (Mariano).
 Sánchez Cortés (Manuel).
 Zaurin Ibañez (José).
 Zaurin Ibañez (Manuel).

Talabartero
 Pérez Soriano (Fernando).

Tejidos
 Barberá Pérez (Emilio).

Tejidos
 (Fábricas de)
 Ferrer Costa (Agustín).
 Badenas Barrachina (Rufino).

Yeso y ladrillos
 Benajes Aucejo (José).

Veterinario
 Narbón Fornas (Eduardo).

Fábrica de Hilados y Tejidos de Lana



Rufino Badenas Barrachina



Especialidad en lana para Alfombras

Tapices y lanas para labores



Dirección postal y telegráfica: « B A T A N »

JERICA (CASTELLON)

LUCENA DEL CID Villa, cabeza de partido judicial, con Ayuntamiento de 4.014 habitantes de hecho y 4.152 de derecho. Dista 33 kms. de la capital, siendo la de Castellón su estación del ferrocarril más próxima. Carreteras de Castellón, Puebla de Valverde, Teruel y Cortés, y camino vecinal a Aldeaneta. Servicio de autobuses a Castellón y Cortes de Arenoso. Celebra fiestas el 27 de septiembre. Tiene aguas medicinales, canteras de mármol negro y minas de plomo, calamina, carbón e hierro, algunas en explotación. Está bañada por el río Mijares, y produce cereales, patatas, legumbres, higos, pastos, maderas, hortalizas, queso, miel, cera y jamones. La villa se encuentra situada a 500 m. sobre el nivel del mar y sobre una peña, asomada al río que la baña. De marcado sabor árabe pueden verse en sus calles estrechas, pequeñas y tortuosas, aunque abundan también las calles amplias y los buenos edificios en la parte moderna de la población. Presenta la villa un conjunto pintoresco y alegre por la situación de la misma, y por la hermosa huerta que se extiende al pie de la peña donde se asienta la población. Telégrafo y giro postal. **71**

AYUNTAMIENTO:

Alcalde.
Secretario.—D. Enrique Mor D' Invernois.
Interventor.

JUZGADO DE INSTRUCCIÓN:

Juez. D. José Jimeneo Oleina.

Secretario Judicial.—Don Pablo Gómez Francés.

JUZGADO MUNICIPAL:

Juez.—D. Sebastián Prats Edo.
Juez suplente.—D. Joaquín Montolio Bon.

Fiscal.—D. Juan A. Mezquita Bonarres.

Fiscal suplente.—D. Aveilino García Domenech.

Registrador de la Propiedad.—D. Primitivo de Solé Arnés.

Notario.—D. Virgilio Sebastián Sánz.

ESCUELAS NACIONALES:

Maestros.—D. Antonio Ros Albiach, D. Marcial Alcón García D.^a Elisa Pérez Paul y D.^a Carmen Romero Almela.

SANIDAD CIVIL

Sub-delegado Medicina. D. Lauro Hernández Negro.

Abacería

Villach García (Manuel).

Abonos

Bartoll Segura (Vicente).
Segura Beltrán (José).

Aceites

(Fábricas de)

Nebot Gallén (Manuel).
Chiva Negre (Vicente).

Banco

Banco de Valencia.

Barberías

Nebot Bartoll (Miguel).
Palanques Franch (Angel).

Cafés

García Gil (Vicente).

VICENTE GARCIA
Cafe y Autos de Alquiler
Plaza de España.—LUCENA DEL CID (Castellón)

Sangüesa Sanahuja (José).
Tomás Nebot (Ginés).

Carnicerías

Fortanet Errando (Dionisio).
García García (Luis).
Nebot Aparici (Antonio).
Puerto Puerto (Saturnino).

Carpintería

Catalán Escrig (Joaquín).

Cementos

Gil Sangüesa (Daniel).

Comestibles

Beltrán Guillamón (Consuelo).

Negre Salvador (Francisco).
Segura Beltrán (José).

Confitería

Ribes Aparici (Bernardo).

Cordelería de esparto

Nebot Porcar (Salvador).
Negre Vall (Abel).
Sanguesa Ros (Ignacio).

Ebanista

Cebrián Pastor (Rogelio).

Farmacias

Prats Edo (Sebastián).
Vilar Torres (José María).

Ferreterías

Gómez Gil (Fermín).
Nebot Salvador (Alfredo).

Giros

(Cobrador de)

Gómez Gil (Fermín).

Harinas

(Fábrica de)

Cabedo Celades (Joaquín).

Herrerías

García Baselga (Manuel).
García Fortanet (Daniel).
Gargallo Castillo (Francisco).

Ibáñez Bartoll (Antonio).
Miralles Bachero (Fernando).

Nebot Palanques (Federico).

Hojalaterías

Villagrasa Olaria (José Juan).
Cerbelló Domenech (Angel).

Hueverías

García García (Joaquín).
García Nebot (Manuel).

Maderas

Beltrán Guillamón (Manuel).

Médicos

Hernández Negre (Lauro).
Olcina Ribés (Desiderio).

Molinos harineros

Gozalbo Vidal (Miguel).
Ibáñez Solsona (Wenceslao).
Lizondo Gómez (Saturino).
Nebot Granel (Decoroso).
Porcar Fabregat (Antonio).

Panaderías

Escrig Aparici (Ana).
Gonell Gual (Juan).
Nebot Chiva (Manuel).
Prades Herrando (Angel).

Paradores

Bartolín Eseng (Enrique).
Nebot Miralles (Antonio).

Pólvoras y explosivos

Gómez Gil (Fermín).

Practicantes

Bachero (Manuel I.).
Isidro Beltrán (Casimiro).
Nebot Bartoel (Miguel).

Serrería mecánica

Beltrán Guillamont (Manuel).

Sociedades

Cooperativa La Económica.
Defensa Agrícola (La).

Tabernas

Cabedo Celades (Antonio).
Gorroll Gual (Juan).

Tahona

Segura Beltrán (Eugenio).

Tejidos

Aparici Salvador (Miguel).
Fresa Rul (Miguel).
Gallén Monferrer (Enrique).
García Gozalbo (Angel).
Porcar Cabedo (Eduardo).

Tocinos y jamones

Nebot Palanqués (Enrique).
Porcar Villagrasa (Alvaro).

Veterinario

Lahoz Gómez (Tristán).

Zapateros

Bachero Fortanet (Teodoro).
Gallén Gallén (Eugenio).

pital, siendo la estación del ferrocarril más próxima la de Onda, a 20 kms., situada en la línea de Onda a Castellón. Celebra fiestas el 29 de abril y el 12 de octubre. Tiene canteras de mármol y yeso; está bañada por el río Villahermosa, y produce vinos, cereales, higos, legumbres, nueces, frutas, hortalizas, miel, cera y pastos. Giro postal

72

AYUNTAMIENTO:

Alcalde.

Secretario.—D. Manuel Cercós Folgado.

JUZGADO MUNICIPAL:

Juez.—D. Ramón García Cervellón.

Juez suplente.—D. Vicente Gallén Gasque.

Fiscal.—D. Francisco Chiva Sánz.

Fiscal suplente.—D. José Sánz Pradas.

Secretario.

ESCUELAS NACIONALES:

Maestros.—D.^a Josefa Lacort Gofí.

Abacerías

Chiva Granell (Vicente).
García García (Fernando).
Ibáñez Ibáñez (Fructuoso).

Barbería

Aguilar Cabero (José).

Café

Herrero Campos (José).

Carnicería

Guillamón Pradas (Antonio).

Carpinterías

Guillamón Tel (Recaredo).
Llach Llach (Manuel).

Comestibles

Sánz Ortells (Manuel).

Hojalatería

Gisbert Gisbert (Daniel).

Médico

Colom Colom (Manuel).

Practicante

Macián Macián (Ramón).

Tocino y jamón

Chivá San Felix Juan).

Vinos y aguardientes

Badenas Peris (Benjamín).

LLOSA (LA) Lugar perteneciente al partido judicial de Nules, con Ayuntamiento de 339 habitantes de hecho y 344 de derecho. Dista 11 kilómetros de la cabeza del partido y 30 de la capital, siendo la estación del ferrocarril más próxima la de Chilches, a dos kilómetros, situada en la línea de Valencia a Barcelona. Carretera de Valencia a Barcelona, y caminos vecinales a Almenara y Segorbe. Servicio de autobuses a Almenara y Vall de Uxó. Celebra fiestas el primer domingo de octubre. Su producción principal consiste en naranjas, arroz, almendras, frutas, hortalizas, aceite y cereales. Teléfono.

73

AYUNTAMIENTO:

Alcalde.

Secretario.—D. Francisco Ferrer Llopis.

JUZGADO MUNICIPAL:

Juez.—D. Joaquín Daniel Durá.

Juez suplente.—D. Joaquín Llopis Bueso.

Fiscal.—D. Ismael Fas Valls.

Fiscal suplente.—Don Francisco Sales Vilanova.

ESCUELAS NACIONALES:

Maestros.—D. Domingo Ponce Yimor y D.^a Isabel Martín García.

TELÉFONOS:

D. Felipe Llopis Sánz.

Abacería

Llopis Alcón (Joaquín).

Café

Centro Instructivo Musical.

LUDIENTE Villa perteneciente al partido judicial de Lucena del Cid, con Ayuntamiento de 1.055 habitantes de hecho y 1.078 de derecho. Dista 18 kms. de la cabeza del partido y 44 de la ca-

Panadería	Tabernas
Melchor Gozalbo (Ramón).	Llopis Sáenz (Felipe). Marús Duplá (Vicente).
Sociedad	Tahona
Instructiva Musical Santa Cecilia.	Melchor Gozalbo (Ramón).

MATA DE MORELLA (LA) Villa perteneciente al partido judicial de Morella, con Ayuntamiento de 586 habitantes de hecho y 633 de derecho. Dista 18 kms. de la cabeza del partido y 90 de la capital, siendo la estación del ferrocarril más próxima la de Vinaroz, a 70 kilómetros, situada en la línea de Valencia a Barcelona. Camino vecinal a Forcail. Celebra fiestas el 21 de enero, el 30 de julio y el 1.º de septiembre. Está bañada por el río Cantavieja, y produce trigo, centeno, patatas, almendras, nueces, hortalizas, miel y cera. Tiene minas de carbón, sin explotar. Giro postal.

74

AYUNTAMIENTO:

Alcalde.
Secretario.—D. Isidoro Espada Adell.

JUZGADO MUNICIPAL:

Juez.—D. Máximo Guimerá Plana.

Juez suplente.—D. Vicente Ferrer Monserrat.

Fiscal.—D. Miguel Roselló Pallarés.

Fiscal suplente.—D. Pedro Casanova Calvo.
Secretario.

ESCUELAS NACIONALES:

Maestros.—D.^a Teresa Domenech Reboll.

Abacerías

Piquer Royo (José).
Ripollés Monserrat (Francisco).

Alpargaterías

Casanova Calvo (Pedro).
Royo Carbó (Agustín).

Carnicerías

Eixach Valero (Marcos).
Ferrer Dosdat (Miguel).

Carpintería

Ortiz García (Emilio).

Comestibles

Monserrat Morralba (Andrés).
Sorrisbes Cruz (Gabriel).

Herrero-cerrajero

Sanmartín Ripollés (Manuel).

Médico

Loras Loras (Pedro).

Molinos harineros

Beltrán Beltrán (Blás Simón).
Calvo Sorolla (Pedro Miguel).

Tejidos

Guimerá Monfort (Evaristo).

AYUNTAMIENTO:

Alcalde.
Secretario.—D. Alfonso Guillén.

JUZGADO MUNICIPAL:

Juez.—D. Eduardo García Lázaro.

Juez suplente.—D. Francisco García Moliner.

Fiscal.—D. Constantino Gómez Arbella.

Fiscal suplente.—D. Francisco Gimeno Moliner.

ESCUELAS NACIONALES:

Maestros.—D.^a Josefa Torrejón García.

Carnicerías

García Castillo (Vicente).
García Gimeno (Francisco).

Carpintería

García Moliner (Elías).

Comestibles

Castillo Santamaría (Manuel).
Moliner Castillo (Agustín).
Sindicato Agrícola Católico.

Herrador

García Moliner (Manuel).

Molino harinero

Centelles Saborit (Saturina).

Panadería

Calvo Centelles (Pascual).

Practicante

Ordóñez García (Eliseo).

Sillero

Castillo Solsona (Francisco).

MONCOFAR Villa perteneciente al partido judicial de Nules, con Ayuntamiento de 2.421 habitantes de hecho y 2.416 de derecho. Dista cinco kilómetros de la cabeza del partido y 24 de la capital, siendo la estación del ferrocarril más próxima la de Nules, situada en la línea de Valencia a Barcelona. Carreteras de Valencia a Barcelona y a Vall de Uxó, y caminos vecinales a Chilches y a Nules. Celebra fiestas el 22 de julio y el 22 de octubre. Está bañada por el río Belcaire, y produce, principalmente, naranjas y cebollas, que exporta en grandes cantidades, y cereales, legumbres, frutos y hortalizas. Giro postal

76

AYUNTAMIENTO:

Alcalde.
Secretario.—D. Rogelio Chillida Choza.

JUZGADO MUNICIPAL:

Juez.—D. Ramón Canós Walls.

Juez suplente.—D. Wenceslao Vadillo Vilar.

Fiscal.—D. Juan Armero Muñoz.

Fiscal suplente.—Don Francisco García Martí.
Secretario.

ESCUELAS NACIONALES:

Maestros.—D. Francisco Silvestre Tena y D.^a Matilde Masip García.

Abacerías

Arnau Arnau (Andrés).
Cabedo Campos (José).

Abonos

Torres Esbri (Pedro).

Aguas minerales

Martí Martí (Pedro).

Pedro P. Martí y Martí

Agua de Corconte

Para Nefritis Riñón y

Diabetes

Emilio, 8

MONCOFAR (Castellón)

Alpargatería

Gómez (Manuel).

Manuel Gómez

Alpargatería—Calvario, 38
MONCOFAR (Castellón)

Barberías

Canós Bodí (Juan Bautista).

Canós Gabaldá (Francisco).

Café

Gómez Martí (Julián).

Carnicerías

Forner Bonig (Vicente).

MATET Lugar perteneciente al partido judicial de Segorbe, con Ayuntamiento de 631 habitantes de hecho y 639 de derecho. Dista 13 kilómetros de la cabeza del partido y 48 de la capital, siendo la estación del ferrocarril más próxima la de Segorbe, situada en la línea de Valencia a Teruel y Calatayud. Servicio de autobuses a Algimia de Almonacid. Celebra fiestas el 24 de junio y el primer domingo de octubre. Tiene canteras de piedra y yeso y minas de azogue, y produce aceite, almendras, cerezas, algarrobas, higos, patatas, vinos, cereales, legumbres, hortalizas, miel, cera y pastos. Giro postal.

75

González Clavel (Bautista).
Safont Ibañez (Vicente).

Carpinterías

Alemany Armero (Francisco).
Gil Leone (Vicente).
Guanter Peixó (Emilio).
Ruiz Benlloch (Pascual).

Comestibles

Arnau (Andrés).

ANDRÉS ARNAU
TIENDA de COMESTIBLES
Trinidad, 13
MONCOFAR (Castellón)

Fabregat Guillamón (José).
Gómez Martí (Manuel).
Martí García (Pedro).
Martí Martí (Eugenio).
Sindicato La Prosperidad
Villar (Agustín).

Agustín Villar ◀
▷ **Comestibles**
S. VICENTE, 1
MONCOFAR (Castellón)

Contadores eléctricos

Alós Alós (Vicente Ramón).
Gabaldá García (Antonio).

Droguerías

Armero Muñoz (Juan).

Juan Armero
Droguería—Calle del Medio, 27
MONCOFAR (Castellón)

Martí Martí (Pedro P.).
Safont (Vicente).

Vicente Safont Dosda
Droguería de
Santa Magdalena
San Pascual, 10
MONCOFAR (Castellón)

Farmacia

López Borrego (Francisco).

Guarnicionero

Jiménez Tarin (Antonio).

Harinas

Isach Vilar (Antonio).

Herrerías

Clocent Miralles (Antonio).
Guanter Peixó (Eduardo).
Silvestre Romero (Rafael).

Lecherías

Alós Arnau (Alvaro).
Balaguer Ventura (Vicente).

Médico

Cabanes Rius (Jerónimo).

Paja y cebada

Martí Espinós (Hermínio).

Panaderías

Beltrán Agramunt (Joaquín).
Cubedo Campos (José).
Isach Vilar (Antonio).
Llopis Llopis (Teresa).

Practicante

Canos Gavaldá (Francisco).

Sociedades

Benéfica (La) de socorros mutuos.
Casino Recreativo.
Casino Unión.
Centro Obrero Agrícola.
Cooperativa de Obreros Agrícolas.
Humanitaria (La) de socorros mutuos.
Patronal de Cosecheros de naranja.
Pósito de Pescadores y marineros.
Sindicato Agrícola.
Sociedad Colombófila.
Unión Musical.

Tabernas

Alemany Paradis (Francisco).
Espinós Canós (Mariana).
Jiménez Tarús (Antonio).
Isach Julia (Castora).
Martí Juliá (Manuel).
Rius Benlloch (Miguel).

Tejidos

Julián Renau (Vicente).

Ultramarinos

Alabés Millar (Bautista).
Millar Zaragoza (Agustín).

BAUTISTA ALABES MILLAR
Ultramarinos y venta de toda clase de piensos
ESPECIALIDAD EN VINOS
CALLE DEL MURO, 15
MONCOFAR (CASTELLÓN)

MONTAN Villa perteneciente al partido judicial de Viver, con Ayuntamiento de 930 habitantes de hecho y 1.129 de derecho. Dista 16 kilómetros de la cabeza del partido y 56 de la capital, siendo la estación del ferrocarril más próxima la de Caudiel, a 12 kms., situada en la línea de Valencia a Teruel y Calatayud. Carreteras de Jérica a Zucaina y de Caudiel a Montanejos. Servicio de autobuses a Caudiel y Montanejos. Celebra fiestas el 20 de agosto y el tercer domingo de septiembre. Tiene aguas medicinales, canteras de yeso y minas de hierro, y produce, principalmente, patatas, aceite, legumbres, uvas y frutos. Giro postal. **77**

AYUNTAMIENTO:

Alcalde.
Secretario.—D. Joaquín Ferreras Beltrán.

JUZGADO MUNICIPAL:

Juez.—D. José Montolio Bon.
Juez suplente.—D Rufino Navarro Martín.
Fiscal.—D. Rosendo Gil Gil.
Fiscal suplente.—D José Navarro Gil.
Secretario.

ESCUELAS NACIONALES:

Maestros.—D. Pablo José Nebot Calpe y D.ª Amalia Nebot Gómez.

Aceites

(Molinos de)

Gil Bayo (Miguel).
Gil Gil (Rosendo).
San Bernardo (Antonio de).
Tuzón Badenas (Juan).

Barbería

Bou Fornas (Vicente).

Cafés

Gil Gimeno (Vicente).
Gil Veá (David).

Carnicería

Tuzón Garcés (Peregrín).

Carpintería

Macian Griñón (Francisco).

Comestibles

Bonet Juan* (Peregrín).

Gayete Navaro (Vicente).
Gil Cebrián (Vicente).
Huerta Gil (José María).
Ibáñez Gil (Manuel).
Ibáñez Pons (Cándido).
Martín Navarro (Miguel).
Navarro Frías (Manuel).

Herrero-cerrajero

Badía Martín (Teresa).

Médico

Sánz Bermell (José).

Molinos harineros

Bernardo Gil (Matías de).
Santolaria Gimeno (Antonio).
Tuzón Martín (Mariano).

Practicante

Bou (Vicente).

Ropas hechas

Gil Veá (David).

Tejidos

Navarro Veá (Eliseo).

Tocinos y jamones

Fornas Tuzón (Francisco).
Tuzón Garcés (Bernardo).
Tuzón Rayo (Juan).

Veterinario

Gil Gil (Rosendo).

Yeso (Fábrica de)

Barrachina Torres (Joaquín).

MONTANEJOS Lugar perteneciente al partido judicial de Viver, con Ayuntamiento de 946 habitantes de hecho y 946 de derecho. Dista 23 kms. de la cabeza del partido y 53 de la capital, siendo la estación del ferrocarril más próxima la de Caudiel, a 18 kms., situada en la línea de Valencia a Teruel y Calatayud. Carretera de Montán a Jérica, y servicio de autobuses a Caudiel. Celebra fiestas el 28 de julio y el 7 de septiembre. Está bañada por el río Mijares, y produce vino, aceite, patatas, legumbres, cereales, frutos, hortalizas, pastos y maderas. Teléfono municipal y giro postal. **78**

AYUNTAMIENTO:*Alcalde.**Secretario.*—D. Eliseo Rico Iguel.**JUZGADO MUNICIPAL:***Juez.*—D. Constantino Fernas Sánz.*Juez suplente.*—D. Miguel Catalán Peidró.*Fiscal.*—D. Manuel López Moliner.*Fiscal suplente.*—D. José Monsergas Fornas.
*Secretario.***ESCUELAS NACIONALES:***Maestros.*— D. Joaquín Esteve Izquierdo y doña Dolores Montón García.**Abacería**

Ventura Ventura (Juan).

Abonos

Alexandré Chaurá (Fernando).

Aceites
(Prensas de)

Macías Badenes (Manuel).

Milc6 Colomer (Ramón).
Salvador Montesinos (Heliodoro).**Autom6viles**

(Línea de viajeros)

Montanejos a Caudi. Concesionario: Manuel Macías.

Calderero

Milco Calpe (Pedro).

Cal y yeso
(Fábrica de)

Bau Más (José).

CarniceríaMartí Costea (Emilio).
Señer Fornas (José Manuel).**Carpinterías**Fornas Sauz (Constantino).
Morte Bull (Ramón).**Comestibles**Gómez Mateo (Rafael).
Marsenga Fornas (Gerardo).Marzal Piches (Francisco).
Peir6 Collado (Francisco).
Sociedad Cooperativa (El Porvenir).**Confitería**

Torres Blesa (Germán).

Herrero-cerrajero

Calpe Bertolín (Julián).

Médico

Ricos Villaplana (Vicente).

Panadería

Moya García (Manuel).

Parador

Gil Peir6 (Joaquín).

Practicante

Descalso Tamborero (Severino).

Tejidos

Izquierdo Catalán (Francisco).

Tamborero Villalba (Benito).

MORELLA Ciudad, cabeza de partido judicial, con Ayuntamiento de 6.162 habitantes de hecho y 6.257 de derecho. Dista 107 kms. de la capital, siendo la estación del ferrocarril más próxima la de Vinaroz, a 63 kms., situada en la línea de Valencia a Barcelona. Carreteras de Alcoriza, Venta del Aire, Castellón, Zaragoza y Vinaroz, y caminos vecinales a Villafranca del Cid, Zorita del Maestrazgo y Forcall. Servicio de autobuses a Vinaroz y a Forcall. Celebra fiestas el tercer sábado de septiembre, 7 de enero y 15 de agosto. Tiene aguas medicinales, minas de carbón, ganadería de reses bravas y fábricas de aceite, curtidos, géneros de punto, hilados de lana y algodón, mantas, paños, pastas para sopa, tejidos, tintes, aprestos, toquillas, etc., produciendo, principalmente, legumbres, cereales, patatas, almendras, nueces, cerezas, pastos, maderas, carbón vegetal, miel, cera y quesos.

La ciudad de Morella posee el término municipal más extenso de toda la provincia. La población descansa sobre una montaña, extendiéndose las edificaciones en forma de abanico. Junto a las callejas tortuosas y estrechas, se ven amplias vías de moderno trazado, viéndose, igualmente, hermosos edificios, palacios y antiguos caserones. Una muralla cerca la población, y en todo lo alto un castillo, hoy en ruinas, contribuye a darle a la ciudad un aspecto alegre y pintoresco. Teléfono y giro postal. **79**

**FABRICACION DE TODA CLASE DE FAJAS
EN ESTAMBRE, LANA Y SUS MEZCLAS
ESPECIALIDAD EN TODA CLASE
DE COLORES Y CALIDADES FINAS**



M. ORTÍ GASULLA

Morella (Castellón)

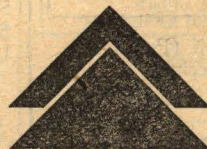

Benjamín Beser Segura

Fabricación de géneros de punto

Especialidad en toquillas, manteletas, pelerinas, chales y chales para niño, de lana, mecha y estambre. Fábrica de telares mecánicos. Especialidad en popelines, sargas, charmelinas, gamuzas, sultana, alforjas, y mantas de lana, estambre y mezclas. Toda clase de patenes, driles, lanillas y costales. Sultana para camas turcas.

Fábrica: Cuesta Soñer, 1 y 3. Despacho: San Nicolás, 25.

MORELLA

(Castellón)

AYUNTAMIENTO:

Alcalde.
Secretario.—D. Amado Tena Tena.
Interventor.

JUZGADO DE INSTRUCCIÓN:

Juez.—D. Antonio Cano Sañudo.
Secretario judicial.—Don Rutilio Monforte y Raya.

JUZGADO MUNICIPAL DE MORELLA:

Juez.—D. Tomás Ramón Pastor.
Juez suplente.—D. Francisco Blasco Ferreres.
Fiscal.—D. José Vives Polo.
Fiscal suplente.—D. Matías Sangüesa Guimerá.
Secretario.

JUZGADO MUNICIPAL DE HERBES:

Juez.—D. Manuel Pallarés Segura.
Juez suplente.—D. José Pallarés Guimerá.
Fiscal.—D. José Villalta Guasch.
Fiscal suplente.—D. Luis Ibáñez Andreu.
Secretario.
Registrador de la Propiedad.—D. Luis Noguera Turón.
Notarios.—D. José Sancho Buñuel, D. Luis Pérez Ordoy y Lapeña y D. Evaristo Suárez del Otero y Aguirre.

ESCUELAS NACIONALES:

Maestros.—D. Joaquín

Gresa Montoliú, D.^a Encarnación Gálvez Ferrer y D.^a María J. Escribá Orrios.

SANIDAD CIVIL:

Subdelegado de Medicina.—D. Plácido Milian Loscos.
Subdelegado de Farmacia.—D. Enrique Segura Fuster.

TELÉFONOS:

D. Clemente Marín Bonll.

Abogados

Sancho Sañudo (Pedro).
Serran y Ruiz de la Puente (José).

Aceite y vinagre

Gisbert Lecha (José).
Grau Boix (Manuel).

Agentes comerciales

Aguilar Corcuera (Miguel).
Ferreres Giménez (Juan).
Querol Royo (José).
Rallo Figols (Julio).

Aguardientes (Fábrica de)

Borrás Boris (Agustín).

Fábrica de Aguardientes y Licores
AGUSTIN BORRAS
MORELLA — (Castellón)

Automóviles (Líneas de viajeros)

Morella a Alcañiz. Concesionario: José Cases.

Morella a Cintorres. 15 km. Concesionario: Gabriel Almela Temprano.
Morella a Vinaroz. 66 kilómetros. Concesionario: La Hispano Suiza del Maestrazgo. S. A.
Morella a Zorita del Maestrazgo. 25 km. Concesionario: Mampell y Martí.

Bancos

Banco de Crédito de Zaragoza.
Banco Español de Crédito.
Banco de Tortosa.

Barberías

Membrado Artola (Ramón).
Viñals Sancho (Tomás).

Cafés

Masiá Boix (Juan).
Orti Obiol (Jaime).

Calzados

Pascual Boix (Manuel).

Carbonería

Mestre Plá (Domingo).

Carpinterías

Adell Guimerá (Manuel).
Adell Martí (José).
Adell Sebastiá (Marcos).
Celma Celma (Celestino).
Estupiña Puig (Julían).
Gamundi Rallo (Joaquín).
Gamundi Centelles (Simón).
Miliau Gamundi (José).
Orti Casanova (Manuel).

Cereales y harinas

Carbó Carbó (Teresa).

Llisterrí Carceller (Francisco).
Moya Carbó (Silvestre).

Confitería

Andrés Miró (Joaquín).

Chocolate (Fábrica de)

Ortí Alléuz (Manuel).

Electricidad (Fábrica de)

Electra del Maestrazgo.

Fajas (Fábricas de)

Aguilar Orti (Eliseo).
Llisterrí (Miguel).
Ortí Gasulla (M.).
Rallo Figols (Tomás).
Sabater (Juan Bautista).

Farmacias

Adell Guimerá (Salvador).
Martí Martí (Francisco).

Ferreterías

Amela Fuster (Romualdo).
Domenech Climent (Pedro).
Manero Pallarés (Antonio).

Gaseosas (Fábricas de)

Andrés Miró (Joaquín).
Masiá Boix (Juan).
Ortí Albiol (Jaime).

Géneros de punto (Fábrica de)

Beser (Benjamín).

Herrerías y cerrajerías

Esteve Andrés (Luis).

Esteve Beltrán (Pablo).
Ferrer Boix (Juan).
Garcés Jocles (Ramón).
García Pitarch (Federico).
Martí Adell (José).
Montserrat Conesa (Gabriel).
Querol Ferrer (Vicente).
Querol Ortí (Daniel).
Royo Rallo (Antonio).

Hilados

(Fábrica de)

Adell Guimerá (Fidel).

Hojalaterías

Gasulla Beltrán (Severino).
Meseguer Tomás (José).
Viñals Traver (Francisco)

Huevería

Pallarés Ferrás (José).

Imprenta

Carceller Baguena (Valeriano).

Losetas hidráulicas

(Fábrica de)

García Querol (Francisco).

Loza ordinaria

Bonfill Domingo (María).

Maderas

Maderera Pereroles (S. A.).

Material eléctrico

Eléctrica Morellana (S. A.).

Médicos

Millán Loscos (Plácido).
Remon Pastor (Tomás).

Molinos harineros

Amela (Hijos de Juan).
Borrás Pascual (Domingo).
Conesa Guimerá (Francisco).
Martí Prats (Julián).
Matutano Gil (Luis).

Panaderías

Carceller Centelles (Enrique).
Sapeira Beltrán (Joaquín).
Segura Mestre (Francisco).
Valero Ferrer (Sebastián).

Paqueterías

Carceller Baguena (Miguel).
Carceller Bonell (Manuel).
Guimerá Martí (Rodrigo).
Ortí Mampel (Tomás).

Paradores

Amento Espada (Evaristo).
Antolí (Viuda de Elías).
Estupiña Puig (Julián).
García Ferrer (Ramón).
Grau Boix (Manuel).
Puig Roca (José).
Sebastiá Pitarch (Tomás).

Pieles del país
(Especulador en)

Guimerá Martí (Rodrigo).

Pólvora y explosivos

Llisterri (Hijos de Miguel).
María Chillida (Matías).

Pompas fúnebres

Segura Querol (Ricardo).

Practicantes

Adell Prades (Juan).
Marín (Clemente).

Quincalla

Beltrán Ferrer (Pascuala).

Relojerías

Blasco Ejarque (Manuel).
García Mestre (Ramón).

Sastrerías

Amela Lisbona (Manuel).
Celma Allepuz (José).
Meseguer Sales (Antonio).
Sebastiá Ibáñez (Salvador).

Silleros

Moya Boix (Joaquín).
Pascual Boix (Vicente).
Royo Rallo (Elías).

Sociedades

Círculo Juventud Jaimista.
Círculo Mercantil Agrícola Industrial.
Círculo Unión Liberal.
Club Deportivo.
Sindicato y Cámara Agrícola.
Unión Morellana.

Soldadura autógena

Esteve Andrés (Luis).
García Pitarch (Federico).
Royo Rallo (Antonio).

Tahonas

Ferreres Porcar (León).
Moya Centelles (Vicente).
Ortí Carceller (Tomás).
Segura Mestre (Francisco).

Tejas
(Fábricas de)

Aguilar Bel (Tomás).

Mestre Barberá (Julián).
Millán Ferrás (Bautista).

Tejidos

Blasco Ferreres (Eduardo).
Centelles Centelles (Fidel).

Benjamín Conesa

oooooooooooooooo

Fábrica de Tejidos
de algodón

Especialidad en patenes,
delantales cocina
y pañuelos de bolsillo
Entimoneda

MORELLA
(Castellón)

Ferrer Mora (Mariano).
Guardiola Gamundi (José).
Mestres Colom (Fidel).
Millán Loscos (Julio).
Pitarch Guardiola (Miguel).
Querol Palos (Manuel).

Tejidos

(Fábricas de)

Beser Segura (Benjamín).
Conesa (Benjamín).
Facundo Expósito (Juan).
Gisbert Lecha (Manuel).
Llisterri (Hijo de Miguel).
Querol (Juan Antonio).
Rallo Figols (Tomás).
Sabater (Juan Bautista).

Sastre Villuendas (Serafín).
Villuendas Monserrat (Juan).

Tintorerías

Adell Guimerá (Fidel).
Ferrerres Millán (Francisco).

Tocinos y jamones

Diago Meseguer (Enrique).
Royo Celma (Miguel).

Transportes

Hispano Suiza del Maestrazgo (La) S. A.

Ultramarinos

Gasulla Gallén (Juan).
Moya Centelles (Vicente).

Veterinario

Viñeta Verges (Amadeo)

Vinos y licores

Adell Ripollés (Ramón).
Adell Vives (José).
Centelles Sales (Concepción).
Guimerá Vingos (Silvino).
Millán Llisterri (Manuel).
Pedra Miralles (Bautista).
Querol Membrado (Francisco).
Segura Martí (Manuel).

Zapateros

Ortí Adell (José).
Ortí Celma (Julián).
Prats Giner (Tomás).

Tomás Rallo Figols

FABRICA DE TEJIDOS
ESPECIALIDAD EN FAJAS DE LANA Y ESTAMBRE

MORELLA (Castellón)

Juan Bautista Sabater

Fabricación de fajas de lana y algodón

::: Patenes y delantales de cocinas :::

MORELLA
(CASTELLON)

NAVAJAS Lugar perteneciente al partido judicial de Segorbe, con Ayuntamiento de 948 habitantes de hecho y 983 de derecho. Dista tres kilómetros de la cabeza del partido y 56 de la capital. Tiene estación del ferrocarril en la línea de Valencia a Teruel y Calatayud. Caminos vecinales a Gaibiel, Segorbe, Altura y Vall de Almonacid, y servicio de autobuses a Cueva Santa y Segorbe. Celebra fiestas el tercer domingo de septiembre. Posee aguas medicinales; está bañado por el río Palancia, y produce aceite, vino, hortalizas, legumbres, patatas y frutas. Teléfono municipal y giro postal. **80**

AYUNTAMIENTO:

Alcalde.
Secretario.—D. Bernardo Angel Badal.

JUZGADO MUNICIPAL:

Juez.—D. Rafael Muñoz Torralba.
Juez suplente.—D. Antonio Escrig Barrachina.
Fiscal.—D. Francisco Martínez Escrig.
Fiscal suplente.—D. José María Gil Aucejo.
Secretario.

ESCUELAS NACIONALES:

Maestros.—D. Joaquín Ajado Gil y D.^a Manuela Raz Adan.

Abacería

Blasco Calpe (Pedro).

Aceites

(Especuladores en)

Aucejo Aucejo (Fulgencio).
Tello Salcedo (Manuel).

Aceites de oliva

(Fábricas de)

Alegria Villalba (Vicente).
Blasco Plantado (Eduardo).
Gil Aucejo (Joaquín).
Muñoz Torralba (Rafael).
Tello Casel (Herederos de Ramón).
Torres Escrig (Gaspar).

Agente comercial

Simón Martínez (José).

Alpargatas

(Talleres de)

Carrión Rodríguez (Espe-
ranza).
Collado Calpe (Francisco).
Rodríguez Rodríguez (José).

Automóviles

(Línea de viajeros)

Navajas al Santuario de la Cueva Santa. 17 ki-
lómetros. Concesionario:

José María Martínez.

Aves y caza

Collado Tello (Manuel).
Collado Tello (Vicente).
Escrig Monzonis (Manuel).

Baños

(Casa de)

Llop Lizart (Jaime).

Barberías

Bonet Martínez (Pedro).
Muñoz Torres (Rafael).
Plantado Blasco (Carlos).

Cafés

Aucejo Blasco (Nicolás).
Café Musical de Navajas.

Cal y yeso

Torrés Pérez (Vicente).
Sandalinas Martín (Vi-
cente).

Carbonerías

Alegria Castillo (Rafael).
Aucejo del Toro (Vicente).
Collado Tello (Manuel).
Muñoz Torralba (Manuel).

Carnicerías

Aucejo Molins (Joaquín).
Mañez Aguilar (Silvino).
Sánz Torres (Joaquín).
Tello Martínez (Manuel).
Torres Escrig (Gaspar).

Carpinterías

Arandiga Guaita (José).
Blasco Gil (José).

Comestibles

Aucejo Blasco (Manuel).

Cosario

Bonet Sánz (Luis).

Droguería

Roselló Campos (José).

Frutos

(Especuladores en)

Aucejo Aucejo (Fulgencio).
Aucejo Barrachina (Sera-
fin).

Ganados

(Trajante en)

Torres Escrig (Gaspar).

Harinas

Aucejo Aucejo (Fulgencio).

Herreros y cerrajeros

Martínez Aucejo (Fran-
cisco).
Santos Benajes (José de
los).

Lecherías

Alegria Villalba (Vicente).
Rodríguez Granell (Ma-
nuel).
Tello (Rafael).

Losetas hidráulicas

(Fábricas de)

Sandalinas Martín (Vi-
cente).
Torres Pérez (Vicente).

Maestro albañil

Torres Escrig (Gaspar).

Médico

Vercher Viñoles (Eusta-
quio).

Molino harinero

Blasco Blasco (Vicente).

Panaderías

Escrig Plantado (José).
González Bonora (Fran-
cisco).
Molins Gimeno (Rafael).
Sáez Gascón (Ramón).

Pescaderías

Aucejo Benet (Antonio).
Bellido Beltrán (Agustín).

Practicante

Roselló Campos (José).

Sociedades

Centro Republicano.
Peña Valenciana.
Unión Musical.

Tabernas

Escrig Plantado (José).

Zapatero

Rodríguez Rodríguez
(José).

NULES Villa, cabeza de partido judicial, con Ayun-
tamiento de 6.382 habitantes de hecho y
6.197 de derecho. Dista 17 kms. de la cabeza del
partido. Tiene estación del ferrocarril en la línea de
Valencia a Barcelona. Carreteras a Soneja, Burriana,
Castellón, Teruel, Sagunto, Onda, Alfondiguilla, Villa-
vieja, Vall de Uxó, Artana y Eslida, y caminos vecina-
les a Bechi y Moncófar. Servicio de autobuses a Burria-
na, Artana, Castellón, Moncófar, Vall de Uxó, Villa-
rreal y Villavieja. Celebra fiestas el 24 de agosto y el
segundo domingo de octubre. Su producción principal
consiste en vino, algarrobas, almendras, aceite, na-
ranjas, arroz, legumbres y hortalizas. Telégrafo, telé-
fono y giro postal. **81**

AYUNTAMIENTO:

Alcalde.
Secretario.—D. Enrique Prades Ramos.
Interventor.—D. Luis García Montero.

JUZGADO DE INSTRUCCIÓN:

Juez.—D. Humberto Me-
lero Carrillo.
Secretario judicial.—Don Anibal Vidal Ribera.
Oficial habilitado.—Don Santiago Herrero Blasco.

JUZGADO MUNICIPAL:

Juez.—D. Juan B. Gimé-
no Gaya.

Juez suplente.—D. Gon-
zalo Moros Gozalbo.

Fiscal.—D. Vicente R.
Arambuel Huesa.

Fiscal suplente.—D. To-
más Miralles Climent.

Secretario.—D. Ignacio
Aracil Sirvent.

*Registrador de la Pro-
piedad.*—D. Rafael Insa
Sagristán.

Notario.—D. Lamberto
Castel Torrejón.

ESCUELAS NACIONALES:

Maestros.—D. José Pé-
rez Marfull, D.^a María del
Pilar Villarroya Izquierdo,

Baños de Villavieja de Nules

(CASTELLON)

SITUACION.—En el pueblo de su nombre y a pocos metros sobre el nivel del mar, entre la hermosa y fértil huerta de Castellón, a 20 kilómetros de esta población y 50 de la de Valencia, hállase emplazada esta estación balnearia.

MANANTIALES.—Ocho, y con temperaturas que fluctúan entre 29° y 47° C. Explotados por los siguientes propietarios:

- D. Pedro Paradells, de los Baños Hotel Cervellón.
- Herederos de D. Domingo Galofre, de las Termas Galofre.
- Señores López Hermanos, de los de la Estella.
- Señora Viuda de D. Pedro Alcázar, de los de Miramar.
- D. Florencio Montlleó, de los de Florencio Montlleó.
- D. Francisco Orenga, de los de San José.
- D. Vicente Almela, de los de El Canónigo.
- D. Vicente Vivo, de los de Rosa la del Grao.

CLASIFICACION.—El agua en bebida de la “Fuente Caldas” está clasificada de: clorurado-sódica, variedad sulfatada. La de “Los Pozos” de sulfatado-cálcica, variedad clorurada.

TEMPORADA OFICIAL.—Del 15 de mayo al 15 de junio. Del 15 de agosto al 10 de octubre. Por Real orden de 20 de abril de 1892, estos Baños están autorizados para permanecer abiertos todo el año y, por lo tanto, se reciben enfermos en toda época.

ITINERARIO.—Por ferrocarril hasta la estación de Nules, Villavieja, línea de Valencia a Barcelona. De Nules a Villavieja hay dos kilómetros de carretera que se recorren en automóvil.

EXCURSIONES.—Pueden hacerse a todos los pueblos de La Plana; para visitar en Burriana las interesantes obras del puerto, en Villarreal el Convento de Franciscanos, en el cual está enterrado San Pascual, etc.

MEDICO DIRECTOR.—D. Angel Nieto Méndez, el cual reside fuera de las temporadas oficiales en La Coruña, siendo el médico-director auxiliar D. Jorge Mateo Serrano, con residencia fija en la localidad.

D.^a Pascuala Santerio Mon-
dragón y D.^a Carmen Sedra
Malo.

SANIDAD CIVIL:

Subdelegado Medicina.
D. José Almela Rochera.
Subdelegado Farmacia.
D. Abilio Miralles Prats.

TELÉFONOS:

D.^a Carmen Viniarta To-
rres.

Abacerías

Bomboi Bruno (María
Rosa).
Recatalá Brach (José).
Vicent Palmer (Manuel).

Abonos

Ribelles Gozalbo (Ramón).

Aceite y vinagre

Romero Espinosa (Anto-
nio).
Serra López (Gonzalo).
Vinas Caballer (Pascuala).

Agentes comerciales

Beltrán Adsuara (Ramón).
Gomis Martí (Joaquín).
Muñoz Valls (Evaristo).
Penalba Plana (Amparo).

Alpargateros

Ibáñez Rufina (Pascual).
Navarro Ceranuelo (Vi-
cente).
Palacios Martí (Carmen).

Automóviles

(Líneas de viajeros)
Nules a Burriana km 6'500
Concesionario: D. Artu-
ro Valero Ballés.
Nules a Eslida km. 18.
Concesionario: S. A. La
Hispano de Fuente En
Segures.

Aves y caza

Alegre Romero (José).
Bruno González (Pascual).
González Igualada (Igna-
cio).
Ibáñez Villalba (Vicente).
Ibáñez Vilar (Amparo).
Sorrribes Falcó (José).
Vilar Huguet (José).
Villalba Igualada (Pas-
cual).

**Balnearios de aguas me-
dicinales**

Baños Hotel Cervellón.
Baños de La Estrella.

Baños de Miramar.
Baños de Monntlleó.
Baños de San José.
Baños de El Canónigo.
Baños de Rosa la del Grao.
Baños Termas de Galofre.
Baños de Villavieja.
Mateo (Jorge).

Bancos

Banco de Valencia.
Banco Vizcaya.

Barberías

Bruno Gozalbo (José Ma-
ría).
Castelló Agost (Miguel).
Fancha Tel (José).
Ferrando Ibáñez (Barto-
lomé).
Martínez Gozalbo (Vi-
cente).
Martínez Segarra (Vi-
cente).
Moler Romero (Vicente).
Planelles González (Vi-
cente).
Valls Darás (Facundo).
Valls Darás (Miguel).
Valls Personat (Vicente).

Bicicletas

Carbonell Canós (José Ma-
ría).
Dorai Bruno (Manuel).
Planelles Roselló (Juan).

Botas y pellejos

Jiménez Mollar (Joaquín).

Cafés

Agrupación Frutera Nu-
lense.
Ballester San Pedro (Fe-
derico).
Hueso Recatalá (Vicente).
Turón Mechó (Amparo).

Carnicerías

Alegre Romero (José).
González Igualada (Igna-
cio).
Huesa Alsó (Eduardo).
Ibáñez Villalba (Vicente).
Segarra Pallardó (Miguel).
Sorrribes Falcó (José).
Vilar Huguet (José).
Villalba Igualada (Pas-
cual).

Carpinterías

Benet Almela (Marcelino).
Feliú Mañanós (Vicente).
Gozalbo Casino (José Ma-
ría).
Mariner Gavara (José).
Moles Salva (Vicente).
Pastor Tolosa (Manuel).
Tuzón Lloret (Cristóbal).
Tuzón Lloret (Eduardo).

**Carros
(Constructores de)**

Capella Climent (Manuel).
Forcada Aramburu (José
María).
Gomis Martí (Valentín).
Gozalbo Ripollés (Vicente).
Lucas Dualde (Vicente).
Monfort Ramírez (Anto-
nio).

Comestibles

Barberá Vilar (Josefa).
Cabedo Usó (Salvador).
Climent Llombart (Vi-
cente).
Ginés Darás (Vicente).
Gerona Estall (José).
Martínez Beltrán (Fran-
cisco).
Pascual Jarque (Manuel).
Soler García (Pedro).

Confiterías

Adsuara Franch (José).
Alós Ballester (Francisco).
Jiménez García (Manuel).
Sebastián Lloret (Delfín).

Droguería

Aguilella Ibáñez (Felipe).

Ebanistería

Mateu Monzó (María).

**Envases
(Constructores de)**

Benet Almela (Marcelino).
Peris Martínez (Francisco).
Tuzón Lloret (Cristóbal).

Farmacias

Dosdá Vernia (José).
Massó Banach (Ramón).
Solsona Agost (Miguel).

**Frutas
(Almacenistas y exporta-
dores de)**

Capella (Ramón).

Ramón Capella

Ros

Exportador de frutas

Calle de la Soledad

NULES (Castellón)

Dualde Gozalbo (Pascual).
Gornila González (José).
Martínez Ferrandis (Vi-
cente).
Peris Martínez (Francisco).

Sellés García (Miguel).

Garaje

Dualde Gozalbo (Pascual).

**Giros
(Cobrador de)**

Gavara Marín (Vicente).

Gorrerías

Marzal Razoain (Fran-
cisco).
Marzal Sánchez (Fran-
cisco).

Herrerías y cerrajerías

Carbonell Canós (José Ma-
ría).
Casino Llombart (Tomás).
Castelló Tel (Matías).
Dualde Llombart (Hermegildo).
Gómez García (Avelino).
Gozalbo Ripollés (Bau-
tista).
Michavila Lleó (Rafael).
Navarro Lucas (Teresa).
Paulo Soler (Alvaro).
Sastrús Callet (Vicente).

Hojalateros

Alonso Gaudi (Antonio).
Catalá Ripollés (Ramón).

Huéspedes

Castañer Carregui (Mi-
guel).
Rubert Manrique (Ramón).

Juguetes

Aido y Serrano (José).

Lecherías

Almela Arambul (Ramón).
Bruno Sanahuja (Vicente).
Cubells Mingarro (Luis).
Díaz Escudero (Juan).
Esbrí Gavara (Vicente).
Gómez Sanahuja (Vicente).
Ibáñez Debis (Vicente).
Mondragón Masip (Joa-
quín).
Puchol Alargada (José).
Simón Millán (Pedro).

**Loza
(Fábricas de)**

Salvador Salvador (Bau-
tista).
Salvador Serrano (Fer-
nando).

Maderas

Adrián Beltrán (Vicen-
te J.).
Garofía Sáez (Francisco).

Materiales de construcción

Fornis Martí (Joaquín).

❧ **Taller de reparación** ❧
de toda clase de maquinaria

Rafael Michavila

Especialidad en instalaciones

❧ ❧ **para riegos** ❧ ❧

Presupuestos gratis.—Reparaciones garantizadas.—Precios económicos

CARRETERA DE VALENCIA, 66.

NULES (CASTELLÓN)

Paradells Gozalbo (José).

Matrona

Arnau Martín (Orfelina).

Médicos

Camarlech Marco (Daniel).
 Herrero Badía (Abdón).
 Llopis Villaplana (Antonio).

Montolín Fenellosa (José).
 Moros Gozalbo (Eduardo).

Molino harinero

Milian Losada (Manuel).

**Mosáicos hidráulicos
 (Fábrica de)**

Paradells Gonzalbo (José).

Muebles

Mariner Gavara (José).

Panaderías

Canós Ballester (Ramón).
 Chaumel Cuevas (Vicente).
 Espert Simó (Ramón).
 Estañal Pitarch (Gerardo).
 Ibáñez Alós (Bartolomé).
 Manzano Dembilio (David).
 Mechó Beltrán (Luciano).
 Naixes Roblá (Bartolomé).

Navarro Martínez (José).
 Salafranca Jover (Hermelando).
 Sorribes Silvestre (Salvador).
 Vicent Catalá (José).

Papel timbrado para envases

Herrero Catalá (Vicente).

Paqueterías

Ballester Carratalá (Atanasio).
 Capella Palanca (José).
 Marzo Boronat (Ignacio).

Paradores

Bruno Bobi (Manuel).
 Vicent Marco (Rafael).

Pintores

Adsuara Franch (Manuel).
 Martí Martínez (José).
 Mechó Beltrán (Germán).
 Mechó Beltrán (Hermengildo).

Practicante

Martínez Gavara (José).

Procuradores

Figueras Milián (Rafael).

Fonollosa Cano (José).

José Fonollosa Cano

PROCURADOR DE
 LOS TRIBUNALES

Mayor, 28. **NULES**
 (Castellón)

Tortes Sancho (Rafael).
 Viñarta Tortes (Luis).

Semillas

Plá Villalva (José María).

Serrerías mecánicas

Adrián Beltrán (Vicente J.).
 García Sáez (Francisco).
 Medina Monfort (Hilario).

Sociedades

Casino Nulense.
 Casino de La Paz.
 Casino de La Unión.
 Católica de Colonos del Campo.
 Católica de Patronos del Campo.
 Católica de Propietarios del Campo.
 Centro Agrícola.
 Centro Obrero La Producción.

Círculo Católico de Obre-

ros.
 Club Deportivo.
 Cooperativa Nulense.
 Cooperativa San José.
 Peña Cinegética.
 Peña Colombófila.
 Peña Nulense (La).
 Protectora Nulense (La).
 Sindicato Católico de Obre-
 ros.
 Sindicato Naranjero.
 Unión Obrera.

Soldadura autógena

Casino Llobart (Tomás).
 Castelló Tel (Matías).
 Michavila Lleó (Rafael).
 Navarro Lucas (Teresa).

Tabernas

Abad García (Vicente).
 Beltrán Soriano (Manuel).
 Bomboi Bruno (Vicente).
 Brimo Bodí (Joaquín).
 Climent Llobart (Vicente).
 Domenech Vicent (Pascual).
 Espinosa Martí (Rosa).
 Ferrando Cases (Vicenta).
 Ferrando Valls (Ramón).
 Gavara Martínez (José).
 Giménez Mallar (Joaquín).
 Gómez Langa (José).

Guzmán García (David).
 Herrero Tel (Vicente).
 Huerta Soriano (Francisco).
 Martí Bertomeu (José).
 Mazanet Prero (Ruperto).
 Mechó Tel (Ramón).
 Monet Pallau (Domingo).
 Matés Ferrando (María Rosa).
 Plá Villalba (José María).
 Paradells Alagarda (Viuda de José).
 Ribas Ballester (José).
 Soriano Mechó (Bautista).
 Usó Jiménez (Manuel).

Tahonas

Chamue Cuevas (Vicente).
 Edo Juan (Francisco).
 Espert Simó (Ramón).
 Estañal Pitarch (Gerardo).
 Gavara Arambul (Antonio).
 Gozalbo Esteve (Vicente).
 Ibáñez Alós (Bartolomé).
 Manzano Dembrilio (David).
 Navarro Martínez (José).
 Salafranca Jover (Hermenegildo).

Talabarteros

Cabanell Boixant (Antonio).
 Chiva Navarro (Manuel).
 Gómez Canós (Cayetano).
 Gómez Edo (Cayetano).

Gozalbo Lloria (Miguel).

Taller mecánico

Michavila (Rafael).

Tejas

(Fábricas de)

Gavara Darás (José María).
 Gavara Darás (Pascual).
 Gorniz Martí (Tomás).

Tejidos

Montoliu Moliner (Emilio).
 Montoliu Villanueva (Emilio).
 Navarro Marzá (Vicente).
 Ramírez Robles (Diego).
 Sorribes Gómez (Vicente).

Tocinos y jamones

Almela Sales (Manuel).
 Esteban Tur (Manuel).
 Gozalbo Estrems (José María).
 Martínez Villalba (Bautista).
 Molés Romero (Fernando).
 Vilalta Aragón (Vicente).

Veterinarios

Castillo Catalán (Pascual).
 Grañana Ortí (Juan Bautista).

Salvador Serrano (Fernando).

Molinos harineros

Milián Losada (Manuel).

Palomo Violeta (Manuel).

Sociedad

Caja Rural.

ONDA Villa perteneciente al partido judicial de Nules, con Ayuntamiento de 7.287 habitantes de hecho y 7.295 de derecho. Dista 16 kms. de la cabeza del partido y 20 de la capital. Tiene estación del ferrocarril en la línea de Onda a Castellón y Grao de Castellón. Carreteras a Alcora, Bechi, Fanzara, Tales, Ribesalbes, Vallat, Argelita, Castellón, Nules y Villareal. Servicio de tranvías con Almazora, Castellón, Bechi, Grao de Castellón, Burriana, Fanzara y Villareal. Celebra fiestas del 18 al 26 de octubre. Posee canteras de yeso y una importante industria de fabricación de azulejos. Principalmente, produce algarrobas, aceite, naranjas, vino, frutos, hortalizas, leña y pastos. Su población se encuentra situada en la falda de un monte, coronado por un soberbio castillo en ruinas. Consta de hermosas calles y amplias plazas, con buenos edificios, conservándose, en su parte antigua, la característica árabe. Telégrafo, teléfono y giro postal.

83

AYUNTAMIENTO:

Alcalde.
Secretario.—D. Amadeo Mor Camprodón.

JUZGADO MUNICIPAL:

Juez.—D. Joaquín Piquer Onda.

Juez suplente.—D. Francisco Guardiet Emo.

Fiscal.—D. Ricardo Payá Llopis.

Fiscal suplente.—Don Francisco Bagán Bagán.

Secretario.—D. Antonio Santolaria Rius.

ESCUELAS NACIONALES:

Maestros.— D. Vicente Caballero Ibáñez, D.^a Encarnación Gaya Dualde, D.^a Adela L. Subirat Roca y D.^a Eloisa Abad Cantavella.

ESCUELA PROVINCIAL DE CERÁMICA:

Sub-Director.—D. Rafael Gaya.

Notario.—D. Joaquín Martín Alegre.

TELÉFONOS:

D. Joaquín Piñol Castellón.

Abacerías

Carda Riera (Germán).
 Castañ Fasins (Antonio).
 Olucha Llistar (Manuel).
 Sanahuja Prades (José).

Usó Cabedo (Pascual).

Abonos

Colera Aguilera (Miguel).
 Feliú Gálvez (Manuel).
 Gabaldá Aguilera (Manuel).

Agentes comerciales

Ballester Peris (Antonio).
 Gaya Llopis (Ricardo).
 Nebot Franch (Joaquín).
 Peris Almer (Casto).
 Saya Llopis (Ricardo).

Aguardientes

(Fábrica de)

Piquer Castillo (Miguel).

Alpargatas

(Fábricas de)

Aguilera Gaya (Joaquín).
 Arenós Martí (Vicente).

Ataúdes

(Constructores de)

Aguilera Aguilera (Joaquín).
 Muñoz Abad (Carmen).

Automóviles

(Línea de viajeros)

Onda a Ayodar. 17 kilómetros. Concesionario: Aurelio Esteban Gallén.
 Onda a Castellón. 24 kilómetros. Concesionario: Antonio Furió Agustina.
 Onda a Ribesalbes. Conce-

OLOCAU DEL REY Villa perteneciente al partido judicial de Morella, con Ayuntamiento de 414 habitantes de hecho y 456 de derecho. Dista 29 kms. de la cabeza del partido y 80 de la capital, siendo la estación del ferrocarril más próxima la de Vinaroz, a ocho kilómetros, situada en la línea de Valencia a Barcelona. Carretera de Cantavieja a Alcañiz, y caminos vecinales a Forcall y a Masía de Mojón. Celebra fiestas el 3 de febrero, 25 de abril y 24 de junio. Produce, principalmente, patatas, trigo, maderas, legumbres y hortalizas. Giro postal

82

AYUNTAMIENTO:

Alcalde.
Secretario.—D. M. Juan Rabaza Camañez.

JUZGADO MUNICIPAL:

Juez.—D. Ramón Royo Piquer.

Juez suplente.—D. Ramón Royo Gascón.

Fiscal.—D. Marcos Castell Escorihuela.

Fiscal suplente.—D. Francisco Querol Monserrat.

Secretario.

ESCUELAS NACIONALES:

Maestros.—D. Francisco

Martínez Castro y doña Isabel Latorre Urrudú.

Abacerías

Castel Gargallo (José María).
 Ejarque Grau (Fidel).
 Meseguer Ejarque (Pedro J.).

Herrerías

Carbó Dalnáu (Tomás).
 Espada Violeta (Manuel).

Loza

(Fábricas de)

Salvador Salvador (Bautista).

sionario: Cristóbal Santolaria.
Onda a Vallat. 16 km. Concesionario: Antonio Furió Agustina.

Azulejos (Fábricas de)

Aguilella Castells (José).
Barrachina Ballester (Rafael).
Canelles Remolar (Daniel).
Carceller Ten (Joaquín).
Castan Pasins (Antonio).
Castelló Alfonso (Cipriano).
Cooperativa Obrera azulejos.
Cotanda Aguitello (Bautista).
Cudí Ferrer (Encarnación).
Chust Almela (José).
Dominguez Veiga (Eloy).
Ferrando Sales (Salvador).
Martí Aguilera (Vicente).
Martí Alfonso (Juan).
Martí Alfonso (Salvador).
Martí Castelló (Joaquín).
Muñoz Aguilera (Juan).
Muñoz Matamoros (Joaquín).
Muñoz Usó (Joaquín).
Navarro, Taus y C.^a
Pallarés Ros (José).
Peris Calatayud (Ismael).
Pérez y C.^a (Elías).
Piñón Castelló (Miguel).
Piñón Castelló (Ramón).
Rodríguez Godes (Viuda de José).
Sales Vidal (Manuel).
Sansano Llopis (Isidoro).
Segarra Bernat (Juan Bautista).
Tremolada Peris (Alfonso).
Vicent Sansano (Salvador).
Vidal Sales (José).
Villar Domingo (Manuel).

Bancos

Banco Español de Crédito.
Banco de Valencia.

Barberías

Colera Aguilera (Vicente).
Escalambre Lleó (José).
Escalambre Lleó (Amadeo).
Esteve Ramos (Isidoro).
García Vives (José).
Gimeno Martínez (Miguel).
Insa Budi (Joaquín).
Maneu Diago (Miguel).
Martínez Pérez (J. Rafael).
Redón Sales (Pascual).
Roig García (Vicente).

Bicicletas (Reparaciones de)

Maneu Aguilera (Vicente).

Cacharrería

Vicent Moliner (Cristóbal).

Cafés

Aguilella Castell (Joaquín).
Aguilella Sanzano (José).
Aguilar Cotanda (Vicente).
Ballester Ferris (Bautista).
Ballester Ferris (José).
Estornell Domingo (Enrique).
Insa Emo (Joaquín).

Calzados

García Lapiedra (Vicente).
Sansano Navarro (Avelino).
Zarzoso Bull (Andrés).

Carnicerías

Alvaro Catalán (Joaquín).
Cabedo Juan (Ramón).
Calpe Chulbi (Francisco).
Calpe Chulbi (Vicente).
Gregori Bartoll (Mateo).
Mundina Usó (Joaquín).
Roca Esteve (Salvador).
Sansano Peris (Salvador).
Sansano Vives (Salvador).

Carpinterías

Albalat Lloscos (Benjamín).
Castelló Roque (Tomás).
Ferris Vidal (Joaquín).
López Miravet (Juan).
Lloscos Piquer (Bautista).
Salvador Olucha (José).
Sayo Salvador (Vicente).

Carros

(Constructores de)

Chamorro Gaya (Manuel).
Vidal Mondragón (Joaquín).
Vives Charro (José).

Comestibles

Aisa Herrando (Vicenta).
Andreu Puertas (Luis).

LUIS ANDREU

Casa Comestibles

Cartuchos cargados
para toda clase de caza
Santa Ana, 15 CASTELLON

Ballester García (José).
Herrero Llorens (Vicenta).
Juan Cerdá (Antonio).
Olucha (Viuda de José).
Olucha Castelló (Vicente).
Pallarés Aragón (Adolfo).

CASA DE COMESTIBLES Y SALAZONES

Santa Ana, 2 ONDA
(Castellón)

Peris Piñón (Antonia).

Piñón Llopico (Joaquín).
Ramos Ortells (Bautista).
Safont Granell (Ramón).
Vidal Martí (José).
Yusa (Vicente).

Confiterías

Cruzado Serra (Antonio).
Piquer Arnal (Juan).

Cosario

Meseguer Martí (Jeremías).

Chocolates (Fábrica de)

Ramos Ortells (Bautista).

Droguería

Gimeno Goya (Antonio).

Electricidad (Instalador de)

Badenes Aguilar (Pascual).

Farmacias

Gava Llopis (Rafael).
Pérez Mezquita (Carlos J.).
Soria Blasco (Cristóbal).
Zarzoso Sansano (Consuelo).

Ferreterías

Arrando Sansano (Enrique).

Enrique Arrando

Comercio de Ferrería y

Explosivos

Carmen, 2—Teléfono 20

ONDA (Castellón)

Ramírez (Diego).

Frutas

(Exportadores de)

Aguilella Esteve (Vicente).
Bordes Sansano (Vicenta).
Feliú (Salvador).
Ferrandis Gimeno (José).
Gayo (Francisco).
Hugué Olucha (Vicente).
Llop Lisarte (Jerónimo).
Pallarés Roig (José).
Vives Chamorro (Joaquín).

Gaseosas

(Fábricas de)

Arrando Rovira (Francisco).
Piquer Castillo (Miguel).
Sansano Llopis (Vicente).

Géneros de punto (Fábrica de)

García Pallarés (Concepción).

Giros

(Cobradores de)

Castañ Verdía (Ismael).
López Gallén (Joaquín).

Gorrería

Notari Bort (Manuel).

Herrerías

Badenes Castañ (Francisco).
Batalla Martí (Caralampio).
Castelló Chover (Alejandro).
Guillamont Cervelló (José).
Muros Santacruz (Francisco).
Olucha Momplete (Elías).
Olucha Momplete (Vicente).

Hielo

(Fábrica de)

Barrachina y Compañía (Rafael).

Hojalaterías

Guinot Olucha (Eliseo).
Palacios Miravet (Enrique).

Huéspedes

Navarro Alvaro (Antonia).

Hueverías

Felix Ballester (Esperanza).
Gómez Vidal (Pascual).

Imprenta

Mariner Tomás (Felipe).

Jergas

García Pallarés (Concepción).

Lanas

Badía Peris (Antonio).

Lecherías

Aguilar Esteve (Vicente).
Alejandro Ibáñez (Tomás).
Balaguer Botós (Bautista).
Casalta Mazó (Vicente).
Colera Feliú (Salvador).
Carda Vicent (José).
Fuentes Badenez (José).
García Erando (Francisco).
Guillamón Llorent (Salvador).
Marin Puig (Gabriel).
Monferrer Guillamón (Juan).
Periz Llopico (Vicente).
Piquer Diago (Salvador).
Prades Aguilera (Francisco).
Rovira Mirallave (Miguel).

Sansano Belenguer (Salvador).
Tanz Ortells (Antonio).
Viñes Villanova (Antonio).
Vivez Diago (José).

Loza
(Fábrica de)

Martí Alfonso (Juan).

Maderas

Barrachina y Compañía (Rafael).
Martí Guinot (Salvador).

Materiales de construcción

Arnaú Albalat (Bautista).
Franch Llusá (Salvador).
Juncino (Alejandro).
Rovira Almet (Joaquín).
Salvador Olucha (José).
Zarzoso Vidal (Antonio).

Médicos

García Andreu (Vicente).
Peña Arnaú (Enrique).
Vizcarro Suárez (Fernando).

Mercerías

Calpe Chulvi (Julián).
Catalán Perales (José).
Marqués Aguilera (Elías).

Molinos harineros

Canelles Atiner (Francisco).
Sales Escrig (Antonio).
Sales Sánchez (Vicente).
Sancho Climent (Manuel).

Muebles

Huguet Olucha (Vicente).

Pan de higo
(Fábrica de)

Arrando (Francisco).

Panaderías

Alvaro Roda (Carmen).
Cabedo (Juan Bautista).
Cerdá Añó (Bautista).
Fandos Miguel (Bautista).
Gabalda Perales (Adela).
Gaya Forés (Vicente).
Gimeno Gimeno (José).

"El León"
Joaquín Piñón (Hijo)
Panadería y Comestibles
P. Mercado, 3
ONDA (Castellón)

Herrero Llorens (Vicente).

Minguez Martín (Felipe).
Piñón (Joaquín).
Sales Bonet (Andrés).
Vidal Torres (Dolores).
Villar (Viuda de Miguel).
Villar Forés (José).

Parador

Gaya Forés (Francisco).

Pastas para sopa
(Fábrica de)

Aguilella Safont (Bienvenida).

Pólvora y explosivos

Andreu Puerta (Luis).
Arrando Sansano (Enrique).
Sansano Llopis (Vicente).

Practicante

Martínez Pérez (Joaquín).

Quincalla

Andrés Asunción (Antonia).

Relojería

Momplet Morell (Eliseo).

Sastrería

Torres Viola (Emilio).
Tena Aguilera (José).
Ballester Cenelles (José).
Albalat Prades (José).

Serrerías mecánicas

Barrachina y Compañía (Rafael).
Maneu Aguilera (Joaquín).
Olucha Peris (Teresa).

Silleros

Arrando Muedano (Manuel).

Sociedades

Casino Nuevo.
Casino Ondense.
Centro Obrero "La Fortaleza".
Club Deportivo Onda.
Cooperativa de Exportación La Amistad.
Cooperativa Nueva de Exportación.
Sociedad Recreativa Ideal.
Unión (La) de Fabricantes de Azulejos.
Unión Colombófila.

Sogas y cordeles

Llorens Osuna (Elías).

Soldadura autógena

Bernat Blasco (Luis).

Sombrerería

Sanchis Jorge (Vicente).

Tabernas

Ballester Pascual (Francisco).
Castañ Herrerías (Miguel).
Chiva Pallarés (Olegario).
Choria Pérez (José).
Escrich Domenech (José).
Esteve Ramos (Isidoro).
Gadea Castelló (José).
Gallen Escuriola (Pascual).
García Ventura (José).
Huguet Bonifaci (José).
Juan Cerdá (Eduardo).
Lengua Tomás (José).
Llorens Sol (Salvador).
March Ferrando (Vicente).
Piquer Castelló (Miguel).

Tahonas

Aguilella Valero (Miguel).
Albero Llanes (Rosa).
Gimeno Gimeno (José).
Galla Piñón (Francisco).
Marqués Peris (Vicente).
Monyolet Aguilera (Manuel).
Pascual García (Carlos).
Piñón Llopico (Joaquín).
Sales Bonet (Manuel).
Salez Isert (Antonio).

Talabarteros

Asensio Alegre (Manuel).
Martí Olucha (José).
Remolar Gallén (Salvador).

Talleres mecánicos

Barrachina y Compañía (Rafael).
Bernat Blasco (Luis).
Ribes Fresquet (Ernesto).
Varela Bastan (Vicente).

Tejas
(Fábrica de)

Castañ Baselga (José).
Franch Villar (Antonio).

Tejidos

Bagán Bagán (Francisco).

Calpe Chulvi (Enrique).
Piquer Arnaú (Juan).
Sansano Salvador (Juan).
Ramírez Robles (Diego).

Comercio de Tejidos y Muebles
— de —
Diego Ramírez
P. DEL PILAR, 12
ONDA (Castellón)

Tinajas
(Fábrica de)

Diago Aicart (Antonio).

Tocinos y jamones

Almela Fortuño (Vicente).
Calpe Chulvi (Francisco).
Mundina Cubertoret (Joaquín).
Mundina Usó (Joaquín).
Serra Paula (José).

Ultramarinos

Arrando Rovira (Francisco).
Ripollés Llop (José).

José Ripollés Llop
Ultra marinos—Plaza del Mercado, 4
ONDA (Castellón)

Salas Vidal (Antonio).

Antonio Salas Vidal
Ultramarinos y Coloniales.
—Venta de Explosivos.—
Especialidad en cafés tostados al día.—Especies de todas clases
P. Mercado
ONDA (Castellón)

Veterinario

Gil Pérez (Laureano).

Vinos
(Al por mayor)

Aguilella Rubert (Joaquín).
Olucha Castelló (José).
Piquer Castelló (Miguel).

Yeso
(Fábrica de)

Lapiedra Manuel (Joaquín).

OROPESA Villa perteneciente al partido judicial de Castellón, con Ayuntamiento de 973 habitantes de hecho y 1.014 de derecho. Dista 20 kilómetros de la capital, y tiene estación del ferrocarril en la línea de Valencia a Barcelona. Carretera de Castellón a Tarragona, y camino vecinal a Cabanés. Celebra fiestas el 20 de julio y el primer domingo de oc-

Francisco Arrando

FABRICACIÓN ESMERADA DE HIGO
CON ALMENDRA Y ANÍS
ONDA (Castellón)

tubre. Su principal producción consiste en algarrobas, aceite, uva moscatel, naranjas, vinos, almendras, leña, pastos, legumbres y hortalizas. Teléfono y giro postal **84**

AYUNTAMIENTO:

Alcalde.

Secretario.—D. Juan Anio Ciurana Julve.

JUZGADO MUNICIPAL:

Juez.—D. Elías Gina Castellet.

Juez suplente.—D. Vicente Ribera Bellido.

Fiscal.—D. Constantino Martínez Llorens.

Fiscal suplente.—D. Joaquín Fornet Escoin.

ESCUELAS NACIONALES:

Maestros.—D. Rafael Mora Escortell y D.^a Emerenciana Garrido Belenguier.

TELÉFONOS:

D. Enrique Bort Llorens.

FARO:

Toreros.—D. Mariano Aguirre Lorente y D. José Badenes Arquér.

Abacería

Tamborero Prades (Miguel).

Aceite
(Prensas de)

Albella Llorens (Domingo).

Barberías

González Martínez (Miguel).

Cacharrería

Albert Rovira (Domingo).

Café

Cueva Pitarch (José).

Carpinterías

Aparici Vilar (Modesto).
Centelles Ribes (Alejandro).
González Teruel (José).

Carros
(Constructores de)

Aparici Olaria (Emilio).

Comestibles

Blasco Llorens (Marcelino).

Blasco Llorens (Vicente).
Bort Llorens (Enrique).
Bodi Nicolau (José).
Bauzá Gálmez (José).
Gual Ortiz (José).
Sánz Vidal (Maximiliano).

Frutas

(Especuladores en)

Bernal Guiral (Enrique).
Blasco Solsona (Francisco).
Roca Segarra (Francisco).

Herrerías

Estrems Fabregat (Manuel).
Traver Santamaria (Antonio).

Ladrillos y tejas
(Fábrica de)

Navarro Beltrán (Vicente).

Lecherías

Bou Escoriola (Federico).
Llonart Traver (Josefa).
Martínez Forner (Antonio).

Médico

Ortí Sales (Julio).

Panaderías

Bort Llorens (Enrique).
Safont Casañ (Vicente).
Olucha Jimeno (Antonio).
Sánz Vidal (Maximiliano).
Tamborero Prades (Miguel).

Parador

Blasco Nicolau (Vicente).

Sociedades

Instructivo Recreativa.
Sociedad Cultivadora de policía rural.

Tabernas

Bodi Ofrecio (Asunción).
Fabregat Aragonés (Victoriano).

Tejidos

Borrás Bort (Carmen).
Rubio Tárrega (Tomás).

Tocinos y jamones

Casanova Ibañez (José).
Cueva Pitarch (Bautista).

ORTELLS Lugar perteneciente al partido judicial de Morella, con Ayuntamiento de 435 habitantes de hecho y 497 de derecho. Dista 16 kilómetros de la cabeza del partido y 130 de la capital, siendo la estación del ferrocarril más próxima la de Vinaroz, a 56 kms., situada en la línea de Valencia a Barcelona. Carretera de Morella a Zorita del Maestrazgo, y servicio de autobuses con estas dos poblaciones. Celebra fiestas el 3 de febrero y el 27 de septiembre. Está bañada por el río Bergantes; tiene minas de hierro, sin explotar, y produce patatas, judías, hortalizas, melocotones, manzanas, peras y legumbres. Cria ganado lanar, cabrío y de cerda. Giro postal. **85**

AYUNTAMIENTO:

Alcalde.

Secretario.—D. Amadeo Michavila Plana.

JUZGADO MUNICIPAL:

Juez.—D. José Ramia Fontanet.

Juez suplente.—D. Pedro J. Bonet Molinos.

Fiscal.—D. Joaquín Ramia Rubio.

Fiscal suplente.—D. José Ramia Barberá.

Secretario.

ESCUELAS NACIONALES:

Maestros.—D. Enrique

Soler Godes y D.^a Avelina Olmedo Roda.

Abacería

Gimeno Prats (Rosa).

Barbería

Eixarch Milián (Rafael).

Carnicería

Bolnet Molinos (Pedro J.).

Molino harinero

Conesa Viñals (Agustín).

Tabernas

Rubio Adell (Tomás).
Sabater Ramia (Ramón).

PALANQUES Lugar perteneciente al partido judicial de Morella, con Ayuntamiento de 211 habitantes de hecho y 245 de derecho. Dista 20 kms. de la cabeza del partido y 130 de la capital, siendo la estación del ferrocarril más próxima la de Vinaroz, a 72 kms., situada en la línea de Valencia a Barcelona. Carretera de Morella a Alcoriza, y servicio de autobuses a Morella y Zorita del Maestrazgo. Celebra fiestas el 17 de enero y el 27 de septiembre. Tiene canteras de yeso; está bañada por el río Bergantes, y produce cereales, patatas, judías, maderas, pastos, cera y miel. Giro postal. **86**

AYUNTAMIENTO:

Alcalde.

Secretario.—D. José Molinos Manero.

JUZGADO MUNICIPAL:

Juez.—D. Ramón Martí Molinos.

Juez suplente.—D. Ramón Royo Martí.

Fiscal.—D. José Allepuz Carbó.

Fiscal suplente.—D. José Pitarch Talayero.

Secretario.

ESCUELAS NACIONALES:

Maestros.—D.^a María de los Dolores Costa.

PAVIAS Lugar perteneciente al partido judicial de Viver, con Ayuntamiento de 289 habitantes de hecho y 302 de derecho. Dista 16 kms. de la cabeza del partido y 45 de la capital, siendo la estación del ferrocarril más próxima la de Caudiel, a 12 kms., situada en la línea de Valencia a Teruel y Calatayud. Camino vecinal a Caudiel. Celebra fiestas el

15 de mayo y el 15 de agosto. Su principal producción consiste en patatas, trigo, legumbres, pastos, vino, cera, miel, ganado y caza. Se levanta la población en una hondonada rodeada de montes, ofreciendo su conjunto un aspecto pintoresco. Giro postal.

AYUNTAMIENTO:

Alcalde.
Secretario.—D. Francisco Porcar Campos.

JUZGADO MUNICIPAL:

Juez.—D. Lorenzo Estevan Pérez.
Juez suplente.—D. José Pérez Sorni.
Fiscal.—D. Avelino Pérez Pérez.
Fiscal suplente.—D. Silverio Pérez Esteban.
Secretario.

ESCUELAS NACIONALES:

Maestros.—D. Francisco

Albusech Perales y doña María de los Desamparados Climent Soler.

Abacería

Esteban Adelantado (Vicente).

Herrería

Adelantado Expósito (Rafael).

Practicante

Lázaro (Celestino).

Tabernas

Pérez Esteban (Ramón).
Pérez Pérez (Francisco).

PEÑISCOLA Ciudad perteneciente al partido judicial de Vinaroz, con Ayuntamiento de 3.171 habitantes de hecho y 3.269 de derecho. Dista 12 kms. de la cabeza del partido y 65 de la capital. Tiene estación del ferrocarril en la línea de Valencia a Barcelona, a ocho kilómetros. Carretera de Castellón a Tarragona, y camino vecinal a Benicarló. Servicio de autobuses. Celebra fiestas el 16 de agosto y el 8 de septiembre. Su principal producción consiste en trigo, cebada, maíz, judías, vino, aceite, algarrobas, patatas, higos, frutas, hortalizas y pastos. Cría ganado de varias clases y es importantísima la caza y la pesca. Hay una puerta de refugio y una magnífica playa para baños. La ciudad de Peñíscola es una de las más importantes y pintorescas de la provincia. Es plaza fuerte, pero sin guarnición. Está situada a 37 metros de altura sobre un gran peñasco surcado de agua, excepto por una parte, que tiene una carretera por la que se une a la playa, distante unos 200 metros. La población conserva su marcado carácter antiguo, con sus calles pequeñas y estrechas, a lo que contribuyen las ruinas que aún se conservan, y que impiden, en parte, el desarrollo de la población. Ciudad célebre por haberse refugiado en su castillo famoso don Pedro de Luna, el insigne aragonés, que fué Sumo Pontífice con el nombre de Benedicto XIII, y que, considerado como Antipapa a consecuencia del Cisma de la Iglesia Católica, mantúvose en esta ciudad hasta que murió, a edad avanzada, sin deponer nunca sus derechos al Papado.

Aún se conservan en esta ciudad la cruz y el cáliz que pertenecieron al que llamó justamente el gran novelista Blasco Ibáñez, el Papa del Mar. Teléfono y giro postal. **88**

AYUNTAMIENTO:

Alcalde.
Secretario.—D. Luis Eroles Beltrán.

JUZGADO MUNICIPAL:

Juez.—D. Juan Pau Blasco.

Juez suplente.—D. Agustín Roig Roig.

Fiscal.—D. Queremón Riva Bayarre.

Fiscal suplente.—D. Antonio Cambrial Expósito.
Secretario.

ESCUELAS NACIONALES:

Maestros.—D. Pascual G. Salamero Heredia, don Amado Bernal García, don Casimiro Martín Martín, D.^a Teresa Pamiés Miró, D.^a Josefa Guimerá Miralles y D.^a María Pellín Villar.

FAROS:

Torreros.—D. José V. Lloret Llorca y D. Antonio Aguirre Guerra.

Abacerías

Albiol Aiza (Rosa).
Albiol Anento (Domingo).
Castell Aiza (Miguel).
Castelló Hornoz (Andrés).
Forner Jeira (Romualdo).
Galán Martorell (Bartolomé).
Martorell Bayarri (Ildelfonso).
Oms Albiol (Antonio).
Oms Roca (Jaime).
Rovira Minuesa (Agustín).

Abonos orgánicos

Albiol Peña (Gabriel).

Albarderos

Aiza Oms (José).
Boix Martí (Vicente).

Automóviles

(Líneas de viajeros)

Peñíscola a Vinaroz. Concesionario: Francisco Albiol).

Barberías

Albiol Roig (Antonio).
Castell Aiza (Sebastián).
Gubells Albiol (José).
Roca Martín (Francisco).

Buques

(Constructor de)

Esbri Hermanos.

Cafés

Febrer Ferrer (Manuel).
Forner Blanco (Juan Antonio).

Carnicerías

Albiol Martínez (Antonio).
Castell Albiol (Tomás).

Carpinterías

Roig Martín (Agustín).

Roig Planes (Ventura).
Roig Roig (Agustín).

Cereales

Martín Bayarri (Manuel).
Martínez Llopis (Cayetano).
Roca Llopis (David).

Cerrajerías

Aiza Gumbau (José).
Esbri Albiol (Agustín).
Riba Bayarri (Guere món).

Comestibles

Ayza Martorell (Antonio).
Calatayud Rubert (Felipe).
Martín Bayarri (Manuel).
Simó Castell (Vicente).

Cordelería

Pau Blasco (Juan).

Farmacía

Nebot Peris (Juan).

Laboratorio farmacéutico

Nebot Peris (Juan).

Matrona

Vidal Borrás (Carmen).

Médicos

Maqueda Muñoz (Abraham).
Muñiz Izquierdo (Pedro).

Panaderías

Febrer Ferrer (Joaquín).
Febrer Ferrer (Manuel).
Forner Geira (Romualdo).
Oms Aiza (María).
Tomás Marín (Francisco).

Sociedad

Pósito Pescador.

Tabernas

Albiol Galán (Vicente).
Aiza Gumbau (José).
Blasco Omis (Juan).
Forner Simó (Francisco).
Peris Albiol (Antonio).
Peris Albiol (Vicente).
Simó Oms (Ramón).

Tahona

Guzmán Navarro (Jaime).

Tejidos

Castell Aiza (Juan).
Bayarri Aiza (Joaquina).

PINA DE MONTALGRAO Lugar perteneciente al partido judicial de Viver, con Ayuntamiento de 634 habitantes de hecho y 640 de derecho. Dista 18 kms. de la cabeza del partido y 80 de la capital, siendo la estación del ferrocarril más próxima la de Barracas, a tres kilómetros, situada en la línea de Valencia a Teruel y Calatayud. Carretera de Valencia a Teruel. Celebra fiestas por Pascua de Pentecostés. Tiene canteras de yeso, y produce, principalmente, cereales, patatas, pastos, maderas, carbón vegetal, miel y cera. Teléfono municipal y giro postal. **89**

AYUNTAMIENTO:

Alcalde.
Secretario.—D. Joaquín Val Contel.

JUZGADO MUNICIPAL:

Juez.—D. Miguel Izquierdo Izquierdo.
Juez suplente.—D. Luis Izquierdo Salvador.
Fiscal.—D. Evaristo Tamborero Avila.
Fiscal suplente.—D. Gabriel Izquierdo Izquierdo.
Secretario.

ESCUELAS NACIONALES:

Maestros.—D. Segismundo Martín Julián y doña Francisca de Asís Sanchiz y Ferrer.

Café

Muria Izquierdo (Joaquín).

Carnicería
Avila Clemente (Vicente).

Carpinterías
Clavel Jesús (Francisco).
Herrero Izquierdo (José).

Comestibles
Herrero Huguet (Ferrín).

Herrería
Martínez Moliner (Inocencio).

Maderas
Avila Clemente (Vicente).

Practicante
Herrero (Bienvenido).

Velas de cera
(Fábrica de)

Izquierdo Peiró (Vicente).

Comestibles
Altava Bono (Cristóbal).

Herrerías
Carceller Ferrer (Simón).
Contell Royo (Dionisio).

Molinos harineros
Camañes Domingo (Miguel).

Estupiña Sabater (Gabriel).

Practicante

Sales Centelles (Pablo).

Ropas hechas

Marín Mestre Camañes (Miguel).

PUEBLA DE ARENOSO Villa perteneciente al partido judicial de Viver, con Ayuntamiento de 1.735 habitantes de hecho y 1.798 de derecho. Dista 30 kms. de la cabeza del partido y 85 de la capital, siendo la estación del ferrocarril más próxima la de Barracas, a 12 kms., situada en la línea de Valencia a Teruel y Calatayud. Celebra fiestas el 19 de septiembre, 17 de enero y 10 de diciembre. Está bañada por el río Mijares y produce patatas, cereales, manzanas, vinos, legumbres y hortalizas. Giro postal. **91**

AYUNTAMIENTO:

Alcalde.
Secretario.—D. Antonio Vera Granell.

JUZGADO MUNICIPAL:

Juez.—D. Ramón Oliveras Ibáñez.
Juez suplente.—D. Pedro José Gonzalbo Perales.
Fiscal.—D. José Lázaro Mor.
Fiscal suplente.—D. Pascual Collado Badenas.
Secretario.—D. Antonio Santolaria Rius.

ESCUELAS NACIONALES:

Maestros.—D. Miguel Fonfría Garro.

Abacería
Ayete Lacasa (José).

Abonos
Navarro Villanueva (Francisco).

Automóviles
(Línea de viajeros)

Puebla de Arenosa a Barracas. Concesionario: Francisco Navarro Villanueva.

Barbería
Ferrerres Santamaría (Gaspar).

Café
Aznar Rambla (Benjamín).
Ibáñez Collado (Joaquín).

Carnicerías

Gómez Zarzoso (Ricardo).
Navarro Segura (Pedro).

Carpinterías

Gargallo Collado (José María).
Lázaro Mor (José).
Oliveros Ibáñez (Ramón).

Comestibles

Collado Senisa (Tomás).
Igual Gozalbo (Joaquín).
Salvador Gil (Vicente).

Farmacia

Izquierdo Collado (Juan G.).

Herrería

Collado Badenes (Cesantino).

Hilados

(Fábrica de)
Gómez Igual (Bernardo).

Jamones

Conti Ompoy (Vicente).

Médico

Olba Zurriaga (Cesáreo).

Molino harinero

Aparicio Villanueva (Serafin).
Sebastián Ventura (Simón).

Practicante

Ferrerres Guasch (Gaspar).

PORTELL DE MORELLA Villa perteneciente al partido judicial de Morella, con Ayuntamiento de 926 habitantes de hecho y 990 de derecho. Dista 22 kms. de la cabeza del partido y 97 de la capital, siendo la estación del ferrocarril más próxima la de Alcalá de Chisvert, a 64 kms., situada en la línea de Valencia a Barcelona. Carretera a Cincorres. Celebra fiestas el 17 de enero, el 18 de octubre y el cuarto domingo de septiembre. Está bañada por el río Rambla de Celumbres, y produce trigo, patatas, pastos, leña y queso. **90**

AYUNTAMIENTO:

Alcalde.
Secretario.—D. Tomás Segura Segura.

JUZGADO MUNICIPAL:

Juez.—D. Román Cruz Miñana.
Juez suplente.—D. Manuel Rambla Cruz.
Fiscal.—D. Pascual Bono Dalmáu.
Fiscal suplente.—D. Vicente Dolz Monfort.
Secretario.

ESCUELAS NACIONALES:

Maestros.—D. José Gomar García.

Café
Martí Castell (Miguel).
Rambla Monfort (Casto).

Carnicerías
Altava Carceller (Francisco).
Marín Marín (Federico).

Carpintería
Ferrer Monfort (Ramón).

Sastrería
Pérez Monleón (Antonio).

Tabernas
Collado Badenas (Celestino).
Benedito Navarro (Vicente).

Genaro Benedito (Ramón).
Pérez Pérez (Manuel).
Salvador Benedito (Vicente).
Salvador Salvador (Joaquín).

Tejidos
Narvón Fornas (Pedro).

PUEBLA DE BENIFASAR Lugar perteneciente al partido judicial de Morella, con Ayuntamiento de 650 habitantes de hecho y 655 de derecho. Dista 29 kms. de la cabeza del partido y 90 de la capital, siendo la estación del ferrocarril más próxima la de Uldecona, a 30 kilómetros, situada en la línea de Valencia a Barcelona. Camino vecinal a La Cenia. Celebra fiestas el 15 de agosto. Está bañado por el río Cenia y produce, principalmente, patatas, vino, cereales, pastos, maderas, cera y miel. **92**

AYUNTAMIENTO:
Alcalde.
Secretario.—D. Bautista Ronchera Puchal.

JUZGADO MUNICIPAL:
Juez.—D. Ramón Querol Cardona.
Juez suplente.—D. José Abella Meseguer.
Fiscal.—D. Joaquín Ferrer Bayarri.
Fiscal suplente.—D. José Bayarri Vergues.
Secretario.

ESCUELAS NACIONALES:
Maestros.—D. Miguel Pastor Balaguer y doña María J. Domenech Gisbert.

Abacería
Pallarés Verje (Joaquín).

Cafés
Abella Ferrer (Domingo).
Sociedad La Unión.

Carpinterías
Ferrer Bayarri (Joaquín).
Ferrer Bayarri (Vicente).

Comestibles
Sociedad La Unión.

Herrerías
Girona Gargall (Ramón).
Sabater Verje (Luis).
Sánz Benito (Maximino).

Médico
Malléu Loras (Román).

Zapatero
Pradas Verje (José).

PUEBLA TORNESA Lugar perteneciente al partido judicial de Castellón, con Ayuntamiento de 921 habitantes de hecho y 931 de derecho. Dista 19 kms. de la capital, siendo la de esta la estación del ferrocarril más próxima. Carreteras de Zaragoza a Castellón, San Mateo y Alcocácer, y caminos vecinales a Banicasín, Villafamés y Cabanés. Servicio de autobuses a Vistabella, Castellón, Alcocácer y Benasal. Celebra fiestas el 15 de agosto y el 29 de septiembre. Su principal producción consiste en algarrobas, aceite, higos, cereales, leña, vino y carbón vegetal. Teléfono municipal y giro postal. **93**

AYUNTAMIENTO:
Alcalde.
Secretario.—D. Lamber-to Pavía Portolés.

JUZGADO MUNICIPAL:
Juez.—D. Jaime Casanova Bernal.
Juez suplente.—D. Vicente Tomás Marzá.

Fiscal.—D. José Esteller Sabater.
Fiscal suplente.—D. Manuel Casanova Pauner.
Secretario.

ESCUELAS NACIONALES:
Maestros.—D. Juan A. Cucala García y D.^a Mariana Personat Esteve.

Aceites
(Fábricas de)
Casanova Palau (José).
Roig Casanova (Manuel).
Roig Casanova (Vicente).

Albadero
Roig Casanova (Hilario).

Barbería
Castellet Marzá (Manuel).

Cafés
Cucala García (Juan A.).
Safont Roig (Francisco).

Carpintería
Roig Escrig (Jaime).

Comestibles
Safont Roig (José).
Tomás Roig (Daniel).

Ferretería
Latorre Beltrán (Cristóbal).

Herrerías
Gená Torres (Francisco).
Roig Casanova (Francisco).

Hornos de pan
Casanova Bernat (José).

Parador
Palau Cabedo (Jaime).

Sociedades
Liga de Propietarios.
Unión (La) de Socorros Mutuos.

RIBESALBES Lugar perteneciente al partido judicial de Lucena del Cid, con Ayuntamiento de 1.014 habitantes de hecho y 1.041 de derecho. Dista 19 kms. de la cabeza del partido y 28 de la capital, siendo la estación del ferrocarril más próxima la de Onda, a siete kilómetros, situada en la línea de Onda a Grao de Castellón. Carreteras a Onda y Burriana, y servicio de autobuses a Onda. Celebra fiestas el primer domingo de octubre. Tiene canteras de mármol y tierra para loza, minas de lignitos bituminosos, y una importante industria cerámica, produciendo, principalmente, vino, algarrobas, patatas, aceite, cereales y naranjas. Teléfono municipal y giro postal. **94**

AYUNTAMIENTO:
Alcalde.
Secretario.—D. Santiago García Abad y Fernández.

JUZGADO MUNICIPAL:
Juez.—D. José Vicent Palanqués.
Juez suplente.—D. José Bachero Benedito.
Fiscal.—D. Francisco Tarazona Pastor.
Fiscal suplente.—D. Francisco Oset Albalat.
Secretario.—D. José Bordonat Vicent.

ESCUELAS NACIONALES:
Maestros.—D. Germán Llorens Osuna y D.^a Asunción Sales Moliner.

Automóviles
(Líneas de viajeros)
Ribesalbes a Onda. Conce-

sionario: Cristóbal Santolaria.

Barberías
Fores Bolvé (Vicente).
Olucha Bordonat (Antonio).

Café
Vicent Balaguer (Francisco).

Carnicerías
Bordonat Oset (Eliseo).
Pastor Oset (Francisco).
Pastor Oset (Vicente).
Sabater Ventura (Francisco).

Carpinterías
Bonet Edo (Ildefonso).
Colomer Aicart (Vicente).
Ibáñez Pastor (José).

Comestibles	Mercería	Automóviles (Línea de viajeros)	Herrerías
Arzo Bonet (Evaristo). Arzo Bonet (Francisco). Cooperativa de Oficios va- rios. Llarch Villarco (José). Oset Albalat (José). Salvador Monferrer (Ra- món). Sánchez Sabater (Victo- riano).	Llach Velasco (José). Molino harinero Sánchez Sabater (Antonio). Panadería Bonet Arzo (José). Pinturas (Fábrica de) López Gallén (Joaquín). Practicante Ballester Villalba (Celes- tino).	Rosell a Vinaroz. 34 ki- lómetros. Concesionarios: Vergé y Fonollosa. Barberías Sabater Todó (Joaquín). Lluç Fonollosa (Bautista). Cafés Cardona Plá (Bautista). Centro Instructivo Repu- blicano. Camós Fenollosa (Juan). Gabaldá Fenollosa (Bau- tista). Prades Guimerá (Joaquín). Martí Querol (Manuel).	Prades Guimerá (Joaquín). Martí Meseguer (Jaime). Gabaldá Calduch (Vicente). Querol Plá (Vicente). Matrona Arrufat Cerverá (Josefa). Médicos Sáinz Muñoz (Juan). Baxarías Serradell (Fran- cisco). Panadería Caballer Cardona (Joa- quín). Papel (Fábrica de) Martorell Pertegás (Vi- cente). Parador Grau Caballer (Antonio). Niñerola Tomás (Dolores). Practicante Lluç Fenollosa (Bautista). Sociedades Centro Republicano. Filarmónica Rosellense. San Antonio de Socorros mutuos. Unión Agrícola. Unión Labradora.
Ebanista Edo Bonet (Ildefonso).	Saneamiento (Artículos de) Albalat Arzó (Francisco). Arzó (Viuda de Pedro J.).	Carbonería Martí Querol (Antonio). Carnicerías Adell Querol (Vicente). Grau Caballer (Antonio). Adell Querol (Juan).	Papel (Fábrica de) Martorell Pertegás (Vi- cente). Parador Grau Caballer (Antonio). Niñerola Tomás (Dolores). Practicante Lluç Fenollosa (Bautista). Sociedades Centro Republicano. Filarmónica Rosellense. San Antonio de Socorros mutuos. Unión Agrícola. Unión Labradora.
Frutas (Especuladores en) Balaguer Olucha (José). Pastor Oset (Francisco).	Tabernas Vicent Nebot (José). Vicent Oset (José).	Carpinterías Plá Plá (Vicente). Gabaldá Calduch (Alvaro). Gayá Fonollosa (Patricio). Caballer Plá (Domingo).	Tejidos Boix (Manuel R.). Veterinario Canals (Arturo).
Giros (Cobrador de) Albalat Arzo (Francisco).	Tahonas Bonet Arzo (José).	Cartulina (Fábrica de) Gil Cuadros (Benigno).	
Herrería Solsona Sabater (Antonio).	Tocinos y jamones Arzo Tena (Francisco).	Comestibles Fenollosa Caballer (Blás). Cooperativa Obrera Rose- llense. Plá Plá (Domingo). Royo Pavías (Vicente).	
Loza (Fábricas de) Albalat Arzo (Francisco). Albalat Balaguer (Eliseo). Arzo Balaguer (Francisco). Arzo Balaguer (José).		Farmacia Comes Fontanet (Juan).	
Médico Mas Pastor (Julio).		Giros (Cobrador de) Plá Plá (Domingo).	

ROSELL Villa perteneciente al partido judicial de Vinaroz, con Ayuntamiento de 2.063 habitantes de hecho y 2.108 de derecho. Dista 18 kilómetros de la cabeza del partido y 85 de la capital, siendo la estación del ferrocarril más próxima la de Ulldecona, a 20 kms., situada en la línea de Valencia a Barcelona. Camino vecinal a la carretera de Ulldecona a Vinaroz, y servicio de autobuses con ambas poblaciones. Celebra fiestas el 19 de marzo. Su producción principal consiste en aceite, cereales, legumbres, frutas y hortalizas. Giro postal. **95**

AYUNTAMIENTO:

Alcalde.
Secretario.—D. Avelino Palomar Lázaro.

JUZGADO MUNICIPAL:

Juez.—D. Manuel Prades Muñoz.
Juez suplente.—D. Jaime Adell Querol.
Fiscal.—D. Domingo Bel Plá.
Fiscal suplente.—D. Manuel Royo Tomás.
Secretario. D. Joaquín P. Cardona Caballer.

ESCUELAS NACIONALES:

Maestros.—D. Cristóbal Espinosa Huesma y doña María Sáiz Muñoz.

Abacería

Adell (Querol) (Jaime).

Aceite
(Fábricas de)

Adell Querol (Jaime).
Bel Plá (José).
Fenollosa Gabaldá (Juan).
Ferrerres Climent (Joaquín).
Roda Ferrer (Joaquín).

Albadero

Plá Todó (Bautista).

SACAÑET Lugar perteneciente al partido judicial de Viver, con Ayuntamiento de 402 habitantes de hecho y 411 de derecho. Dista 18 kilómetros de la cabeza del partido y 76 de la capital, siendo la estación del ferrocarril más próxima la de Begis, a 14 kms., situada en la línea de Valencia a Teruel y Calatayud. Carretera a Canales, y camino vecinal a Begis. Celebra fiestas el 15 de mayo. Su principal producción consiste en cereales, garbanzos, maíz, patatas, legumbres y frutas. Giro postal. **96**

AYUNTAMIENTO:

Alcalde.
Secretario.—D. José R. Mor Martínez.

JUZGADO MUNICIPAL:

Juez.—D. Enrique Mateo Romero.
Juez suplente.—D. Alfre-

do Alcaide Pons.
Fiscal.—D. José Romero Alcaide.
Fiscal suplente.—D. Manuel Romero Pérez.
Secretario.

ESCUELAS NACIONALES:

Maestros.—D.^a Joaquina Aparicio Fabregat.

Practicante
 Pérez Cortés (Rafael).
Tabernas
 Capilla Capilla (Edelmiro).
 Pérez Romero (Antonio).
 Romero Romero (Joaquín).
 Yerbes Capilla (Cecilio).

Sastre
 Segarra Ochando (Juan Bautista).
Tabernas
 Albiol Sales (Joaquín).
 Sales Ochando (Joaquín).
Tejidos
 Ortí Conesa (Manuel).

Tocinos y jamones
 Ranzell Obiol (José R.).
Ultramarinos
 Bayarre Pedra (Facundo).
 Mestre Segarra (Juan F.).
 Montull Segura (Germán).
 Querol Prufionosa (Andrés).
Veterinario
 Folses Monferrer (Angel).

SALSADELLA Villa perteneciente al partido judicial de San Mateo, con Ayuntamiento de 1.596 habitantes de hecho y 1.691 de derecho. Dista cinco kilómetros de la cabeza del partido y 60 de la capital, siendo la estación del ferrocarril más próxima la de Alcalá de Chisvert, a 17 kms., situada en la línea de Valencia a Barcelona. Carretera de Zaragoza a Castellón, y servicio de autobuses a San Mateo y Castellón. Celebra fiestas el 2 de febrero. Su producción principal son el aceite y los cereales. Giro postal. **97**

SAN JORGE Villa perteneciente al partido judicial de Vinaroz, con Ayuntamiento de 1.083 habitantes de hecho y 1.128 de derecho. Dista 13 kms. de la cabeza del partido y 90 de la capital, siendo la estación del ferrocarril más próxima la de Vinaroz, situada en la línea de Valencia a Barcelona. Carretera de Vinaroz a Morella. Celebra fiestas el 23 de abril. Está bañada por el río Cérval, y produce algarrobos, aceite, vinos y almendras. Giro postal. **98**

AYUNTAMIENTO:

Alcalde.
Secretario.—D. Vicente Grañana Ortí.

JUZGADO MUNICIPAL:

Juez.—D. Joaquín Fabregat Ripoll.
Juez suplente.—D. Juan L. Calduch Sospedra.
Fiscal.—D. Manuel Molins Segarra.
Fiscal suplente.—D. Juan F. Mestre Segarra.
Secretario.

ESCUELAS NACIONALES:

Maestros.—D. José María Sánz Trallero, D. Luis Ibáñez Fandos, D.^a María A. Ribera Piquer y doña Mercedes Victoria Martínez.

Abarquero

Albiol Sales (Joaquín).

Aceites

(Fábricas de)

Montull Segura (Juan Bautista).
 Sales Querol (Melchor).
 Sospedra García (Damián).

Barbería

Ochando Serrat (Wenceslao).

Cafés

Montull Segura (Tomás).
 Pauls Moya (Juan B.).
 Querol Querol (Laurentino).

Carnicería

Conesa Tena (Cristóbal).

Carpinterías

Guarch Cifré (José).
 Prats Conesa (José).
 Querol Ochando (Agustín).
 Querol Sospedra (Blás).

Cementos

Rodrigo Giner (Joaquín).

Farmacia

Pavía Redón (Francisco).

Harinas

Juan Pinedo (José).

Herrerías

Sales Pauls (Manuel).
 Sales Pauls (Melchor).
 Villaplana Montull (Ramón).

Panaderías

Calduch Segara (Ismael).
 Juan Pesudo (José).
 Juan Pesudo (Roberto).

Parador

Querol Querol (Francisco).

Pieles

(Tratante en)

Rausell Obiol (José María).

Practicante

Bosch Puig (José).

AYUNTAMIENTO:

Alcalde.
Secretario.—D. Vicente Puchol Esteller.

JUZGADO MUNICIPAL:

Juez.—D. José Esteller Vallés.
Juez suplente.—D. Herminio Mari Esteller.
Fiscal.—D. Ramón Beltrán Esteller.
Fiscal suplente.—D. Pedro R. Ramón Esteller Puchal.
Secretario.

ESCUELAS NACIONALES:

Maestros.—D. Joaquín Ramírez Ferriols y doña María Concepción Camós Arnau.

Abacerías

Cooperativa La Confianza.
 Esteller Esteller (Manuel).
 Mari Vencat (Wenceslao).
 Ronchera Miralles (Miguel).

Barbería

Ronchera Castel (Germán).

Cafés

Beltrán Arnau (Ramón).
 Casanada Puchol (José).

Carnicerías

Folch Fiol (José).
 Nos Tena (Francisco).

Carpinterías

Duatis Esteller (Manuel).

Llacher Esteller (Juan Bautista).
 Prades Esteller (Cándido).

Cereales

Ronchera Esteller (Leopoldo).

Frutas

(Especulador en)

Ferreres Desalduch (Manuel).
 Ferreres Gasulla (Blás).

Giros

(Cobrador de)

Nos Puig (José).

Herrerías

Duatis Esteller (Manuel).
 Mari Esteller (Herminio).
 Sierra Gargallo (José).

Materiales de construcción

Bel Cano (Manuel).
 Puchal Soler (Francisco).

Médico

Esteller Esteller (Enrique).

Panaderías

Beltrán Esteller (Ramón).
 Beltrán Puchal (Bautista).
 Esteller Bel (Domingo).
 Ferreres Besalduch (Manuel).

Parador

Puchal Ronchera (José)

Practicante

Rochera (Fernan).

Fábrica de Azulejos y Mosaicos
"La Virgen de los Angeles"
 de
CRISTOBAL CARNICER

SAN MATEO

(Castellón)

Dirigir los pedidos al Administrador Salvador Cotanda.—San Mateo

Sociedad

Círculo Católico de Obre-
ros.
Cooperativa La Confianza.
Montepío de San Isidro.
San Huberto, de cazadores.
Sindicato Agrícola Cató-
lico.
Unión Agrícola.

Tabernas

Cooperativa La Confianza.
Puchal Soler (Francisco
Vicente).

Tejidos

Esteller de Pascual (Fran-
cisco Vicente).
Galindo Huguet (Joaquín).

Telares

Galindo Huguet (Joaquín)

Ultramarinos

Beltrán Esteller (Ramón).
Cooperativa Círculo Cató-
lico.

Veterinario

Martí Esteller (Sebastián).

tín Fores, D. Carlos Ferre-
res Blasco, D.^a Ana María
Ventura Sorribes, D.^a Te-
resa Ribelles Pich y doña
María Francisca Porcar
Tena.

SANIDAD CIVIL

Sub-delegado Medicina.
D. Miguel Andreu García.

Abacerías

Bonfil Sospedra (Juan).
Forner Rivas (Agustín).
Querol Ballester (Joaquín).

Abogado

García Vallejo (Federico).

Aceites

Ballester Muñoz (Domingo).
Beltrán Bonfill (Salvador).
Costa Adsuara (Bautista).
Gil Martínez (Joaquín).
Jovani Gil (Benjamín).
Redó Roig (Mateo).
Roca Sales (Eduardo).

Aceites

(Fábricas de)

Agramunt Costas (Joaquín).
Beltrán Mateo (José Ma-
ría).
Esteller Cervera (Vicente).
Granell Pascual (Mateo).
Jovani Talarú (Antonio).
Juan Villagrasa (José).
Ortí (Manuel).

Aceites de orujo

(Fábricas de)

Agramunt Costas (José).
Labernia (Hijos de B.).

Agente comercial

Domenech Jovani (Angel).

Albardo

Moliner Forner (Vicente).

Automóviles
(Línea de viajeros)

San Mateo a Castellón. 70
km. Concesionario: La
Hispano de Fuente En
Segures. S. A.

Azulejos
(Fábrica de)

Carnicer (Cristóbal).

Barberías

Arín Tarragó (Ramón).
Bonfil Sospedra (Joaquín).
Simó Carbó (Casto J.).
Simó Carbó (Daniel).
Tijeras Forner (Joaquín).

Bicicletas

Verje Gabaldá (José).

Botas y pellejos

Ferrer Plá (Elías).

Cafés

Cano Boix (Vicente).
Granell Monteverde (Joa-
quín).
Lavernia Pitarch (José).

Calzados

Segarra Blanco (Francis-
co).

Carnicerías

Querol García (Vicente).

SAN MATEO Villa cabeza de partido judicial con Ayuntamiento de 3.833 habitantes de hecho y 4.083 de derecho. Dista 62 kms. de la capital, y es la estación del ferrocarril más próxima la de Vinaroz, a 30 kms., situada en la línea de Valencia a Barcelona. Carretera de Castellón a Zaragoza, y caminos vecinales a Albocácer, Benicarló y La Jana. Servicio de autobuses a Benicarló, Castellón y Vinaroz. Celebra fiestas el 21 de septiembre. Está bañada por los ríos Coma, Benifarguell y Virgen de los Angeles, y produce, principalmente, aceite, vino, cereales, legumbres, frutas y hortalizas. Telégrafo, teléfono y giro postal. **99**

AYUNTAMIENTO:

Alcalde.—D. Antonio Munter Querol.
Secretario.—D. Evaristo Rambla Vallés.
Interventor.

JUZGADO DE INSTRUCCIÓN:

Juez.—D. Miguel Quijano Bautista.
Secretario judicial.

JUZGADO MUNICIPAL:

Juez.—D. Fernando Ferreres Querol.

Juez suplente.—D. Ramón María García Vives.
Fiscal.—D. Joaquín Gallen Monllau.
Fiscal suplente.—D. Angel Cano García.
Secretario.—D. Juan Vallejo Zafra.
Registrador de la propiedad.—D. Joaquín Sales Sánz.
Notario.—D. Ricardo Cerdá Azcárate.

ESCUELAS NACIONALES:

Maestros.—D. José Mar-

Tena Beltrán (Daniel).
Tena Edo (Francisco).

Carpinterías

Besalduch Aparici (Joaquín).
Bonfil Tay (Germán).
Camós Besalduch (Domin-
go).
Ferrerres Subirats (Mi-
guel).
Fornier Esteller (José Ma-
ría).
Lavernia González (Jaime).
Martínez (Domingo).
Vaquer Besert (José).

Carros

(Constructores de)

Besalduch Anglés (Joa-
quín).
Giner Sales (Agustín).
Solá Giner (Justo).

Cerrajerías

Bonet Grañana (Juan Bau-
tista).
Cooperativa San Mateo.
Roca Cucala (Isidoro).

Comestibles

Caballer Monteverde (Juan)
Conesa Román (Vicente).
Sorli Castillo (Vicente).

Confiterías

Cano García (Mateo).
Gallench Monllau (Joa-
quín).
Solá Tatay (Justo).

Cuerdas
(Fábricas de)

Solá Damaret (José).
Solá Tarragó (Joaquín).

Ebanista

Ibáñez Vilanova (Miguel).

Farmacias

Ferrerres Querol (Fernan-
do).
Mifiana Vidal (José).

Gaseosas
(Fábricas de)

Barreda Pavía (Tomás).
Riba Jovaní (Miguel).

Giros

(Cobradores de)

Abril García (José).
Jovaní Talarú (Arturo).

Herrerías

Ferrerres García (Evaristo).
García Gil (Perfecto).

Masip Beltrán (Antonio).
Roca Cucala (Isidoro).

Hojalatero

Granell Monteverde (José).

Hornos de pan

Fornier Moliner y otro (Mi-
guel).
Sovani Vidal (Joaquín).
Vidal Vidal (Jaime).

Huéspedes

Puchal Chalí (Sebastián).
Sanmartín Tarragó (Ar-
mando).

Loza y cristal

Roca Boix (Agustín).

Maderas

Bonfil Tatay (Joaquín).

Matrona

Pitarch Espelt (Encarna-
ción).

Médicos

Andreu García (Miguel).
Querol Ferrer (Emilio).
Puente Vázquez (Germán
Andrés).

Mercerías

Bel Niñerola (Vicente).
García (José).
García Castell (Teresa).
Jovaní Damaret (Ramón).
Sovani Talarú (Felipe).
Subirats Puig (Tomás).

Molinos harineros

Gil Compte (José).
Villagrasa Martínez (José).

Panaderías

Caballer Monteverde
(Juan).
Granel Monteverde (Anto-
nio).
Solá Ciurana (Julián).

Paradores

Sanmartín Tarragó (An-
gel).
Ferrerres Tarragó (Alejan-
dro).

Pólvora

Jovaní Talarú (Felipe).

Pompas fúnebres

Camós Besalduch (Domi-
ngo).
Cano Eroles (Juan).

Practicantes

Segarra Querol (Sacramen-
to).
Vicente Simó (José).

Procurador

Ferrerres Mulet (Manuel).

Quincalla

Carceller Monteverde (Ma-
nuel).
Diago Piñon (Vicente).

Sastrerías

Cano García (Angel).
Cano García (José).

Sociedades

Círculo Legitimista.
Cazadores San Antonio.

Tabernas

Granell García (Manuel).
Lavernia Rocher (Bautis-
ta).

Orti Conesa (Joaquín).
Pitarch Espelet (Bautista).

Tejas
(Fábricas de)

Granel Roig (Ismael).
Granel Roig (Joaquín).

Tejidos

Abril (Vicente).
Jovaní Talarú (Arturo).
Vidal Bort (Sebastián).

Telares

Adell Marqués (Juan).

Tocino y jamón

Beltrán Riva (Ramón).
García Jovaní (Vicente).
Roca Mulet (Joaquín).
Roca Mulet (Miguel).

Veterinario

Segarra Compte (Vicente).

Zapatero

López Boris (José).

SAN RAFAEL DEL RIO Villa perteneciente al partido judicial de San Mateo, con Ayuntamiento de 700 habitantes de hecho y 718 de derecho. Es de reciente creación este Municipio, constituido al separarse de Traiguera, por R. D. de 21 de septiembre de 1927. Dista 85 kms. de la capital. Estaciones más próximas Uldecona y Vinaroz. Carretera de Vinaroz a Rosell. Servicio de autobuses a Uldecona y Vinaroz. Celebra fiestas el 21 de septiembre, 24 de octubre y el 8 de diciembre. Está bañada por el río Cenia, y produce aceite, algarrobas, cereales, vinos, hortalizas y frutas.

100

AYUNTAMIENTO:

Alcalde.
Secretario.—D. Mateo
Vilagrasa Querol.

JUZGADO MUNICIPAL:

Juez.—D. Manuel Ferrer
Grau.
Juez suplente.—D. Juan
Balada Arasa.
Fiscal.—D. José Balada
Prades.
Fiscal suplente.—D. Vi-
cente Balada Arasa.
Secretario.

ESCUELAS NACIONALES:

Maestros.—D. José Ma-
ría Ferreres Midiavila y
D.ª Josefina Sánz Miguel.

Abacería

Balada Cuartiella (Bautis-
ta).

Aceites

(Fábricas de)

Balada Arosa (Manuel).
Balada Prufionosa (Bautis-
ta).
Beltrán García (Francisco).
Ferrer Balada (José).
Grau Castell (Bautista).

Barberías

Borja Araza (Angelino).
Itarte Forcadell (Miguel).
Ros Beltrán (Juan).

Cafés

Balada Gil (Miguel).
Lavernia Borja (Juan).
Ros Beltrán (José).

Carnicerías

Cervera Castell (Bautista).
Villarroya Callariza (Vi-
cente).

Carpintería

Esteller Castell (Sebastián).

Carros

(Constructores de)

Querol Magdalena (Juan).
Roso Agramunt (Bautista).

Comestibles

Balada Araza (Juan).
Balada Capreta (Ramón).
Balada Prades (José).
Lluch Reverter (José Vicente).

Herrerías

Fenollosa Cortiella (Patri-
cio).

Lluch Castell (Manuel).

Médico

Lliso Moreno (Antonio).

Molino harinero

Bonet García (Francisco).

Panaderías

Balada Araza (Juan).
Balada Prades (Antonio).

Parador

Cartell Grau (José).

Tabernas

Pipio Balada (Juan).

SANTA MAGDALENA DE PULPIS

Lugar perteneciente al partido judicial de Vinaroz, con Ayuntamiento de 1.588 habitantes de hecho y 1.631 de derecho. Dista 18 kms. de la cabeza del partido y 56 de la capital. Tiene estación del ferrocarril, a un kilómetro, situada en la línea de Valencia a Barcelona. Carretera de Valencia a Barcelona, y caminos vecinales a Atalayas, Ayoro y Coves d'Astruch. Servicio de autobuses a Castellón y Vinaroz. Celebra fiestas el 22 de julio. Posee canteras de piedra litográfica y de construcción; está bañada por los ríos Foya y Pulpis, y produce algarrobas, aceite, cereales, vinos, cera, miel, palmitos y pastos. Teléfono y giro postal

101

AYUNTAMIENTO:

Alcalde.
Secretario.—D. Juan Basilio Puig Prades.

JUZGADO MUNICIPAL:

Juez.—D. Bautista Pavía Vilaplana.
Juez suplente.—D. José Beltrán Puig.
Fiscal.—D. Antonio Pau-mer Sospedra.
Fiscal suplente.
Secretario.

ESCUELAS NACIONALES:

Maestros.—D. Alberto Selma Fontanet, D.^a Josefa Bosch López y D.^a Genoveva Freires Monlleó.

TELÉFONOS:

D. Basilio Puig.

Aceites
(Fábricas de)

Sospedra Aycart (José).
Sospedra Bernardo (Jaime).

Barberías

Bou Segarra (Ramón).
Julve Beltrán (Vicente).
Nogueroles Payá (José).

Carpintería

Beltrán Puig (José).

Carros
(Constructores de)

Bosch Rubio (Juan).

Crin vegetal
(Fábrica de)

Calduch García (Francisco).

Frutos
(Especulador en)

Ferreres Sospedra (Ismael).

Herrero

Castillo Martínez (Juan).

Médico

Poblacion Belloso (Francisco).

Practicante

Beltrán Puig (Bautista).

SARRATELLA Lugar perteneciente al partido judicial de Albocácer, con Ayuntamiento de 560 habitantes de hecho y 613 de derecho. Dista seis kilómetros de la cabeza del partido y 55 de la capital, siendo la estación del ferrocarril más próxima la de Alcalá de Chisvert, a 30 kms., situada en la línea de Valencia a Barcelona. Camino vecinal a Benlloch. Celebra fiestas el 17 de enero y el 29 de septiembre. Su producción principal consiste en cereales, patatas, leña y almendras. Giro postal

102

AYUNTAMIENTO:

Alcalde.
Secretario.— Vacante.

JUZGADO MUNICIPAL:

Juez.—D. Manuel Villalonga Pastor.
Juez suplente.—D. José Monfort García.
Fiscal.—D. Jaime Pastor Ibáñez.
Fiscal suplente.—D. Ismael Villaonga Ortiz.
Secretario.

ESCUELAS NACIONALES:

Maestros.—D. Pedro Vernia Ros y D.^a Francisca Alcacer Sanmartín.
Abacería

Sales Peraire (Vicente).

Aves y huevos

Barberá Cutanda (Tomás).

Carpintería

Roig Vallés (Lino).

Corredor de ganado

Beltrán Menyado (José).

Practicantes

Mateu García (Jaime).
Peraire Beltrán (Vicente).

Vinos y aguardientes

Belles Beltrán (Manuel).
Pastor Pastor (Juan).
Pastor Pastor (Manuel).
Sales Peraire (Joaquín).

SEGORBE Ciudad, cabeza de partido judicial, con Ayuntamiento de 6.461 habitantes de hecho y 6.490 de derecho. Dista 65 kms. de la capital, y tiene estación del ferrocarril, situada en la línea de Valencia a Teruel y Calatayud. Carreteras a Teruel, Sagunto, Alcablas y Gátova, y camino vecinal a Vall de Almonacid. Servicio de autobuses a Gátova. Celebra fiestas el 8 de septiembre. Posee canteras de mármol negro y minas de cobalto, y una importante industria de hilados de seda. Está bañada por el río Palancia, y produce algarrobas, higos, aceite, maíz, vinos, cereales, patatas, legumbres, frutas, hortalizas, pastos, seda, corcho, cera y miel. Descansa la ciudad sobre una colina, extendiéndose en ancho campo que circunda el monte, sin llegar a rodear la población completamente. Aún conserva Segorbe las pruebas de su pasada grandeza, y algunos monumentos arquitectónicos de gran valor por su antigüedad. En conjunto, ofrece la ciudad un hermoso aspecto. Tiene obispado y Seminario. Telégrafo, teléfono y giro postal.

103

AYUNTAMIENTO:

Alcalde.
Secretario.—D. Alejandro Lorente Solaz.
Interventor.

OBISPADO:

Obispo.—Ilmo. Sr. Fray Luis Amigo y Ferrer.

JUZGADO DE INSTRUCCIÓN:

Juez.—D. Carlos Sambeat y Chicoy.

Secretario judicial.—Don Ricardo Blánquez Brieua.
Oficial habilitado.—Don Ricardo Blánquez Aparicio.

JUZGADO MUNICIPAL:

Juez.—D. Angel García Sender.
Juez suplente.—D. Luis Clavel Gil.
Fiscal.—D. Manuel de Casas Ferrer.

SANTIAGO HERNANDEZ

**Agente Comercial Colegiado y Matri-
culado. — Admite Representaciones**

Navarro Reverter, 2

**SEGORBE
(Castellón)**

Fiscal suplente.—D. Antonio Berbis Lázaro.

Secretario.

Registrador de la Propiedad.—D. Segundo Trincado Fernández.

Notarios.—D. Francisco Javier Bosch Navarro. (Vacante).

ESCUELAS NACIONALES:

Maestros.—D. Valeriano R. Carrión Garra y D. Ramón Nebot Gimeno.

(Graduada de niñas)

Directora.

Maestras de Sección.
D.^a Josefina Climent y D.^a Margarita Lacueva Gascón.

SANIDAD CIVIL:

Subdelegado de Medicina.
D. Manuel Garcerán Bordón.

Subdelegado de Farmacia.
D. Antonio Carbó Ferrer.

TELÉFONOS:

D.^a Purificación Pastor Camerana.

Abacerías

Blasco Bergada (Miguel).
Campos Milán (María).
Fornaz Bergada (Vicente).
García Morella (Luis).
Gómez Martínez (Leandro).
Lino Güemez (Pedro).
Santolaria Ginés (Luis).

Abogados

Giménez (Manuel).
Torres Peyrats (José).

Abonos

Nebot Pérez (Eduardo).

Aceites
(Fábricas de)

Arnau Torres (Carlos).

Calpe Clausich (Pascual).
Clemente Ordaz (Andrés).
Foj Martínez (Marcelo).
Font Morro (Miguel).
Marín Aguilar (Enrique).
Martín Almazán (Francisco).
Martín Ardid (Rafael).
Muñoz Arriaga (Andrés).
Pérez (Viuda de Vicente).
Torres Peirachs (José).
Tortajada Moles (Miguel).

Aceite de orujo
(Fábrica de)

Roselló (Viuda de Tomás).

Agentes comerciales

Adán Gimeno (Enrique).
Clavel Gil (Luis).
Gimeno Tortajada (Vicente).
Hernández Montesinos (Santiago).
Martínez Manzanera (Manuel).
Sebastián Tortajada (Miguel).
Tenas Aznar (Manuel).

Albarderos

Calvo Martín (José).
Puig Navaro (Vicente).

Almidón

(Fábricas de)

Castaños Cebrián (Angel).
Taberner Clemente (José).

Alpargateros

Badre (Viuda de Angel).
Lorente Gil (José).
Lorente Gil (Pedro).
Tena Aznar (Vicente).

Arboricultor

Orero Vicente (Domingo).

Automóviles

(Exposición y venta de)

Pérez Guillermo (Rafael).

Automóviles
(Línea de viajeros)

Estación férrea de Segorbe a Almedijar, 9 km. Concesionario: Jenaro Catalá.

Estación férrea de Segorbe a Vall de Almonacid 9 km. Concesionario: Vicente Saera.

Segorbe a Gátova. Concesionario: Pablo Martínez.

Segorbe a Valencia. Concesionario: Rafael Pérez.

Segorbe a Valencia. Concesionario: Vicente Lafarga.

Aves y caza

Cortes Barrachina (Angela).

Bacalao

(Almacenes de)

Garcerán Simón (Amadeo).

Bancos

Banco de Aragón.
Banco Español de Crédito.

Barberías

Adelantado Arnau (Alvaro).
Aguilar Clavel (Vicente).
Ajado Gil (Camilo).
Llop Gimeno (Pedro).
Marín Pérez (Sixto).
Martín Lluch (Rafael).
Pedro Pedro (Marcelo).
Rivas Gil (Antonio).
Villarocha Domenech (Miguel).

Botas y pellejos

Martínez Tortajada (José).
Rodríguez Calpe (José).
Rodríguez Liberos (Francisco).

Cafés

Bolumer Gil (José).
Clavel Pérez (Honorio).
Herrero Bunat (Francisco).
Rovira Pérez (Miguel).
Salvador Aldea (Santos).

Calzados

Martín Tortajada (Vicente).
Martínez Martínez (Antonio).
Navarro Gil (Consuelo).
Pérez Ardid (Manuel).
Villaplana Suñer (Ernesto).

Carbonería

García Morella (Luis).

Carnicerías

Jover Gimeno (Joaquín).
Navarro Gil (Ramón).
Plasencio Albero (José).
Placencia Placencia (José).
Rico Tamagón (Secundino).
Seuder Pérez (Federico).
Silvestre Adán (Francisco).
Tortajada Fajardo (Luis).

Carpinterías

Alpuente Martín (José).
Baguena Gil (Vicente).
Carot García (Manuel).
Fernández Garcerán (Juan).
Pavía Rodríguez (Joaquín).
Pérez Muñoz (Francisco).
Perpiñán Artigues (Jaime).
Pujades Huerta (Francisco).
Robles Pastor (Julio).
Roche Salvador (Felipe).
Royo Gil (Tomás).
Torres Pérez (José).

Carros

(Constructores de)

Aznar Ardid (Vicente).
Navarrete Simón (Ramón).
Perpiñán Artigues (José).
Sánchez Safont (Antonio).

Cerrajerías

Chiva Granell (Narciso).
Laffarga Aguilar (Vicente).
Montesinos Clavel (José).

Cesteros

Bernat Garnes (Vicente).
Gómez Andrés (José).

Comestibles

Bolumar Osuna (Manuel).
Garnes Molés (Juan).
Peñalver Rodríguez (Vicente).
Pérez Martínez (Vicente).

Confiterías

Jericó Escrich (Juan).
Lafuente Burguete (Ramón).
Salvador Aldea (Santos).
Torres Blesa (Mauro).

Corredores de fincas

Adán Sebastián (Andrés).
Arnau Sebastián (Manuel).

Corredores de ganados

Aparicio Pairá (José).
García Baselga (Agustín).
García Martínez (Francisco).

Curtidos

Berbis Lázaro (Agustín).
Embueña Tort (Leonardo).

Dentista

Piquer Aguilar (Fernando).

Droguería

Martínez Martínez (Juan José).

Ebanistas

Forcada Moliner (Vicente).
Puchades Huerta (Francisco).

Farmacias

Bosdon Velázquez (Matilde).
Carbó Ferrer (Antonio).
Pau Español (Carlos).

Ferreterías

Alegre Pedro (Julio).
Clavijo García (Antonio).
Martínez Medina (Juan).
Ordua Orduña (Vicente).

Fondas

Montaña Bosch (Inocencio).
Montaña Lafarga (Bautista).

H. Aragón.-Inocencio Montaña.-Servicio esmerado, habitaciones amplias y ventiladas, cuarto de baño precios economicos.-Casa recomendada para los Srs. Viajantes. Colón, 91. Tel. 42.-Cochera para Autos.-Sagorba (Castellón)

Fotógrafo

Mengot Domingo (José).

Frutas y hortalizas

Hernández Viuda de Navarrete (Josefa).
Lázaro (Viuda de Pedro).
Lázaro Gimeno (Andrés).
Montaña Laffarga (Angel).
Morro (Jaime).
Roca Zarzoso (Manuel).
Roche Salvador (Gonzalo).
Santamaría Bronchú (Joaquín).
Santamaría Bronchú (Pasqual).

Frutos de la tierra (Especuladores en)

Roca Ajado (Manuel).
San Millán Gil (José).
Simón Collado (Pedro).
Simón Soriano (José).
Vilache Tortajada (Vicente).

Gaseosas (Fábrica de)

Clavel Pérez (Honorio).

Guarnicionería

Sánchez Serrano (Bernardo).

Harinas y cereales

Arnalte Ibáñez (Vicente).
Barrés (Viuda de Angel).
Bordón Tomás (Emilio).
Bordón Tomás (Luis).
Casas Ferrer (Manuel).
Cebrián Lucías (Angel).
Durbá Martínez (Agustín).
Gimeno Rubio (Manuel).
González Aznar (Angel).
Martínez Clemente (Leonardo).
Martínez Tomás (Juan Antonio).
Miguel Pérez (Matías).
Santaolaria (Ruperto).
Vilache Tortajada (Vicente).

Herrerías

Ibáñez Royo (José).
Lucía Calpe (Ramón).
Martínez Martínez (Carlos).
Moreno Pedro (Pedro).
Rodríguez Muñoz (José).

Hilaturas de seda

Benlloch Olmos (Peregrín).

Palluat Combiere y Teste-noire.

Unión Sedera S. A.

Hojalaterías

Aguilar Clavel (Gonzalo).
García Simón (Manuel).
Medina Fullada (Eduardo).
Miralles González (Avelino).

Hornos de pan

Artigues Torres (Antonio).
Clausich Tortajada (Esteban).
Cosué Esteban (Vicente).
March Orts (Juan).
Marín Aparicio (Carlos).
Pérez Calvet (Ramón).
Usma Collado (Angel).

Huevería

Flors Máñez (Joaquín).

Imprenta

Romaní Zahera (Federico).
(Almacenes de)

Juguetes (Fábrica de)

Serrano Marín (Eusebio).

Lanas

Calvo Martín (José).
Ibáñez Ibáñez (Miguel).
Laffarga Aguilar (Ramón).
Martínez Rodríguez (Balbina).

Lecherías

García Simón (Luis).
Gómez Pertegás (Vicente).
Pérez García (Vicente).
Porcar Pérez (Joaquín).

Losetas hidráulicas (Fábricas de)

Aznar Herrero (Angel).
Martín Ardid (Rafael).

Loza y cristal

Erifo Remolar (Felipe).
Nebot Nadal (Mariana).

Maestros albañiles

Aznar Lucía (Angel).
Aznar Lucía (Enrique).
Bolumar Royo (Manuel).
Fornas Beltrán (Rafael).
Pérez Marín (Jerónimo).

Maderas

Carot García (Manuel).
Carpt Alegre (José).
Cebrián Torres (Juan).
Traver Urios (Vicente).

Máquinas de coser

Barriel Gimeno (Rafael).

Materiales de construcción

Aznar Herrero (Angel).
Bernat Nadel (Pascual).
Bolumar Rojo (Manuel).
Garay Pertegós (Francisco).
Martín Ardid (Rafael).
Martín Benedito (Francisco).

Médicos

Quixal Angles (Juan Luis).
Escalano Mateo (Trinitario).
Garcerán Bordon (Manuel).
García Morro (Angel).
Gonz Bolos (Rogelio).
Lorente Villalba (Alfredo).
Torres Fornés (Cayetano).

Membrillo en dulce (Fábrica de)

Alegre (Viuda de Joaquín).

Mercerías

Martín Sebastián (Gaspar).
Montoliu Martínez (Juan Antonio).
Suay Ramón (José).

Molinos harineros

Climent Tort (Pedro).
Gimeno Martínez (José).
Pérez Martínez (Vicente).
Santolaria Ginés (Ruperto).

Muebles

Folgado Moliner (Vicente).
Pérez Muñoz (Francisco).
Puig Muñoz (Josefina).
Pujades Huerta (Francisco).

Panaderías

Aznar Monzonis (Teresa).
Blasco Berjada (Miguel).
Conejos Lázaro (Jose).
Cosín Esteban (Vicente).
Devesa Gil (Antonio).
Durbá Martí (Agustín).
Durbá Pérez (Agustín).
Gil Sánchez (Bernardo).
March Ors (Juan).
Marín García (Valentín).
Miguel Pérez (Angel).
Usin Esteban (Vicente).

Papel de fumar

Clavel Gil (Luis).

Paradores

Martínez Navarro (José María).
Montaña Laffarga (Juan Bautista).
Montaña Rosech (Inocencio).
Peris Magdalena (Ramón).

Perito agrimensor

Arnau Sebastián (Manuel).

Fábrica de yeso

DE

Francisco Garay

Especialidad en yeso blanco.

Depósito de materiales de
construcción



Avenida Primo de Rivera

SEGORBE (Castellón)

Pescaderías

Báguena Gil (Vicente).
Berga García (Francisca).
Gómez Clausich (Carolina).

Pieles

(Especulador en)

Bervis Lázaro (Antonio).

Pirotécnico

Monzonís Soler (Marcelo).

Practicantes

Adelantado Arnau (Alvaro).
García Sender (Antonio).
García Villarroya (Miguel A.).
Roselló Campos (Vicente).

Procurador

Gil Hervás (Bernardo).

Relojería

Tena García Gonzalo).

Ropa hecha

Clavijo García (Antonio).
Villagrasa Sánchez (Vicente).

Sastrerías

Arnau Muria (Felipe).

Martín Roig (Francisco).
Perpiñán Garcerán (Rafael).
Vivas Báguena (José).

Serrería mecánica

Traver Urios (Vicente).

Silleros

Estornell López (Jesús).
Ortiz Martínez (Francisco).

Sociedades

Asociación Segorbina de Caridad.
Caja de Ahorros y Monte de Piedad.
Círculo Instructivo Católico Tradicionalista.
Centro Instructivo de Unión Republicana.
Círculo Monárquico.
Círculo de Obreros Católicos.
Círculo Segorbino.
Juventud Instructiva Legitimista.
Juventud Instructiva Monárquica.
Montepío del Clero de la Diócesis.
Sociedad de Ahorro y Previsión La Virgen de la Cueva.
Sociedad Musical.
Sociedad de Policía Rural La Defensora.

Tahona

Gil Sánchez (Bernardo).

Talabarteros

Benedito Calvete (Ramón).
Escat Sierra (Eugenio).
Herrero Illán (Rafael).
Saro Pérez (Manuel).
Verdún Galindo (Bautista).

Taller mecánico

Chiva Granell (Narciso).
Fernández Ganerán (Juan).
Laffarga (Vicente).

Tejidos

Clavijo García (Antonio).
Escolano Mateo (Manuel).
Gil Vilache (Vicente).
Gimeno Alpuente (Ramón).
Martínez Vilache (Feliciano).
Montesinos Soriano (Julio).
Villagrasa Sánchez (Vicente).

Tejidos

(Fábricas de)

Comba Gómez (Jerónimo).
Esteve Cambra (Luis).
Mengot Pérez (Rafael).
Targarona Mestre (Pedro).
Vehi (Manuel).

Tinajas

(Fábricas de)

Escrich Alcalá (Antonio).
Escrich Alcalá (José).
Fof Calpe (Andrés).
Foj Manzanera (Cristóbal).
Llorca Rodríguez (José).
Magdalena Martínez (José).
Pavía Orduña (Cirilo).
Roca Martínez (Ramón).

Tintorería

Guitart Roig (José).

Tocinos y jamones

Bolumar Clamich (José).
Fraznedo Herrera (Francisco).
González Aznar (Luis).
Navarro Gil (Angel).
Novella (Viuda de Joaquín).
Pérez Monte (Manuel).
Plasencia Albero (José).
Plasencia Plasencia (Manuel).
Ventura Rodríguez (Manuel).

Torneros

Barrachina Herrero (Manuel).
García Martín (José).
Martínez Aguilar (Felipe).
Martínez Alpuente (Vicente).

Martínez Guillén (Antonio).

Trapos
(Almacén de)

Lázaro (Viuda de Pedro).

Ultramarinos

Collado Vélez (José María).

Garcerán Bordón (Francisco).

Liberos Almela (Joaquín).

Martín Ardid (Rafael).

Martínez Sánchez (Vicente).

Veterinario

Narbon Blasco (Carmelo).

Vinos y aguardientes
(Al por menor)

Belis García (Francisco).

Blay Calvo (Alejandro).

Cavot Alegre (Diodoro).

Lázaro Zarzoso (Joaquina).

Magdalena Gil (Mariano).

Martínez Gómez (Juan Luis).

Morro Ordaz (Jaime).
Nebot Pérez (Eduardo).
Sánchez Escuder (José).**Yeso**

(Fábricas de)

Garay Pertegaz (Francisco).

Marco Maciá (José María).

Martín Ardit (Rafael).

Martín Benedito (Francisco).

Zapateros

Carrión Berbis (Vicente).

Cuevasanta Royo (Martín).

Gómez Aparicio (Pedro).

Ibáñez Palomar (Julían).

Jordán González (Plácido).

Macián Gómez (Antonio).

Martínez Arrando (Vicente).

Martínez Martín (Antonio).

Pérez Ardid (Manuel).

Pérez Izquierdo (Vicente).

Pérez Martín (Tomás).

Villaplana Suñer (Ernesto).

Bellés Beltrán (Vicente).
Meliá Pitarch (Manuel).
Salvador Bellés (José).**Farmacia**

Legido Gómez (Pedro).

Herreñas

Barreda Marqués (Pedro).

Bellés Bellés (Agustín).

Ibáñez Bellés (Daniel).

Miralles Escrig (Antonio).

Puchol Centelles (Tomás).

Médico

Mari Esteller (Germán).

Molinos harineros

Celades Agut (Vicente).

Puchol Badenes (Manuel).

Paradores

Domenech Beltrán (Juan).

Mateu Signer (Francisco).
Pitarch Barreda (Agustín).
Pitarch Barreda (Pablo).**Practicante**

Muriadi Benaje (José).

Sociedades

Buena Salud (La).

San Miguel de Socorros mutuos.

Unión Agrícola (La).

Tabernas

Aicart Batalla (Ambrosio).

Batalla Bellés (Ernesto).

Tejidos

Beltrán Negre (Emilio).

Puig Ferrer (Gabriel).

Veterinario

Cadroy Vives (Plácido).

SIERRA ENGARCERAN Villa perteneciente al partido judicial de Albalat, con Ayuntamiento de 2.504 habitantes de hecho y 2.695 de derecho. Dista 16 kms. de la cabeza del partido y 43 de la capital, siendo la estación del ferrocarril más próxima la de Alcalá de Chisvert, a 28 kms., situada en la línea de Valencia a Barcelona. Caminos vecinales a la carretera de Zaragoza a Castellón y a Benlloch. Celebra fiestas el 3 de mayo y el 24 de agosto. Tiene aguas medicinales, y produce aceite, trigo, vino, patatas, legumbres, pastos, cera y miel. Giro postal **104**

AYUNTAMIENTO:*Alcalde.**Secretario.*—D. Ramón Balaguer Pascual.**JUZGADO MUNICIPAL:***Juez.*—D. Sebastián Sáiz Sales.*Juez suplente.*—D. Vicente Castell Muñoz.*Fiscal.*—D. Ernesto García Ferrando.*Fiscal suplente.*—D. Miguel Beltrán Ferrando.*Secretario.*—D. Remigio Edo Agut.**ESCUELAS NACIONALES:***Maestros.*—D. Antonio Domenech Fenollar y doña María V. Vallés Borrás.**Abacería**

Ramírez (Irene).

Aceites

(Fábricas de)

Agut Mateo (Bautista).

Beltrán Albalat (José).
Fabregat Agut (Pedro).
García Mateu (Miguel).
Ibáñez Fabregat (Manuel).
Marzá Guia (Gaspar).
Mateu Ferrando (Antonio).
Mateu Meliá (José).
Mateu Pitarch (José).
Mateu Vallés (Joaquín).
Pitarch Albalat (Enrique).
Sabater Albado (Ramón).**Carnicerías**Beltrán Albalat (José).
Ribes Mas (José).
Sales Albado (José Vicente).**Carpinterías**Albalat Borrás (José).
Badal Ferrando (Vicente).
Barreda Pitarch (Jaime).
Barreda Pitarch (Vicente).
Bellés Fabregat (Fabían).
Casañ Oliver (Librado).**Comestibles**

Agut Mateo (José).

AYUNTAMIENTO:*Alcalde.**Secretario.*—D. Antonio Climent Rabasa.**JUZGADO MUNICIPAL:***Juez.*—D. Jaime Piquer Zagalá.*Juez suplente.*—D. Baldomero Rivas Gil.*Fiscal.*—D. Juan F. Gil Domingo.*Fiscal suplente.*—D. Miguel Monzonis Cabrero.*Secretario.***ESCUELAS NACIONALES:***Maestros.*—D. Eduardo Guillén Martínez, D. Zenón Royo Cano, D.^a Consuelo Faura Carbonell y D.^a María Rosa Ferrer Perles.**Abacería**

Soriano Aparicio (Modesto).

Abonos

Molina Martínez (Juan Francisco).

Aceites

(Fábricas de)

Bolos Soriano (Miguel).
Gil Ros (Viuda de Juan Bautista).
Ribas Ballester (Facundo).
Soriano Bolos (Dolores).
Villanova Piquer (Luis).**Alcohol y aguardientes**

(Fábrica de)

Belis Blay (José).

AlpargaterosBallester Puig (Vicente).
Morella López (Gonzalo).**Barberías**Andrés Alto (Emilio).
Asensio Vigo (Enrique).
Gil Belis (Miguel).
Gomis Sánchez (Juan Bautista).
Soriano Gorris (Manuel).**Cafés**Monzonés Miravete (Andrés).
Piquer Marín (Miguel).

Soriano Murcia (Ramón).

Carnicerías

Bolos Campos (Miguel).
Soriano Aparicio (Modesto).
Zorita Soler (Desamparados).

Carpinterías

Ortin Gil (Severiano).
Ortiz Gil (Vicente).
Riva Gil (Miguel).
Soriano García (Francisco).

Confitería

Soriano Salado (Manuel).

Ebanistas

Domingo Torres (Vicente).
Martínez Herrero (Manuel).

Farmacia

Alcón Pérez (Gonzalo).

Ferretería

Andreu Sanchis (José).

Fonda

Marín Piquer (José María).

"HOSPEDERÍA
DE SAN JOSÉ"
— DE —
**JOSÉ M.^a MARÍN
PIQUER**

Recomendada especialmente para señoras viajantes.

FRENTE ESTACIÓN
SONEJA (Castellón)

Frutos

(Especuladores en)

Herrero Navarrete (Blás).
Piquer Soriano (Miguel).
Soriano Soriano (Antonio).

Gaseosas

(Fábrica de)

Belis Blay (José).

Harinas

Doñate Samper (Miguel).
Piquer Soriano (Miguel).
Zorita Piquer (José).
Zorita Soriano (Miguel).

Herrerías

Bargues Cuiat (José).
Blasco Martínez (Salvador).
Montesinos Gorris (Pascual).
Vasco Calvo (Juan Bautista).

Jalmero

Garay Mora (Celestino).

Ladrillos

(Fábrica de)

Nolla Nolla (Sebastián).

Lecherías

Carbonell Ruiz (José).

Médicos

Marzal Juan (José).
Uolhen Darder (Alejandro).

Mercerías

Gil Vicente (Miguel).
Llorens Valls (Pascual).

Molinos harineros

Abad Balaguer (Gregorio).
Salvador Aparicio (Juan Francisco).

Panaderías

Clemente Piquer (Julio).
Clemente Piquer (Luis).
Marco Martínez (Juan Bautista).
Pérez Monzonis (Carolina).

Papel

(Fábrica de)

Canelles Peregrí (José María).

Paradores

Marín Piquer (José María).
Romaní Martínez (Miguel).

Perito agrícola

Piquer Zagada (Jaime).

Pescaderías

Cares Soriano (Antonio).

Pólvora y explosivos

Gil Domingo (Juan Francisco).
Piquer Aliaga (Miguel).

Sacos de yute
(Fábrica de)

Belis Blay (José).

Sastrería

Villanueva Soriano (Angel).

Sillero

Soriano Muriá (Ramón).

Sociedades

Agrícola Instructiva.
Círculo Recreativo Independiente.
Sociedad Cultural.

Tejidos

Gil Domingo (Juan Francisco).
Nogués Lorente (Ramón).

Tocinos y jamones

Aliaga Zurita (Juan Bautista).
Cortes Sanjuan (Santiago).
Ribas Aparicio (Ramón).
Zorita Ferrero (Blás).

Veterinario

Lluesma Villalobos (José).

Vinos y aguardientes

Bellés Blay (Miguel).

Yesos

(Fábricas de)

Aparicio Gorris (Miguel).
García Blasco (Vicente).
Marín Piquer (José María).
Martínez Ballester (Antonio).
Martínez Puig (Manuel).
Moll (Amparo) Viuda de Vicente Valls.
Soler Comeche (Tomás).
Soriano Muriá (Miguel).
Soriano Soriano (Salvador).
Romaní Martínez (Miguel).

SOT DE FERRER Lugar perteneciente al partido judicial de Segorbe, con Ayuntamiento de 722 habitantes de hecho y 720 de derecho. Dista nueve kilómetros de la cabeza del partido y 50 de la capital, siendo la estación del ferrocarril más próxima la de Soneja, a tres kilómetros, situada en la línea de Valencia a Teruel y Calatayud. Carretera de Valencia a Teruel, y camino vecinal a la estación del ferrocarril de Soneja. Celebra fiestas el 13 de junio. Tiene canteras de yeso; está bañada por el río Palancia, y produce algarrobas, aceite, naranjas, vino, leña, cerezas y hortalizas. Teléfono municipal y giro postal **106**

AYUNTAMIENTO:

Alcalde.
Secretario.—D. Manuel Lagasca Corachan.

JUZGADO MUNICIPAL:

Juez.—D. Cristóbal Peiró Zagala.
Juez suplente.—D. Joaquín Peiró García.
Fiscal.—D. Francisco Llopis López.
Fiscal suplente.—D. Cipriano Aguilar Bayarri.
Secretario.

ESCUELAS NACIONALES:

Maestros.—D. Rafael Marín Silvestre y doña Adelaida Lorente Albert.

Abacerías

Gimeno Moliner (Vicente).
Monzonis Albalat (Rosa).
Pales Aguilar (José).
Rueda Clavel (Elena).

Aceites

(Fábricas de)

Blay Peiró y Cobos.
Zagala Peiró (Julio).

Agente comercial

Cabos García (Francisco).

Barberías

Martínez Aguilar (Pedro).
Mestre Sierra (Victoriano).
Molina Balaguer (Manuel).

Cafés

Aguilar Serrano (Mateo).
Balaguer Serrano (José).
Macian Montolio (Eugenio).
Macian Montolio (Feliciano).
Sorribes Soriano (María Rosa).

Cal y yeso

Serrano Pérez (Vicente).

Carnicerías

Aguilar Bada (Eliás).
Bada García (Daniel).
Simó Borer (Eugenio).
Martínez Bada (Antonio).
Silvestre Prades (Pascual).

Carpinterías

Cobos Rueda (Manuel).
Martínez Rueda (Antonio).

Comestibles

Almer Llorens (Ignacio).
 Fornar Zorita (José).
 García Marco (Teodoro).
 Martínez Aguilar (Vicente).
 Moliner Montolio (Plácido).
 Sorribes Serrano (Miguel).

Ebanista

Cobos Rueda (Manuel).

Frutos

(Especuladores en)

Bada García (Enrique).
 Bover Balaguer (Vicente).
 Calatayud Barceló (Simón).
 García Marzo (Celedonio).
 García Marzo (Teodoro).
 Martínez Aguilar (Vicente).
 Martínez Pascual (Ramón).
 Montolín Moliner (Vicente).
 Pobos García (Antonio).

Hornos de pan

Compañ Molina (José).
 March Orts (Juan).

Médico

López Esperon (Julio).

Molinos harineros

Calvo Herrero (Jenaro).
 Lengua Piquer (Manuel).
 Serrano Macián (José).

Panadería

Pallarés Gil (Juan Antonio).

Parador

Peris Poles (Vicente).

Sociedades

Agrícola Recreativa.
 Círculo Frutero.
 Círculo La Unión.
 Cooperativa de Consumo.
 Sociedad Musical

Vinos y bebidas
 (Al por menor)

Montolín Moliner (Hilario).
 Pérez Aguilar (Camilo).

TALES Lugar perteneciente al partido judicial de Nules, con Ayuntamiento de 1.105 habitantes de hecho y 1.133 de derecho. Dista 20-kms. de la cabeza del partido y 35 de la capital, siendo la estación del ferrocarril más próxima la de Onda, a cuatro kilómetros, situada en la línea de Onda a Grao de Castellón. Carretera a Onda. Celebra fiestas el 29 de agosto y el primer domingo de noviembre. Tiene canteras de yeso; está bañado por el río Veo, y produce aceite, algarrobas, cereales, naranjas, higos, vinos, frutas, hortalizas, corcho, pastos, leña, cera y miel. Teléfono municipal y giro postal **103**

AYUNTAMIENTO:

Alcalde.
 Secretario.—D. Manuel Peiró Gil.

JUZGADO MUNICIPAL:

Juez.—D. Francisco Martí Martí.
 Juez suplente.—D. Juan Badenes Badenes.
 Fiscal.—D. José Llorens Pérez.
 Fiscal suplente.—D. Francisco Macián Ramos.

ESCUELAS NACIONALES:

Maestros.—D. Eduardo Rausell Arando.

Abacerías

Badenes Pallarés (Juan).
 Sales Bonet (Manuel).

Aceites

(Fábricas de)

Badenes Palanqués (Francisca).
 Miravet Miravet (Juan).
 Pallarés Plá (José).
 Pallarés Ros (Heliodoro).
 Ramos Prades (Salvador).

Barberías

Ortells Ballester (José).
 Ramos Prades (Joaquín).

Cafés

Castellano Balaguer (Vicente).
 Macián Pertegás (Ramón).
 Prades Ramos (Juan).

Carnicerías

Colomer Marco (Salvador).
 Pradelles Tarragona (Rosario).
 Ventura Peña (Manuel).

Carpinterías

Chaume Ramos (Francisco).
 Chaume Ramos (José).
 Pradells García (Francisco).

Comestibles

Chaume Montolín (Juan).
 Linares Chaume (Julián).

Frutos
 (Especuladores en)

Pallarés Pallarés (José).
 Pallarés Ros (Juan).

Herrería

Safont Fuentes (Vicente).

Lechería

Marco Badenes (Francisco).

Médico

Giner Partegás (Ricardo).

Panadería

Dembilio Clausell (Antonio).

Paquetería

Pallarés Ros (Heliodoro).

Parador

Sebastián Ramos (Ramón).

Pinturas
 (Fábrica de)

Sales Bonet (Manuel).

Practicante

Ortells Ballester (José).

Sociedades

Arte y Sport.
 Cooperativa San Juan.
 Fraternidad (La).
 Porvenir (El).

Tabernas

Badenes Prades (Manuel).
 Ramos Miralles (Juan).
 Ramos Serrano (Ramón).

Tejidos

Ramos Serrano (Francisco).

Yeso
 (Fábrica de)

Miravet Martí (Francisco).

SUERAS Lugar perteneciente al partido judicial de Lucena del Cid, con Ayuntamiento de 1.120 habitantes de hecho y 1.162 de derecho. Dista 25 kms. de la cabeza del partido y 25 de la capital, siendo la estación del ferrocarril más próxima la de Onda, a seis kilómetros, situada en la línea de Onda a Grao de Castellón. Camino vecinal a Onda. Celebra fiestas el 3 de febrero y el cuarto domingo de octubre. Tiene canteras de yeso, y produce, principalmente, algarrobas, aceite, patatas, vino, corcho, higos, frutas y hortalizas. Teléfono municipal y giro postal **107**

AYUNTAMIENTO:

Alcalde.
 Secretario.—D. Francisco Climent Sorribes.

JUZGADO MUNICIPAL:

Juez.—D. Pascual Silvestre Prades.
 Juez suplente.—D. Pascual Silvestre Calatayud.
 Fiscal.—D. José Pallarés Montolín.
 Fiscal suplente.—D. Pascual Montolín Aguilar.
 Secretario.

ESCUELAS NACIONALES:

Maestros.—D. Enrique Chaume Martí y D.ª María Rosa Soler Bueno.

Albadero

Marín Villar (Juan).

Barberías

Cervelló Navarro (Eliás).

Montolín Moliner (Vicente).
 Sorita Estall (José María).

Carnicería

Ramos Castillo (José).

Carpinterías

Estall Serrano (José).
 Porcar Piquer (José Vicente).

Carros

(Constructores de)

Izquierdo Balaguer (Francisco).
 Poles Serrano (Emilio).

Huéspedes

Gimeno Serrano (Miguel).

Médico

Soler Benavent (Salvador).

TERESA Lugar perteneciente al partido judicial de Viver, con Ayuntamiento de 964 habitantes de hecho y 1.016 de derecho. Dista siete kilómetros de la cabeza del partido y 66 de la capital, siendo la estación del ferrocarril más próxima la de Jérica, a nueve kilómetros, situada en la línea de Valencia a Teruel y Calatayud. Carretera de Canales a Viver. Celebra fiestas el 15 de agosto y el 8 de septiembre. Tiene canteras de piedra caliza; está bañado por el río Palancia, y produce aceite, patatas, nueces cebada, judías, maíz, pastos y frutas. Teléfono municipal y giro postal **109**

AYUNTAMIENTO:

Alcalde.
Secretario.—D. Ricardo Lázaro Pérez.

JUZGADO MUNICIPAL:

Juez.—D. Francisco Viña Clemente.
Juez suplente.—D. Vicente Clemente Pérez.
Fiscal.—D. Casildo Palomar Alcaide.
Fiscal suplente.—D. Manuel Lázaro Marco.
Secretario.

ESCUELAS NACIONALES:

Maestros.—D. Enrique Monrano Sorribes y doña Concepción Lázaro Alambra.

Abacerías

Lázaro Mañez (Miguel).
Montesinos Lázaro (Francisco).

Aceites

(Fábricas de)

Mañer Montesinos (Manuel).

Palomar Castillo (Angel).
Pérez Romero (Santiago).

Café

Cortes Montesinos (Manuel).

Carnicerías

Plasencia Pérez (Faustino).
Plasencia Pérez (Gabriel).

Médico

Monforte Gómez (Antonio).

Practicante

Domingo Lázaro (Miguel).

Tabernas

Alcaide Zorio (Pablo).
García Villarroya (Manuel).
Lázaro Clavel (Vicente).
Montesinos Lázaro (Peregrín).

Tejidos

Zorio Alcaide (Elías).

Temprado Pitarch y doña Teresa Bernard Cabrera.

Abacerías

Rodo Barredo (Juan).
Segarra Casanova (Guillermo).
Trancho Puig (Vicente).

Aceites
(Fábricas de)

Adell Fuster (Celso).
Albalat Puig (José).
Blasco Ferrer (León).
Calduch Adell (Lino).
Folch Adell (Juan).
Julio (Enrique).
Puig Beltrán (Cristóbal).
Roda Barreda (Víctor).

Barbería

Montserrat Prato (Agustín).

Cafés

Beltrán Puig (León).
Beltrán Roda (Victorino).
Escuder Moya (Hilario).
Prats Albalat (Jaime).
Roda Querol (Francisco).

Carnicerías

Beltrán Sales (Cristóbal).
Escuder Moya (Hilario).
Montull Fandos (Domingo).

Carpinterías

Julio Paulo (Ernesto).
Meseguer Huguet (Joaquín).

Carros

(Constructor de)

Roda Adell (Ismael).

Farmacia

Temprado Matamoros (Juan).

Ganado de cerda
(Tratante en)

Porcar Porcar (Francisco).

Herrerías

Carceller Roda (Vicente).
Villalonga Gina (Francisco).

Médico

Gozalbo Pérez (Primitivo).

Mercería

Folch Adell (Juan).

Molino harinero

Gil Riva (Miguel).

Panadería

Beltrán Sales (José Miguel).

Paradores

Monfort Folch (Fernando).
Montserrat Centelles (Siméon).

Practicantes

Puig Francos (Cándido).
Puig Redó (Silvino).
Temprado Matamoros (Juan).

Sastrería

Albert Barberá (Alvaro).

Tejidos

Alcacer Colón (Antonio).
Roda Beltrán (Aniceto).

TIRIG Villa perteneciente al partido judicial de Albocácer, con Ayuntamiento de 1.328 habitantes de hecho y 1.381 de derecho. Dista diez kilómetros de la cabeza del partido y 55 de la capital, siendo la estación del ferrocarril más próxima la de Benicarló, a 35 kms., situada en la línea de Valencia a Barcelona. Carretera de Albocácer a San Mateo, y camino vecinal a Cuevas de Vinromá. Servicio de autobuses a Benicarló y a Albocácer. Celebra fiestas el 4 de noviembre y el segundo viernes de Cuaresma. Su principal producción consiste en vino, cereales, higos, legumbres, pastos, almendras y aceite. Giro postal **110**

AYUNTAMIENTO:

Alcalde.
Secretario.—D. Daniel Puig Adell.

JUZGADO MUNICIPAL:

Juez.—D. Vicente Prats Barreda.

Juez suplente.—D. José Roda Roda.

Fiscal.—D. José Blasco Centelles.

Fiscal suplente.—D. Gabriel Puig Roda.

Secretario.

ESCUELAS NACIONALES:

Maestros.—D. Francisco

TODOLELLA Lugar perteneciente al partido judicial de Morella, con Ayuntamiento de 675 habitantes de hecho y 672 de derecho. Dista 18 kms. de la cabeza del partido y 90 de la capital, siendo la estación del ferrocarril más próxima la de Vinaroz, a 70 kms., situada en la línea de Valencia a Barcelona. Carreteras a Forcall y Morella, y camino vecinal a Tronchón. Celebra fiestas el 24 de agosto. Está bañado por el río Bergantes-Cantavieja, y produce patatas, cereales, almendras, vino, legumbres, cera y miel. **111**

AYUNTAMIENTO:

Alcalde.
Secretario.—D. Pedro Ramia Michavila.

JUZGADO MUNICIPAL:

Juez.—D. Froilán Plana Querol.

Juez suplente.—D. Joaquín Sorribes Eixarch.

Fiscal.—D. Manuel Ferrer Gastulla.

Fiscal suplente.—D. Miguel Armengot Prats.

Secretario.

ESCUELAS NACIONALES:

Maestros.—D. Alfredo

Alguacil Burgos y doña Francisca Meliá Pitarch.

Alpargatas
(Fábricas de)

Armengot Prats (Miguel).
Membrado Monsate (Cándido).

Mestre Ripollés (Miguel).
Prats Juliá (Terencio).
Querol Monfort (Terencio).

Aves y huevos
(Tratante en)

Fuster Monalla (Gabriel).

Comestibles

Amengot Prats (Miguel).
Ferrer Ferrer (Bruno).

Herrero

García Juliá (Manuel).

Tejas

(Fábrica de)

Plana Querol (Froilán).

AYUNTAMIENTO:

Alcalde.
Secretario.—D. Antonio A. Campos Hernando.

JUZGADO MUNICIPAL:

Juez.—D. Tomás Macian Macian.
Juez suplente.—D. Joaquín Macian Flor.
Fiscal.—D. José Mañes Flors.
Fiscal suplente.—D. Hilario Macian Macian.
Secretario.

ESCUELAS NACIONALES:

Maestros.—D. León Gómez y D.^a Teresa Navarro Chulvi.

Abacerías

Mañez Mañez (José).
Salvador Montesinos (José).

Aceites

(Molinos de)

Flor Macian (Antonio).
Zortichs Zorio (Juan).

Barbería

Zortichs Zorio (Juan).

Cafés

Comeche Civera (Gregorio).
Flor Montesinos (Casildo).

Carnicerías

Franco Povo (José).
Giménez Zorio (Vicente).
Macian Mañez (Celestino).

Carpinterías

Marcian Castillo (José).
Martín Macian (José).

Comestibles

Macian Gómez (Domingo).
Salvador Alcaide (Joaquín).

Herrería

Villanueva Fortichs (Gregorio).

Médico

Bosch López (Julio).

Parador

García Villarroya (Manuel).

Practicante

Forti (Juan).

Taberna

Franco Povo (José).

Tejidos

Monleón Macian (Francisco).

Vinos

(Al por mayor)

Salvador Alcaide (Pedro).

TOGA Lugar perteneciente al partido judicial de Lucena del Cid, con Ayuntamiento de 378 habitantes de hecho y 461 de derecho. Dista 20 kilómetros de la cabeza del partido y 32 de la capital, siendo la estación del ferrocarril más próxima la de Onda, a 16 kms., situada en la línea de Onda a Grao de Castellón. Carretera en construcción a Vallat. Celebra fiestas el segundo domingo de octubre. Tiene aguas minero-medicinales; está bañado por el río Mijares, y produce, principalmente, cereales, aceite, algarrobas, vinos, pastos, legumbres y frutas. Giro postal

112

AYUNTAMIENTO:

Alcalde.
Secretario.—D. Marcelino Ibáñez Pradas.

JUZGADO MUNICIPAL:

Juez.—D. Ricardo García Morte.
Juez suplente.—D. Vicente Morte Mollar.
Fiscal.—D. Miguel Guillamón Barceló.
Fiscal suplente.—D. José de San Félix.
Secretario.

ESCUELAS NACIONALES:

Maestros.—D. Amadeo Blasco Latorre y D.^a Carmen Sandro Beltrán.

Abacería

Peris Vidal (Hipólito).

Barbería

Ibáñez Pradas (Marcelino).

Café

Gallen Guinot (Joaquín).

Carnicerías

Morte Puerto (Andrés).
Morte Puerto (Matías).

Comestibles

Guillamón Tomás (Eusebio).
Morte Puerto (Ismael).

Herrería

Masip Morte (José).

Médico

Estevan Gallén (Antonio).

Practicante

Miravet Adán (Jesús).

Vinos y bebidas

Morte Puerto (Mateos).

TORAS Lugar perteneciente al partido judicial de Viver, con Ayuntamiento de 664 habitantes de hecho y 744 de derecho. Dista diez kilómetros de la cabeza del partido y 72 de la capital. Tiene estación del ferrocarril, la de Begis-Torás, situada en la línea de Valencia a Teruel y Calatayud, a cuatro kilómetros. Caminos vecinales a Bejis y a Viver. Celebra fiestas el 22 de mayo. Tiene aguas medicinales, y produce, principalmente, aceite, trigo, cebada, patatas, higos, pastos, cera y miel. Teléfono municipal y giro postal

113

TORO (EL) Villa perteneciente al partido judicial de Viver, con Ayuntamiento de 1.087 habitantes de hecho y 1.074 de derecho. Dista 20 kms. de la cabeza del partido y 80 de la capital, siendo la estación del ferrocarril más próxima la de Barracas, a cuatro kilómetros, situada en la línea de Valencia a Teruel y Calatayud. Camino vecinal a Barracas. Celebra fiestas el 16 de agosto. Está bañada por el río Palancia, y produce, principalmente, cereales, aceite, legumbres y frutas. Giro postal

114

AYUNTAMIENTO:

Alcalde.
Secretario.

JUZGADO MUNICIPAL:

Juez.—D. Francisco Giménez Pérez.
Juez suplente.—D. Argimiro Solsona Orduña.
Fiscal.—D. Juan Orduña Martínez.
Fiscal suplente.—D. Joaquín Orduña Garafulla.
Secretario.

ESCUELAS NACIONALES:

Maestros.

Café

Gil Giménez (José).

Carnicería

Zorio Orduña (Manuel).

Carpintería

Ibáñez Tudón (Valeriano).

Comestibles

Bertolín Albalat (Francisco).

Escrig Zorio (Manuel).
García Clemente (Vicente).
Gil Martínez (José).
Izquierdo Vicente (Floren-
cio).
Marqués Cubero (Francis-
co).
Martín Sánchez (Antonio).
Seloí Gorriz (José).

Herrador

Esteban Escrig (Daniel).

Médico

Gil Gil (José Juan).

Paradores

Escrig Solsona (Ramón).
Orduña Gil (Adolfo).

Practicantes

Martín Montolio (Miguel).
Nebot (Pelegrín).

Sastrería

Nebot Palomar (Joaquín).

Sillero

Palomar Cercos (Manuel).

Tejidos

Bertolín Puig (Carmelo).

TORRALBA DEL PINAR Lugar perteneciente al partido judicial de Viver, con Ayuntamiento de 209 habitantes de hecho y 314 de derecho. Dista 20 kms. de la cabeza del partido y 38 de la capital, siendo la estación del ferrocarril más próxima la de Caudiel, a 18 kms., situada en la línea de Valencia a Teruel y Calatayud. Carreteras a Paviás y Ayodar. Celebra fiestas el 1.º de septiembre y en diciembre. Su principal producción consiste en cereales, aceite, legumbres, frutas y hortalizas.

115

AYUNTAMIENTO:

Alcalde.
Secretario.

JUZGADO MUNICIPAL:

Juez.—D. Cirilo Salvador Gimeno.
Juez suplente.—D. Andrés Gimeno Nacher.
Fiscal.—D. Ramón Sebastián Gimeno.
Fiscal suplente.—D. Serafin Brun Tarazona.

Secretario.

ESCUELAS NACIONALES:

Maestros.

Comestibles

Calpe Gimeno (Salvador).

Practicante

Fabregat (Ramón).

TORREBLANCA Villa perteneciente al partido judicial de Castellón, con Ayuntamiento de 3.727 habitantes de hecho y 3.801 de derecho. Dista 37 kms. de la capital, y tiene estación del ferrocarril, a un kilómetro, situada en la línea de Valencia a Barcelona. Carreteras a Valencia, Barcelona, Villanueva de Alcolea, Castellón y Tarragona, y servicio de autobuses a Castellón. Celebra fiestas el 24 de agosto. Posee ganaderías de reses bravas y una buena industria pesquera. Su principal producción consiste en algarrobas, almendras, naranjas, patatas, uva moscatel, cebollas, hortalizas y frutas. La población es moderna, llana, de espaciosa calles y hermosos edificios. A tres kilómetros está la playa, que es de excelentes condiciones para baños y punto de salida de su abundante pesca. Cerca de la playa hay un barrio formado por una colonia de pescadores, que se llama *Barrio de Torrenostia*, y es un agregado de la villa. Telégrafo, teléfono y giro postal

116

AYUNTAMIENTO:

Alcalde.
Secretario.—D. Victorino Cimarro Castell.

JUZGADO MUNICIPAL:

Juez.—D. Manuel Just Aparicio.
Juez suplente.—D. Mateo Gil Pauner.
Fiscal.—D. Macario Pitarch Domenech.
Fiscal suplente.—D. José R. Aicart Betoret.
Secretario.—D. Domingo Calvo Falcó.

ESCUELAS NACIONALES:

Maestros.—D. José González Piquer, D. Francisco Cubells Esparducer y doña Elvira Blanco Castejón.

TÉLFONOS:

D.ª María Luque Castelló.

Abonos

Molner Mañez (Vicente).

Aceites

(Fábricas de)

Mañes Fabregat (Vicente).
Lleonart Fabregat (Bautista).
Blasco Fabregat (Bautista).

Agente comercial

Betoret Esteller (Trinitario).

Barberías

Ebri Piñol (Rosa).
Gómez Ferreo (Eduardo).
Molner Domenech (Luis).
González Ferreres (Joaquín).
Persiva Aicart (Vicente).
Persiva Pitarch (José).

Cafés

Castellet Borrás (Juan).
Fabregat López (Francisco).
Palau Valls (José).
Pitarch Ebri (Arturo).
Salvador Gadea (Agustín).
Sorlí Ten (Amparo).

Cal

(Fábrica de)

Cortes Fabregat (Francisco).

Carnicerías

Broch Marco (Salvador).
Pastor Ferrando (Jenaro).

Sirvent Artola (Juan).

Carpinterías

González Martínez (José).
González Royo (Luis).
Llombart Ferrer (Marcelino).
Llombart Pitarch (Marcelino).
Muñoz Carceller (Fernando).
Peraire López (Bautista).
Peraire López (Joaquín).

Carros

(Constructores de)

Giner Casanova (Luis).
Giner Obiol (Juan).
Pitarch Domenech (Macario).
Puig Segarra (José).

Comestibles

Aicart Betoret (Dorald).
Llopis Persiva (Vicente).
Pitarch Cervera (José).
Retoret Alcina (Francisco).
Sánchez Añó (Juan).

Confiterías

Ebri Tena (Consuelo).
Sánz Peraire (Miguel).

Esparto

(Manufactura de)

Fabregat Bruño (Tomás).
Herrero Traver (Juan).
Persiva Molner (Pelegrín).

Explosivos

Molner Vidal (Francisca).

Farmacias

Ganchia Beltrán (José).
Lenba Fabregat (Eduardo).

Ferreterías

Moliner Vidal (Francisca).
Protección Agrícola (La).

Frutos

(Especuladores en)

Domenech Fabregat (Claudio).
Cherta Tena (Francisco).
Roca Segarra (Pablo).

Gaseosas

(Fábrica de)

Biox Beltrán (Manuel).

Giros

(Cobrador de)

Roca Segarra (Francisco).

Harinas

Chaler Domenech (Manuel).

Cherta Fabregat (Vicente).
Cherta Ten (Francisco).
Gil Ferrer (Antonio).
Nox Fabregat (Benigno).
Nox Fabregat (Telesforo).

Herrerías

Bellés Bellés (Letancio).
Boix Sanmartín (Bautista).
Bort Martínez (Jaime).
Martínez Domenech (Luis).
Roca Viñuesa (Emilio).

Hojalatería

Aicart Betoret (José Ramón).

Losetas hidráulicas (Fábrica de)

Bayarri Sancho (Benito).

Médicos

Just Aparicio (Manuel).
Moya García (Edmundo).

Muebles

Puig Segarra (José).

Panaderías

Betorch Llorens (José).
Cherta Fabregat (Vicente).
Cherta Ten (Francisco).
Gil Ferrer (Antonio).
Nos Fabregat (Benigno).
Salvador Almela (Vicente).

Paqueterías

Agut Alcina (José).
Agut Fabregat (Abel).
Blanch Ballester (Pascual).
Mañez Salvador (Esteban).
Roda Zaragoza (Manuel).
Zaragoza Belsa (Bartolomé).

Paradores

Betoret Piñas (Trinitario).
Escoin Traver (Miguel).

Pompas fúnebres

Giner Obiol (Juan).

Ropa de niños

Moliner Pitarch (Manuel).
Moliner Roca (José).

Sastrerías

Moliner Abella (Vicente).

Moliner Boira (Majín).

Sillero

Fabregat Aicart (José María).

Sociedades

Círculo Frutero.
Coperativa La Protección agraria.
Juventud Alegre.
Sociedad de Caza y Pesca.
Sociedad Instructiva Recreativa.
Unión Musical.
Unión Pesquera.
Unión Sportiva.

Tabernas

Betorch Chiva (Francisco).
Domenech Fabregat (Joaquín).
Fabregat Persiva (Francisco).
García Pitarch (Petra).
Pegueroles Roig (Daniel).
Persiva Betoret (Manuel).
Persiva Fabregat (Javier).
Pitarch Bruñó (Josefa).
Roda Bort (José).
Salvador Gadea (Antonio).

Tahonas

Chaler Domenech (Manuel).
Fabregat Nos (Telesforo).

Taller mecánico

Traver González (Francisco).

Tejidos

Amaré Baigés (Francisco).
Mañez Salvador (Esteban).

Tinajas

(Fábrica de)
Persiva Molner (Peregrín).

Tocinos y jamones

Fabregat Ramos (Pascual).
Ramos Segura (Joaquín).

Veterinario

Valle Comin (Vicente).

Zapatero

Canet Viudes (Francisco).

canteras de yeso; está bañado por el río Mijares, y produce, especialmente, algarobas, cereales, aceite, legumbres, frutas y hortalizas. **117**

AYUNTAMIENTO:

Alcalde.
Secretario.—D. José Vilanova Querol.

JUZGADO MUNICIPAL:

Juez.—D. José Ventura Silvestre.
Juez suplente.—D. Joaquín Guillamón Campos.
Fiscal.—D. Vicente Guillamón Lecha.
Fiscal suplente.—D. José Herrero Macian.
Secretario.

ESCUELAS NACIONALES:

Maestros.—D. Mariano Granell Zapater y doña

María Serrano Serrano.

Café

Coscolla Expósito (Jorge).

Comestibles

Guillamón Peris (Manuel).
Guillamón Peris (Valeriano).
Ventura Campos (Ricardo).

Molinos harineros

Bagan Bagan (Miguel).
Juan Silvestre (Vicente).

Practicante

Campos Herreros (Carlos).

TORRE DE EMBESORA Lugar perteneciente al partido judicial de Albocácer, con Ayuntamiento de 402 habitantes de hecho y 421 de derecho. Dista ocho kilómetros de la cabeza del partido y 50 de la capital, siendo la estación del ferrocarril más próxima la de Alcalá de Chisvert, a 43 kms., situada en la línea de Valencia a Barcelona. Carretera de Castellón a Albocácer, a tres kilómetros. Celebra fiestas el 20 de enero y el 25 de agosto. Tiene minas de hierro; está bañado por el río Molinell, y produce aceite, cereales, patatas, pastos, cera y miel. **118**

AYUNTAMIENTO:

Alcalde.
Secretario.—D. Francisco Planell Barreda.

JUZGADO MUNICIPAL:

Juez.—D. Gabriel Porcar Centelles.
Juez suplente.—D. Manuel Vidal Miralles.
Fiscal.—D. Esteban Pitarch Garcés.
Fiscal suplente.—D. Valero Bellés Vidal.
Secretario.

ESCUELAS NACIONALES:

Maestros.—D. Miguel Mairas Aparicio y D.^a Emilia Gómez Escrivá.

Abacería

Planell Bareda (Ramón).

Aceite

(Molinos de)

Bellés Bellés (Miguel).
Barreda García (José).

Carpinterías

Bellés Puig (Baldomero).
Vidal Barreda (Felipe).

Comestibles

Colomer Sampan (Mateo).
Porcar Barreda (Francisco).

Herrería

Querol Boix (Antonio).
Pitarch Vidal (Bautista).

Practicante

Planell Barreda (Francisco).

TORRECHIVA Lugar perteneciente al partido judicial de Lucena del Cid, con Ayuntamiento de 379 habitantes de hecho y 388 de derecho. Dista 20 kms. de la cabeza del partido y 40 de la capital, siendo la estación del ferrocarril más próxima la de Onda, a 30 kms., situada en la línea de Onda a Grao de Castellón. Carretera a Vallat. Celebra fiestas el 17 de enero y el 15 de agosto. Tiene

TORRE DE ENDOMENECH Lugar perteneciente al partido judicial de Albocácer, con Ayuntamiento de 488 habitantes de hecho y 492 de derecho. Dista 18 kilómetros de la cabeza del partido y 39 de la capital, siendo la estación del ferrocarril más próxima la de Torre-

blanca, a 18 kms., situada en la línea de Valencia a Barcelona. Carretera de Zaragoza a Castellón. Celebra fiestas el 22 de mayo y el 7 de septiembre. Su principal producción consiste en cereales, vino, aceite, higos, legumbres, frutas y hortalizas. **119**

AYUNTAMIENTO:

Alcalde.
Secretario.—D. Eugenio Martínez Chillida.

JUZGADO MUNICIPAL:

Juez.—D. Manuel Villalonga Martínez.
Juez suplente.—D. Ramón Celma Solsona.
Fiscal.—D. Jaime Traver Bort.
Fiscal suplente.—D. Jaime Andrés Albert.
Secretario.

ESCUELAS NACIONALES:

Maestros.—D. Agustín Ortiz Sales y D.^a Presentación Martínez Saura.

Aceites
(Prensas de)

Albert Martínez (Cayetano).
Espuig Traver (Manuel).
Pastor Martínez (Jaime).

Carnicerías

Simó Mateu (Vicente).
Traver Bort (Jaime).

Carpinterías

Villalonga Borrás (José).
Villalonga Ostal (Ramiro).

Practicante

Ortiz (Agustín).

Tejidos

Expósito Expósito (Manuel).

TRAGUERA Villa perteneciente al partido judicial de San Mateo, con Ayuntamiento de 3.115 habitantes de hecho y 3.136 de derecho. Dista 13 kms. de la cabeza del partido y 72 de la capital, siendo la estación del ferrocarril más próxima la de Vinaroz, a 18 kms., situada en la línea de Valencia a Barcelona. Carretera a Castellón, Vinaroz y Zaragoza, y camino vecinal a San Rafael. Servicio de autobuses a Morella, Vinaroz, Catí, San Mateo y Canet lo Roig. Celebra fiestas el 15 de mayo, 8 de septiembre y 15 de agosto. Tiene canteras de mármol y buena industria alfarera. Está bañada por los ríos Cerbal y Cenia, y produce algarrobas, cereales, aceite, vino, legumbres y hortalizas. Giro postal **120**

AYUNTAMIENTO:

Alcalde.
Secretario.—D. José María Bordás Julve.

JUZGADO MUNICIPAL:

Juez.—D. José A. Michavila Torres.
Juez suplente.—D. Juan R. Marzá Della.
Fiscal.—D. Juan J. Della Vidal.
Fiscal suplente.—D. Vicente Benlliure Mampel.
Secretario.

ESCUELAS NACIONALES:

Maestros.—D. Salustiano Igual Sánchez, D. Juan Bautista Cervera Marco, D.^a Julia Monforte Vives

y D.^a Rosa Vidal Fernández.

Abacería

Ramón Soler (Pedro).

Aceites
(Prensas de)

Arnau Culla (Miguel).
Climent Tárrega (José Antonio).
Dellá Torres (Bautista).
Dellá Torres (Manuel).
Dellá Verge (Eliás).
Esteller Sáenz (José Vicente).

Albardero

Michavila Cabanes (José).

Barberías

Michavila Tallada (José).
Monserrat Roig (Amadeo).

Querol Vidal (Carlos).

Cafés

Cervera Miralles (Agustín).
Grañana Mompel (Bautista).
Orti Caudet (Vicente).
Vidal Caballer (Jaime).

Carpinterías

Bel Sáenz (Francisco).
Castell Bort (José).
Cervera Marco (Hermenegildo).
Obiol Marzá (José).
Querolt Compte (Saturnino).

Carros

(Constructores de)

Grañana Obiol (Felipe).
Querol Compte (Toribio).
Roig Monalla (Agustín).
Vidal Caballer (Bautista).

Comestibles

Sancho Boris (Ramón).
Sáenz Esteller (Ramón).
Sociedad Cooperativa.

Ebanista

Gimeno Caballer (Tomás).

Farmacia

Culla Della (Pedro).

Giros

(Cobrador de)

Clemente Llorach (Juan Antonio).

Guarnicionero

Tolos Cervera (Joaquín).

Herrerías

Damaret Cervera (Bautista).
Ferrerers Roda (Agustín).
Grañana: Mampel (Felipe).

Loza ordinaria
(Fábricas de)

Lavernia Bonet (Vicente).
Marco Villalta (Pedro).
Tolos Octavio (Francisco).

Médicos

Barrera Jover (Miguel).
Domenech Martí (Manuel).

Molinos harinero

Querol Polo (Vicente).

Panaderías

Cooperativa S. Vicente Ferrer.

Rovira Forner (Sebastián).
Sancho Boix (Ramón).

Paqueterías

Beltrán Arnau (José).
Cervera Miralles (Bautista).
Lino Expósito (Lorenzo).
Sáenz Adrover (Bautista).
Sogues Monserrat (Cristóbal).
Torres Della (Constantino).
Zaragoza Benlliure (Ismael).

Paradores

Clemente José (Bernardo).
Tarregá Dellá (José R.).

Practicantes

Castel Mampel (Manuel).
Marza Della (Juan R.).

Ropas hechas

Cervera (José R.).
Orti Caudet (Ernesto).

Sastrerías

Castell Conesa (Casimiro).
Plá Vidal (José).

Sociedades

Centro Obrero.
Círculo Católico de Obreros.
Club Moderno.
Montepío Obrero de San Vicente.
Orfeón Fuente la Salud.
Sociedad de Guardería Rural.
Sociedad de Vigilancia agraria.
Unión Musical.
Unión Traiguermense.

Sogas y espartos

Cucala Artiga (Domingo).

Tabernas

Belsa Cervera (Pedro).
Mampel Peset (Miguel).

Tejidos

Jaques Martorell (Hermenegildo).

Tocinos y jamones

Roig Alemany (Eugenio).
Roig Alemany (Vicente).

Veterinario

Garellana Mampel (Vicente).

USERAS Villa perteneciente al partido judicial de Lucena del Cid, con Ayuntamiento de 2.894 habitantes de hecho y 3.007 de derecho. Dista 15 kms. de la cabeza del partido y 30 de la capital, siendo la estación del ferrocarril más próxima la de Castellón. Carreteras a Alcora y Castellón, y servicio de autobuses a esta última plaza. Celebra fiestas en enero y agosto. Está bañada por el río Mouleón, y produce, principalmente, aceite, higos, cereales, algarrobas y frutas. Giro postal **121**

AYUNTAMIENTO:*Alcalde.**Secretario.*—D. José Montolio Vilanova.**JUZGADO MUNICIPAL:***Juez.*—D. Enrique Barberán Capdevila.*Juez suplente.*—D. Vicente García Miguel.*Fiscal.*—D. Emilio Nebot Gual.*Fiscal suplente.*—D. Joaquín Herrero Roca.*Secretario.***ESCUELAS NACIONALES:***Maestros.*—D. Estanislao Almer Marín, D. Juan J. Corbalán Dolz, D.^a Josefa María de la Transfiguración Roda y D.^a Artemina Ramón.**Aceites**

(Prensas de)

Beltrán Nègre (Argelio).
Branchadell Beltrán (Pasqual).Forés García (Concepción).
García Miguel (Vicente).

Gil Ibáñez (José).

Rubio Puerto (Enrique).

Tomás Forés (Vicente).

Alpargatero

García Domenech (Juan).

BarberíasAndrés Tomás (Francisco).
Barberán Capdevila (Enrique).Herrero Tomás (Pedro).
Llobregat Capdevila (Juan).**Cafés**

Andrés Branchadell (Francisco).

Pardo Fortuño (Juan).
Rubio Barrera (Manuel).**Carpinterías**Andrés Roca (Joaquín).
Gonell Gual (Salvador).
Mallol Potolés (Angelino).
Martí Pruñonosa (Vicente).**Comestibles**

Aicart Mateu (Cristóbal).

Branchadell Andrés (Matías).

Martí Solsona (Laurentino).
Valls Martí (Manuel).**Confitería**

Pitarch Cuevas (Joaquín).

Explosivos

Rubio Sabater (Juan).

Farmacia

Tomás Escrich (Manuel).

Harinas

Beltrán Allepuz (Francisco).

Monfort Marín (Vicente).
Tomás Martí (Emilio).**Herrerías**Pons Altava (Isidro).
Saborit Escrich (Ezequiel).**Lechería**

Valls Mateu (Emilio).

Médico

Monfort Adán (Rafael).

Mercería

Pruñonosa Royo (Joaquín).

Paja y cebadaCuevas Albalat (Francisco).
Ribes Tomás (Fernando).
Roures Andrés (Joaquín).**Panadería**

Valls Martí (Salvador).

Parador

Martí Gil (Vicente).

Practicantes

Barberá Royo (José Joaquín).

Barberá Rojo (José Joaquín).

Sastrerías

Escrich Blanchadell (Balbino).

Nebot Gual (Emilio).

SociedadesCentro Agrícola.
Unión Musical.**Tabernas**Andrés Edo (Fermín).
Escrig García (José).**Tejas y ladrillos**

(Fábrica de)

García Expósito (Vicente).

TejidosMartí Querolt (Higinio).
Rubio Sabater (Valentín).
Tomás Forés (Vicente).**Zapatero**

Herrero Roca (Aurelio).

VALLAT Lugar perteneciente al partido judicial de Lucena del Cid, con Ayuntamiento de 120 habitantes de hecho y 143 de derecho. Dista 20 kilómetros de la cabeza del partido y 45 de la capital, siendo la estación del ferrocarril más próxima la de Onda, a 15 kms., situada en la línea de Onda a Grao de Castellón. Carreteras a Onda y Argelita. Celebra fiestas el 3 de mayo. Está bañado por los ríos Mijares y Villahermosa, y produce algarrobas, cereales, narrañas y frutas. **122**

AYUNTAMIENTO:*Alcalde.**Secretario.***JUZGADO MUNICIPAL:***Juez.*—D. José María Serra Perales.*Juez suplente.*—D. Rogelio Pérez.*Fiscal.*—D. Francisco Monferrer Guillamón.*Fiscal suplente.*—D. Vicente Agustina Pérez.*Secretario.***ESCUELAS NACIONALES:***Maestros.*—D.^a Agueda García Balaguer.**Automóviles**

(Línea de viajeros)

Vallat a Onda. 16 kilómetros. Concesionario: don Antonio Furió Agustina.

ComestiblesBalaguer Centelles (Antonio).
Campoc Blanco (Matías).

VALL D'ALBA Lugar perteneciente al partido judicial de Castellón, con Ayuntamiento de 2.996 habitantes de hecho y 3.051 de derecho. Dista 31 kms. de la capital, siendo la de Castellón su estación del ferrocarril más próxima. Carretera de Puebla de Tornesa a Albocácer, a dos kilómetros, y servicio de autobuses a Castellón. Celebra fiestas el 17 de enero y el 29 de agosto. Su principal producción consiste en aceite, algarrobas, cereales, higos, vino y hortalizas. Giro postal **123**

AYUNTAMIENTO:*Alcalde.**Secretario.*—D. Enrique Requena Plaza.**JUZGADO MUNICIPAL:***Juez.*—D. Juan Belenguer Moliner.*Juez suplente.*—D. José Meseguer Julián.*Fiscal.*—D. Bernardino Celades Agut.*Fiscal suplente.*—D. Saustiano Beltrán Vallés.*Secretario.***ESCUELAS NACIONALES:***Maestros.*—D. EnriqueAguilar García, D. Juan Antonio Ambros Rodríguez, D.^a María del Lidón Gil Montaner y D.^a Lydia Flor García Masegúe.**Abacería**

Babiloni Pallarés (Pasqual).

Aceite

(Prensas de)

Juliá Renau (Juan).
Julián Vidal (Octavio).
Martínez Mas (Juan B.).
Traver Chiva (Matías).
Traver Meseguer (Manuel).

Barberías
 Capdevila Capdevila (Vicente).
 Castillo Marzá (José).
 Marzá Torner (José).

Cafés
 Agut Chulbí (Agustín).
 Romero Capdevila (José).
 Vidal Albao (Dámaso).

Carnicerías
 Castelló Beltrán (Gonzalo).
 Castillo Ibáñez (Manuel).
 Vidal Aldao (Ramón).

Carpinterías
 Beltrán Fabregat (Filomena).
 Suñer Pitarch (Vicente).

Comestibles
 Barberá Dealbert (Angelino).
 Romero Capdevila (José).

Farmacia
 Sahmid Perales (Federico).

Harinas
 Centelles Puchol (Vicente).

Harinas
 (Fábrica de)
 Navarro Ibáñez (Juan).

Herrerías
 Bernat Lafont (Salvador).
 García Marzá (Tomás).

Médico
 Pérez Lorenzo (Vicente).

Molino harinero
 Juliá Renau (Juan).

Paradores
 Agut Chulbí (Agustín).
 Torner Capdevila (Julián).

Tabernas
 Castillo Ibáñez (Manuel).
 Igual Tomás (Magin).
 Pastor Roig (Lino).
 Torner Ribes (Arturo).

Taller mecánico
 Roig Guía (Vicente).

Zapatero
 Sabater Pérez (José).

Carpintería
 Tomás Catalá (Miguel).

Comestibles
 Capilla Torres (Serafín).
 Pérez Pérez (Antonio).
 Pérez Silvestre (Gil).
 Salvador Pérez (Valentín).

Herrero
 García Calvo (Sebastián).

Médico
 Alberola Pérez (Salvador).

Practicantes
 Cases Torres (Antonio).
 Gil Pérez (Silvestre).

Zapatero
 Muñoz Rodríguez (Joaquín).

VALL DE UXO Ciudad perteneciente al partido judicial de Nules, con Ayuntamiento de 9.708 habitantes de hecho y 9.194 de derecho. Dista siete kilómetros de la cabeza del partido y 26 de la capital, siendo la estación del ferrocarril más próxima la de Nules, situada en la línea de Valencia a Barcelona. Carreteras a Nules, Burriana, Moncófar y Chilches, y servicio de autobuses a Nules, Villarreal y Castellón. Celebra fiestas por Pascua de Resurrección y el segundo domingo de octubre. Tiene minas de barita, hierro y cinabrio, e importante industria de fabricación de calzado e hilados de cáñamo. Está bañada por el río Uxó, y produce Algarrobas, aceite, higos, naranjas, cereales, leña, legumbres, hortalizas y frutas. Telégrafo, teléfono y giro postal **125**

AYUNTAMIENTO:
Alcalde.
Secretario.—D. José María García de la Rosa.

JUZGADO MUNICIPAL:
Juez.—D. José Solernon Martínez.
Juez suplente.—D. Arcadio García Aparicio.
Fiscal.—D. Fernando Bovaira Segarra.
Fiscal suplente.—D. José Fornet Segarra.
Secretario.—D. José Perrelló Torres.

ESCUELAS NACIONALES:
Maestros.—D. José J. Jiménez Jiménez, D. Pedro Viruela Pavía, D.ª Dolores Moliner Marcos, doña Rosario Giménez Mangriñán, D.ª Emilia Seguer Trillo, D.ª María Bernarda Guerra y D.ª María Asunción Cambra.
Notario.—D. Juan José Cano Sánchez.

TELÉFONOS:
 D. José María Marín Orenga.

Abacerías
 González Segarra (Vicente).
 Herrero Marco (Vicente).

Porcar Porcar (Arcadio).
Abonos

Cooperativa "La Económica".
 Esparducer Fabregues (Carlos).
 Roig Beltrán y Compañía (Antonio).
 Serres Guallart (José María).

Aceite y vinagre
 Aragó Peñarroja (Joaquín).
 Jiménez Mangriñan (Joaquín).
 Orenga Moya (Vicente R.).
 Peñarroja Pitarch (José).
 Peñarroja Pitarch (Rosa).

Agentes comerciales
 Abad Segarra (Vicente).
 Badall Rosell (Eraclio).
 Castelló Isach (Manuel).
 Castelló Moya (Luis).
 Gregori Nebot (José).
 Gumbau Arroyas (Enrique).
 López Cabedo (Federico).
 Marco Castelló (Daniel).
 Navas Moliner (Vicente).
 Palasi Abad (Joaquín).
 Portalés Porcar (Ernesto).
 Segarra Tur (Vicente).

Alpargatas
 (Fábricas y talleres de)
 Abad Moliner (José).

VALL DE ALMONACID Lugar perteneciente al partido judicial de Segorbe, con Ayuntamiento de 730 habitantes de hecho y 781 de derecho. Dista ocho kilómetros de la cabeza del partido y 50 de la capital, siendo la estación del ferrocarril más próxima la de Segorbe, situada en la línea de Valencia a Teruel y Calatayud. Caminos vecinales a Segorbe y Algimia de Almonacid. Servicio de autobuses a Segorbe. Celebra fiestas el tercer domingo de septiembre y el segundo de octubre. Tiene aguas medicinales y canteras de yeso, y produce Algarrobas, aceite, cereales, maderas, almendras, carbón vegetal, patatas, corcho, nueces, legumbres y frutas. Teléfono municipal y giro postal **124**

AYUNTAMIENTO:

Alcalde.
Secretario.

JUZGADO MUNICIPAL:

Juez.—D. Manuel Capilla Soriano.
Juez suplente.—D. Antonio Pérez Pérez.
Fiscal.—D. José Orenga Montorio.
Fiscal suplente.—D. Ceferino Calvo Capilla.
Secretario.

ESCUELAS NACIONALES:

Maestros.—D. José Sevilla González y D.ª Vicenta Ruiz Manero.

Aceites
 (Prensas de)
 Gascón Gimeno (Santiago).
 Muñoz Guillén (Blas).
 Orenga Montoliu (Valentín).
 Pérez Gascón (Valentín).
 Pérez Terreu (Andrés).
 Torres Cases (José).

Barberías
 Cases Torres (Antonio).
 Pérez Silvestre (Gil).

Cafés
 Calvo Capilla (Ceferino).
 Capilla Rodríguez (Serafín).

SILVESTRE SEGARRA E HIJO

Fábrica de Calzado para Caballero

y Alpargatas de todas clases.—Pro-

:: :: veedores del Ejército :: ::

Plaza del Angel.—Teléfono 1

VALL DE UXO
(Castellón)

Abad Moliner (Vicente).
Abad Tur (José).
Alcañiz Berenguel (Ignacio).
Aragó Diego Oregas y Compañía.
Arambul Giménez (Timo-teo).
Baros Casanova (Francisco).
Beltrán Giménez (Francisco).
Beltrán Rosell (Vicente).
Bernat Orega (Patricio).
Bernat Serrano (Enrique).
Castelló Falcó (Manuel).
Castelló Paulo (Joaquín).
Diago Castelló (José).
Diago Segarra (Serafín).
Falcó Marín (José).
Fenoll:osa Valls (Manuel).
Font Mateu (Narciso).
Forner Aragonés (Joaquín).
Forner Diago (Vicente).
Forner Segara (José).
Gil Lloret (Vicente).
Giménez Castelló (José).
Giménez Castelló (Manuel).
Marco Gil (Joaquín).
Moliner Monton (José).
Monton Aragon (Enrique).
Navas Moliner (José).
Navas Molinero (Vicente).
Nebot Falcó (Sebastián).
Nebot Forner (José).
Nebot Peirats (Antonio).
Nebot Segarra (Francisco).
Orega Piquer (José).
Orega Segarra (Manuel R.).
Palasi Abad (Joaquín).
Pascual Balaguer (José).
Paulo Segarra (José).
Peirats Abad (Vicente).
Peirats Meliá (José).
Peirats Montesinos (Emilio).
Peñarroja Ribelles (Leopoldo).
Porcar Porcar (Arcadio).
Porcar Porcar (Joaquín).
Portolés Ribelles (Bautista).
Rodrigo Salvador (Andrés).

Rubert Vilalta (Benjamín).
Segarra Aragonés (Pascual).
Segarra Castelló (Manuel de V.).
Segarra Diago (José).
Segarra Miguel (Tomás).
Segarra Mingarro (Joaquín).
Segarra Paulo (Daniel).
Segarra e hijo (Silvestre).
Segarra Castelló (Vicente).
Ten Gregori (Francisco).
Tido Castelló (Emilio).
Tormo Ferrando (Vicente).
Valls García (Joaquín).
Valls Gili (Vicente).
Vidal (Valentín).

Alpargaterías

Salafranco Jover (Manuel).
Segarra e hijo (Silvestre).

Aparejador de obras

Burguete Sancho (Joaquín).

Arroces

(Elaboración de)

Ferrer Valero (Miguel).

Automóviles

(Líneas de viajeros)

Vall de Uxó a Castellón,
24 km. Concesionario:
Autos Valduxense S. A.
Vall de Uxó a la estación
férrea de Los Valles
(Valencia), 16 km. Con-
cesionario: Auto Vall-
duxense S. A.
Vall de Uxó a Valencia.
45 km. Concesionario:
El mismo.

Aves y caza

Diago Salvá (Milagros).
Gaspar Chalmeta (Manuel).

Bancos

Banco Español de Crédito.
Banco de Valencia.

Barberías

Abad Tur (Amadeo).
Aragó Bonifas (Andrés).
Arnau Pascual (Bautista).
Bernat Serrano (Enrique).
Bernat Serrano (Vicente).
Duplá Beltrán (Victorino).
García Bernat (Juan Bau-
tista).
Gil Valls (José).
Gil Valls (Vicente).
Huguet Estall (Francisco).
Marín López (Emilio).
Meliá Ferreres (Manuel).
Miguel Aragonés (Vicente).
Nebot Llobet (Vicente).
Nebot Prior (Vicente).
Palasi González (Dioni-
sio).
Palasi González (Francis-
co).
Pañarroja Castañet (Jai-
me).
Peñarroja Fenollosa (Mi-
guel).
Salafranca Castelló (José).
Salafranca Darós (Joa-
quín).
Salais Arnal (Antonio).
Salvá Valls (Vicente).
Segarra Marco (Leopol-
do).
Talamantes Fas (Manuel).
Talamantes Paulo (Enri-
que).
Ten Gregori (Francisco).
Ten Gregori (Vicente).
Valls Aparici (Manuel).

Bicicletas

Ten Ginés (Vicente).

Cacharrerías

Luciencena Sánchez (Bien-
venido).
Tur Arnau (Antonio).

Calderería

(Taller de)

Sornichero García (Lucia-
no).

Calzado

(Fábrica de)

Segarra e hijo (Silvestre).

Carnicerías

Aledón Igual (Pascual).
Antonino Porcar (Teresa
Vda).
Beltrán Andrés (Vicente).
Beltrán García (Dolores).
Clavell Valls (José).
García Blanch (José).
Fenollosa García (Francis-
co).
González Cubells (Leonor).
Huesa Usó (Francisco).
Marco Tur (Antonio).
Martínez Castelló (Vicen-
te).
Martínez Gil (José).
Moliner Marzá (Jaime).
Orego Casanova (Salva-
dor).
Ortiz Montesinos (Manuel).
Peñarroja Benedito (Leo-
poldo).
Porcar Flor (Manuel).
Rosell Nebot (Pedro).
Segarra Igual (Joaquín).
Segarra Igual (Manuel).
Segarra Pallardo (Joaquín).
Serrano Cubells (Manuel).
Sorribes Falcó (Pascual).

Carpinterías

Antonino Marzá (Eduardo).
Arroyos Tomás (Alfredo).
Castelló Braulio (Francis-
co).
Castelló Nebot (Eleuterio).
Castelló Nebot (Luis).
Castelló Nebot Vicente R.).
Diago Segarra (José).
Fenollosa Casanova (Fran-
cisco).
Giménez Clausell (Felipe).
Llombart Caballer (Fran-
cisco).
Tur Benedito (Vicente).

Carros

(Constructores de)

Antonino Marzá (Eleute-
rio).
Falcó Castelló (Cristóbal).
Fenollosa Bonet (Emilio).
Fenollosa Marco (Pascual).
Marco Zaragoza (Estanis-
lao).

Marco Zaragoza (Ignacio).
 Martín Arnal (Santiago).
 Melchor Arnau (Joaquín).
 Mollar Juliá (Vicente).
 Salvador Martín (Manuel).
 Valle Beltrán (Manuel R.).

Cerería

Segarra Gómez (Francisco).

Cesteros

Beltrán Tur (Antonio).
 Bernal Beltrán (Joaquín).
 Cardona Serrano (José).
 Frías Mingarro (Manuel).
 Ganau Mingarro (Amadeo).
 Jover Tena (José).
 Montesinos Valls (Miguel).
 Montón Esbrí (José).
 Nebot Bernal (José).
 Porcar Ten (Joaquín).
 Roig Salvador (Manuel).
 Roig Ten (Vicente).
 Sánchez Ortiz (Francisco).
 Sánchez Porcar (Manuel).
 Sánchez Porcar (Pascual).
 Segarra Canelles (Cristóbal).
 Segarra Salvá (Silverio).
 Serrano Corma (Vicente).
 Zaragoza Burguete (Joaquín).

Comestibles

Abad Duplá (Sinforoso).
 Abad Garcés (Pascual).
 Abad García (José R.).
 Aguilar Segarra (Esperanza).
 Aledón García (Vicente).
 Arnau Andrés (Isabel).
 Arnau Segarra (Francisca María).
 Arnau Serrano (José).
 Bonis Moliner (Vicente).
 Climent Martí (Vicente).
 Cooperativa Socialista.
 Cubells Sanchis (Pascual).
 Fenollosa Marco (Pascual).
 Forner Segarra (Vicente).
 Garcés Arnau (José R.).
 Gámez Tur (Manuel).
 Gregori Tur (Pascual).
 Guzmán Beltrán (Joaquín).
 Guzmán García (Joaquín).
 Guzmán Tur (Joaquín).
 Herrero Marco (Ernesto).
 Martorell Garcés (Vicente).
 Navarro Domenech (Julio).
 Nebot Rovira (Eduardo).
 Orensa García (José).
 Pérez Martínez (María).
 Planelles Aledón (Maximino).
 Puig Fuertes (Cayetano).
 San Félix Gómez (José).
 Segarra Beltrán (Manuel).
 Segarra Beltrán (Mariano).
 Serrano Cubells (Vicente).
 Soriano Manzano (Eugenio).
 Talamantes García (Josefa).

Talamantes Vilalta (Joaquín).
 Tur García (Teresa).
 Villalta Gómez (Celestino).

Confitería

Fenollosa Bonet (José).

Corredores de fincas

Agut Aledón (Joaquín).
 Salvador Nebot (David).
 Vilalta Peirats (Ricardo).

Cosarios

Climent García (Vicente).
 Guzmán García (Joaquín).

Chocolates

(Fábrica de)

Falcó Fas (Francisco).

Droguerías

Barrachina Navarro (Ramón).
 Diago Marmaneu (Enrique).

Ebanisterías

Borrueal Giménez (Ricardo).
 Jiménez Clausell (Felipe).

Farmacias

Bargoñón García (Fausto).
 Barrachina Díaz (Ramón).
 Miralles Prats (Abilio).
 Nebot Jiménez (José).

Fotógrafo

Rosell Dionisio (Ricardo).

Frutas

(Almacenes y exportadores de)

Buils Zaragoza (Joaquín).
 Juan Querol (Tomás).
 Marco Andrés (Pascual).
 Segarra Beltrán (Manuel).
 Segarra Serrano (Manuel).
 Segarra Serrano (Vicente).

Frutería

Gumbau Arroyos (Enrique).

Gaseosas

(Fábricas de)

Aragonés Puchol (Santiago).
 Gras López (Pedro).
 Redó Forner (Primo).
 Talavera Elías (Hilarión).

Giros

(Cobradoros de)

Peñarroja Ribelles (Vicente).

Portalés Ribelles (Bautista).
 Segarra e Hijo (Silvestre).

Gorrerías

Canós Porcar (Ernesto).
 Villalta Gómez (Celestino).

Harinas

Castelló Moya (Luis).
 Lobet Aragón (Silvestre).

Herrerías

Burguete Esbrí (Antonio).
 Burguete Valls (Vicente).
 Estrems Tur (Bautista).
 Luch Arnal (Antonio).
 Martín Escolano (Silvestre).
 Mechó Gimeno (Vicente).
 Roig Beltrán (Vicente).
 Segarra Salvá (Cristóbal).
 Sevilla García (Vicente).

Hielo

(Fábrica de)

Gras López (Pedro).

Hilados

(Preparación de)

Abad Moliner (Vicente).
 Gil Aragonés (Silverio).

Jergas

Salvador Segarra (José).

Juguetes

Cabrelles Parcella (Josefa).

Lanería

Hueso Marín (Vicente R.).

Lejías

(Fábricas de)

Castelló San Pedro (Vicente).
 Giménez Mangriñán (Joaquín).

Losetas hidráulicas

(Fábrica de)

Salvador García (Miguel).

Loza

(Fábricas de)

Aledón Ferreras (Vicente).
 Cubells Arnau (Manuel).
 Cubells Mundo (Manuel).
 Marco Serrano (Vicente).
 Orensa Segarra (Manuel).
 Sancho Gregori (Francisco).
 Serrano Abad (José).
 Serrano Beltrán (Vicente).
 Tur Clavel (José).

Materiales de construcción

Arnau Forner (José).

Esbi Melchor (Vicente).
 Nebot Bernal (José).
 Planelles Salvador (Vicente).
 Vilalta Rovira (José).
 Villalba Ten (Manuel).

Médicos

Gómez Gomis (José María).
 Llopis Arnau (Ismael).
 Arduña Pauner (Miguel).
 Portalés Bel (Julio).
 Portalés Bel (Ricardo).

Molinos harineros

Grandell Nebot (Pascual).
 Marco Orensa (Pascual).

Paja y salvado

Esbrí Melchor (Vicente).
 Serrano Clavel (Consuelo).

Panaderías

Abella Gabaldá (Elías).
 Antonino Marco (Miguel).
 Aragón Gragori (Manuel).
 Arnau Segarra (Josefa).
 Bertomeu Navarro (Manuel).
 Castelló Moya (Luis).
 Cubells Mingarro (José).
 Esteller Amet (Jaime).
 Esteller Amet (Vicente).
 Gil Martín (Manuel).
 Llobet Aragón (Silvestre).
 Marco Ganau (Vicente).
 Melchor Diago (Josefa).
 Miguel Castelló (Manuel).
 Mingarro Prior (José).
 Pérez Moliner (Domingo).
 Ramírez de Jesús (José).
 Ramírez de Jesús (Tomás).
 Salvador Frías (Francisco).
 Salvador Melchor (Vicente).
 Sanz Ten (Vicente).
 Soriano Ferrando (José).
 Soriano Manzano (Manuel).
 Tur García (Teresa).

Paquetería y quincalla

Aragonés Puchol (Santiago).
 Beltrán Romero (Mariana).
 Darós Fenollosa (Joaquín).
 García Ribelles (Concepción).
 Gómez Tur (Vicente).
 Montón Aragón (Enrique).
 Orensa Moya (Joaquín).
 Palasi Aragonés (José).
 Peirach Orensa (Francisco).
 Pérez Moliner (Vicente).
 Rebolat París (Mercedes).
 Roca Barberá (Laura).
 Segarra Castelló (Manuel).
 Segarra Peñarroja (Vicente).

Parador

Zorrilla Paulo (Daniel).

Pinturas

(Fábrica de)

Orenga Beltrán (José María).

PirotécnicosArнау Castelló (José).
Peñarroya Ubet (José).
Ten Ginés (Julián).**Practicantes**Talamantes Faz (Manuel).
Ten Orenga (Vicente).**Sastrerías**Arrojas Castelló (José).
Arrojas Moya (Juan).
Bernat Serrano (Julio).
Ferrer Segarra (Emilio).
Gil Montón (Emilio).
González Esbrí (Joaquín).**Sociedades**Artística Musical (La).
Casino Artístico.
Casino del Centro.
Casino "La Garrofera".
Casino Gremio de Alpargateros.
Casino Nuevo Centro.
Casino Republicano.
Centro Obrero El Faro.
Círculo Obrero Tradicionalista.
Cooperativa y Caja de Ahorros y Previsión del Centro.
Cooperativa de Obreros Alpargateros.
Cooperativa Socialista.
Filarmonico Centro Vallense.
Musical La Unión.
Sindicato Católico de Obreros.**Tahonas**Cubells Mingarro (José).
Esteller Amat (Vicente).
Esteller Soriano (Jaime).
Mingarro Arnau (Bautista).
Orenga Fenollosa (José).
Peirach Abad (Teresa).
Ramírez Jesús (Manuel).
Soriano Ferrando (José).**Talabarteros**Antonino Michavila (Joaquín).
Antonino Nebot (Miguel).
Beltrán Arnau (Vicente).**Taller mecánico**

Segarra e Hijo (Silvestre).

Tejas y ladrillos
(Fábricas de)González Aledón (Enrique).
Ledón Segarra (Vicente).
Planelles Abad (Bautista).**Tejidos**Andrés Fenollosa (Salvador).
Fenollosa Porcar (Vicente).
Marco Castelló (Enrique).
Mingarro Roig (Paulino).
Peñarroya Pitarch (Manuel).
Porcar Flors (Manuel J).
Reboll Roig (Salvador).
Salvador Segarra (José).
Salvador Segarra (Manuel).
Tido Grangel (Claudio).**Tocinos y jamones**Arнау Nebot (Joaquín).
Bonig Mangriñán (Vicente).
Esteban Tur (Maximino).
Estrems Tur (Fernando).
Gil Aragonés (Salvador).
Melchor Domingo (Primitivo).
Porcar García (Jerónimo).
Rebollar Clarós (Joaquín).
Rebollar Clarós (José).
Tur Benedicto (Manuel).
Tur González (Manuel).
Tur Gregori (Emilio).
Tur Navarro (Vicente).
Tur Nebot (José).
Tur Nebot (Tomás).
Tur Peñarroya (Ramón).
Vilalta Roig (José).**Veterinarios**Fores Monferrer (Angel).
Narbón Fornas (Cesáreo).**Vinos y bebidas**Aguilar Segarra (Enrique).
Aguilar Segarra (Vicente).
Almela Cubells (Vicente).
Andrés Casanova (Vicente).
Aparici Paulo (Vicente).
Arнау Andrés (Isabel).
Beltrán Andrés (Enrique).
Cano Porcar (Joaquín).
Castelló Darós Abel y Compañía.
Chalmeta Salvador (Bautista).Jover Palasi (Pascual).
Langa Diago (Manuel).
Mingarro Fenollosa (Fernando).
Molina Gómez (Simeón).
Orenga Gomis (Salvador).
Peñarroya Gallego (José).
Peñarroya Gallego (Vicente).
Prior Segarra (Francisco).
Roig Cubells (Vicente).
Segarra Fenollosa (José).**Yeso**

(Fábrica de)

Cubells (Francisco).

VALLIBONA Villa perteneciente al partido judicial de Morella, con Ayuntamiento de 1.131 habitantes de hecho y 1.372 de derecho. Dista 16 kms. de la cabeza del partido y 72 de la capital, siendo la estación del ferrocarril más próxima la de Vinaroz, a 38 kms., situada en la línea de Valencia a Barcelona. Camino vecinal que enlaza con la carretera de Zaragoza a Castellón. Celebra fiestas por Corpus Christi, primer domingo de octubre, 3 de mayo y 4 de agosto. Tiene aguas medicinales, canteras de piedra y minas de hierro; está bañada por el río Celval, y produce cereales, patatas, pastos y maderas. Giro postal **126**

AYUNTAMIENTO:**Alcalde.**

Secretario.—D. José Mestre Querol.

JUZGADO MUNICIPAL:

Juez.—D. Matías Ortiz Segura.

Juez suplente.—D. Ramón Plá Avelino.

Fiscal.—D. Tomás Salóm Salóm.

Fiscal suplente.—D. Ramón Fenollosa Querol.

Secretario.**ESCUELAS NACIONALES:**

Maestros.— D. Vicente Tirado Gayas y D. Vicente Fenollosa Caballer.

Aceites

(Molino de)

Mestré Vives (Angel).

BarberíasLlopis Plá (Victoriano).
Salóm Salóm (Tomás).**Carnicería**

Orti Segura (Matías).

CarpinteríasPitarch Cardona (José).
Segura Ortí (Jaime).**Herrerías**

Bernal Salóm (Pedro).

Salón Fenollosa (Germán).

Médico

Pardo de Luque (Angel).

Mercería

Giménez Segura (Joaquina).

Molinos harinerosOrtí Meseguer (Ramón).
Ortí Salóm (Ramón).
Plá Vives (José Vicente).**Practicantes**Llopis (Victoriano).
Salóm Salóm (Tomás).**Sociedades**Amistad (La).
Cooperativa Unión.
Mutua de Seguros de Caballerías.**Tabernas**Bernal Querol (Vicente).
Cooperativa O. Vallibonense.
Ortí Plá (Domingo).
Ortí Segura (Vicente).
Guimenará Fenollosa (Vicente).**Tejidos**Allepuz Vives (Vicente).
Ortí Meseguer (José).

VILLAFAMES Villa perteneciente al partido judicial de Castellón, con Ayuntamiento de 4.252 habitantes de hecho y 4.405 de derecho. Dista 24 kms. de la capital, siendo la de Castellón su estación del ferrocarril más próxima. Carretera de Puebla de Tornera a Albocácer, y caminos vecinales a Cabanes, Benloch, Useras y Alcora. Servicio de autobuses a Castellón, Albocácer y Vistabella del Maestrazgo. Celebra fiestas el 8 de septiembre. Tiene canteras de piedra, y produce, principalmente, aceite, cereales, patatas, algarrobas, vino, maderas, pastos, hortalizas, cera y miel. Teléfono municipal y giro postal **127**

AYUNTAMIENTO:

Alcalde.
Secretario.—D. Julián Grijalbo Guía.

JUZGADO MUNICIPAL:

Juez.—D. Manuel Renau Segarra.

Juez suplente.—D. Marco Antonio Mallasén Marzá.

Fiscal.—D. Domingo Mesguer Pastor.

Fiscal suplente.—D. Andrés Renau Vicente.

Secretario.—D. Vicente Sabater Marzá.

ESCUELAS NACIONALES:

(Graduadas)

Director.—D. Manuel Feliú Dabó.

Maestros de Sección.—D. Lorenzo Arribas Ruiz y D. Tomás Gallego García.

(Unitarias)

Maestros.—D.^a Magdale-na Beltrán Adell y doña Elena Orenga Franch.

Notario.—D. Miguel Ro-ca Beltrán.

Abacerías

Pallarés Gual (José).
Pallarés Gual (Juan).

Abonos

Escrig Sabater (Avelino).
Mallasén Marzá (Ramón).
Trilles Sabater (Aniceto).

Aceites

(Fábricas de)

Andreu Tomás (Aniceto).
Blasco Renán (Agustín).
Blasco Renán (Tomás).
Casanova Rovira (Manuel).
Ibáñez Ahís (Vicente).
Juan Pastor (Marcial).
Marco Bernat (Manuel).
Matutano Matutano (Luis).
Renáu Tomás (Juan).
Renáu Tomás (Ramón).
Segarra Valls (José Ma-
ría).
Valls Llansola (Agustín).

Albardoero

Mesguer Pastor (Domi-
ngo).

Alpargatero

Pallarés Gual (José):

Automóviles

(Línea de viajeros)

Villafranca a San Juan de

Moro. Concesionario: La Hispano de Fuente En Segures.

Barberías

Barreda Blasco (Marcos).
Barrera García (Manuel).
Pallarés Mallaséun (Vicente).
Monfort Andreu (Vicente).
Pallarés Rubio (Francisco).
Suller Valls (Remigio).
Valls Trilles (Adelino).

Cafés

Chiva Renau (Constantino).
Trillés Ibáñez (Tomás).

Carnicerías

Andreu Marzá (Agustín).
Bellmunt Renau (Ramón).
Esteller Monfort (Vicente).
Trilles Domenech (Juan).
Trilles Ibáñez (Tomás).
Vilar Nugre (Miguel).

Carpinterías

Andreu Vales (José).
Añó Monfort (Antonio).
Benet Blasco (Magin).
Chiva Renal (Constantino).
Febrer Ferrer (Carlos).
Febrer Ferrer (Juan).
Renau Torlá (Miguel).
Trilles Marzá (Francisco).

Carros

(Constructores de)

Benet Torlá (Hilario).
Domenech Torlá (Juan).
Renau Vicente (Andrés).

Comestibles

Andreu Andreu (Vicente).
Bellmunt Renau (Miguel).
Benages Albalat (Constanti-
no).
Berdoy Marzá (Juan).
Edo Pallarés (Agustín).
Galindo Valls (Miguel).
García Ribes (Hipólito).
Monfort Andreu (Vicente).
Roig Centelles (José).
Sari Tellols (José).
Tellols Pons (Joaquín).
Tomás Blasco (Vicente).
Trilles Llansola (Antonio).

Droguería

Vallés Mateu (Camilo).

Farmacias

Conde Galindo (Miguel).
Fresquet Sáenz (Joaquín).

Giros

(Cobrador de)

Verdoy Marzá (Juan).

Herrerías

Benet Galindo (Domingo).
Galindo Querol (Vicente).
Martí Villarrocha (Vicente).
Martínez Jiménez (Antonio).
Pitarch Capdevila (Serafín).
Renau Vicente (Juan).

Médico

González del Río García (Arturo).
Renau Segarra (Miguel).

Molinos harineros

Cervera Broch (Lorenzo).

Panaderías

Bellmunt Renau (Miguel).
Casañ Cebriá (Facundo).
Gari Trillos (José).

Practicantes

Valls Trilles (Avelino).

Sastrerías

Ibáñez Casanova (Antonio).
Pau Valls (Paulino).
Renau Domenech (Francisco).

Sociedades

Casino Agrícola Musical.
Centro Instructivo de la Juventud Radical.
Musical Santa Cecilia.
Liga de Propietarios.

Tabernas

Berrade Trilles (José).
Martínez Mas (Miguel).
Bellmunt Renau (Ramón).
Puchol Bernat (Vicente).
Renau Rovira (Silvestre).
Torner Suller (Vicente).

Talabarteros

Andreu García (Manuel).
Galindo Tomás (Ramón).
Porcar Chiva (Plácido).
Puertolés Pons (Tomás).

Tejas y ladrillos

(Fábricas de)

Llansola Trilles (José).
Ramos Calvo (Vicente).

Tejidos

Cuevas Marco (Ramón).
Saborit Gual (Cristóbal).

Veterinario

Martínez López (Eusebio).

VILAFRANCA DEL CID Villa perteneciente al partido judicial de Morella, con Ayuntamiento de 3.706 habitantes de hecho y 3.730 de derecho. Dista 35 kms. de la cabeza del partido y 100 de la capital, siendo la estación del ferrocarril más próxima la de Alcalá de Chisvert, a 60 kms., situada en la línea de Valencia a Barcelona. Carretera a Iglesuela del Cid y Alcalá de Chivert. Celebra fiestas el 22 de julio y el 8 de septiembre. Tiene aguas medicinales, y produce patatas, cereales, pastos, maderas, queso, cera y miel. Cría ganado de varias clases. Telégrafo y giro postal

128

AYUNTAMIENTO:

Alcalde.
Secretario.—D. Arturo Bernard Royo.

JUZGADO MUNICIPAL:

Juez.—D. Fernando Barrada Vicente.

Juez suplente.—D. Simón García Tena.

Fiscal.—D. Benjamín Gil Monfort.

Fiscal suplente.—D. Antonio Centelles Moliner.

Secretario.

ESCUELAS NACIONALES:

Maestros.—D. Amadeo Malmeneu Mestre, D. Fer-

nando Peris Morelló, doña Violante Escuder Uldemolins, D.^a Higinia Luengo Polo y D.^a María C. Molins Monfort.
Notario.

Abacería

Prades Estevo (José).

Abonos

Prades Esteve (José).

Aceites

Uldemolins Casanova (Ramón).

Aguardientes

(Fábrica de)

Zandalinas (Miguel).

Automóviles

(Línea de viajeros)

Villafranca del Cid a Castellón. Concesionario: La Hispano de Fuente En Segures.

Barberías

Bernat Miralles (Juan).
Prades Andrés (Juan).

Cacharrería

Bordás Prades (José).

Cafés

García Clemente (Evaristo).
Marín García (Enrique).
Miralles García (Manuel).
Miralles Prats (Antonio).
Monfort García (Calixto).
Monfort Tena (Andrés).
Prades Salvador (Cesáreo).
Ripollés García (José).
Tena Prades (Mateo).

Cajas de cartón

(Fábrica de)

Fortanet Vicente (Antonio).

Carnicerías

Sanchis Compel (Felipe).
Vicente Camañes (Ramón).

Carpinterías

Fabregat García (Joaquín).
Fabregat Pitarch (Juan Antonio).

Comestibles

Alós Tárrega (Bartolomé).
Llopis Prats (Felipe).
Marín Llopis (Jaime).

Cuerdas

(Fábrica de)

Roig Nager (Juan).

Chocolate

(Fábrica de)

Colón Zahera (Angel).

Fajas

(Fábrica de)

Escuder (Hijo de Vicente).
Vicente Monfort (José).

Farmacia

Segura Fuster (Enrique).

Ferretería

Cooperativa Unión Obrera.

Géneros de punto

(Fábricas de)

Aznar Tena (Celestino).
Monfort (Julio).

Harinas

(Fábrica de)

Artola Bielza (Jaime).

Herrerías

Barceló Castel (Miguel).
Marín Fabregat (Manuel).
Palomo Soler (Pascual).
Ripollés Martí (Gabino).
Ripollés Navarro (Carlos).

Huevos y aves

(Especulador en)

Bordás Monfort (Joaquín).

Jabón

(Fábrica de)

Pitarch Tena (Joaquín).

Licores

(Fábrica de)

Zandalinas (Manuel)

Fábrica de Agnientes
y Licores
MANUEL ZANDALINAS
Villafranca del Cid (Castellón)

Maderas

Centelles Monfort (Emilio).
Tena Gil (Rogelio).
Vicente Prades (José).

Matrona

Febrer Juan (Avelina).

Médico

Palomo Pallarés (Manuel).

Molinos harineros

Monfort Tena (Enrique).
Tena Tena (Cecilio).

Panaderías

Monferrer Porcar (Enrique).
Pastor Ortí (Federico).

Paradores

García Miralles (Vicente).
Ripollés García (Amadeo).

Pólvora y explosivos

Vives Folch (Jaime).

Practicante

Villarroya Corella (Miguel).

Sastrerías

Bernat Milián (Valeriano).

Bernat Milián (Juliano).
Milián Ramos (Alfredo).
Milián Ramos (Enrique).

Serrerías mecánicas

Aznar Tena (Celestino).
Centelles Monfort (Emilio).
Tena Gil (Rogelio).
Vicente Prades (José).

Sociedades

Cooperativa Patronato
Obrero.
Cooperativa Unión Obrera.

Talabarteros

Aznar Moliner (Clemente).
Aznar Moliner (Miguel).
García Tena (Antonio).

Tejidos

Gil Monfort (Juan Antonio).
Vives Folch (Alfredo).
Vives Folch (Celso).

Tejidos

(Fábricas de)

Aznar Tena (Celestino).
Centelles Moliner (Manuel).
Escuder (Vicente).
Escuder Prades (Manuel).
Fabregat Fabregat (Angel).
Fortanet Tena (Antonio).
Gil Monfort (Juan Antonio).
Monfort Fabregat (Alvaro).
Monfort Tena (Julio).
Tena Tena (Juan Antonio).

Fábrica de Tejidos de
Punto Inglés
Fernando Vicente Llopiz
Villafranca del Cid (Castellón)

Vicente Llopis (Fernando).

FABRICA DE FAJAS

DE

LANA Y ESTAMBRE

Hijo de Vicente Escuder

VILLAFRANCA DEL CID

(CASTELLON)

JULIO MONFORT



Fábrica de Géneros de punto

Medias y calcetines

Especialidad en géneros finos

Villafranca del Cid
(Castellón)

JOSE VICENTE MONFORT

Fábrica de hilados, tejidos, tintorería.

Especialidad en mantas de lana y fajas

Villafranca del Cid

(Castellón)

Vicente Monfort (José).

Tocino y jamón

Gragallo Barreda (Enrique).

Monfort Falcós (Vicente).

Veterinario

Ferrudo Rallo (Rafael).

Vinos y bebidas

Dols Tena (Simón).
Monfort Pastor (Felipe).
Pons Monfort (Joaquín).
Prades Pitarch (Magdalena).
Tena Moles (Ramón).

Zapateros

Monfort Tena (Joaquín).
Tena Tena (Ramón).

Albadero

Benajes Errando (Manuel).

Alpargatería

Villagrasa Guillamón (José).

Automóviles

(Línea de viajeros)

Villahermosa del Río a Castellón de la Plana. 60 kilómetros. Concesionario: D. José Catalán Bea.

Cafés

Cervera Gimeno (Elías).
Guillén Pérez (Eliseo).
Gimeno Mas (Francisco).

Carnicerías

Cervera Gimeno (Alvaro).
Cervera Gimeno (Andrés).
Salvador Robles (Ramón).

Carpinterías

Adelantado Guillamón (José).
Cervera García (Constantino).
Mor Prades (Miguel)

Comestibles

Allepuz Celades (Blas).

Ibáñez Vergara (Enrique).

Farmacia

Maragón Fernández (Alberto).

Herrerías

Alcón Gil (Pablo).
Guillamón Pallen (Benjamín).

Médicos

Ferreres Roso (José).
Lacasa Fabra (José).

Molino harinero

Monferrer Peris (Manuel).

Panadería

Ibáñez Vergara (Enrique).

Practicantes

García García (Joaquín).
Martín (Rafael M.)

Taberna

Catalán Bea (José).

Tejidos

Cervera Gimeno (Eduardo).
García Mas (Emilio).

VILLAHERMOSA DEL RIO Villa perteneciente al partido judicial de Lucena del Cid, con Ayuntamiento de 2.351 habitantes de hecho y 2.406 de derecho. Dista 22 kilómetros de la cabeza del partido y 66 de la capital, siendo la estación del ferrocarril más próxima la de Castellón, a 65 kms. Camino vecinal a Lucena del Cid. Celebra fiestas el 17 de enero y el 24 de agosto. Tiene canteras de piedra caliza y yeso, y minas de hierro y plomo. Está bañada por los ríos Carbó y Villahermosa, y produce cereales, patatas, maderas, pastos, manzanas y legumbres. Giro postal **129**

AYUNTAMIENTO:

Alcalde.

Secretario.—D. Enrique Morte Farago.

JUZGADO MUNICIPAL:

Juez.—D. Antonio García Calvo.

Juez suplente.—D. Joaquín García García.

Fiscal.—D. Francisco Archela Chironi.

Fiscal suplente.—D. José Gimeno Blanco.

Secretario.

ESCUELAS NACIONALES:

Maestros.—D. Eugemiano Oloria Ibáñez y D.^a Josefa Juan Clafer.

Abacerías

Adelantado Adelantado (Dolores).

Cabedo Olaría (Juan José).

Calvo Tonda (Carlos).

Catalán García (Manuel).

Cervera Castillo (Saturnino).

Cervera Gimeno (Elías).

Escuder Mas (José).

Flor Calvo (Miguel).

Gimeno Blanco (Sebastián).

Gimeno Cabedo (Francisco).

Mas Meseguer (José).

Peña Redón (Joaquín).

Piñón Mirabet (Joaquín).

Tomás Piñón (Manuel).

Tonda Cervera (Joaquín).

VILLAMALUR Lugar perteneciente al partido judicial de Viver, con Ayuntamiento de 439 habitantes de hecho y 476 de derecho. Dista 20 kms. de la cabeza del partido y 32 de la capital, siendo la estación del ferrocarril más próxima la de Segorbe, a 20 kms., situada en la línea de Valencia a Teruel y Calatayud. Celebra fiestas el 3 de mayo y el 15 de septiembre. Su producción principal consiste

en aceite, cereales, higos, vino, corcho y hortalizas.
Giro postal **130**

AYUNTAMIENTO:

Alcalde.
Secretario.—D. Juan Barberán Salvador.

JUZGADO MUNICIPAL:

Juez.—D. Manuel Pradas Martín.
Juez suplente.—D. Juan M. Blay Gimeno.
Fiscal.—D. Fernando Alegre Nebot.
Fiscal suplente.—D. Eliseo Guillén Pérez.
Secretario.

ESCUELAS NACIONALES:

Maestros.—D. Manuel Blay Fornas.

Abacerías

Alegre Nebot (Fernando).
Fornas Pérez (Francisco).
Pérez Moliner (Matías).

Aceites
(Prensas de)

Blay Gimeno (José).
Lucildo del Campo (Casildo).

Barbería

Gimeno Herrero (Juan).

Café

Pradas Martí (Manuel).

Carnicería

Pérez Moliner (Matías).
Pradas Martí (Manuel).

Carpintería

Alegre Nebot (Facundo).

Herrería

Gómez Gil (Manuel).

Practicantes

Castillo Ferrer (José).
Gimeno Herrero (Juan).

Bort Loria (Manuel).
Cooperativa La Fidelidad.
Saura Tena (Ignacio).
Saura Viñes (Francisco).
Moliner Moliner (Vicente).

Carnicerías

Saura Centellés (Francisco).

Carpinterías

Bort Martí (Manuel).
Juan Borrás (Alvaro).
Saura Saura (Julio).
Saura Saura (Roberto).

Comestibles

Viñes Zur (Bartolomé).

Droguerías

Cooperativa La Fidelidad.
Rambla Saura (José).

Farmacias

Gascó Remolar (Vicente).

Frutos

(Especuladores en)

Saura Saura (Francisco).
Montañés Borrás (Benigno).

Herrerías

Martínez Martí (Vicente).
Martínez Viñes (Hermengildo).

Médico

Gil Navarro (José).

Molinos harineros

Bellés Chillida (Carlos).
Saura Borrás (Alvaro).

Panaderías

Rambla Saura (José).
Beltrán Royo (Vicente).

Paqueterías

García Mas (Alfredo).
Saura (Viuda de Francisco).

Parador

Saura Tena (Ignacio).

Practicante

Ebrí Chillida (Joaquín).

Sastrerías

Bernal Saura (Jaime).
San Mateo Expósito (Pascual).

Sociedades

Cooperativa Fidelidad.
Protección Agrícola Villanovense.

Taberna

Mateo Vallés (Primitivo).

Tejidos

Prades (Viuda e Hijos de Francisco).
Pradas Hijos (Francisco).

Tocinos y jamones

Martínez Sales (Daniel).

Toneler

Martí Bueso (José).

Zapatero

Albalat Ortal (Agustín).

VILLANUEVA DE ALCOLEA Villa perteneciente al partido judicial de Alboacér, con Ayuntamiento de 1.965 habitantes de hecho y 1.965 de derecho. Dista 28 kilómetros de la cabeza del partido y 33 de la capital, siendo la estación del ferrocarril más próxima la de Torrelblanca, a 15 kms., situada en la línea de Valencia a Barcelona. Carretera de Castellón a Tarra-gona, y servicio de autobuses a Castellón y Torrelblanca. Celebra fiestas el 17 de enero y el 24 de agosto. Su principal producción consiste en algarrobas, patatas, cereales y pastos. Giro postal **131**

AYUNTAMIENTO:

Alcalde.
Secretario.—D. Fernando Rotellá Cobejans.

JUZGADO MUNICIPAL:

Juez.—D. Carlos Rovira Puchol.
Juez suplente.—D. José Martínez Martí.
Fiscal.—D. Buenaventura Vidal Ferrer.
Juez suplente.—D. Enrique Borrás Rambla.
Secretario.—D. Ramón Fortea Guimerá.

ESCUELAS NACIONALES:

Maestros.—D. Manuel Bost Saura y D.^a María del P. Beltrán Adell.

Abonos

Cooperativa La Fidelidad.

Aceites
(Prensas de)

Bort Martí (Vicente).
Montañés Vidal (Rogelio).
Persiva Rambla (Enrique).
Saura Bort (Manuel).

Albardo

Gascón Marín (Emilio).

Automóviles

(Línea de viajeros)

Villanueva de Alcolea a Castellón. 52 kilómetros. Concesionario: D. José Santamaría Bort.

Barberías

Bernal Saura (Jaime).
Ebri Chichida (Joaquín).
Rambla Bellés (Benigno).

Cafés

Borrás Rambla (Enrique).

VILLANUEVA DE VIVER Lugar perteneciente al partido judicial de Viver, con Ayuntamiento de 313 habitantes de hecho y 326 de derecho. Dista 20 kms. de la cabeza del partido, siendo la estación del ferrocarril más próxima la de Barracas, a 12 kms., situada en la línea de Valencia a Teruel y Calatayud. Camino vecinal a Barracas. Celebra fiestas el 17 de enero y el 4 de diciembre. Está bañada por los ríos Murvidero y Mijares, y produce cereales, patatas, aceite, nueces, miel y hortalizas. **132**

AYUNTAMIENTO:

Alcalde.
Secretario.—D. Teodoro Sánchez Morales.

JUZGADO MUNICIPAL:

Juez.—D. Germán Colás Colás.
Juez suplente.—D. Agustín Villalba Lizondra.

Fiscal.—D. Teodoro Colás Salvador.

Fiscal suplente.—D. Ambrosio Tamborero Zorita.
Secretario.

ESCUELAS NACIONALES:

Maestros.—D.^a Consuelo Esteve Ramos.

Practicante

Macián (Ramón).

VILLAR DE CANES Lugar perteneciente al partido judicial de Alcocácer, con Ayuntamiento de 507 habitantes de hecho y 529 de derecho. Dista diez kilómetros de la cabeza del partido y 60 de la capital, siendo la estación del ferrocarril más próxima la de Alcalá de Chisvert, a 32 kilómetros, situada en la línea de Valencia a Barcelona. Caminos vecinales a Villafranca y a la carretera de Igesuela del Cid a Alcalá de Chisvert. Servicio de autobuses con Alcalá y Cantavieja. Celebra fiestas el 3 de febrero y el 10 de agosto. Su principal producción consiste en patatas, aceite, cereales y ganado. **133**

AYUNTAMIENTO:*Alcalde.*

Secretario.—D. Cristóbal Granell Ramos.

JUZGADO MUNICIPAL:

Juez.—D. Romualdo Puig Beltrán.

Juez suplente.—D. Basilio Bellés Vidal.

Fiscal.—D. Estanislao García García.

Fiscal suplente.—D. on Francisco Beltrán García.

*Secretario.***ESCUELAS NACIONALES:**

Maestros.—D. Juan Polo Clemente y D.^a Basilia Serano Gil.

**Aceites
(Prensas de)**

Beltrán Gasulla (Mauro).

Escrig Barreda (José).

Aves y huevos

Tena Beltrán (José).

Comestibles

Escrig Barreda (Antonio).
Escrig Centellés (Regina).
Miralles Escrig (Eduardo).
Puig Beltrán (Juan Bautista).

Herrería

Escrig Barreda (Vicente).

Médico

Peidro Durán (Antonio).

Practicante

Bonet Rovira (Francisco).

Taberna

Escrig Barreda (José).

VILLARREAL Ciudad perteneciente al partido judicial de Castellón, con Ayuntamiento de 18.097 habitantes de hecho y 18.564 de derecho. Dista siete kilómetros de la capital. Tiene estaciones del ferrocarril, situadas en las líneas de Onda a El Grao de Castellón y Valencia a Barcelona. Carreteras de Valencia a Barcelona y de Burriana a Onda, y caminos vecinales a Bechí, Artana, Boltes, Na Boneta, Sedre, Armazora, Fornets, Traviesa, Ermita, Cabezol, San Jorge, Rechenta, Palmeral y al mar. Servicio de autobuses a Burriana, Castellón y Vall de Uxó. Celebra fiestas el 17 de mayo y el primer domingo de septiembre. Hay ganaderías de reses bravas; está bañada por los ríos Seco y Mijares, y produce algarrobas, naranjas, almendras, tomates, judías, alubias, pimientos, batatas, granadas y cacahuets. La población está rodeada de naranjales, y ocupa un extenso llano. Sus calles son anchas, soleadas y con espléndidos edificios, de bonita construcción. Telégrafo, teléfono y giro postal. **134**

AYUNTAMIENTO:*Alcalde.**Secretario.*

Interventor.—D. Eduardo Sanz.

JUZGADO MUNICIPAL:

Juez.—D. Juan B. Amorós Miret.

Juez suplente.—D. Luis Flors García.

Fiscal.—D. Juan Nebot López.

Fiscal suplente.—D. José María Carda Laporta.

Secretario.—D. José Fabra Sanz.

Notarios.—D. Godofredo

José Balaguer Porcar

FÁBRICA DE AGUARDIENTES
Y ANIS MARINO

Ramón y Cajal, 8 y Santo Domingo, 1

VILLARREAL

(Castellón)

Fábrica de Aguardientes y Licores

Vicente Ortells

Carretera de Castellón, 14, 15 y 16

Plaza Constitución, 6.

VILLARREAL (Castellón)

Gimeno Alcoy, D. Andrés
Gómez Begué y D. Carmelo Lacasa Almondarain.

ESCUELAS NACIONALES:

Maestros.—D. Federico Sánchez Díaz, D. Braulio Asensio Pinazo, D. Florentino Pérez Lirondo, D. José Benlloch Portolés, D. Martín Millán Izquierdo, doña Rosario Jarques Miralles, D.^a Bienvenida Orozco López, D.^a Soledad Tárrega García, D.^a María M. Márquez de León, D.^a Manuela Dolz Llorens y D.^a Dolores Nebot Usó.

TELÉFONOS:

Doña Rosario Salvador.

Abacerías

Andreu Puertas (Concepción).
Avellana Vilar (Fernando).
Bonet Canós (Joaquín).
Bort Serra (José).
Catalán Llop (Juan Bautista).
Cerezuelo Gil (José).
Cortés Peret (Pascual).
Ferrer Ruiz (Pascual).
Moreno Font (Antonio).
Moles Carda (Vicente).
Mundina Carda (Mariana).
Ripollés Planes (Pascual).
Seglar Flors (Victoria).
Soro Mundina (Vicente).

Abonos

Sindicato Agrícola Católico.

Aceites y vinagres

Latorre Serra (José).
Monzonis Ibáñez (Encarnación).
Moyano Soler (Juan).
Rochera Cabedo (Manuel).
Vilar Alba (José).

Vilar Plá (Benjamín).

Agentes comerciales

Alayrach Martínez (Vicente).
Arrufat Canós (Miguel).
Calduch Almela (José).
Centellés Salvador (Ismael).
García Taurá (Manuel).
Giner Sabater (Saturnino).
Llop Torres (Francisco).
Monzonis Manrique (Vicente).
Ortells Fortuño (Pedro).

Aguardientes

(Fábricas de)

Arenós (Viuda de B.)
Balaguer Porcar (José).
Basalta Figols (José).
Canos Notari (Juan).
Carda (Miguel).
Casalta (José María).
Esteve (Viuda de José P.)
Gil Esteve (Manuel).
Nebot Albiol (Ramón).
Ortells (Vicente).
Pesudo (José).

Aguarrás

Cautavella Moreno (Isabel).

Albarderos

Broch Reverter (Pascual).
Revester Guzmán (Salvador).

Alpargatas

(Fábricas y talleres de)

Albella Gumbau (Pascual).
Albert Cervera (Pascual).
Amorós Broch (Dolores).
Arenós Martí (Julio).
Balaguer Parra (María Gracia).
Cantabella López (José P.).
Carda Broch (Esteban).
Carda Laporta (José María).

Claussell Sanjuan (Bautista).
 Cubedo Clausell (José).
 García Gómez (Pedro).
 Gimeno Canós (Francisco).
 Goterris Miró (José).
 Gumbau Bonet (Bautista).
 Gumbau Bonet (José).
 Menero Garcés (José).
 Mezquita Roca (Manuel).
 Miralles (Domingo).
 Miralles Gil (José).
 Nebot Franch (Pascual).
 Nebot Pseudo (Pascual).
 Peris Sidro (Francisco).
 Pitarch Menero (Bautista).

Fábrica de alparagatas de todas clases
Bautista Pitarch Menero
 Arrabal del Carmen, 64
 VILLARREAL (Castellón)

Rubert Moreno (Vicente).
 Rubio Cortés (Federico).
 Rubio Cortés (Miguel).
 Serra Muñoz (Vicente).
 Tamborero Goterris (José).

Ataúdes
 (Constructor de)

Cardá Vidal (José).

Automóviles
 (Línea de viajeros)

Villarreal al Grao de Castellón. Concesionario:
 D. Ezequiel Dávalos Masip.

Bacalao

Julve Albiol (José).

Bancos

Banco Español de Crédito.
 Banco Hispano Americano.
 Banco de Valencia.

Barberías

Abad Broch (José).
 Aguilera Cabedo (José).
 Almela Cabedo (Pedro).
 Almela Franch (José).
 Ballester Gil (Bautista).
 Ballester Martínez (Antonio).
 Baila Navarro (Manuel).
 Bort Aragón (José).
 Castillo Roselló (Dionisio).
 Cerisuelo Ortells (Pascual).
 Cerisuelo Ramos (Salvador).
 Clausell Benedito (Miguel).
 Clausell Sanjuan (José R).
 Domingo Almela (Salvador).
 Fábrega Gallego (Manuel).
 Fernando García (Francisco).
 Ferrer Reverter (Pascual).
 Franch Muñoz (Vicente).
 García Llorens (José).
 Giner Broch (José).

Hernández Mesa (Francisco).
 Llorens Girona (Jaime).
 Llorens Notari (Bautista).
 Martín Izanzo (Ermerando).
 Menero Garcés (Bautista).
 Miró Notari (José).
 Nebot Pseudo (Manuel).
 Nostrott-Llorens (Vicente).
 Rubert Abad (Antonio).
 Rubert Ballester (Pascual).
 Salaiz Ortells (Bautista).
 Soler Asencio (Vicente).
 Torant Llop (Pascual).
 Torant Sampredo (Francisco).
 Vicente Ballester (José).
 Vilar Costa (Carlos).
 Vilar Ortiz (Mauricio).

Bicicletas

Abella Capella (Agustín).
 Agulleiro Giner (Pascual).
 Chabrera Font (Jaime).
 Forcada Miralles (Vicente).

Bombones
 (Fábrica de)

Fenollosa Abella (Manuel).

Bujías
 (Fábricas de)

Fabrica de Cierros y Bujías

DE

MIGUEL ARRUFAT

Especialidad en Blandones para Altares

Conde de Albors, 4

VILLARREAL (Castellón)

Arrufat Cañós (Miguel).

La Casa "Agulleiro"

Venta al por mayor de bicicletas.
Taller de reparaciones y venta de accesorios
CARRETERA ONDA, 25
VILLARREAL (Castellón)

Rius Arrufat (Francisco).

Cafés

Canós Carda (Pascual).
 López Casalta (Pascual).
 Noltrot Martín (Pascual).
 Salas Bayan (Vicente).
 Sebastián Cubedo (Antonio).

Cajas de cartón
 (Fábrica de)

Pallares Picón (Juan).

Cajas de madera
 (Fábrica de)

Taurá Ferrer (Pascual).

Cantero

Benlloch Chalmeta (Vicente).

Carbonerías

Reverte Mezquita (Manuel).
 Roca Nelaire (Manuel).

Carnicerías

Arenós Llopis (Dolores).
 Arenós Llopis (José).
 Arnal Cubedo (Pascual).
 Balaguer Ferrer (Encarnación).
 Bernat Nebot (José).
 Bernat Nebot (Pascual).
 Calpe González (Nazario).
 Castillo Calpe (Vicente).
 Díaz Vaul (Juan).
 Pseudo Ascun (Bautista).
 González Esbri (Vicente).
 Goterris Fellois (Manuel).
 Nacher Gómez (Pascual).
 Roig Zaulí (Olegario).
 Petit Cabedo (Vicente).

Carpinterías

Abella Arnal (Manuel).
 Avan Martí (Pascual).
 Bagán Tomás (Joaquín).
 Balaguer Vidal (Manuel).
 Batalla Llop (Bautista).
 Batalla Llop (Pascual).
 Bernat Poy (Pascual).
 Bovaira Cano (Antonio).
 Bovaira Cano (Bautista).
 Cubedo Font (José).
 Cheza Balaguer (Bautista).
 Felip Radir (José).
 Font Esteve (Bautista).
 Font Rubert (José).
 Fortuño Barrue (Pascual).
 Gil Sichert (J. Bautista).

Girona Heredia (Pedro).
 Gozalbo Safont (Eduardo).
 Ibáñez-Amposta (Pascual).
 Mansanet Gil (Manuel).
 Moreno Canós (Manuel).
 Moreno Martinavarro (Joaquín).
 Nostrott Cantabella (Vicente).

Ortells Calvo (Pascual).
 Ortiz Abella (Miguel).
 Petit Coret (Pedro).
 Pons Tellols (Pascual).
 Rambla Añó (Francisco).

Cerrajerías

Agulleiro Giner (Pascual).
 Claramonte Vidal Sociedad Colectiva Mercantil.
 García Ferrer (Gaspar).
 Martínez Batalla (Celestino).
 Ortiz, Ochando Ramos y Compañía.
 Sales Volta (José).

Cestero

García Peirats (Joaquín).

Comestibles

Andrés Peris (Bautista).
 Bautista Pérez (Silverio).
 Brocho Manrique (José P).
 Carda Peret (José).
 Cataluña Ferrer (Antonio).
 Cerezuelo Carceller (Vicente).
 Cubedo Nebot (Francisco).
 Ferrandiz Llorens (Vicente).
 Fortuño Pérez (Rosa).
 Gil (Manuel).

MANUEL GIL CATALÁN

- Tienda de Comestibles -
 Ramón y Cajal, 7
VILLARREAL (Castellón)

Giménez Gómez (José).
 Guzmán Martí (Fernando).
 López Franch (José).
 Llop Costa (José).

COMERCIO DE COMESTIBLES
 SALAZONES Y VINOS
ANTONIO LLORENS
 C/C { BANCO DE VALENCIA
 » HISPANO AMERICANO
 » ESPAÑOL DE CRÉDITO
 Calle de Santa Clara, 26 y 30
 Aviaador Franco, 50 y 52
VILLARREAL (CASTELLÓN)

Llorens Notari (Antonio).

Garage Latorre

VILLARREAL (Castellón) ::

Combustibles Minerales - Aceites y Grasas
lubrificantes - Accesorios para Automóviles
Calle Ermita, 105 a 111 - Teléfono 1

Telegramas
Telefonemas

LATORREJ

Exportación de Frutas

JOSÉ LATORRE

Almacén y Despacho - Ermita, 105 a 111 - Teléfono núm. 1

Telegramas y Telefonemas: LATORREJ - A. B. O. Code 5t edition. :: VILLARREAL (Castellón)

Artículos para la confección de Naranjas y
Mandarinas - Sub-Agente exclusivo para
esta Región de la Sociedad Anónima

SAN GONZALO

Manufacturas de Aluminio.

Mezquita Ortells (José).
Miró Gilabert (Pascual).
Moreno Casalla (María
Gracia).
Menero Sifre (José).
Palomar Sorribes (Trini-
dad).
Peñarocha Pallarés (Agus-
tín).
Roig Ibáñez (Antonio).
Salas Bagán (José).
Soler Almata (Pascual).
Tarrazón Guireño (Salva-
dor).
Traver Llorens (Antonio).
Vicent Safont (Agustín).

Confiterías

Fenollosa Abella (Manuel).
Miralles Serra (Vicente).
Reverter Nebot (Domingo).

Corredores de fincas

Arrufat Renau (Pascual).
Broch Vicent (María Gra-
cia).
Capella Doñate (Manuel).
García Beltrán (José).
Notari Conde (Jaime).

Corredores de ganado

Arrufat Catalá (Antonio).
Escrig Adell (Pablo).
Escrig Adell (Ricardo).

Corseteros

Martí Rives (José).
Martí Rives (Pascual).
Navarro Rodríguez (Ampa-
ro).

Curtidos (Fábrica de)

Broch Reverter (José).

Droguerías

Albalat García (Enrique).
Amorós Ripolles (Vicente).
Asencio Ruano (Enrique).
Calduch Almata (José).
Gimeno Plá (Luis).

Cidralina Albalate-Dro-
guería, Productos Quí-
micos.-**Enrique Albalate**.-Santo Domingo, 21
Villarreal (Castellón)

Navarro Rodríguez (Ma-
nuel).

Navarro (Manuel).-Arra-
bal de San Pascual, 23.

Electricistas

Clunt Martínez (Vicente
J.)
Sebastián Nacher (José Ma-
ría).

Envases (Material de)

Abella Cabedo (Manuel).
Cercós Manrique (Vicente).
Latorre Seca (José).
Mezquita Ribes (Francis-
co).
Ribelles Torres (Viuda de
Julián).

Farmacias

Amorós Miret (Juan B.)
Calduch Almata (José J.).
Flors García (Luis).
Font de Mora Pobo (Joa-
quín).
Gimeno Plá (Luis).

Ferretería

Nacher Taurá (Medín).

Fotógrafos

Fernández Licer (Juan).
Serra Fortuño (José).

Frutas

(Almacenes y exportación
de)

Alcañiz Rodrigo (Francis-
co).
Arrufat Renau (Elisa).
Ayet Asensio (Pascual).

Batalla Miró (Lorenzo).

Pascual Ayet Asensio

Exportador de frutas.—Especialidad en naranjas y mandarinas.—Uva moscatel y albaricoques.—Calle Sto. Domingo, 44.
Villarreal (Castellón)

Beltrán Fortuño (Benja-
mín).

Beltrán Fortuño (Juan Bau-
tista).

Bónches (Lucien).

Cabedo Fuster (Pascual).
Candell (Viuda de Pedro).

Costa Chalmeta (Pascual).
Costa Llorens (Manuel).

Feliú Ferris (Salvador).
Feliú Moucasís (Faustino).

Franch Serra (Lorenzo).
Fuster Peset (José).

Gil Ramos (Pascual).
Herrero Pesudo (Pascual).

Latorre Serra (José).
Llop Notari (Francisco).

Llopico García (Manuel).
Llorat Pesudo (Serafín).

Mayel y Coll.
Meseguer Devis (José).

Meseguer S. Miguel (Vi-
cente).

Mezquita Colonques (Pas-
cual).

Nebot Albiol (Bautista).

Bautista Nebot Albiol

EXPORTADOR de FRUTAS
Especialidad en naranjas.—
Mandarinas.—Uva moscatel y
albaricoques.—BENEDITO, 7.
VILLARREAL (Castellón)

Orellana (José María).
Parrá Bellmunt (Pascual).

Parrá Pérez (Pascual).
Pascual Sáenz (José).

Ramos Falcó (Ramón).
Renau Bernat (Arbona).

Trios Casanova (Antonio).

Funeraria

Uxó Jarque (Manuel).

Garajes

Forcada Miralles (Vicente).
Latorre Serra (José).

Gaseosas

(Fábricas de)

Cabedo Ramos (Pascual).

Fábrica de

Gaseosas

PASCUAL CABEDO
SAN ANTONIO, 15
VILLARREAL (Castellón)

**Traver (Vicente R.) - San
Pascual, 57.**

Géneros de punto

(Fábricas de)

Ferrer Galindo (Luis).
Peris Calatayud (Ismael).

Giros

(Cobrador de)

Verdiá Iserte (Santiago).

Gorrería

Mezquita Roca (Manuel).

Herreros

Aragón Rochera (Ramón).
Cabedo Gil (Vicente).

Casinos Paulo (Jaime).
Casinos Paulo (Pascual).

Coria Tomás (Vicente).
Costa Mulet (Manuel).

Escriche Asencio (Euse-
bio).

Ferrer Canós (Pascual).
Forcada Miralles (Vicente).

Latorre Serra (José).
Martí Dobón (Bautista).

Medado Usó (Cristóbal).
Ramos Museros (José).

Renau Barrachina (Francis-
cisco).

Vicent Martí (Francisco).

Cremas y Licores *NAPHA*

Destilería a vapor

Especialidad en Crema de mandarina, Crema de azahar y Crema de naranja

JOSE PESUDO ESCUDER

Carretera de Burriana

VILLARREAL (Castellón)

Hielo

(Fábrica de)

García Ferrer (Gaspar).

Hojalaterías

Catalán Llop (Bautista).
Marmaneu Estupiña (Dionisio).

Mañanós García (Bautista).
Navarro Rodríguez (Luis).
Vicent Moliner (Pascual).
Viñez Girona (Enrique).

Hoteles

Hotel España. Francisco
Castillo Roselló.

Huéspedes

Sebastiá Ubero (Antonio).

Casa de Huéspedes

Antonio Sebastiá

Avenida Estación, 27.
Ramon y Cajal

VILLARREAL
(Castellón)

Hueverías

Martínez Menero (María
Gracia).
Rambla Peusa (Mariano).

Imprentas

Botella Martí (Juan).
Pallarés Picón (Juan).
Sarthon Francesch (Car-
los).

Jabón

(Fábrica de)

Rius Arrufat (Francisco).

Jergas

Mondragón Tomás (Fran-
cisco).
Monfort Peraine (Benja-
mín).
Pascual Cantavella (José).

Juguetes

Nebot Gil (Filomena).

Laboratorios

Calduch Almela (José).
Vilanova Rochera (Bau-
tista).

Ladrillos y tejas

(Fábricas de)

Balaguer Broch (Joaquín).
Cabedo Girona (Pascual).
Constructora Villarrealense
(La).
Ripolles Almela (Victoria-
no).

Lanerías

Carda Bellmunt (José).
Goterris Vidal (Bautista).

Lecherías

Asensio Llorca (Vicente).
Babiloni Guillamon (José).
Babiloni Guillamón (Sal-
vador).
Bernat Lidro (Antonio).
Bernat Uxó (Ramón).
Carda Ribelles (José).
Cardá Ribelles (Manuel).
Colonques (Vicente).
Falcó Ramos (Teresa).
Fausto Cardá (Vicente).
García Rambla (Vicente).
Manzano Chansell (Pas-
cual).
Plá Sirvent (José).

DESTILERIA DE ANISADOS Y LICORES



La Gaiza Real

MANUEL GIL ESTEVE

AVIADOR FRANCO, 12 Y 14

VILLARREAL (Castellón)

Prades Guiral (José).
Prades Guiral (Pascual).
Trilles Montañés (José).
Ventura Falcón (Pascual).
Vicent Adsuara (Pascual).
Vicent Juan (Inés).

Legumbres

Arnau Boch (Vicente).
Martí Bechí (Vicente).
Mezquita Bernal (Carmen).

Licores

(Fábricas de)

Gil Esteve (Manuel).
Pesudo Escuder (José).

Losetas hidráulicas

(Fábricas de)

Marmaneu Ballester (Vi-
cente).
Moner Llop (José).

Loza y cristal

Notari Font (José P.)
Balaguer Tirado (José).

Fortuño Mezquita (José).
Fortuño Mezquita (San-
tiago).
Masó Ortells (Antonio).
Masó Paidó (Antonio).

Maderas

Arrufat Cortes (José).
Barrul Gil (Manuel).
Moner Millá (Antonio).
Sociedad "La Amistad".

Marmolistas

Almela Moner (José).
Borillo Granchel (Pascual).
Pesudo Nebot (Juan Bau-
tista).
Rubert Ramos (Vicente).

Material eléctrico

Sebastiá Nacher (José Ma-
ría).

Materiales de construcción

Bort Almela (José).
Marmaneu Ballester (Vic-
torio).

RAMON COLOMER

Avenida Alfonso XIII, 15

VILLARREAL (Castellón)

TIMBRADO DE PAPEL DE SEDA A BOBINA PARA ENVOLTURAS DE NARANJAS
ESPECIALIDAD EN LOS TRES COLORES ORO Y DOS COLORES Y ORO

Moner Llop (José).
Uzó Almela (Bautista).

Matronas

Gras Balberdich (María).
Martínez Torres (Teresa).

Médicos

Coret Moreno (Joaquín).
Coret Moreno (Manuel).
Ferré Traginer (Joaquín).
Font de Morca Pobo (Alejandro).
Font de Mora Pobo (Pascual).
Gil Masip (José).
Latorre Sanchiz (Manuel).
Richard Masip (Rafael).
Tuixans Pedragosa (Joaquín).

Muebles

Bagan Tomás (Joaquín).
Giménez Clausell (Felipe).

Objetos de escritorio

Sarhon Francesch (Carlos).

Paja

(Al por mayor)

Fabregat Climent (Juan L.)

Panaderías

Avellana Manzanet (Pascual).
Añó Catalá (Antonio).
Arnal Usó (José).
Cabedo Bellmunt (Dolores).
Cabedo Rochera (Joaquín).
Gil Nomdedeu (José).
Giner Arin (Joaquín).
Llorca Esteve (Vicente).
Manrique Agramunt (Dolores).
Menero Beltrán (Matías).
Meneu Guinot (José).
Miró Fortuño (Santiago).
Saet Broch (Rosa).
Sanz Gil (Manuel).
Silvestre Zarzoso (Emilia).
Sindicato Agrícola Católico.
Tena Porcar (Consuelo).
Vicent Palmer (Emilia).

Papel de fumar

Ballester Ventura (Dolores).
Candan Carda (Francisco).
Hernández Ramos (Octavio).

Herrero Ros (José R.).
Jimeno Vidal (José).

Papel timbrado para envases

Colomer Blasco (Ramón).
Gurrea (Viuda de iVicente).
Sarthon Francesch (Carlos).

Paqueterías

Almela Almela (Salvador).
Cheza Rius (Bautista).
Gil Fortuño (Concepción).
Gumbau Safont (Isabel).
Martí Durá (Josefa).
Martínez Caramonte (José).
Nebot Mezquita (Amalia).
Rubert Casalta (María).

Paradores

Mezquita Badenes (Francisco).
Salas Bagán (José).

Perito agrícola

Herrero Chabrera (Vicente).

Pólvora y explosivos

Gumbau Canós (Pascual).
Martí Ramón (José).
Martí Ribes (Pascual).
Martínez Clemente (José María).

Practicantes

Abat Broch (José A.).
Ballester Martínez (Antonio).
Colonques (Juan Bautista).
Martín (Ermerando).

Puntas de París (Fábricas de)

García Ferrer (Gaspar).
Uxó Girona (Emilio).

Relojerías

Bellmunt Llopisó (Jaime).

TALLER Y RELOJERÍA

José Bellmunt

Valle, 13
VILLARREAL
(Castellón)

Bellmunt (José).
Cubero Carda (Pascual).
Chint Martínez (Vicente J.).
Fortuño Herrero (Ramón).

Restaurant

Taracón Gimeno (Francisco).

Ropas hechas

Belsa Villaplana (Vicenta).

Sastrerías

Cheza Borillo (José María).
Faura Colonques (Vicente).
Ferrer Llistelí (Julio).
Plaza Pérez (Antonio).
Vilar Costa (Domingo).

Serrerías mecánicas

Arrufat Cortés (José).

SERRERÍA MECÁNICA

Almacén de Maderas de **José Arrufat Cortés**. — Despacho: San Antonio, 4. — Fabrica: Carretera de Burriana. — Teléfono: s. 45 y 63. — VILLARREAL (Castellón)

Barrue Gil (Manuel).
Cerozo Manrique (Vicente).
Gozalbo Safont (Eduardo).
Moner Millá (Antonio).
Ribelles Torres (Viuda de Julián).
Sociedad la Amistad.
Faura Ferrer (Pascual).
Usó Llorens (Vicente).

Sociedades

Agrupación Linares Rivas.
Cámara Oficial Agrícola.
Cámara de la Propiedad Urbana.
Casino Agrícola.
Casino Antiguo.
Casino Nuevo "La Unión".
Centro Obrero La Esperanza.
Centro Republicano.
Círculo de Labradores.
Círculo Legitimista.
Círculo Villarrealeño.
Club Deportivo.
Colombófila El Palomar.
Confederación de Sociedades de riego con aguas subterráneas.

Cooperativa de Casas Baratas.
Cooperativa La Primitiva.
Federación de Sindicatos Católicos.
Gran Casino.
Juventud Instructiva Legitimista.
Musical La Filarmónica.
Patronato de la Juventud Obrera.
Sindicato Agrícola Católico.
Sindicato Agrícola Obrero S. Jaime.
Sindicato de Exportadores. Sociedad Agrícola.
Sociedad de Cazadores La Dehesa.
Sociedad "La Esperanza".
Sociedad Musical "Alqueriense".

Sombrerería

Villanueva Fito (Francisco).

Tabernas

Aguilella Moyano (Domingo).
Arnal Llop (Bautista).
Balaguer Molés (Bautista).
Balaguer Porcar (José).
Bellmunt Barrachina (Vicente).
Broch Ibáñez (José).

CASA «PEPA»

DE JOSE BROCH
COMIDAS Y BEBIDAS
LA MAS ECONOMICA
Carretera de Orda, 53
VILLARREAL (Castellón)

Cabedo Juan (Pascual).
Canet Ramis (Juan Bautista).
Canós Beltrán (Fermín).
Canós Notari (Juan).
Capella Melchor (Vicente R.).
Casalta Figols (José María).
Cerizuelo Arnal (José).
Colonques Batalla (Pascual).
Cubedo Clausell (Pascual).
Chira Granell (Manuel).
Doñates Sorribes (Vicente).
Escrib Fernández (Luis).
García Cabero (José).
Gil Esteve (Manuel).

Goterris San Miguel (Ramón).
 Marco Melchor (José).
 Martí Beltrán (Daniel).
 Martínez Villat (José María).
 Marzá Trilles (Manuel).
 Nebot Albiol (Ramón).
 Meneu García (Pascual).
 Mezquita Costa (Pascual).
 Moliner Bort (José).
 Monzó Nebot (Salvador).
 Notarí Bort (Manuel).
 Ortells Arnal (Vicente).
 Falcó Rubert (Concepción).
 Peris Pitarch (Rosa).
 Peset Moreno (Vicenta).
 Peset Rubert (Antonio).
 Fortuño Martí (Agapito).
 Ramos Beltrán (Rosario).
 Ramos Manrique (Juan).
 Redón Bel (Ramón).
 Renan Albalat (Miguel).
 Ricart Antequera (Francisco).
 Roig Nacher (Salvador).
 Rubert Cortes (José).
 Sabater Cardona (Vicente).
 Sancho Broch (María Gracia).
 Soler Almela (Dolores).
 Soriano Notarí (Francisco).
 Uxó Llorens (Pascual).
 Vicente Cazalta (Francisco).
 Vidal Broch (Manuel).

Tahonas

Almela Gil (Manuel).
 Avellana Manzanet (Pascual).
 Ballester Bovi (Pascual).
 Bort Serra (José).
 Cabedo Rochera (Joaquín).
 Castillo Calpe (Pascual).
 Centro Obrero "La Esperanza".
 Coret Petit (Bautista).
 Cortés Juan (José).
 Chabrera Broch (Pascual).
 Dembilio Clanzell (Benjamín).
 Gil Nomdedeu (José).
 Giner Fabregat (Joaquín).
 Girona Arambul (Lorenzo).
 Jiménez Clausell (Felipe).
 Juan Costa (Manuel).
 Llop Burdens (José).
 Lloret Ramos (Enrique).
 Manrique Agramunt (Dolores).
 Menero Peris (Matías).
 Morera Sanz (Vicente).
 Nebot Guinot (Francisco).
 Oliver Roig (Bautista).
 Ortiz Mulet (Pascual).
 Peris López (Vicente).
 Ramos Esteve (José).
 Ribelles Torres (Enrique).
 Ribelles Torres (José).
 Ripollés Planes (Pascual).
 Sanz Gil (Manuel).
 Soriano Ventura (Bautista).

Soro Mundina (Vicente).
 Tena Porcar (Consuelo).
 Ventura Esteller (Manuel).
 Ventura Moya (José).
 Vicente Palmer (Emilia).

Talabarteros

Broch Reverter (José).
 Manrique Cabedo (Bautista).
 Manrique Cabedo (José).
 Moreno Calpe (Recaredo).
 Peguart Montañés (Francisco).
 Usó Fortuño (Vicente).

Taller mecánico

Forcada (Vicente).

Garage Forcada
Taller de Reparaciones
 Alameda, 25
 VILLARREAL (Castellón)

Sales Lleó (José).
 Soles Bolta (José).

Tejidos

Arnal Llop (José).
 Cardo Ribelles (José María).
 Díaz Estrems (Antonio).
 Fabra Pesudo (Plácido).
 Font Porcar (Fermín).
 Pitarch Pérez (José).
 Rico Veralt (José).
 Rico Veralt (Mercedes).
 Sanahuja Catalán (Celes-tino).
 Sifre Bonet (Carmen).
 Vall Gascó (Carmen).
 Valls Gascón (Rafael).
 Vilar Martí (Vicente).

Telares

Cabriani Pons (J.).
 García Ferrer (Gaspar).
 García Gómez (Pedro).

Tinajas
 (Fábricas de)

Sidro Gozalbo (Joaquín).

Tocinos jamones y embutidos

Castillo Calpe (Julio).
 Chexa Rius (José).
 Elías Bellmunt (Antonio).
 Gil Tirado (Vicente).
 Gil Fortuño (Pascual).
 Soterris Tellole (Manuel).
 Mezquita Bernat (Vicente).
 Miró Usó (José).
 Notari Belmunch (Pascual).
 Pérez Peret (Teresa).
 Pesudo Planes (Pascual).
 Pitarch Viñes (Bautista).
 Pusó Ayet (Matías).
 Rambla Rivera (José).

Soriano Mezquita (Concepción).
 Taurá Ferrer (Concepción).

Tornero

Nostrort Martí (Pascual).

Ultramarinos

Cataluña Badal (Benjamín).
 Gil Catalán (Manuel).
 Menero Carda (Pedro).
 Mezquita Ortells (Vicente).
 Seglar Fortuño (Pascual).

Velas de cera
 (Fábricas de)

Arnufat Caños (Miguel).
 Rius (Francisco).

Veterinarios

Dualde García (José).
 Dualde Messeguer (Santiago).
 Dualde Messeguer (Vicente).

Zapateros

Cardá Ferrer (Pascual).
 Casalta Cardá (Elías).
 Esteve Nostrort (Viuda de José P.).
 Folch Casalta (Joaquín).
 López Ayet (Juan Bautista).
 Llop Cardá (Pascual).
 Ortells Mata (Miguel).
 Peset Costa. (Pascual).

VILLAVIEJA Villa perteneciente al partido judicial de Nules, con Ayuntamiento de 2.861 habitantes de hecho y 2.912 de derecho. Dista dos kilómetros de la cabeza del partido y 19 de la capital. Tiene estación del ferrocarril, la de Nules-Villavieja, situada en la línea de Valencia a Barcelona. Carreteras a Nules y Soneja, y caminos vecinales a Vall de Uxó y Bechí. Servicio de autobuses a la estación y a Nules. Celebra fiestas el 20 de enero y el segundo domingo de septiembre. Posee aguas medicinales y minas de hierro, y produce, principalmente, algarrobas, aceite, vino, legumbres, higos, naranjas y hortalizas. Teléfono municipal y giro postal

135

AYUNTAMIENTO:

Alcalde.
Secretario.—D. Eloy Tomás Gil.

JUZGADO MUNICIPAL:

Juez.—D. Manuel Recatalá Carratalá.
Juez suplente.—D. Juan F. Sales Viñerola.
Fiscal.—D. Blás Huesa Recatalá.
Fiscal suplente.—D. Pedro Pradells Alagarda.
Secretario.

Aguas medicinales

Almela Recatalá (Vicente).
 García Clavero (Santiago).
 López-López (Pedro).
 Martínez Lesne (Inés) Viuda de Alcázar.
 Monlleó Recatalá (Viuda de Florencio).
 Paradells Alagarda (Pedro).
 Plá Cano (Juan).
 Termas Galofre. Hermanos de Domingo Galofre.

ESCUELAS NACIONALES:

Maestros.—D. Juan Bautista Zanón Gallent, doña Francisca Tena Fuster y D.^a Purificación Sorribes Gil.

TELÉFONOS:

D. José Casino Martínez.

Barberías

Aznar Badenes (Sebastián).
 Ferrandiz Casino (Vicente).
 Martínez Martínez (Miguel).
 Sanahuja Carratalá (Vicente).

Abacerías

Casino Martínez (María).
 Notari Conde (Manuel).
 Ventura Esteve (Vicente).
 Vera Llorens (Vicente).

Calzados

Sanahuja Lecina (Vicente).

Carnicerías

García Soriano (Vicente).
 Millán Sales (Francisco).
 Molinos Lengua (Vicente).
 Monlleó Adsuara (Vicente).

Naises Lengua (José).

Carpinterías

Recatalá Plá (Trinitario).
Sanchis Naisés (Francisco).

Cerería

Nacher Taurá (Vicente).

Confiterías

Arnau Zaragoza (Rosa).
Vives Bertomeu (José María).

Farmacia

Alba Palanquer (José).

Funeraria

Recatalá Sanchis y Compañía.

Gaseosas

(Fábrica de)

Recatalá Reig (Pascual).

Herrerías

Casino Carregui (Sebastián).
Casino Martínez (Juan).
Silvestre Romero (Antonio).

Médicos

Gorriz Torres (Roberto).
Mateo Navarro (Jorge).

Panaderías

Arnau Zaragoza (Rosa).
Lara Perucho (Pascual).
Notari Conde (Manuel).
Recatalá Vilar (Juan).

Sociedades

Círculo Liberal Democrático.
Colombófila de Villavieja.
Cooperativa La Amistad.
Cooperativa La Unión.
Musical La Filarmónica.

Tabernas

Carratalá Caballer (Vicente).
Carratalá Casino (Francisco).
Monteagudo Nevalos (Gervasio).

Tejas y ladrillos

Carratalá Martínez (Vicente).

Tejidos

Arnau Vicent (Miguel).
Sorrribes Gómez (Vicente).

Tocinos y jamones

Badenes Serra (Luis).
Bertomen Ferrandis (Florencio).
Daras Sanhujo (Rosendo).
Martínez Ibáñez (Pascual).
Millan Nebot (Francisco).

Ultramarinos

Arnau Artola (José María).
Ballester Monlleó (Sebastián).
Bonet Rivera (María).
Ferrandis Mallende (José).
Peirats Nebot (Miguel).

Vinos y bebidas (Al por menor)

Casino Recatalá (Antonio).
Recatalá Peirachs (Ramón).

tista Zanón Gallent y doña Carmen Chiva Vicent.

Alpargaterías

Centelles Querol (Juan).
Fuster Julián (Agustín).
Gil Carbó (Mateo Joaquín).
Rousano Bonet (Francisco).

Herrería y cerrajería

Molinos Boix (Fermín).

Practicante

Ejarque Escorihuela (Juan R.)

Tabernas

Cooperativa La Unión.
Querol Mampel (Vicente).

VINARÓZ Ciudad, cabeza de partido judicial, con Ayuntamiento de 8.165 habitantes de hecho y 8.313 de derecho. Dista 68 kms de la capital, y tiene estación del ferrocarril, a dos kilómetros, situada en la línea de Valencia a Barcelona. Carreteras a Castellón, Tarragona, Zaragoza, Tortosa, San Mateo y Cervera del Maestre, y caminos vecinales a Calig y Alcanar. Servicio de autobuses a Amposta, Benicarló, Morella y San Carlos de la Rápita. Celebra fiestas el 24 de junio. Posee canteras de piedra de construcción; está bañada por el río Cerval, y produce, principalmente, algarrobas, almendras, aceite, vinos, cereales, naranjas, frutas y hortalizas. En su territorio es muy abundante la caza y la pesca. Tiene una gran playa en el Mediterráneo, de 11 kms. de extensión. Su puerto, el único terminado de la provincia, es magnífico, dando salida por él a los frutos del país, en grandes cantidades. La población está situada en un hermoso llano y tiene bellas y amplias calles, y buenos edificios, conservando muchos de ellos su fisonomía árabe, que también conservan algunas de sus calles. Hay un hermoso paseo marítimo, pudiéndose decir que Vinaroz tiene cuanto pueda apetecer una de las mejores poblaciones. Buen comercio de exportación, importación y cabotaje. Aduana, telégrafo, teléfono y giro postal.

137

AYUNTAMIENTO:

Alcalde.
Secretario.
Interventor.

JUZGADO DE INSTRUCCIÓN:

Juez.—D. José Porcel Hernández.
Secretario judicial.—Don Rodrigo Guarch Guarch.

JUZGADO MUNICIPAL:

Juez.—D. Luis del Castillo Bover.
Juez suplente.—D. Agustín Ribera Gonel.
Fiscal.—D. José Escribano Suñer.
Fiscal suplente.—Don Francisco Puchol Puchol.
Secretario.—D. José Cid López.
Registrador de la Propiedad.—D. Román Iglesias Amado.
Notario.

ESCUELAS NACIONALES:

Maestros.—D. Germán

Carbó Mampel, D. José
Vilaplana Esbrí, D. José
Sanchiz Asensi, D.^a María Francisca Ferrer Flos, D.^a Julia Querol Grau y D.^a Rogelia Bernard Monfort.

MARINA:

Capitán del Puerto.—Don Juan Feliú y Valero. Capitán de corbeta.

SANIDAD NACIONAL:

Subdelegado Medicina.
D. Sebastián Roca Ribera.
Subdelegado Farmacia.
D. José Montio Melich.
CUERPO CONSULAR:
Francia.—Sr. Ernest J. E. Fressinier A. C.
Italia.—Sr. Emilio Fressinier A. C.
Paraguay.—D. José María Núñez Jover V. C.
República Dominicana.
D. Agustín Ratto C. H.
FARO:
Torrero.—D. Juan Mari Tur.

VILLORES Lugar perteneciente al partido judicial de Morella, con Ayuntamiento de 469 habitantes de hecho y 493 de derecho. Dista 13 kilómetros de la cabeza del partido y 100 de la capital, siendo la estación del ferrocarril más próxima la de Vinaroz, a 65 kms., situada en la línea de Valencia a Barcelona. Camino vecinal que enlaza con la carretera de Morella a Alcorisa y Luco. Servicio de autobuses a Zorita y Morella. Celebra fiestas el 6 de mayo y el primer domingo de octubre. Tiene canteras de piedra de construcción; está bañada por el río Bergantes, y produce, principalmente, cereales, legumbres, pastos, vino, leña y frutas. Giro postal **136**

AYUNTAMIENTO:

Alcalde.
Secretario.—D. Antonio Carbó Ferrer.

JUZGADO MUNICIPAL:

Juez.—D. Bruno Ronzano Moles.

Juez suplente.—D. José Querol Beltrán.
Fiscal.—D. José Mantel Molinos.
Fiscal suplente.—D. Manuel Centelles Bonet.
Secretario.

ESCUELAS NACIONALES:

Maestros.—D. Juan Bau-

Fábrica de arropes y concentrados

DE

Tusto Ferrús Arnabat

• Exportación a provincias •

DOZAL, 151.—Teléfono 32

VINAROSZ (CASTELLÓN)

TELÉFONOS:

D.^a Dolores Delmás Sanz.**Abacerías**

Batalla Cañada (Bautista).
Beltrán Orti (Juan).
Corón Papiol (Nicolás).
Forner (José).
Gombau (Remedios).
Gombau García (Sebasti-
ana).
Juan Bas (Encarnación).
Miralles Guimerá (Marín).
Miralles Torrent (Vicente).
Piñana Yosca (Manuel).
Sorolla Domenich (Juan).

Abogados

Delmás Frexes (Daniel D.)
Foix Bosch (Gaspar).
Sanjuan Pascual (Joaquín).
Teresa Ortuño (Higinio).

Abonos

Pallarés Bosch (Juan).

Aceite de oliva

Guarda Cid (Antonio).
Huguet Fandos (Eduardo).

Aceite de oliva
(Fábricas de)

Artola Roca (Juan).
Domenech Miralles (Sebas-
tián).
Esteller Cortés (Agustín).
Giner Agramunt (Rosa).

Aceite de orujo
(Fábricas de)

Bocarar Filis.
Frexinier Hermanos.

Aceite y vinagre

Pascual Burriel (Bautista).
Pascual Juan (Bautista).

Agentes comerciales

Adell Vizcarro (Ramón).
Alba Ortiz (Telesforo).
Barceló Costa (Pedro).
Falcó Verdera (Santiago).
Guarch Guarch (Agustín).
Guiral Roca (Ruperto).
Mercader Verdera (Pedro).
Pérez Cortés (Francisco).
Querol Escribano (Luis).
Uguet Fandos (Edmundo).
Vidal Bort (Juan).

Agente de Aduanas

Aragonés Simó (Joaquín).
Esparducer Fabregues (Car-
los).

Aguardientes

Rabaza (Juan).
Talavera (Hilarión).

Aguas

(Abastecimiento de)

Ibáñez Cita (Pascual).
Pascual Esperanza (Bau-
tista).

Albarderos

Bover Miralles (Julián).
Brau Roso (Daniel).
Roca Fons (Rodrigo).

Arroces

(Elaboración de)

Carsi Industrial y Comer-
cial S. A.

Arropes

(Elaboración de)

Ferrús Arnabat (Justo).

AstilleroSorolla Busqué (Francis-
co).**Automóviles**

(Línea de viajeros)

Vinaroz a Benicarló kiló-
metro 7. Concesionario:
D. Francisco Martínez
Forés.

Vinaroz a Cati (por San
Mateo) km. 64. Concesio-
nario: D. Francisco
Traver González.

Vinaroz a Morellas kiló-
metro 66. Concesionario:
La Hispano Suiza del
Maestrazgo S. A.

Vinaroz a Rosell km. 34
Concesionarios: D. Fran-
cisco Fonellosa Gavaldá
y D. Virgilio Verga
Verga.

Vinaroz a Tortosa (Tarra-
gona) km. 51. Concesio-
nario: D. Juan Ezque-
rre Margales.

Automóviles

(Venta de)

Herrera Pauner (Bautista).
Landete Aragón (Vicente).
Sorolla Banasco (Agustín).
Verdera Mariano (Juan).

Bancos

Banco Español de Crédito.
Banco de Tortosa.
Banco de Valencia.

Barberías

Brau Roso (Sebastián).
Domenech Climent (Sebas-
tián).
Esteller Miralles (Agus-
tín).

Faro Fuster (Bautista).
Felip Plá (Emilio).
Ferrer Guarch (José).
Julve Forner (Agustín).
Lluçh Canós (Francisco).
Monllau Vallés (Antonio).
Ribera Miralles (Juan).
Roso Agramunt (José).
Sancho Muñoz (David).

BicicletasPorres Carceller (Sebas-
tián).**Bisuterías**

Luque Doldán (Antonio).
Llopiz Onis (José).

Cafés

Adell Gazulla (José).
Calvo Alegre (Pedro).
Casanova Corbeto (Tomás).
Círculo Católico.
Centro Republicano.
Chalet Rodríguez (Jaime).
Faro Fuster (Bautista).
Lázaro Sabater (Lorenzo).
Miralles Miralles (Magda-
lena).
Puchol Puchol (Francisco).
Sociedad La Democracia.
Torres Marmaña (Anto-
nio).

Calzados

Arnau (Viuda de Vicente).
Leonart (Manuel).
Monserrat Jaime (Gabriel).
Ramón Cumelles (Sebas-
tián).

Carnicerías

Bas Escardó (Jaime).
Julve Royo (Bautista).
Mento Maspom (Bautista).
Puig Villarroya (Ramón).

Sancho Fabra (Argimiro).
Sancho Fabra (Miguel).

Carpinterías

Delmás Guillén (José).
Camós Juan (Juan).
Cervera Fonellós (José).
Fabregues Castelar (Vicente).
Ferrer Lores (Sebastián).
García (Vicente).
Miralles Esteller (Tomás).
Miralles Martí (Miguel).
Plá Bover (Sebastián).
Pedra Canós (Sebastián).
Salazar Pascual (Domingo).
Sorolla Busqué (Francisco).
Sorrius Aragonés (Sebastián).
Torres Marmaña (Eduardo).
Verdera Giner (Bautista).
Vidal García (Antonio).

Carros

(Constructores de)

Arnau Banazco (Sebastián).
Pablo Gausachs (Sebastián).

Cerrajerías

Obiol Verdera Hijos (José).
Sendra Bonet (Antonio).
Sorolla Domenech (Juan).

Comestibles

Anglés Fuster (José).
Artola Roca (Juan).
Comes Agramunt (Agustín).
Cooperativa La Económica.
Cooperativa La Protectora del trabajo.
Esteller Ponz (Francisco).
Masip Sola (Santiago).
Mercader Baza (Pedro).
Miralles Agramunt (Emilio).
Obiol Miralles (Vicente).
Piñana González (Agustín).
Piñana Tosca (Manuel).
Vidal Ferrer (Miguel).
Zapater Costa (Manuel).

Confiterías

Bover Oliver (Luis).
Zapater Costa (Joaquín).

Consignatarios de buques

Aragonés Simó (Joaquín).
Esparducer Fabregues (Carlos).
Pérez Cortes (Francisco).

Cordeles y sogas

Aragonés Simó (José).
Comes Forner (Sebastián).
Comes Forner (Vicente J.).

Forner Cano (Agustín).
Giner Esperanza (Joaquín).
Gonel Domenech (Antonio).
Sospedra Noguera (Sebastián).

Corbetería

Obiol Cervera (Misericordia).

Corredor de fincas

Miralles Forner (Salvador).

Corredores de ganado

Adell (Romualdo).
Martí Meseguer (Joaquín).
Segarra Sales (Pablo).
Torres Verje (José).

Dentista

Amela Fuster (Francisca).
Pola Benedi (Miguel).

Droguerías

Alba Atienza (Marcelino).
Arnau Miralles (Agustín).
Bosch Bosch (Angel).
Esteller Muñoz (Elisa).

Escultor

Caballero Pascual (Paulino).

Esteras y persianas

Sánchez Alfonso (Antonio).

Farmacias

Esteller Pruñonosa (Manuel).
Ratto Marchena (Fabián).
Roca Chillida (Enrique).
Santos Gombau (J. Matías).

Ferreterías

Ferrer Anglés (Bartolomé).
Puchol Gumbau (José).
Roda Monserrat (Manuel).

Fonda

Ayora Forner (Pedro).

Fotógrafo

Ratto de Marchena (Rodolfo).

Frutas

(Exportadores de)

Aragonés Simó (José).
Caballer Fenollosa (Domingo).

Frutas

(Al por mayor)

Serres (José María).

Garajes

Giner Torres (Antonio).
Obiol Cot (José).
Verdera Forner (Manuel).

Gaseosas

(Fábrica de)

Talavera Gilí (Juan).

Gorrería

Gauxachs Borrás (Sebastián).

Harinas

Asensi Sanfélix (José).
Cooperativa "La Económica".
Juan Ibáñez (Angel).
Piquer Valenzuela (German).

Harinas de arroz

(Fábrica de)

Carsi Industrial y Comercial, S. A.

Herrerías

Blanchadell (Francisco).
Bordes Comes (Buenaventura).
Bordes Forner (Sebastián).
Caballer Comes (Agustín).
Caballer Comes (Francisco).
Garcés Godes (Joaquín).
Marmaña Miralles (José).

Hielo

(Fábricas de)

Boccara et fils (S. di H.).
Sorolla Busqué (Francisco).

Hojalatería

Gumbau Taus (Joaquín).
Obiol Salom (Rafael).

Huéspedes

Agramut Forner (Salvador).
Rivera Miralles (Agustín).
Torres Marmaña (Isaías).

Imprentas

Delmás (Daniel).
Salvat Monllau (José).
Soto (Viuda de José).

Instaladores eléctricos

Pablo Forner (Agustín).
Redó Momroig (Emilio).

Jabón

(Fábricas de)

Salamó Isarch (Juan).

Jarabes

(Fábrica de)

Ferrús Arnabat (Justo).

Lámparas y quinqués

Segarra Fons (Vicente).

Lecherías

Agut Mateu (Enrique).
Beltrán (Ramón).
Beltrán Sales (Antonio).
Buch Gombau (Agustín).
Cardona Miralles (Agustín).
Esteller Gauxachs (Sebastián).
Esteller Itarte (Manuel).
Forés Escusa (Vicente).
Igual Guimerá (Juan).
Lorés García (Isidro).
Lores Fuster (Sebastián).
Martínez Serrano (Francisco).
Mengual Caballer (Bautista).
Mestre Cardona (José).
Miralles Gombau (Fernando).
Pascual (Sebastián).
Pascual Miralles (Bautista).
Rivera Forner (Toribio).
Soto Marmaña (Sebastián).
Valls Fontanet (Juan Bautista).
Vizcarro (Manuel).
Vizcarro Salvador (Antonio).

Lejía

(Fábrica de)

Esteller Beti (Juan).

Libros rayados

Bel Bover (Agustín).

Losetas

(Fábricas de)

Boix Caballer (Salvador).
Garcés Borrás (Manuel).
Puchol Puchol (Francisco).
Sabater Rivera (Sebastián).

Loza y cristal

Guillén Alfonso (Vicente).
Piñana Tosca (Manuel).

Maderas

Enrico (Jannone di).
Giner Torres (Pedro).
Llusá y Compañía (S. en C.).
Puchol Bordes (Sebastián).
Ramonedá Hermanos.
Sorolla Busqué (Antonio).

Materiales de construcción

Albalat (Viuda de Sebastião).
Garcés Borrás (Joaquín).

Médicos

Anglés Giro (José).
 Fabreges Darder (Juan).
 Pino Vega (Pedro del).
 Ribera Hernández (Agustín).
 Ribera Gonel (Agustín).
 Roca Riben (Sebastián).
 Salvador Corran (Ramón de).

Muebles

Fabregues Costa (Vicente).
 Puchol Mateu (Agustín).

Navieros

Busqué Gilbert (Elvira).
 Plá Roca (Sebastián).

Panaderías

Adell (Francisco).
 Bordes Roda (Sebastián).
 Cano Valls (Francisco).
 Cooperativa "La Económica".
 Farga Adell (José).
 Gisbert Camós (José).
 Guimerá Sanchis (Severino).
 Laudis Fortanet (Bautista).
 Mir Felip (Sixto).
 Miralles Agramunt (Emilio).
 Rivera Flor (Agustín).

Paqueterías

Bernat Cañada (Vicente).
 Bordes Fora (Agustín).
 Giner Domenech (Agustín).
 Giner Giner (Angel).
 Miralles Sabate (Josefa).
 Obiol Verdera (Misericordia).
 Sacarelles Montón (Felisa).

Paradores

Bordes Bordes (Bautista).
 Diago Piñón (Miguel).
 Giner Caballer (Bautista).

Periódicos

Puchol Puchol (Francisco).
 Rivera Hernández (Agustín).

Pescaderías

Aragonés Guimerá (Francisco).
 Chalor Aragonés (José).
 Jornaler Aragonés (José).
 Miralles Baila (Bautista).

Pescados

(Al por mayor)

Aragonés Giner (Emilio).
 Folch Ferrer (Tomás).
 Gil Gonel (Francisco).

Guardia Cid (Antonio).

Pieles sin curtir

Bover Santapau (Manuel).

Practicantes

Richart (Juan).
 Romeu Calatayud (Dominico).
 Segarra Roca (José).

Procuradores

Calatayud del Castillo (Luis).
 Comes Flors (Ramón).
 Santa Pau Franco (Juan Bautista).

Quincalla

Serres (Fidel).
 Silvestre Puigvert (Melchor).
 Soro Pagán (José).

Relojerías

Calao Borrás (Juan).
 Ratto de Marchena (Antonio).

Salvados

Brau Miralles (Julián).
 Roso Juan (Rosa).
 Sanz Sanz (Jaime).

Sastrerías

Calduch Pares (Francisco).
 Cano García (Mateo).
 Castell Cervera (Juan).
 Caudet Pallarés (José María).
 Salgado Hernández (Higinio).

Seguros

Pérez Cortes (Francisco).

Semillas

Caballer Buch (José).

Serrería mecánica

Blasco Esteller (Enrique).

Sociedades

Ateneo Mercantil.
 Centro Republicano.
 Círculo Católico de Obre-
 ros.
 Círculo de Cazadores.
 Cooperativa La Económica.
 Cooperativa La Luz del
 Día.
 Cooperativa de Marineros
 San Telmo.
 Pósito Marítimo Terres-
 tre.

Somniers

(Fábricas de)

Martí Meseguer (Dominico).
 Vidal García (Antonio).

Tabernas

Agramunt Bordes (Sebastián).
 Baila Gimerá (Sebastián).
 Bas de Cap (Sebastián).
 Bordenale Muñoz (Marcelino).
 Borrás Domenech (Agustín).
 Caballer Eixach (Gaspar).
 Cornes Agramunt (Bautista).
 Domenech Aparici (José).
 Felip Miralles (Emilio).
 Fontanet Garcés (Sebastián).
 Forner Arnal (Bautista).
 Forner Sabater (Bautista).
 Frailes Forner (Cristóbal).
 López Martínez (Consuelo).
 Martí Simón (Manuel).
 Miralles Puchol (Agustín).
 Miralles Sabater (Dominico).
 Orero (Salvador).
 Pascual (Salvador).
 Pascual Mulet (Manuel).
 Redó Forner (Primo).
 Ronchera Beltrán (Andrés).
 Sabater (Sebastián).
 Valls Miralles (José).

Tejas y ladrillos

(Fábrica de)

Beltrán Gil (Joaquín).

Tejidos

Aseguer Costa (Manuel).
 Bordes Fora (Agustín).
 Castell Lafulla (Joaquín).
 Fabregat Reverter (Andrés).

Forner Cano (Agustín).
 Giner Domenech (Vicente).
 Granell Evo (Juan).
 Jaques Escobedo (José).
 Martorell (Vicente).
 Miralles Serret (Ramón).
 Monfort Tena (Felipe).
 Noeron (Gotlano).
 Plá Soler (Enrique).
 Valeriano Sta. Ana (Juan).

Telares

Cros Sospedra (Federico).
 Folch Segarra (Francisco).

Tintorerías

Bley Blas (Casimiro).
 Monroig Cruelles (Ramón).

Tocinos y jamones

Forner Peña (Agustina).
 Galán Navarro (Antonia).
 Vidal Segarra (Vicente).

Tonelería

(Talleres de)

Ferrer Lores (Sebastián).
 Torres Marañña (Eduardo).

Trapos

(Almacenistas de)

Velilla Leonart (José).
 Velilla Leonart (Juan).

Veterinario

Herranz Ruiz (Miguel).

Vinos

(Criador de)

Ferrus Carnabat (Justo).

Zapatería

Castell Llorens (Luis).

VISTABELLA DEL MAESTRAZGO

Villa perteneciente al partido judicial de Lluena del Cid, con Ayuntamiento de 2.401 habitantes de hecho y 2.401 de derecho. Dista 30 kms. de la cabeza del partido y 72 de la capital, siendo la de Castellón su estación del ferrocarril más próxima. Carreteras a Castellón y de Puebla Tornesa a Albocácer. Servicio de autobuses a Castellón. Celebra fiestas el 29 de agosto. Tiene aguas medicinales; está bañada por el río Monleón, y produce cereales, patatas, legumbres y frutas. Giro postal

133

AYUNTAMIENTO:

Alcalde.

Secretario.—D. Vicente Salvador Sabater.

JUZGADO MUNICIPAL:

Juez.—D. Antonio Porcar Monferrer.

Juez suplente.—D. Ramón Monferrer Peris.

Fiscal.—D. Mariano Fabregat Vicent.

Fiscal suplente.—D. Arturo García Orenja.

Secretario.

ESCUELAS NACIONALES:
Maestros.—D. Saturnino Lahoz Asensio, D.ª Josefina Amorós Reyser y doña Carmen Sirera Giner.
Abacerías
 Edo Campos (Rodrigo).
 Fortanet Menguijón (Secundino).
 Pitarch Sales (Alberto).
Automóviles
 (Línea de viajeros)
Vistabella del Maestrazgo
 a Castellón de la Plana, 1 km. 72. Concesionario: S. A. La Hispano de Fuente en Seguros.
Barbería
 Ricart Pons (Luis).
Cafés
 García Orenga (Amadeo).
 Porcar Monferrer (Antonio).
Carnicerías
 García Orenga (Arturo).
 Gonell Seguer (Juan).
 Vicente Pérez (Juan).
Carpintería
 Moliner Salvador (José).
Comestibles
 García Folch (Silvestre).
 Safont Clerig (Ramón).
 Tena Salvador (Miguel).
Farmacia
 Martín Pérez (Lorentino).
Ganado de cerda
 (Tratante en)
 Miralles (Saturnino).

Giron
 (Cobrador de)
 Castillo García (Bienvenido).
Herrería
 Barreda Pitarch (Abel).
Médico
 García Peñuela (Rafael).
Molinos harineros
 Edo Roda (Gonzalo).
 Escrig Escrig (Benjamín).
 Fabregat Gil (Andrés).
 Fabregat Solsona (Humildad).
 Pitarch Ferrando (Alejandro).
 Prats Tena (Miguel).
 Robres Centelles (José).
 Safont Centelles (Florencio).
 Safont Clerig (José).
 Safont Gascó (Bartolomé).
 Tena Centelles (Ramón).
Parador
 Edo Orenga (Eduardo).
Practicante
 Gil Solsona (Francisco).
Tejidos
 Allepuz Monferrer (Aurelio).
 Campos Robres (Adolfo).
 Castillo García (Bienvenido).
Tocinos y jamones
 Pitarch Monfort (Enrique).
Vinos y aguardientes
 Monferrer Peris (Ramón).

JUZGADO MUNICIPAL:
Juez.—D. Gonzalo Piquer Arilla.
Juez suplente.—D. Rafael Izquierdo Rosell.
Fiscal.—D. Francisco Gallur Gallur.
Fiscal suplente.—D. Jesús Ordaz López.
Secretario.
Notario.—D. Francisco Pons y Lamo de Espinosa.
ESCUELAS NACIONALES:
Maestros.—D. José Rivelles Vidal, D. José Marqués Lasarte, D.ª María Bernabé Sánchez y doña Manuela Ferrer Izquierdo.
SANIDAD CIVIL:
Subdelegado Medicina.
 D. Juan Gallur Navarro.
Subdelegado Farmacia.
 D. Gonzalo Piquer Arilla.
TELÉFONOS:
 D. José Segarra Rosel.
Abacerías
 Gorriz Pastor (Gonzalo).
 Molina Gallur (Miguel).
 Molina Martínez (Manuel).
 Mora Ara (Eugenio).
 Noguera Catalán (Manuel).
 Parreño Martínez (Félix).
 Pastor Cortés (Jesús).
Abonos
 Montesinos Gálvez (Joaquín).
 Belarte Pérez (Manuel).
Aceites
 (Prensas de)
 Borgañón Solsona (Pascual).
 Piquer Estiguín (Amparo).
 Sancho Rausell (Miguel).
 Vicente Obréns (Rosa).
Barberías
 Ara Moliner (Manuel).
 Vicente Casas (José).
Café
 López Barrachina (José).
Carnicerías
 Rosell Mora (Manuel).
 Rosell Rius (Santiago).
 Rosell Rius (Vicente).
 Vicente Puerta (Miguel).
Carpinterías
 Piquer Velarte (Manuel).
 Plá Bosch (Carlos).

Droguería
 Belarte Pérez (Manuel).
Farmacia
 Piquer Arilla (Gonzalo).
Ganado de cerda
 (Tratantes en)
 Gil Vicente (Elías).
 Hernández Mañes (Alonso).
 Pérez Blanch (Manuel).
Harinas
 Calpe Gil (Vicenta).
 Jordán Molina (Gonzalo).
 Monleón Barrachina (José).
Herrerías
 Benajes Benajes (Antonio).
 Julián Cotoñ (Francisco).
 Martín Macián (Francisco).
Maderas
 Molina Ortiz (Manuel).
Médicos
 Gallur Navarro (Juan).
 Guillén Benages (Germán).
 Noguera Gallur (Saturnino).
Molinos
 Fortea Buj (Esteban).
 Gallur Vicente (Antonio).
 Vicente Martín (Ramón).
Panaderías
 Jordán Molina (Gonzalo).
 Martínez Bon (Elías).
 Noguera Villanueva (Miguel).
Practicantes
 Vicente Casas (José).
 Ara Moliner (Manuel).
Tabernas
 Aliaga Vivas (Eustasio).
 Aliaga Vivas (Ramón).
 Gorriz Ara (Miguel).
 Huéras Estriguni (Francisco).
 Monzonis Velarte (Manuel).
 Santolaya Andrés (Manuel).
Tocinos y jamones
 Gil Selvi (Emilio).
 Pérez Gorriz (Enrique).
Veterinario
 Hernández Plasencia (Juan Bautista).

VIVER Villa perteneciente al partido judicial de Segorbe, con Ayuntamiento de 2.091 habitantes de hecho y 2.265 de derecho. Dista 55 kilómetros de la capital, siendo su estación del ferrocarril más próxima la de Jérica-Viver, a dos kilómetros, situada en la línea de Valencia a Teruel, y Calatayud. Carreteras a Valencia, Teruel y Jérica, y servicio de autobuses a Jérica. Celebra fiestas el 3 de abril y el 29 de septiembre. Tiene canteras de piedra de construcción; está bañada por el río Palancia, y produce, principalmente, aceite, trigo, cebada, maíz, vino, patatas, frutas y legumbres. Telégrafo, teléfono y giro postal.

AYUNTAMIENTO:
Alcalde.

Secretario.—D. Herminio Sebastián Cubell.

ZORITA DEL MAESTRAZGO

Villa perteneciente al partido

judicial de Morella, con Ayuntamiento de 1.036 habitantes de hecho y 1.074 de derecho. Dista 21 kilómetros de la cabeza del partido y 124 de la capital, siendo la estación del ferrocarril más próxima la de Vinaroz, a 70 kms., situada en la línea de Valencia a Barcelona. Carreteras de Morella a Alcoriza y de Zaragoza a Castellón, y caminos vecinales a Parras y Castellote. Servicio de autobuses a Forcall, Morella y Vinaroz. Celebra fiestas el 8 de septiembre. Tiene canteras de yeso, está bañada por el río Bergantes, y produce patatas, maderas, cereales, frutas y legumbres. Giro postal

140

AYUNTAMIENTO:

Alcalde.
Secretario.—D. Joaquín Morelló Albamonte.

JUZGADO MUNICIPAL:

Juz.—D. Juan A. Martí Pallarés.
Juz suplente.—D. Joaquín Jordá Blasco.
Fiscal.—D. Gabriel Jordá Martí.
Fiscal suplente.—D. Manuel Martí Molinos.
Secretario.

ESCUELAS NACIONALES:

Maestros.— D. Joaquín Guillén Tarazona.

Abacerías

Jordá Dols (Juan).
Querol Ejarque (Ramón).

Automóviles

(Línea de viajeros)

Zorita del Maestrazgo a Morella, km. 25. Concesionarios: D. José Mampell y D. Tomás Martí Martí.

Barberías

Adell Aranda (Enrique).

Cafés

Barberán Soler (Ramón).
Morelló Albamonte (Vicente).
Temprado Martí (Manuel).

Carnicerías

Martí Molinos (Gabriel).
Pastor Martí (María).

Carpintería

Martí Molinos (Manuel).
Soler Martí (Pedro).

Cemento

(Fábrica de)

Martí Martí (Jerónimo).

Comestibles

Beser Milian (José).

Herrerías

Bexer Bou (Emilio).
Eixach Grau (Ramón).

Médico

Boldó Gil (Enrique).

Paradores

Aznar Cardona (Luis).
Barberán Colomer (J. Ramón).
Royo Cardona (Gabriel).

Practicante

Hernández Royo (Ramón).
Taberna
Gimeno Bonet (Ramón).

ZUCAINA

Villa perteneciente al partido judicial de

Lucena del Cid, con Ayuntamiento de 1.112 habitantes de hecho y 1.167 de derecho. Dista 25 kms. de la cabeza del partido y 38 de la capital, siendo la estación del ferrocarril más próxima la de Caudiel, a 35 kms., situada en la línea de Valencia a Teruel y Calatayud. Carretera de Castellón a Puebla de Valverde, y servicio de autobuses a Castellón y Cortés de Arenoso. Celebra fiestas el 1.º de mayo. Tiene minas de carbón y galena, sin explotar, y produce, principalmente, cereales, aceite, legumbres, patatas, pastos y leña. Teléfono municipal y giro postal

141

AYUNTAMIENTO:

Alcalde.
Secretario.—D. Braulio Gil Monmeneu.

JUZGADO MUNICIPAL:

Juz.—D. Manuel Montón Palanques.
Juz suplente.—D. Salvador Sanz Palanques.
Fiscal.—D. Vicente Cabedo Sanz.
Fiscal suplente.—D. Emilio Vivas Montón.
Secretario.

ESCUELAS NACIONALES:

Maestros.—D. Alejandro Ibarra Martínez y doña Matilde Chesa Plá.

Cafés

Montón Palanques (Manuel).
Montón Sanz (Alvaro).

Carnicerías

Benajes Silvestre (Manuel).
Catalán Gozalbo (Agapito).

Carpintería

Salvador Castillo (Eulogio).

Comestibles

Andreu Martí (Antonio).
Badía Palanques (Policarpo).
Benajes Silvestre (Manuel).
Palanques Carratalá (Joaquín).
Safont Gimeno (Salustiano).

Herrerías

Palanques Adelantado (Pasqual).
Salvador Gallen (Constantino).

Molino

Montón Sanz (Daniel).

Practicante

Algilaga y García (Emilio).

La Seguridad Comercial

Informes Comerciales

MADRID

Apartado 1016

ANTIGUA CASA FUNDADA PARA EL SUMINISTRO DE INFORMES COMERCIALES CONTROLADOS. SOMOS ÚNICOS ESPECIALIZADOS QUE GARANTIZAMOS ESTE SERVICIO EN ESPAÑA Solicite usted las condiciones y precios de nuestros abonos

LA JUSTICIA

Nueva Empresa de cobro de créditos morosos
por difíciles que sean

DIRIGIDA POR PROFESIONALES CON MUCHOS
AÑOS DE PRACTICA EN LA MATERIA

DISPONE DE ABOGADOS, PROCURADORES, PERITOS Y
AGENTES EN TODAS LAS PROVINCIAS DE ESPAÑA, Y
SE ENCARGA, MEDIANTE UNA PEQUEÑA CUOTA
MENSUAL, DE

GESTIONAR EL COBRO INMEDIATO

EN LOS CREDITOS JUSTIFICADOS QUE LE CONFIEEN
SUS ABONADOS, RECURRIENDO INCLUSIVE A LOS
TRIBUNALES DE JUSTICIA SIEMPRE QUE SEA PRE-
CISO Y DONDE QUIERA QUE SE HALLE EL DEUDOR,
LIBRE EN TODO CASO DE GASTOS Y MOLESTIAS PARA
EL ABONADO

PARA MAS DETALLES DIRIGIRSE A

LA JUSTICIA

Casa Central, Mayor, número 12.-MADRID