

LAMINAS





1. Vista general de la población de Vilafamés flanqueada por el Tossal de la Font.



2. Situación de la cavidad en la parte posterior del molino.

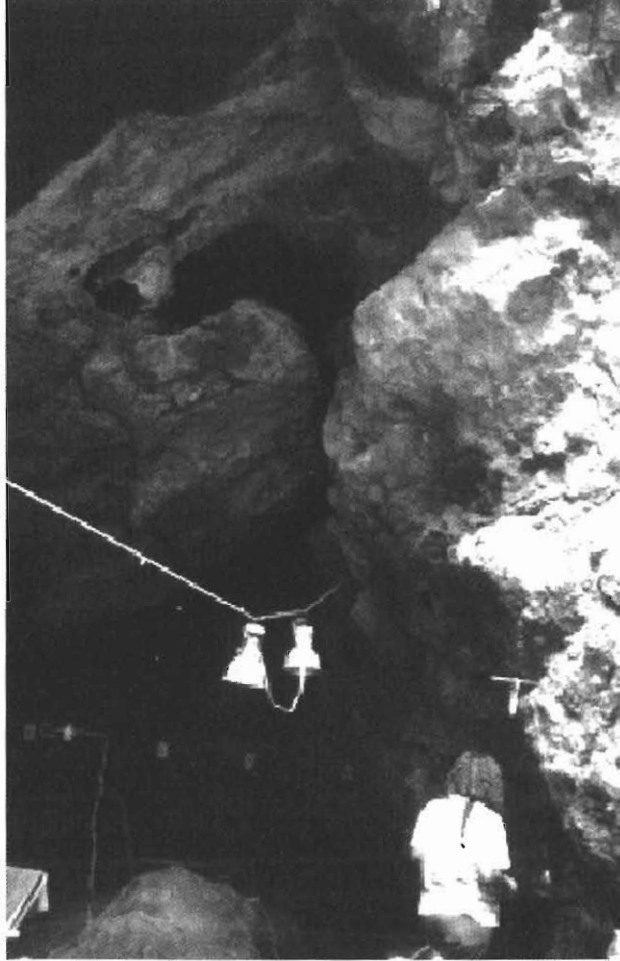

3. Vista parcial de la entrada de la cavidad.



4. Aspecto de la entrada de la cavidad vista desde el interior.



5. Vista parcial de la sala de la cavidad.



6. Vista general de la cuadrícula con los grandes bloques desprendidos de la bóveda en primer plano.



7. Secuencia estratigráfica completa correspondiente al sector 1.

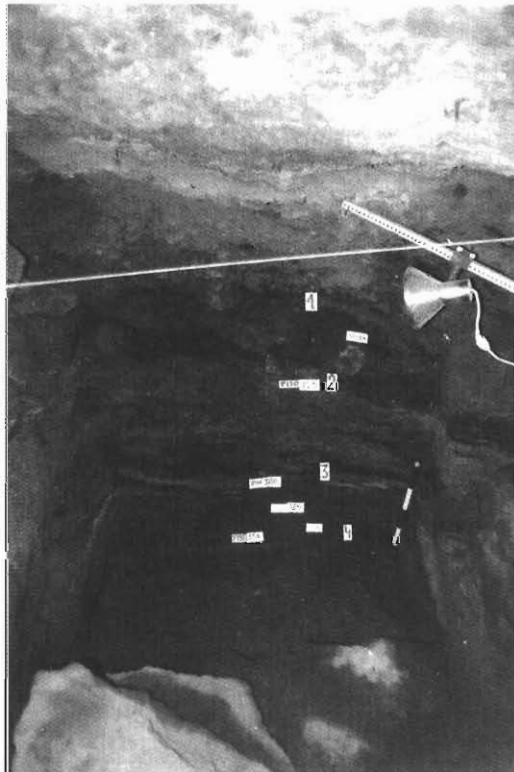

8. Corte estratigráfico. Sección A correspondiente al sector 1.

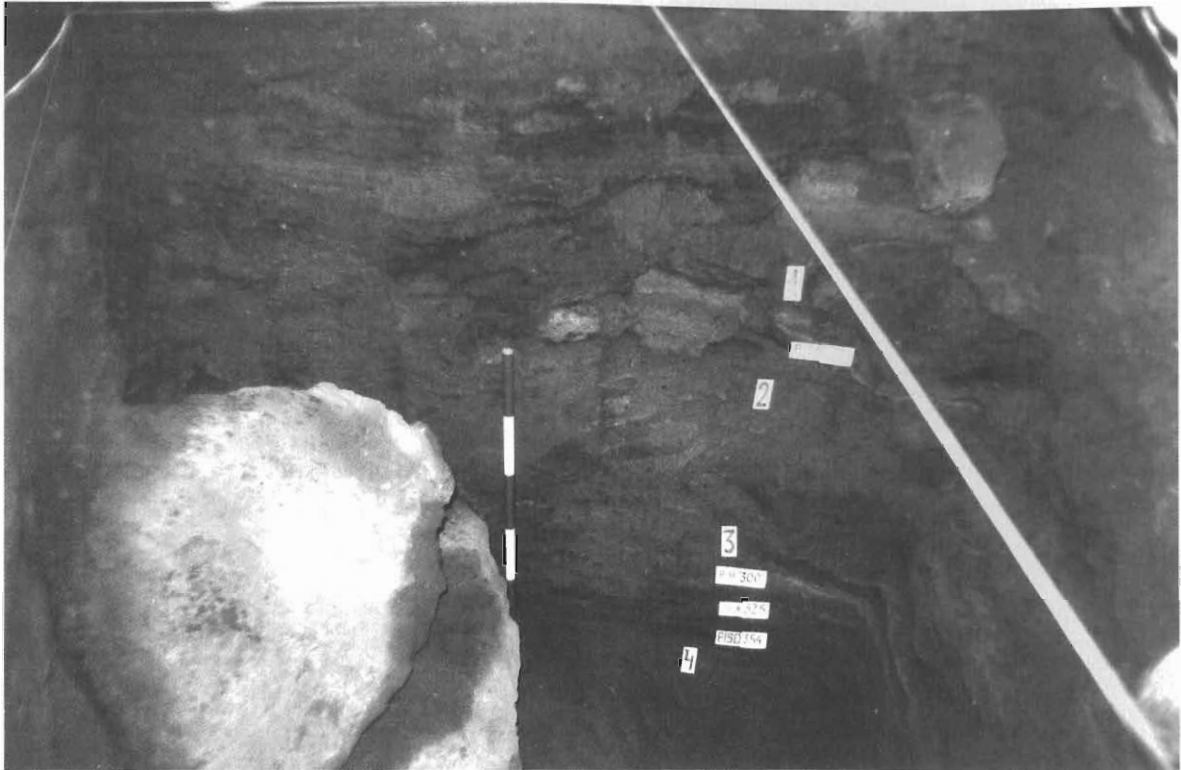

9. Superposición de los niveles y pisos de ocupación del sector 1.

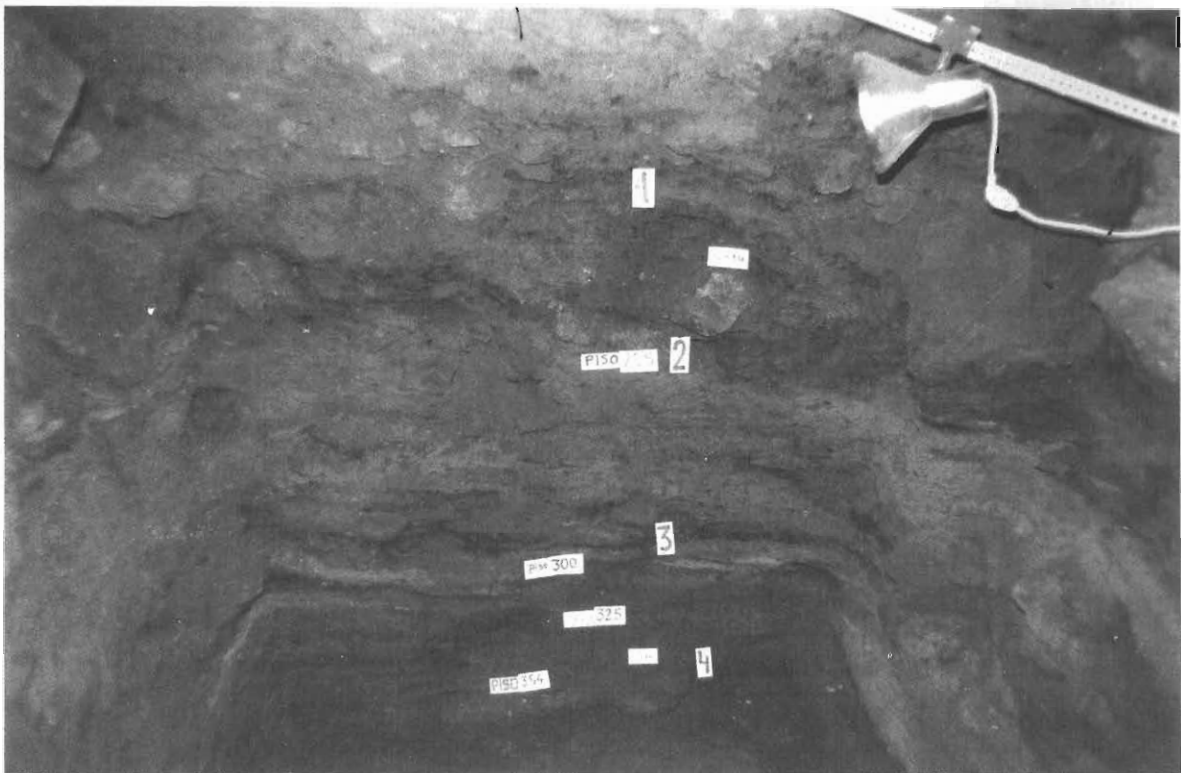

10. Detalle de los niveles de ocupación de la sección A del sector 1.

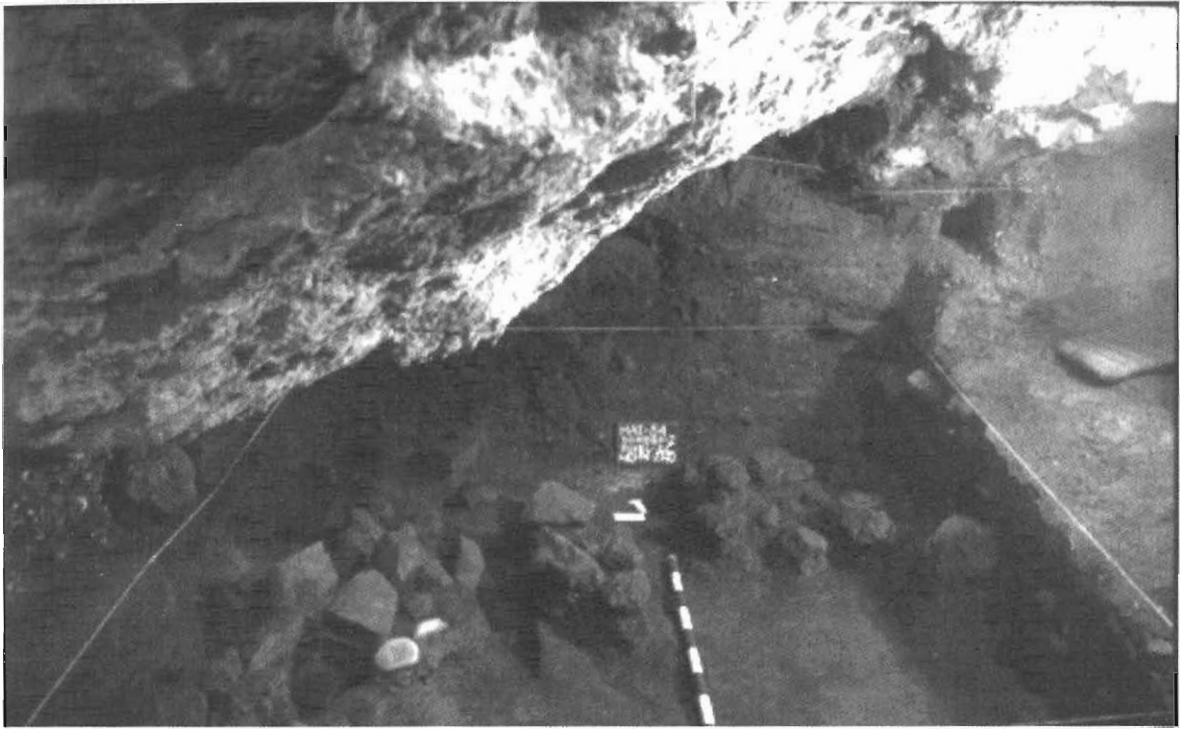

11. Alineamientos de las estructuras de los hogares del nivel 2 del sector 2.



12. Detalle de una cornamenta depositada en el nivel 1 del sector 2.





13. Situación de los restos de astas junto a las estructuras de los hogares del nivel 1 del sector 2.



14. Cuerna de cérvido localizada en el nivel 1 correspondiente al sector 2.

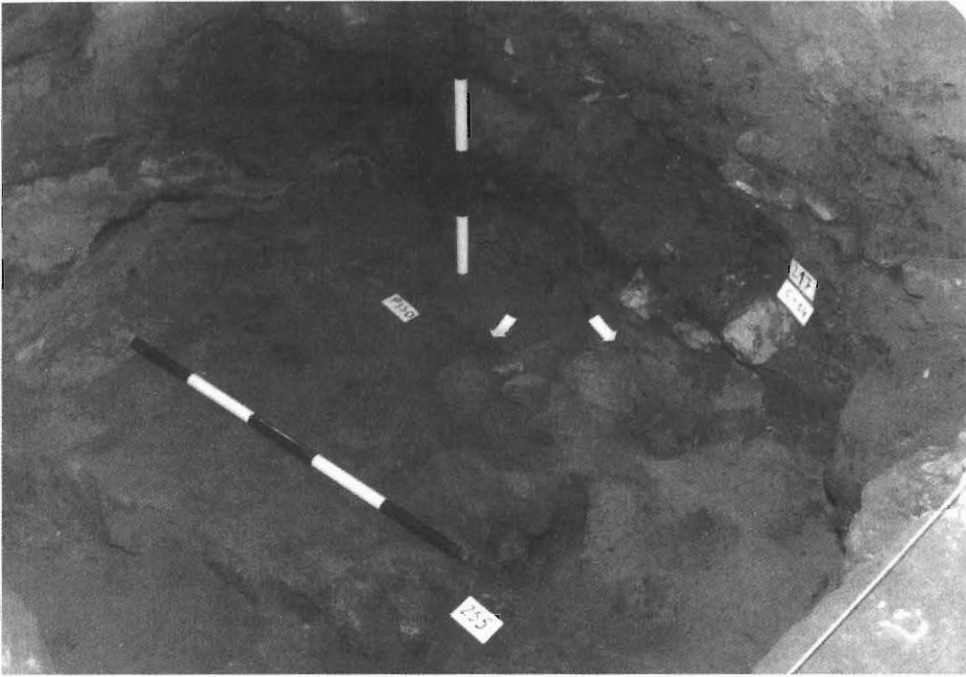

15. Aspecto general de un piso de ocupación correspondiente al nivel 3 del sector 2.



16. Vista general del corte estratigráfico del sector 2.

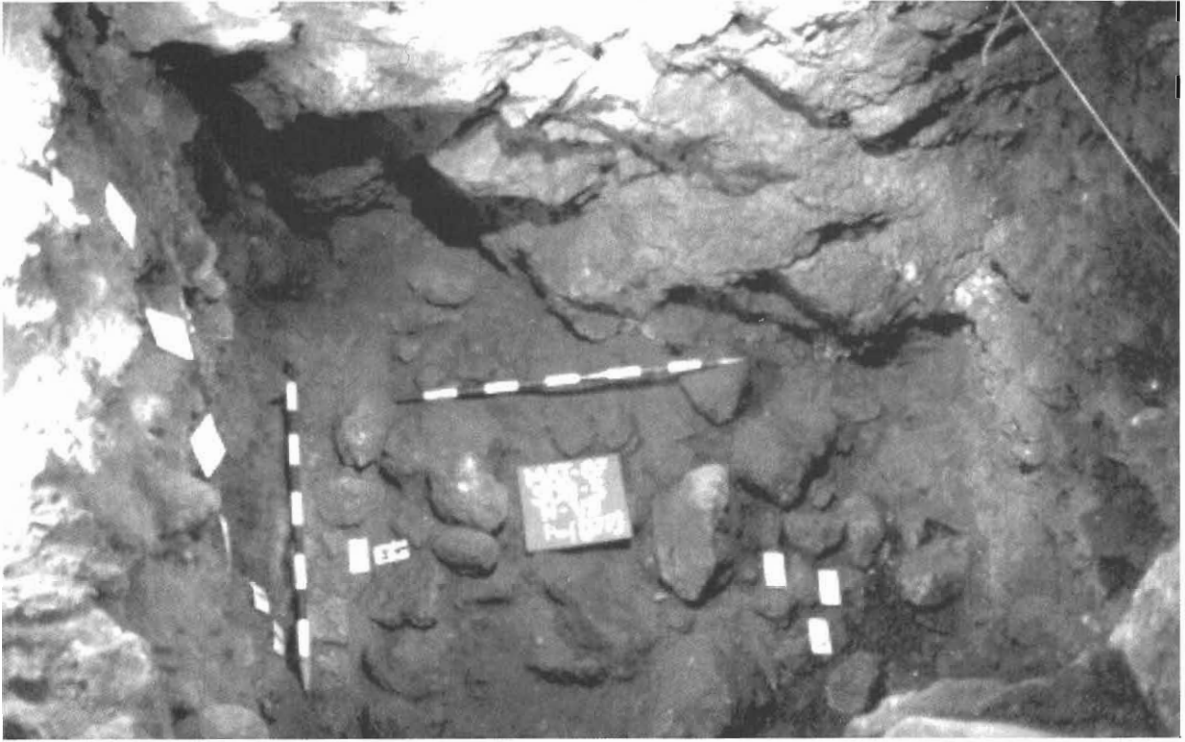

17. Planta general del nivel 5 del sector 3.



18. Detalle de un hogar circular localizado en el nivel 5 del sector 3.



19. Aspecto de un hogar localizado en el nivel 1 del sector 4, todavía inédito ya que no ha sido excavado en su totalidad.



20. Guijarro grabado con la figura de un cervato y con perforación en uno de los extremos.





21. Detalle del perfil del cervato grabado sobre el guijarro de la lámina 20.

