

# Un gran invento

beneficioso para la Humanidad  
y muy principalmente para

## LOS AUTOMOVILISTAS

es, indudablemente, la

## MANIVELA

## IRREVERTIBLE

que evita las lamentables desgracias  
que producen los retrocesos violentos  
de las manivelas corrientes,  
hoy evitables con esta otra.

¡SALVAD VUESTRO BRAZO!

¡SALVAD VUESTRA VIDA!

¡CON MUY POCO DINERO!

## Francisco Armengot

dará toda clase de referencias  
en Campoamor, 32

# CASTELLÓN

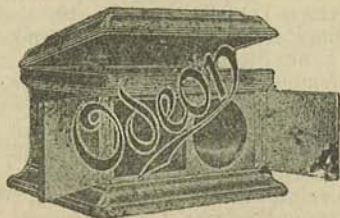
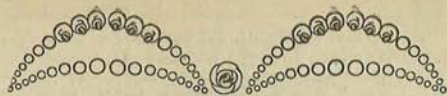

# R. RIPOLL

Gramófonos y Discos

Plumas estilográficas

Artículos de Sport

Aparatos fotográficos

Multicopistas

CALCULADORAS

Máquinas de escribir

LABORATORIO :: ACCESORIOS

Y REPARACIONES



CALLE DE GASSET, N.º 6

# CASTELLÓN

*Cal hidráulica*

Vicente Peris, Carretera de Barcelona.  
 Pascual Arnal, Sierpe.  
 Tomás Peris Igual, Costa.  
 Pedro Prats, Clará, 69.  
 (Véase Fábricas de cemento).

*Callistas*

Joaquín Barberá, Mayor, 8.  
 Peluquería Olympia, G. Chermá, 10.

*Camiserías*

L. Agramunt Ruiz, Mayor, 2.  
 Joaquín Vilar Brevia, Mayor, 26.  
*Cañizos para cielorrasos (Fábrica de)*  
 Manuel Ramia, Salmerón, 120.

*Carboneros*

Francisco Campos, C. Bayer.  
 Vicente Vicent, Vera.  
 Vicente Celades Miñana, Dolores, 14.  
 Josefa Martínez, Isaac Peral, 11.  
 Francisco Martí Doménech, Ruiz Vila, 36.

*Carnicerías*

José Belliure Royo.  
 Ramón Vicent González.  
 Ramón Safont Renau.  
 Vicente Torrent Mundo.  
 Antonio Ramos Miravet.  
 Francisco Royo Rubio, Colón, 80.  
 Emilio Vicent.  
 Antonio Gimeno.  
 José Vicent Fauró, P. Constitución.  
 Manuel Arrufat.  
 Félix Gargallo.  
 Luis Besalduch.  
 José Peris.  
 Antonio Martínez, P. Constitución  
 Ramón Gregori.  
 José Cubedo.  
 Manuel Piñón Torrella,  
 Joaquín Brevia.

*Carpinterías*

V. Badía Camañes, Fola, 40.  
 Francisco Barberá, Alloza, 43.  
 Vicente Cortés Vilar, Sixto Cámara, 6.  
 Bautista Felip Gallén, Alloza, 168.  
 José Ferrer Cortés, R. Mijares, 5.  
 José Chillida, Alloza.  
 Francisco Gimeno Godes, Amadeo I, 36.  
 M. Monferrer Ramos, G. Chermá, 119.  
 Vicente Montoliu, San Félix, 51.  
 Salvador Monreal, S. Félix, 17.  
 Juan Marcos, P. Clavé, 20.  
 Manuel Palau Boscar, Costa, 25.  
 José Plá Giménez, Sol y Ortega, 2.  
 Francisco Segarra Forcada, I. Ferrer, 30.

**RAMÓN BELLIDO****FÁBRICA DE  
CEMENTOS**

---

Cemento portland  
 Cemento lento  
 Cemento rápido  
 Cal hidráulica

**CARRETERA DE LUCENA****FABRICA DE  
MOSAICOS**

---

Hidráulicos incrustados  
 Variedad en los Dibujos  
 Especialidad en el estilo  
 Romano

Calle del Gimnasio, 32

OFICINA: Cataluña, núm. 4

Teléfonos números 24 y 132

**CASTELLÓN**

---

**GRAN HOTEL SUIZO.--DE PRIMER ORDEN.--CASTELLÓN**



# PASCUAL PERIS ARRUFAT

CASTELLÓN

FÁBRICA  
DE CARNE  
DE  
MEMBRILLO



CLASES:  
ESPECIAL  
MEMBRILLO  
Y  
EXTRA  
REFINADO



RONDA  
DEL  
MIJARES,  
NÚMEROS  
88 AL 92,  
CASTELLÓN  
DE LA  
PLANA

MARCA  
REGISTRADA



Fábricas de Alpargatas: C. ONDA, 14.-VILLARREAL.  
DR. CLARÁ, 4.-CASTELLÓN.

TALLER PARA CONSTRUCCIÓN  
de Carrocerías de Automóviles y Carruajes

DE

**José Museros**

Ronda del Mijares, 116

**CASTELLON**

**GRANDES VIVEROS DE ÁRBOLES FRUTALES**

DIRECTOR Y PROPIETARIO

**J. CLEMENTE LUCIA**

Para que el público no tenga desconfianza  
garantizo toda planta e injerto, sobre el mis-  
mo patrón de la clase que se desee

**Luco de Giloca (Prov. TERUEL)**

Se remitirá el Catálogo gratuito

**Miguel Beltrán**

FÁBRICA DE ALPARGATAS

Calle de Zaragoza, n.º 6

**CASTELLÓN DE LA PLANA**

HABILITACIÓN DE

**CLASES PASIVAS**

A CARGO DE

**Vicente Bel García**

Procurador de los Tribunales

**CASTELLÓN**

Luciano Peñarrocha, Conde Pestagua.  
 José Seglar Manrique, R. Mijares, 20.  
 Viuda de Gamir, R. Mijares, 26 y 28.  
 Manuel Nogueras, Conde Pestagua.  
 Vicente Montesinos, Isabel Ferrer.  
 Francisco Blasco, Conde Pestagua.  
 Joaquín Beltrán, Salmerón.  
 José Benedito, Gumbau.  
 José Godes, Callejón del Obispo.  
 Ricardo Ferrer, Cisternas.  
 Joaquín Nos, Pi y Margall, 83.  
 Félix Tirado, Gracia, 3.  
 Bautista Zaragoza Casanova, R. Argentina  
 Vicente Beltrán, Salmerón, 7.  
 Ignacio Urrea, Gutiérrez, 22.

*Carrocerías, automóviles y carruajes*

Emilio Prades Blasco, Salmerón, 1.  
 Francisco Hernández, Salmerón, 20.  
 G. Monreal Chermá, Pi y Margall, 5.  
 José Museros, Ronda del Mijares, 116.  
*Carros (Constructores de)*  
 (Véase Carrocerías y Carruajes).  
 Manuel Traver Cazador, P. Clavé.  
 Isidro Gimeno Ramos, Ronda Mijares.  
 José Museros, Ronda del Mijares.  
 Félix Sorribas Fortanet, San Félix.  
 Tomás Igual, Ronda Magdalena.  
 Francisco Traver, P. Teluán, 35.  
 Ramón Marco, Pi y Margall.  
 Bautista Barberá Pachés, Ronda Mijares.  
 José Selma y C.<sup>a</sup>, Camino Lidón.  
 Tomás Viciano, Asensi.  
 Ignacio Aparici, San Félix.  
 Pedro Ubeda, Carretera de Valencia.

*Cementos (Fábricas de)*

Juan Guerrero, Ronda Magdalena, 4.  
 Antonio Gor, Colón, 88.  
 Pascual Arnal, Sierpe.  
 Mariano Caballer, P. Morella.  
 Ramón Bellido Fabregat, C. Lucena.  
 Joaquín Farcha, Francisco Tárrega, 1.  
 José Peris Ten, San Félix.  
 Vicente Peris, Carretera de Barcelona.  
 Antonio Blasco, Pi y Margall.

*Cemento Portland*

«Sansón» Juan B. Valls, E. Viciano, 1.  
 «Rezola» Antonio Blasco, Pi y Margall, 57  
*Cepas americanas (Vivero de)*  
 Consejo Provincial de Fomento.

*Cerámica artística*

José Mercé, P. Independencia.

*Cererías*

(Véase Confiterías).

## RAMÓN BELLIDO

### FABRICA DE CEMENTOS

Cementoportland  
 Cemento lento  
 Cemento rápido  
 Cal hidráulica

## CARRETERA DE LUCENA

### FABRICA DE MOSAICOS

Hidráulicos incrustados  
 Variedad en los Dibujos  
 Especialidad en el estilo  
 Romano

CALLE DEL GIMNASIO, 32

OFICINA: Cataluña, núm. 4

Teléfonos números 24 y 132

## CASTELLON

GRAN HOTEL SUIZO - DE PRIMER ORDEN - CASTELLÓN



# BANCO HISPANO AMERICANO

**Capital: 100.000.000 de pesetas**

**MADRID: Plaza de Canalejas, 1**

**Sucursal del Sur, calle del Duque de Alba, 15**

**Sucursal en CASTELLÓN: Colón, 18 y Caballeros, 1**

## SUCURSALES EN:

Albacete, Alcañiz, Alcira, Alcoy, Alicante, Almería, Antequera, Badajoz, Barcelona, Bejar, Bilbao, Burgos, Cabra, Cáceres, Cádiz, Calatayud, Cartagena, Córdoba, Coruña, Daroca, Don Benito, Ejea de los Caballeros, Estella, Figueras, Gandía, Granada, Huelva, Huesca, Jaén, Játiva, Jerez de la Frontera, Jumilla, La Palma del Condado, Las Palmas, Linares, Logroño, Mahón, Málaga, Mérida, Motril, Murcia, Onteniente, Orense, Olot, Palma de Mallorca, Pamplona, Plasencia, Ronda, Sabadell, Salamanca, Santa Cruz de la Palma, Santa Cruz de Tenerife, Santander, Santiago, Sevilla, Soria, Tarrasa, Tudela, Ultera, Valdepeñas, Valencia, Valladolid, Vélez (Málaga), Vigo, Villafranca del Panadés, Villarreal, Villena, Zafra y Zaragoza.

Realiza, dando grandes facilidades, todas las operaciones propias de estos Establecimientos, y en especial las de España con las Repúblicas de la América latina.

Compra y vende por cuenta de sus clientes, en todas las Bolsas, toda clase de valores y monedas y billetes de Banco extranjeros.

Cobra y descuenta cupones, amortizaciones y documentos de giro.

Presta sobre valores, metales preciosos, monedas y cuentas de crédito sobre ellos.

Facilita giros, cheques y cartas de crédito.

Abre cuentas corrientes con interés y sin él.

Admite en sus cajas depósitos en efectivo y efectos en custodia.



*Cerveza (Almacenes de)*

Jaime Cubel, Asensi.  
Cervecería Mahou.

*Cerrajerías*

Manuel Tarín, Sanahuja, 34.  
Ramón Sos Ferrando, P. Clavé.  
Francisco Doménech, O'Donell, 22.  
Francisco Masip Font, R. Mijares, 20.  
Juan Figols, Ronda Mijares, 84.  
Felipe Ferrer, Pi y Margall.  
Manuel Artola Soligó, P. Tetuán, 12.  
Vicente Mercedes, Dolores, 8.  
Francisco Chaume, Pi y Margall, 177.

*Cesterías*

Manuel Ramia, Salmerón, 20  
Antonio Pellicer, P. del Rey.  
Vicente García Andrés, Zaragoza, 27.  
Enrique Segura, P. del Rey, 89.

*Cinematógrafos (Aparatos)*

«Cinematografía García Romero», Gasset  
«Cinematografía Verdaguera», Mayor.

*Clínicas*

Operatoria.—De cirugía general. Internado, asistido por Religiosas, bajo la inspección inmediata del Director, don Juan Bautista Palomo, Plaza de la Independencia.

Ginecológica.—Partos, Enfermedades de la mujer y cirugía. Director, Dr. Julio Alcón, Mayor, 13.

De D. Juan Bautista Bellido Tirado.—Medicina general, P. de la Independencia.  
De D. Vicente Gea Mariño.—Medicina general, Herrero.

De D. José Guallart.—Electricidad médica y especialidades, G. Chermá, 65.

De D. Leandro Ureña.—Medicina general, Rayos X y Electricidad médica. Mayor, números 36 y 38, pral.

De D. Gonzalo Alonso Viana.—Electricidad médica y especialidades, Mayor número 102, 1.º

*Cocheras*

Juan Cardona Sanchis.  
Toribio del Líbano, G. Chermá.  
Salvador Conesa, G. Chermá.  
Eduardo Nicolau, Falcó.  
Joaquín Escura, Sales y Ferré.  
Francisco Fabra, Sixto Cámara.  
Sociedad de Cocheros, Pi y Margall.

*Colchoneros*

Manuel Dols Rubert, Isabel Ferrer, 15.  
José Guillén, Alcalde Tárrega.

Vicente Marco, Gobernador.  
Agustín Dols Rubert, Santa Bárbara, 8.  
Francisco Safont, Palma.  
Antonio Guillén Martí, P. del Rey.  
José Carpi, Escultor Viciano.  
Ramón Carpi, Salmerón.  
Vicente Carpi, Alloza.  
Emilio Guillén, Alloza.

*Colonias (Almacenes de)*

Enrique Tárrega Dòls, Colón, 92.  
Viuda de José Vallet, Zaragoza, 19.  
Manuel Gimeno Segarra, Colón, 71.  
Pedro Sancho, Pueblo, 3.  
J. Frigoleit, Colón.  
Fernando Vivas, P. Tetuán, 10 y 11.  
José Roca Fortuny, R. Mijares.  
Carlos Font de Mora, Zaragoza, 17.

*Colores (Fábrica de)*

José Serrano, Gozález Chermá, 22.

*Comadronas*

María de los Dolores Viola Macián.  
Catalina Martos Giménez.  
Francisca Peris.  
Ana Cabedo.  
Josefa Gozalbo Feded.

*Comestibles*

Celedonio Saborit Escrig, Libertad, 2.  
Antolín Domínguez Ubeda, Mijares, 72.  
Vicente Rodrigo Paredes, P. Rey, 41.  
Vicente Pascual Carpi, P. Tetuán, 15.  
Cirilo Montesinos Viala, S. Roque, 53.  
Vicente Peña Fabregat, Estación Norte.  
J. Moliner Ventura, P. Santa Bárbara, 21.  
A. Valero Gualberta, Caballeros, 13.  
Vicente Agut Almela, Fortuna, 50.  
Pascual Sánchez Soria, Zaragoza, 41.  
Bautista Ramos Colombrí, Zaragoza, 32.  
J. Noguera S. Martín, Enseñanza, 10.

## Francisco Baynat

Fábrica de Bebidas Gaseosas y Silones

COMISIONES :: REPRESENTACIONES

Zaragoza, 13 : CASTELLÓN



TALLER DE BRONCISTA Y HOJALATERIA

DE

JUAN FLORS

PLACAS ANUNCIADORAS

Y

MATRÍCULAS para AUTOMÓVILES

Grabadas en relieve por electrolisis

■■■■

Construcción y reparación de  
GUARDABARROS, RADIADORES

■■■■

NIQUELADO Y CHAPADO  
DE ORO Y PLATA

■■■■

Calle Luis Vives, 21 : CASTELLÓN

TINTORERIA DE ROPAS

JOSÉ MARIA SOTO

A VAPOR Y ELECTRO-MECÁNICA

TALLERES

AVENIDA DEL PUERTO, NÚM. 88

● ● ●

SUCURSALES

Calles Guerrero, 10, Pi y Margall, 78, Serranos, 33

Chapa, 82. GRAO y Progreso, 213. CABAÑAL

VALENCIA

● ● ●

EN CASTELLÓN

CALLE DE GONZÁLEZ CHERMÁ, 111

ENCARGUE V.

SUS TRABAJOS  
DE CANTERO Y  
MARMOLISTA A

Eustasio Flors

ESPECIALIDAD EN  
LÁPIDAS DE ARTE

TALLERES: Plaza del Progreso, 1  
DESPACHO: Calle de Salmerón, 80

CASTELLÓN

\* \* \* \* \*

SASTRERÍA

Antonio Soliva

Los mejores géneros

El más esmerado corte

Prontitud y economía

CALLE DE COLÓN, 11

CASTELLÓN

\* \* \* \* \*



## TALLER DE REPARACIONES

AUTOMÓVILES  
MOTOCICLETAS  
BICICLETAS

**José Cortés Lavall**

Cajal, 9 :: CASTELLÓN

M. Fabregat Tirado, Cardona Vives, 4.  
José Valls Trilles, G. Chermá, 194.  
Tomás Vinuesa, Pi y Margall, 52.  
Vicente Moncho, P. Tetuán, 14.  
Vicente Montañés Gual, Clavé, 44.  
Consuelo Tárrega, Sanahuja, 1.  
Francisco Marcelo Losada, Mayor, 123.  
José Gea Forner, Ruiz Vila, 38.  
Luis Rebullida, P. Paz, 11.  
Miguel Lloréns Sol, Pi y Margall, 102.  
Faustino Albert Juan, Pi y Margall, 98.  
Manuel Francisco, A. Tárrega, 12.  
Vicente Vilarroig, P. Canalejas, 13.

*Comidas (Casas de)*

José Mon Agost, Asensi, 13.  
Mariano Marif Doménech, P. Paz, 10.  
Manuel Sales, Colón, 69.

*Camiones y consignaciones*

José Vaquer Gomis, Zaragoza, 18.  
J. Molina Santamaría, P. Morella, 23.

*Confecciones*

Gregoria Mateo, González Chermá, 31.  
«La Bola de Nieve», Colón, 57.  
Carmen Alonso, P. del Rey, 40.  
«El Capricho», González Chermá.  
Francisca Doménech, Pi y Margall.  
José M. Lavernia, P. Rey, 20.  
Francisca Roda de Hervás, P. Rey, 18.  
Viuda de Paulino Vicent, Mijares, 62.  
Manuel Moliner, P. Rey, 26.  
L. Agramunt Ruiz, Mayor, 2.

*Confiterías*

Agustín Flors, Colón 2 y Mayor, 75.  
Vicente Blasco, G. Chermá, 56.  
Viuda de Vicente Greñó, Ruiz Zorrilla, 6.  
«El Buen Gusto», Gasset, 9.

*Conservas vegetales (Fábrica de)*

«La Magdalena», S. A.  
*Consignatarios de buques*  
Salvador Mayor, Pi y Margall, 77.

Vicente García Petit, Ximénez, 8.  
Enrique Gimeno Tomás, Pi y Margall.  
Juan Peris, P. Paz, 4.  
Vicente Salvador, Falcó, 10.  
Vicente Navarro Pastor, Pi y Margall, 8.  
*Construcción (Materiales para)*  
Viuda de Antonio Segarra, M. Núñez.  
Viuda de Antonio Ramos, R. Mijares, 74.  
José Gómez Marco, Salmerón, 160.  
Agustín Gascó, R. Mijares.  
Ramón Bellido, Cataluña, 4.  
Juan Guerrero, R. Mijares, 11.  
Antonio Blasco, Pi y Margall, 57.  
F. Urós Chust, Mar, 9.

*Contratistas de obras*

Godes, Pellicer y C.<sup>a</sup>, R. Zorrilla, 15.  
José Gómez Marco, Salmerón, 160.  
Ramón Bellido Fabregat, P. Ribalta, 2.

*Cordelerías*

Francisco Armengot Cardona, S. Vicente.  
Francisco Barberá Ruiz, Colón, 70.  
Miguel Tomás Boix, Segarra.  
José Lara Ibáñez, Colón, 67.  
Salvador Blanch, P. Rey, 31.  
Félix Tárrega, Colón, 75.

*Corredores de cañamo*

Francisco Prades Sánchez, Alloza.  
Pedro Comín Prades, P. Rey, 77.  
Ramón Borrás, P. Tetuán, 36.  
Joaquín Prades, Alloza, 93.

*Corredores de Comercio (Colegio de)*

D. Félix Blanco Fenollosa, Alloza, 4.  
» Juan Antonio Adell Albella, Paz, 1.  
» Tomás Bellver Clará, Mayor, 77.  
» Jaime Bellver Huguet, Mayor, 77.  
» Manuel G. Espresati, Mayor.  
» José Campos Causanilles, Sixto Cámara, 20.

*Corredores de casas*

Francisco Hernández, Salmerón, 63.  
Miguel Porcar, Climent.  
Francisco Cirilo, Climent, 40.  
Tomás Cases, Vera.

*Corsés (Fábrica de)*

Pascual Ribés, Colón, 44.

*Corseterías*

«El Bebé», Marcos Fabregat, González Chermá, 49.  
«La Valenciana», Froilán Villena, González Chermá, 26.  
G. Candela Albi, P. Rey, 25.

*Coser (Máquinas para)*

«Singer», P. Paz.  
*Cristalerías*  
(Véase Hojalaterías).

**GRAN HOTEL SUIZO.--DE PRIMER ORDEN.--CASTELLÓN**



# LA ELECTRICIDAD, S. A.

## Construcciones Electromecánicas



Electromotores, Transformadores, Dinamos, Instalaciones completas para Riego, Motores a Gasolina y Gas pobre y aceites pesados, Maquinaria para Molinos y Panaderías. Aparatos de Precisión y Medida

---

### Instalaciones completas de **RADIOTELEFONÍA**

Exclusiva para la provincia de los APARATOS G. M. R.  
Talleres para reparaciones :: Estudios y Presupuestos gratis

# JUAN PERONA

Mayor, 88 :: CASTELLÓN

# Dr. GONZALO ALONSO VIANA

ESPECIALISTA EN PARTOS Y MATRIZ

ELECTRICIDAD MÉDICA

DE LA MATERNIDAD DE MADRID

CONSULTA DE 9 A 2

Mayor, 102, pral.

CASTELLÓN

Beniamino Derenzi, G. Chermá, 60.

*Cubos galvanizados (Fábrica de)*

Unión Castellonense, Colón, 41 y 45.

*Cuerdas (Fábricas de)*

Francisco Armengot Cardona, S. Vicente.

Félix Tárrega, Colón, 75.

*Curtidos (Fábrica de)*

Fernando García Ferrer, Fola, 8.

*Curtidos (Venta de)*

Vicente Alcácer, Gutierrez, 21.

*Chocolate (Fábrica de)*

A Pitarch Chiveli, P. Morella, 21.

*Chocolaterías*

José Gascó, Plaza de Carbó.

Joaquín Pascual, Pueblo, 3.

José Badía Prades, Balaguer, 4.

*Dentistas*

D. Luis Segarra, Mayor, 24 pral.

» Valentín Carreras, Mayor, 164.

» Alfredo Cebrián Legié, G. Chermá.

» Juan Colón Ríos, González Chermá.

» Antonio y D. Juan A. Nicolau, González Chermá, 9.

» Manuel Antón Saborit, G. Chermá.

**L. SEGARRA**  
**MÉDICO-DENTISTA**

MAYOR, 27, PRAL.

CASTELLÓN

*Droguerías*

José Royo Carbó, González Chermá, 84.

Luis Gómez Molinos, Colón, 64.

Manuel Font, González Chermá, 18.

Victorino Aparici, Pi y Margall, 3.

Hijos de J. Blanch, Colón, 78.

José Garzarán, Pueblo, 11.

*Ebanisterías*

Tomás Viciano, Luis Vives.

Lorenzo Gómez, Jover 11.

Vicente Pachés, R. Mijares, 50.

Segarra y Palau, Climent.

Vicente Babiloni, Serrería.

Gervasio Mas, Carretera Valencia, 26.

Godofredo Buenosaires, Pi y Margal, 60.

Joaquín Farnós, San Vicente, 57.

Hilario Castellano, Fola 1.

José Pascual Museros, Núñez Arce, 22.

Jaime Badía, San Félix, 49.

Enrique Babiloni, A. Gimeno, 78.

**¡PROPIETARIOS!**

Se han puesto a la venta plantones de la afamada naranja de California (W. NAVEL). Además existen otras variedades como la blanca primeriza (Torregrosa); doble fina (Ovel); entrefina sangre (Oval), etc.

**Vicente Barberá**

Barraca, 24

CASTELLÓN

*Electricidad (Maquinaria para)*

Juan Perona, Mayor, 88.

J. Peirats Tomás, Mayor, 3.

*Electricidad (Material para)*

Vicente García Marín, Gasset, 11.

Juan Moreno, Ruiz Zorrilla.

Pedro Feded, G. Chermá, 78.

Vicente Gascó, G. Chermá, 79.

Cristóbal Felip, Ruiz Zorrilla, 11.

Antonio Vila, Libertad.

Francisco Martínez, Cardona Vives, 19.

J. Peirats Tomás, Mayor, 3.

*Encuadernadores*

Benjamín Ballester Lijó, Fola.

Jaime Clofent, Alcalde Tárrega.

José Marí, Obispo Climent, 16.

Manuel Enrich, Pi y Margall, 7.

*Envases de madera para frutas*

Joaquín Lavall.

Peregrín Bernat, P. Rey.

José Santamaría, Pi y Margall.

Sanz y Gallego, Herrero.

Alberto Noguera, Mar, 34.

(Véase Serrerías mecánicas).

*Esparterías*

José Lara Ibáñez, P. Tetuán 45.

José Pitarch, Colón, 75.

*Especialidades farmacéuticas*

Juan A. Castelló, P. Rey, 1.

*Estamperías*

Beniamino Derenzi, G. Chermá, 66.

(Véase Librerías).

*Estancos*

Emilio Nomdedeu Ferrer, Mayor.

Concepción Alba Pardo, P. Tetuán.

Manuel Escrig Aparisi, San Félix.

Juan Tirado Goterri, Estación Norte.

Dolores Huguet Camps, Costa, 2.

**GRAN HOTEL SUIZO.-De primer orden.-Castellón**



# AGENCIA GENERAL DE SEGUROS

ACCIDENTES, RESPONSABILIDAD CIVIL, ETC.

## LA PRESERVATRICE

*Compañía francesa*

Fundada en 1864

y que durante el año 1920, alcanzó en Francia y España la mayor suma de producción entre todas las españolas y extranjeras

VIDA E INCENDIOS

## LA NATIONALE

*Compañía francesa*

Fundada en 1801, cuya cifra, sólo en VIDA, alcanzó durante el año 1920, 213.197,404 francos, eso es, casi el doble de la que más operó en Francia

Agente general para Castellón y su provincia:

### José Pascual Masip

Calle de Falcó, 8, 2.º

CASTELLÓN DE LA PLANA

**CLARA DESPONS**

Calle de G. Chermá, n.º 133 : CASTELLÓN

**Academia de Corte Rápido**

ENSEÑANZA EN DOS MESES

Tan acreditados son los métodos utilizados en esta Academia, que a ella acuden alumnas de los más apartados puntos.

Concepción Bellón, Pi y Margall.  
Daniel Díaz, Ruiz Zorrilla.  
Magdalena Prades, San Vicente.  
Jaime Almela, San Félix.  
Francisco March, Libertad.  
María de la C. Vuelta, G. Chermá.  
Luisa Fabra, G Chermá.  
Concepción Avellana, Mayor.  
Francisco Dolz, San Félix.  
Teresa Amat.  
Rosa Navarrete.

*Estererías*

Joaquín Chillida, González Chermá, 68.  
Viuda Joaquín Riquelme, G. Chermá.  
Manuel Cerdá, San Luis, 9.

*Estuches para óptica (Fábrica de)*  
Emilio Altés Vallés, R. Magdalena.

*Explosivos*

Joaquín Dols, Colón. 41 y 45.  
Vicente Rodrigo Paredes, P. Rey, 4.

*Exportadores de algarrobas*

José Fibla Fresquet, G. Chermá, 114.  
Remigio Rueda, Zaragoza, 20.  
Clemente Antonino, Ruiz Zorrilla.  
Viuda de Vaquer, Zaragoza.

*Exportadores de Almendras*

José Fibla Fresquet, G. Chermá, 114.  
J. Tirado Rochera, G. Chermá, 158.

*Exportadores de Cebollas*

Tomás Balaguer, Paseo Ribalta.  
J. Simón y Compañía, P. Paz.  
Enrique Gimeno Tomás, Pi y Margall.

*Exportadores de naranja*

Joaquín Agustí, Mayor. 46.  
Juan Arnau Ramírez, Sixto Cámara, 15.  
Tomás Balaguer, Salmerón, 144.  
Vicente Belaíre.

José Cosín.  
Manuel Cosín, Salmerón, 51.  
Ildefonso Caudet.  
Enrique Gimeno Tomás, Pi y Margall.  
Vicente Guinot.  
José Guinot.  
Catalino Mateu, Libertad, 51.  
Salvador Masip, (menor), Falcó, 8.  
Salvador Masip, (mayor), Salmerón.  
José Babiloni.  
Agustín Rallo, Sanahuja.  
Francisco Masip.  
Tomás Peris.  
Antonio Pérez Rodes.  
Tomás Causanilles.  
Vicente Nicolau.  
Ramón Navarro.  
Antonio Ramos.  
Joaquín Lavall.  
Félix Roig, Mayor.  
Pascual Quintana.  
Miguel Igual.  
José Cabrera.  
Manuel Mas.  
Miguel Goterris.  
Juan García Piquer, P. Paz.  
Tomás Claros.  
Francisco Tomás.  
Vicente Llopis.  
José Rodríguez.  
Sanz y Gallego.  
Francisco Blasco.  
Manuel del Campo.  
Manuel Díaz.  
Manuel Serrano.  
Enrique Segarra.  
Francisco Sorribas, Pi y Margall.  
Vicente Masip Sales.  
Jaime Masip, Pi y Margall.

**EL GARBANCERO**

Casa Especial en garbanzos legítimos de Castilla  
Y OTRAS LEGUMBRES



Conservas y otros artículos a precios económicos

**Francisco Soler Molina**

Casa en Zaragoza: San Pablo, 107

Plaza de la Constitución, 25 : CASTELLÓN DE LA PLANA



# CRIADERO DE CERDOS

DE

# C. ALVARO

## ARTANA



**Hay siempre existencias  
de lechones de pura raza  
para la venta**



VACUNADOS POR LOS MÁS MODERNOS  
PROCEDIMIENTOS CONTRA LAS TERRI-  
BLES ENFERMEDADES QUE TANTAS BAJAS  
PRODUCEN, POR LO QUE OFRECEN LA  
MÁXIMA GARANTÍA PARA SU PERFECTA  
SALUD Y RÁPIDO DESARROLLO



**La raza es de cebo tan precoz como  
exigen las necesidades del mercado**

Manuel Meliá.  
 Cristóbal Nebot, Pi y Margall.  
 José Plá.  
 Miguel Pascual Peñalver.  
 Juan Peris, P. Paz, 4.  
 Antonio Ripollés.  
 Vicente Tirado Gimeno, Viciano, 31 y 33.  
 Joaquín Vicent Giménez.  
 Juan Vilarroig.  
 Juan Ventura.  
 Pedro Vicent.

**El mejor Café tostado**  
**Casa Celedonio Saborit**

Salmerón, 61 y 63 y Libertad, 2 :: CASTELLÓN

*Farmacias*

- D. José Bellver Mas, Mayor.  
 » José Bolinches Soriano, Colón.  
 » Vicente Calduch Almela, G. Chermá.  
 » José Carbó Doménech, Pintor Carbó.  
 » Juan A. Castelló Soler, P. Rey, 1.  
 » José Felip Reboll, Pi y Margall.  
 » Hipólito Fabra Calduch, Colón.  
 » Benjamín Fabregat Marif, P. Tetuán.  
 » Manuel Font Babiloni, G. Chermá.  
 » Joaquín Gómez Aparici, P. Paz.  
 » Ignacio Ibáñez Pérez, Ruiz Zorrilla.  
 » Juan A. Pascual Cazador, S. Félix.  
 » Enrique Ribés Sangüesa, G. Chermá.  
 » Eduardo Serrano Marif, Mayor.  
 » Ernesto Soler Brega, Hospital.  
 » José Castelló Soler, Salmerón.

*Ferreterías y Quincallas*

Emilio Marif Lliberós, Colón, 68.  
 Joaquín Dols, Colón, 41 y 43.  
 Vicente Ripollés, G. Chermá, 70.  
 Juan Miazza, Colón, 31.  
 Viuda de P. Carda, Cuatro Esquinas.  
 Ramón Trilles, Colón, 65.  
 Manuel Traver, Colón, 45.

*Floricultor*

Francisco Tirado, Mar.

*Fondas*

«La Bola de Oro».—De Juan Antón, Pi y Margall.  
 «Flor de la Plana».—De Emilio Sanchis, Paz, 18.  
 «Europa».—De Francisco Vedri, Gonzá-

lez Chermá.

«La Central».—De Félix Garcés, Ruiz Zorrilla, 7.  
 «La Oriental».—De Pedro Izquierdo, Pi y Margall, 30.  
 «Pensión París».—De Vicente Moner, Pi y Margall, 31.  
 «Pensión Romero».—Colón, 13.  
 «Pensión Cardona».—G. Chermá, 93.

*Forrajes*

José Cabrera Altava, Libertad, 34.  
 José Ripollés, R. Magdalena.  
 J. Molina Santamaría, Morella, 23.

*Fotografía (Artículos de)*

«La Senyera», M. Mas, Colón, 42.  
 José Royo Carbó, González Chermá, 84.  
 Luis Gómez Molinos, Colón, 64.  
 José Garzarán, Pueblo, 11.  
 Ramón Ripoll, Gasset, 6.

*Fotógrafos*

Joaquín Camilleri, Colón, 60.  
 Carlos Colón Ríos, G. Chermá, 86.  
 Germán Colón, G. Chermá, 37.

*Fundiciones de metales*

Francisco Soriano Marif, C. Valencia.  
 Emilio Suay, Velódromo.  
 Rafael Huerta, Salmerón, 73.

*Funerarias*

Funeraria Económica, González Chermá.  
 Salvador Ayala, G. Chermá.

*Garages*

Russell Ecroyd Neild, Viciano, 22.  
 «Ford», Francisco Balaguer, Herrero, 10.  
 «Hispano de Fuente En-Segures».  
 Garage Sorribas, Herrero.  
 Viuda de Baltasar Lavall, Asensi, 4.  
 José Marzá Año, Ximénez 1.  
 Bautista Peris, Herrero.

**Russell Ecroyd Neild**



ESCULTOR VICIANO, 22

**CASTELLON**

GARAGE con cabinas separadas  
 BICICLETAS "Alycon" B. S. A. "Minnerva", "Trebora", y sus accesorios al por mayor y menor  
 Inmensas existencias

Bicicletas con motor "Aliconette".  PIEZAS FORD

**GRAN HOTEL SUIZO. --DE PRIMER ORDEN--CASTELLON**



# F. URÓS CHUST

DESPACHO: Mar, 9 ——— Teléfono 90

CASTELLÓN

REPRESENTANTE DEPOSITARIO PARA LA PROVINCIA, DE

## ROCALLA

Pizarra artificial para techar, cielorazos, revestimientos, etc.

**JOSÉ ESTEVA Y C.<sup>A</sup>**

Puerta Angel, 1 y 3, pral. :: **BARCELONA**

**PUERTAS ACERO ARROLLABLES**

**Hijos ALFREDO SANTAMARIA**

San Fernando, 34 :: **Barcelona**

## SEGUROS

INCENDIOS :: ACCIDENTES :: TRANSPORTES

**MATERIALES CONSTRUCCION**

**Cementos naturales y Portland artificial, Hierros, etc.**

**CEREALES Y HARINAS**

TODAS PROCEDENCIAS

MATERIALES PARA LA CONFECCIÓN  
DE NARANJA Y CEBOLLA

Comisiones y Representaciones

Salvador Dosdá

Merced, 32 :: BURRIANA

*Gaseosas (Fábricas de)*

- José Peris, Vera, 9.  
José Arnau, Salmerón, 151.  
Francisco Bainat, Zaragoza, 15.  
José Pachés, Zaragoza, 22.  
Antonio Arrufat, Ronda del Mijares.  
*Géneros de Punto (Fábricas de)*  
Nos y Ruiz y Compañía, Galdós, 4 y 6.  
Antonio Arrufat, Carretera de Valencia.  
(Véase Calceines y Medias).  
Vicente Marif Rebullida, Pi y Margall, 15.  
*Gorras (Fábrica de)*  
«La Industrial Española», Zaragoza.

*Gorrerías*

- Viuda de Vicente Andrés, R. Zorrilla, 15.  
Viuda de Tomás Pagá, Colón, 57.  
Francisco Cots, Alloza, 149.

*Gramófonos y placas*

- «La Senyera», M. Mas, Colón, 42.  
Hijos de Jaime Blanch, Colón, 70.  
Ramón Ripoll, Gasset 6.  
Cinematográfica García Romero, Gasset.

*Granos y Semillas*

- José Vallet Benavent, P. Rey.  
Viuda de Antonio Porcar, P. Rey.  
Teresa Viciano, P. Rey.  
José Ripollés, Zaragoza, 18.

*Guarnicioneros*

- Pedro Casañ, San Vicente, 74.  
Crecencio Milagro, Salmerón, 58.  
Gabriel Monreal, Pi y Margall, 5.  
Antonio Branchadell, P. Rey, 58.  
Salvador Pascual, Zaragoza.  
Teodoro Forcada, San Félix, 9.  
Nicolás Pascual, San Roque.  
José Chermá, G. Chermá.

*Harinas al por mayor*

- Manuel Gimeno Segarra, Colón, 71.  
José Ulldemolins, E. Viciano, 19.

- Pedro Navarro, Independencia, 2.  
José Escrig Ribes, Tetuán, 8.  
José Vallet Benavent, Zaragoza, 19.  
Carmen Bernat, Zaragoza, 51.  
José Alcón, Plaza de la Independencia.  
José Prades, Paseo de Morella.  
Enrique Tárrega Dols, Colón, 92.  
J. Molina Santamaría, P. Morella, 25.

*Herboristería*

- Joaquín Ebrí Mundo, Ruiz Zorrilla, 9.

*Herradores*

- Agustín Pardo, San Félix, 2.  
Isidro Vilar Meliá, Pestagua, 45.  
Manuel Guía, P. Clavé.

*Herreros*

- Joaquín Serrano, P. Clavé, 21.  
José Casinos, San Félix.  
Agustín Pardo, San Félix, 2.  
(Véase Herradores).

*Hielos (Fábricas de)*

- Ramón Belmonte Gascón, P. Morella.  
Gaspar García, Ximénez.  
Francisco Brea Perales, Pi y Margall, 69

*Hielo (Venta de)*

- En casi todos los ultramarinos.  
*Hierros y aceros (Depósitos de)*  
Viuda e hijos de José Bonet, R. Mijares.  
Joaquín Dolz Vicent, Colón, 41 y 45.  
Bernardo Prieto, Zaragoza.

*Hojalaterías*

- Francisco Viciano Porcar, Mayor, 104.  
Angel Sánchez, G. Chermá, 54.  
Joaquín Vicent Enrich, Pi y Margall, 17.  
Antonio Dols Climent, San Vicente.  
Adrián Segura, P. Tetuán, 7.  
Francisco Betf, Cardona Vives, 2.  
Isidro Feced, Alloza, 114.

- Vicente Peris, P. Constitución, 6.  
José Navarro, San Félix.  
Andrés Badenes, San Félix.  
Manuel Brea, Capomamor, 44.  
Manuel Mon, Segarra, 7.  
Juan Flors, Luis Vives, 21.

*Hospederías*

- Manuel Sales Moliner, Colón, 69.  
José Bou, Colón, 77.  
José Coll, Constitución, 29.  
Fernando Pérez, Constitución, 24.  
Vicente Peña Fabregat, Estación Norte.  
Manuel Bernat Ribes, Estación Norte.  
Miguel Agósti, Carretera Valencia, 46.  
Josefa Cuevas, Carretera de Valencia, 48.

*Hoteles*

- Gran Hotel Suizo.—Propietario, D. Euse-

GRAN HOTEL SUIZO.-De primer orden.-Castellón



# VICENTE GASCÓ MONER

ELECTRICISTA

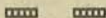

González Chermá, 79.-CASTELLÓN

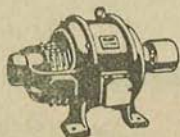

MOTORES ELÉCTRICOS DE LA ACREDITADA CASA

## La Electra Industrial, S. A.

### TARRASA



MOTORES DE ACEITES PESADOS Y VENCINA



Contadores A. E. G. para alumbrado y motores desde tres amperios. Amperómetros, voltímetros, interruptores unipolares, bipolares, tripolares, cuatrípolares y corta-circuitos de todos amperajes, cuadros completos para motores, así como toda clase de material para las instalaciones de alta y baja tensión.

**Reparación de Motores, Dinamos, Transformadores y toda clase de aparatos eléctricos**

**Lámparas de marcas acreditadas y para autos**

Bombas elevadoras para toda clase de caudales de aguas; instalaciones completas de alumbrado para pueblos y de uso particular.

**Baterías de acumuladores insulfatables a precios limitados y carga de los mismos**

bio Noriega, P. Castelar.  
 Gran Hotel Fabra.—Plazas de Castelar y  
 Sixto Cámara.  
 Hotel Castellón.—Propietario, D. Felipe  
 Noriega.

*Huevos al por mayor*  
 Amadeo Segura, R. Mijares, 79.  
 Ramón Belmonte Gascón, Balbas.  
 Joaquina Vicent, P. Dolores, 16.  
*Importación y exportación general*  
 José Pascual Masip, Falcó, 8.

#### Imprentas

Francisco Segarra, G. Chermá, 51.  
 José Forcada, Escultor Viciano, 18  
 Hijo de J. Armengot, G. Chermá, 29.  
 Plácido Gómez, Pueblo, 5.  
 Joaquín Barberá, Asensi, 4.  
 Juan Bta. Mas, Balbas, 15.  
 Severino Mercé, Campoamor.  
 Pedro Bastida, O'Donnell.  
 Vicente Bayo, Sixto Cámara, 5.  
 Rafael Monllor, Pi y Margall, 129.

## PEDRO J. ALCORTA

ELGÓIBAR (GUIPÚZCOA)

FÁBRICA DE ARMAS

Especialidad en escopetas plegables de  
 dos cañones y plegable Hammerles (ocul-  
 to). Modelo de 1924.

FÁBRICA DE ALPARGATAS

Viuda de Paulino Vicent

Ronda del Mijares, 60 y 62 :: CASTELLÓN

## JUAN B. MAS FORTANET

SE CONFECCIONAN TODA CLASE  
 DE IMPRESOS PARA EL COMERCIO  
 INDUSTRIA Y BANCA :: FOLLETOS

ESPECIALIDAD EN LOS TRABAJOS  
 ARTÍSTICOS ESTILO MODERNO  
 ESTAMPADOS A VARIAS TINTAS



ECONOMÍA EN LOS PRECIOS

TALLER Y DESPACHO:  
 CALLE DE BALBAS, 13

CASTELLÓN

*Jabones (Fábricas de)*  
 Viuda de Fermín Romá, R. Magdalena.  
 J. Sales Berenguer, P. Constitución, 22.

*Kioscos de refrescos*  
 Vicente Nos Gimeno, Sixto Cámara.  
 José Mas Prades, Plaza de la Paz.  
 José Marcos Marif, Paseo Obelisco.  
 José Pachés Mon, Plaza Tetuán.  
 Antonio Campos, Paseo Obelisco.  
 Vicente Nos Gimeno, Paseo Obelisco.

*Laboratorios de Análisis*  
 D. Angel Sánchez Gozalbo, Vera, 42.  
 > Tomás García Vilar, Gassel, 6.

*Lanas (Venta de)*  
 Miguel Vicent Castellet, P. Rey, 36.

José Lara Ibáñez, Colón.  
 Vicente Gimeno, Ruiz Zorrilla.  
 Salvador Blanch, P. Rey, 31.  
 Félix Tárrega, Colón, 75.

*Lejía (Fábrica de)*  
 Julio Marif, C. de Valencia, 10.  
*Letrinas (Extractores de)*  
 Viuda de Antonio Lluís, Alloza.

#### Librerías

Viuda de Benjamín Ballester, Falcó, 4.  
 Hijo de J. Armengot, G. Chermá, 29.  
 Francisco Soler, Colón, 9.  
 Francisco Segarra, G. Chermá, 51.  
 Plácido Gómez, Pueblo 5.

**GRAN HOTEL SUIZO.--DE PRIMER ORDEN.--CASTELLÓN**



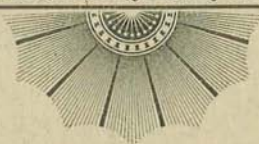

# DEPOSITO DE MADERAS

PARA CARPINTERÍA  
CONSTRUCCIÓN DE  
CARROS Y EBANISTERÍA

## Rafael Rodríguez



AVENIDA DEL DR. CLARÁ, 56

(ANTES CALLE DE LUCENA)

(JUNTO A INTENDENCIA MILITAR)

### CASTELLON

Kiosco de la Estación del Norte.

Emilio Roca Colón, 90.

*Licores (Fábricas de)*

(Véase Aguardientes).

*Lienzos caseros (Fábrica de)*

Félix Tárrega, Colón, 75.

*Lonas (Fábrica de)*

Joaquín Agustí, Mar.

*Lotería*

Juan Carrión, G. Chermá.

*Loza y Cristal*

Vicente Gasch Miró, G. Chermá, 58.

Tomás Rubio, G. Chermá, 45.

Antonia Falomir, Constitución.

*Maderas (Almacenes de)*

Manuel Alpera, Paseo Ribalta.

Rafael Rodríguez, Lucena, 56.

*Máquinas de escribir (Mecánico de)*

José Añols Martínez, Pi y Margall, 140.

*Máquinas de escribir (Venta de)*

«La Senyera»,—Colón, 42.

Viuda de Benjamín Ballester, Falcó, 4.

Emilio Roca, Colón, 90.

*Marcos y Molduras*

Beniamino Derenzi, G. Chermá, 66.

*Marmolistas y Lapidarios*

Francisco Chust, P. Progreso.

Eustasio Flors, Salmerón, 80.

José Nebot.

Rafael Gómez Molinos, Pi y Margall, 15.

Federico Michavila, Colón, 80.

José Castell, C. Cementerio.

Antonio Pérez Lleó, Ruiz Zorrilla, 52.

Ricardo Bosch.

*Médicos*

D. José M.<sup>a</sup> Alegret, Zaragoza.

» Cristóbal Albiol, Caballeros.

» Julio Alcón, Mayor, 11.

» Maximiano Alloza, Mayor, 102.

» Francisco Badenes, Fernando Gasset.

» Juan Bta. Bellido, Plaza Independencia.

» Julián Garí Martinavarro, Mayor, 49.

» Francisco Cantó, González Chermá.

» Joaquín Castelló, Vera.

» Valentín Carreras, Mayor, 164.

» Alfredo Cebriá, González Chermá.

» José Clará, González Chermá.

» José Forcada Príncipe, Falcó, 8.

» Nicolás Forés, Vera.

» Antonio Fossas, Plaza de la Paz.

## Dr. Julián Garí Martinavarro

ESPECIALISTA EN ENFER-  
MEDADES DE LOS NIÑOS

Consulta: De 10 a 1 de la mañana

De los Hospitales  
de Berck-Plage  
Paris y  
Madrid

Mayor, 49

CASTELLÓN

GRAN HOTEL SUIZO.--DE PRIMER ORDEN.--CASTELLÓN



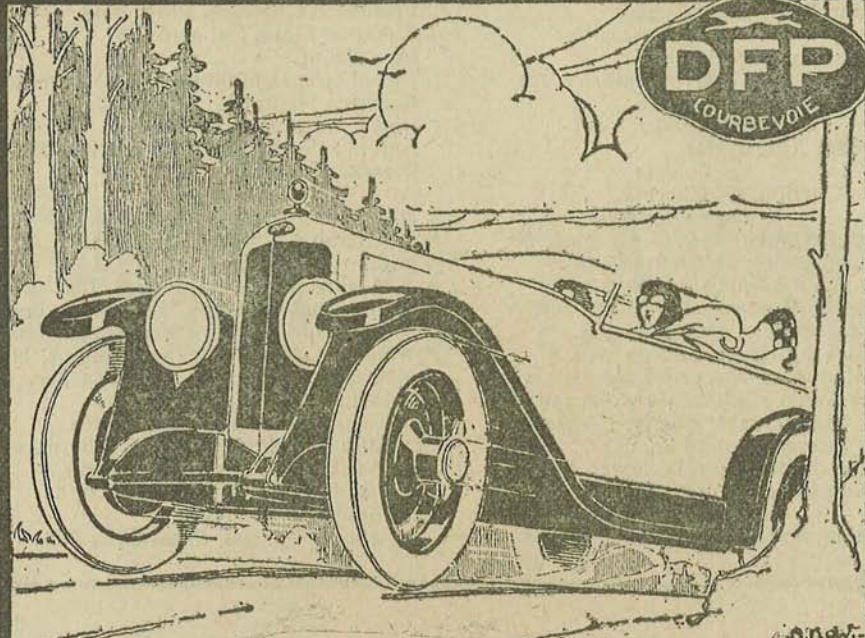

**DFP**  
COURBEVOIE

El coche que satisface a los más exigentes por su construcción refinada, es el

**DORIOT - FLANDRIN - PARANT**

**CHASSIS DE 8, 12 Y 16 C. V.**

**Carrocerías de todos los tipos para Ciudad, Turismo, Sport e Industria, de 2 a 7 plazas**

Si desea V. un coche de calidad con los últimos adelantos en todos sus detalles, pida precios y condiciones al AGENTE REGIONAL

**EMILIO MELIÁ**

**Nave, 4.-VALENCIA**

Especialista en enfermedades del Pecho

## Dr. Vicente Domínguez

De los Hospitales de Ginebra,  
Pawos-Plaz (Suiza) y París y  
del Dispensario de la Manco-  
:: :: munidad de Barcelona :: ::

CONSULTA DE 10 A 1

Colón, 28

CASTELLÓN

D. Sixto García, Pi y Margall.

- » Tomás García, Fernando Gasset, 6.
- » Vicente Gea, Herrero.
- » José Guallart, González Chermá, 65.
- » Ramiro Herrero, Mayor, 2.
- » Francisco Llopis, González Chermá.
- » Juan Marco, Plaza de la Paz.
- » Francisco Martí Martín, Alloza.
- » José Martí, Mayor.
- » Juan Marín, Fernando Gasset.
- » Víctor Marín, Mayor.
- » Juan F. Nebot, González Chermá, 140.
- » Juan Bta. Palomo, P. Independencia.
- » Ernesto Pastor, Enseñanza.
- » Ramón Penichet, Moyano.
- » Rafael Ribés, Herrero.
- » Pío Segura, Mayor.
- » Eliseo Soler, Gobernador.
- » Eugenio Torres, Mayor, 9.
- » Leandro Ureña, Mayor.
- » Gonzalo Alonso Viana, Mayor, 102, 1.º
- » Antonio Monllou, González Chermá.
- » J. V. García Mingarro, Alloza, 111.
- » Vicente Domínguez, Colón, 28.

D. Antonio Gimenez.

- » Angel Sánchez Gozalbo, Vera.
  - » Juan Peña Arnau, G. Chermá, 61.
  - » Luis Segarra, Mayor, 27.
- Mimbre (Artículos de)*
- Enrique Segura, P. Rey.
  - Antonio Pellicer, P. Rey.
- Modistas*
- Clara Despons, G. Chermá, 135.
  - Concha Vellón Tarín, Cervantes, 10.
  - Vicenta Segarra, Cervantes, 12.
  - Amparo Mas, Gracia, 2.
  - Teresa Obiol, O'Donnell.
  - Paquita Doménech, Pi y Margall.
  - Plácida Pitarch Chiveli, Alloza, 81.
  - Carmen Fernández, Alloza, 85.
  - Gregoria Mateo, González Chermá, 51.
  - Teresa Viciano, Falcó.
  - Teresa Santamaría, P. Rey, 58.
  - Rosita Traver, Temprado, 4.
  - Amparo Pinto, O. Climent, 9.
  - Paquita Safont, Mayor, 65.
  - Pilar Pascual Pérez, Tetuán, 59.
  - Regina Perales, P. Constitución.

GRAN HOTEL SUIZO.-De primer orden.-Castellón



# Manuel Mas

EXPORTADOR  
Y CONSIGNATARIO DE FRUTAS

**Caballote de Embarque**

MUELLE DE LEVANTE : CASETA NÚM. 2

TELÉFONO NÚM. 206

**Grao de Castellón**

**DESPACHO: Mayor 5 :: CASTELLÓN**

TELÉFONO NÚM. 204

TELEGRAMAS: "ARBEIT,"

## CIRUGÍA • ORTOPEDIA • GOMAS

ARTÍCULOS HIGIENICOS • MEDICINALES EN GOMA, CAUCHÚ Y CRISTAL



Construcción técnica de toda clase de aparatos para corregir los defectos o mitigar las dolencias del cuerpo humano.

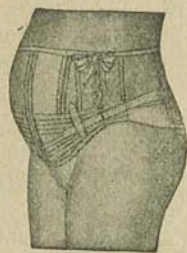

Bragueros de todas clases para las hernias.  
(Trencats)

Fajas para señoras y caballeros a medida

UNICA CASA EN **CASTELLÓN**

**CALLE RUIZ ZORRILLA, 35**

Especialista: M. VILAR MONTESINOS



## Fábrica de Alpagatas

DE

## Bautista Corella

Calle de San Félix, 55

## Castellón

### Modisto

Amadeo Miralles, Colón.

*Mosaicos hidráulicos (Fábricas de)*  
(Véase Baldosas hidráulicas).

### Muebles (Compra-venta de)

Francisco Font, Zaragoza.

Vicente Pachés, San Vicente, 2.

Ismael Laverna, San Vicente.

P. Sacristán Fabregat, Zaragoza, 59.

### Muebles (Fábricas de)

(Véase Ebanisterías).

### Muebles (Venta de)

Vicente Yerves, González Chermá, 21.

Francisco Villarroya, G. Chermá, 29.

Vicente Navarro, Colón, 47.

Antonio Pachés Beltrán, G. Chermá, 4.

### Naviero

Vicente García Petit, Ximenez, 8.

### Obras (Constructores de)

Ramón Bonet, Callejón Obispo, 39.

### Oculistas (Médicos)

D. Francisco Cantó, González Chermá.

» Joaquín Ferré, G. Chermá.

» Ramiro Herrero, Mayor, 2.

» Juan Marín, Fernando Gasset.

### Ordinarios

A Valencia.—Alfredo Roig, Mayor, 70.

Id. Ramón Marzo, Mayor.

Id. Agustín Badenes, Alloza.

Id. Miguel Peñalver, Morería.

(Todos diarios).

A Onda.—Olucha y Castañ.

(Llegan a las 8'30 y salen a las 17).

### Ortopedia

M. Vilar Montesinos, Ruiz Zorrilla, 55.

### Panaderías

Francisco Cervelló Bausá, P. Canalejas, 11

Julio Solsona Cabedo, Mayor, 16.

Joaquín Pastor Rufz, Mayor, 54.

Manuel Castillo Rosales, Mayor, 72.

Viuda de Joaquín Olucha, Mayor, 155.

Vicente Marco, R. Vila, 22.

Felipe Traver Magrasó, Vera, 20.

Vicente Adsuara, Enseñanza, 50.

Francisco Miralles Jover, Enseñanza, 27.

Hermanos Escrig, Cervantes, 11.

Consuelo Esteve Guimerá, 4.

Pedro Viciano Farcha, G. Chermá, 20.

Ramón Fabregat, P. Constitución, 19.

Ricardo Chaler Plá, Pestagua, 16.

Francisco Cervelló Font, San Félix, 15.

Agustín Pardo Tirado, G. Chermá, 171.

Gumbau y Pascual, San Félix, 87.

C. Montesinos Viala, San Roque, 55.

Félix Benedito Selma, San Roque, 101.

José Melé Molí, San Miguel, 27.

G. Beltrán Marri, Santa Bárbara, 46.

María García Chaler, Fortuna, 1.

Lorenzo Gómez, Pí y Margall, 61.

Viuda de Antonio Herrero, Alloza, 99.

Rosa Peris, R. Mijares, 147.

Francisco Cervelló Font, Costa.

E. Beltrán Marrá, R. Magdalena, 27.

Vicente Sales Guillamón, Climent, 50.

Francisco Doménech, Climent,

Vicente Falcó, Travesía Lidón.

Pedro Ros, Amalio Jimeno, 14.

Jaime Sales, P. Clavé, 25.

Tomasa Pitarch, Morería.

Vicente Moncho, Zaragoza.

Ramón Blanch, Zaragoza, 47.

Luis Gascón, Cantarera, 21.

Joaquina Mollá, P. Rey, 5.

José Royo, San Vicente, 85.

Ricardo Tolentino, Bayer, 10.

Teresa Varela, Ruiz Zorrilla, 12.

José Sancho Amiguet, Salmerón.

Bautista Flors Piquer, Salmerón.

María Babiloni, Libertad, 50.

María Caudet Caudet, Libertad, 55.

Joaquín Silvestre, R. Mijares, 82.

Bautista Llopis Mercé, R. Mijares, 125.

Cooperación Obrera, Sol y Ortega, 50.

Juan Olucha, Mayor, 115.

### Papelерías

Plácido Gómez, Pueblo, 5.

Hijo de J. Armengot, G. Chermá, 29.

Emilio Roca, Colón, 90.

Benjamín Ballester, Falcó, 4.

Francisco Soler, Colón, 6.

### Paqueterías y Mercерías

Hijo de Ramón Dols, Colón, 84.

José Pascual Cazador, Colón, 76.

Antonio Gor, Colón, 88.

José Enguita Guillem, Pueblo, 7.

José María Pastor, Colón, 42.

Viuda de Roig, G. Chermá.

José Taus Olucha, G. Chermá, 72.

José Serrano, G. Chermá, 24.



# The Consolidated Assurance COMP. LTD.

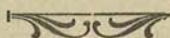

Compañía Inglesa de Seguros sobre la Vida



Inspector regional:

**DON JOSÉ CRUZ**

Santa Irene, 1.-VALENCIA



Delegados en la provincia de Castellón:

**Don José Salvador  
y Don Cayetano Bigné**

Ricardo Lafuente, Pi y Margall, 15.

L. Agramunt Ruiz, Mayor, 2.

Alfredo Monfort, Liberiad, 55.

*Paquetería (Almacén de)*

José Dolz Pérez, Alloza, 71,

*Parafinas*

M. Bellido Rubert, Ruiz Vila, 18.

*Pastelerías y Reposterías*

(Véase Confiterías).

Miguel Amat Escuder, Salmerón.

Francisco Villalba, P. Paz, 15.

*Pastos para el ganado*

Pascual Alonso, Paseo de Morella.

J. Molina Santamaría, P. Morella, 25.

José Ripollés, R. Magdalena, 3.

*Dr. Maximiano Alloza*

MEDICINA GENERAL

Mayor, 102

CASTELLÓN

*Películas (Alquiler y venta de)*

(Véase Cinematógrafos y películas).

*Peluquerías*

(Véase Baños, Cuartos de).

Cristóbal Colón, G. Chermá, 1 y 86.

Vicente García Marín, Gasset, 11.

Jaime Arzo, Ruiz Zorrilla, 4.

Vicente Pascual Ebrí, G. Chermá.

Peluquería Olimpia, G. Chermá, 10.

Joaquín Barberá, Mayor, 8.

*Perfumerías*

Luis Gómez Molinos, Colón, 64.

José Royo Carbó, G. Chermá, 84.

Hijos de Jaime Blanch, Colón, 78.

Juan Martín Busutil, G. Chermá, 61.

José Garzarán, Pueblo, 11.

Ricardo Lafuente, Pi y Margall, 15.

Alonso y Marco, G. Chermá, 45.

*Periódicos*

«Boletín Oficial de la Provincia de Castellón», año XLV. Trisemanal,

«Heraldo de Castellón». Año XXXVI. Diario. Liberal. Director-propietario, don

José Castelló y Tárrega.

«La Juventud Alegre». Semanal. Humorístico. Año XXVIII. Director-propietario, D. Vicente Vayo. (Aparece únicamente el verano).

«La Escuela». Semanal. Año XVIII. Organó de la Asociación Provincial del Magisterio. Directora, D.<sup>a</sup> Carolina Ortega.

«Boletín de la Estadística Municipal». Mensual, Año XII.

«La Provincia Nueva». Diario. Año IX. Conservador. Director, D. Miguel Carlos Armengot Fernández.

«Boletín del Colegio de Farmacéuticos de la Provincia». Mensual. Año IX.

«Boletín del Colegio de Médicos de la Provincia». Mensual. Año IX.

«Boletín de la Sociedad Castellonense de Cultura». Mensual. Año V. Director, D. Luis Revert Corzo.

«El Domingo». (No es periódica su publicación). Año IV. Director, D. José Boix. Organó de la Colonia Educativa.

«Acción Católica Femenina». Boletín mensual de la Obra de Protección de los Intereses Católicos. Federación de Señoras de Castellón. Año IV. Director, D. Federico Fuertes, presbítero.

«La Legión Ciudadana». Semanario de la Unión Patriótica. Año II. Director, don Cayetano Bigné.

*Periódicos (Kioscos de)*

De las Cuatro Esquinas.

> la Plaza de Castelar.

> la Plaza de la Paz.

Nota: Hay venta callejera.

*Peritos Agrónomos*

Luis Segarra, Mayor, 67.

José Marzá, Campoamor, 19.

Jaime Andrés Sanchis, R. Magdalena, 3.

*Persianas*

(Véase Estererías).

*Persianas (Fábrica de)*

Joaquín Chillida, G. Chermá.

*Pianos (Afinadores de)*

Luis Montoliu, San Félix.

Leopoldo Peris, Asensi.

*Pianos (Alquiler de)*

José García, Mayor, 81.

José Mallén, P. Rey, 54.

*Piedra artificial (Fábricas de)*

Juan Guerrero, R. Magdalena, 4.

Severino Dols, M. Brea.

*Pintores decoradores*

Antonio Alba, Cajal, 6.

GRAN HOTEL SUIZO - DE PRIMER ORDEN - CASTELLÓN





# RENAULT

## Automóviles y Camiones

ELEGANCIA

CONFORT

ECONOMÍA

---

Automóviles de 6, 10, 12 y 40 Hp.

Camiones desde 2 a 10 toneladas



Agente para la provincia de Castellón:

### Víctor Ballester Herrero

Rosario, 25.-BURRIANA



Amadeo Tirado Braulio, Canalejas, 4.  
Vicente Braulio, O'Donnell.  
José Pascual Tusón, San Félix.  
José Llopis, Mar, 19.  
Manuel Martí.

*Pirotécnica (Artículos de)*

Vicente Rodrigo Paredes, P. Rey, 41.

*Planchado mecánico*

Federico Gutiérrez, Colón

*Platerías*

Salvador Sánchez, G. Chermá, 54.  
González Hermanos, G. Chermá, 68.  
Rafael Moliner, G. Chermá, 69.  
José Sales González, G. Chermá, 67.

*Portland artificial (Almacenes de)*

«Raf», Enrique Tárrega, P. Tetuán.  
«Sansón», José Gómez, Salmerón, 160.  
«Asland», Vicente Mariño, R. Magdalena.  
«Rezola», A. Blasco, Pi y Margall, 57.

*Posadas*

«San Juan», Pascual Pérez, Colón, 86.  
«San Pascual», Manuel Monfort Sales,  
Amadeo I.  
«La Estrella», Viuda de Ramón Vidal,  
P. Constitución, 20.  
«Molina», Pablo Molina, Ronda Mijares,  
49 al 57.

*Practicantes*

Vicente Mas Fortanet.  
José Pascual Calatayud.  
Francisco Esteve Bernat.  
Vicente Huguet Pachés.  
Cristóbal Montoliu Traver.  
Francisco Bueso Montoliu,  
Juan Barberá Queral.  
Cristóbal Montoliu Mas.  
Juan Segarra Ferrer.  
Juan Ramirez Goda.  
Francisco Llorens Gómez.  
Manuel Bueso Montoliu.  
José Calvo Selma.  
Ramón Lafuente Vilar.  
José Cardona Forner.  
Salvador Garriga Gallarch.  
José R. García Ortiz.  
Ricardo Lafuente Rovira.  
José Aguilar Miralles, Caballeros, 58.

*Procuradores de los Tribunales*

D. José Vicente Bel García, Mayor.  
» Jaime Bellver Martí, Mayor.  
» Vicente Pitarch Reboll, Pi y Margall.  
» José M.<sup>a</sup> Adell Tirado, G. Chermá.  
» Luis Serrano Martí, Mayor.  
» Joaquín Sanjuán Escribano, Mayor.

**FRANCISCO ROCA ADELL**

AGENTE DE ADUANAS COLEGIADO

IMPORTACIÓN  
EXPORTACIÓN  
CABOTAJE  
EMBARQUES

PARA TODOS LOS PUERTOS

---

DESEMBARQUES  
FLETAMIENTOS

& &

Plaza del Mercado, n.º 2  
(Esquina al Paseo de Buenavista)

TELÉFONO 79

GRAO DE CASTELLÓN

*Puntas de Paris (Fábricas de)*

Joaquín Dols Vicent, Colón, 41 y 45.  
*Quincalla (Almacén de)*  
Vicente Moliner, Colón, 55.  
*Radiadores de automóviles (Fáb. de)*  
Vicente Ordóñez, Fola, 26.  
*Relojerías*  
Manuel Peláez Edo, Colón, 29.  
Vicente Folch, P. Paz, 14.  
Federico Miralles, Balaguer, 9.  
Antonio Sáiz, Ruiz Zorrilla.  
Eduardo Parés, G. Chermá, 90.  
*Representantes*  
Adrián Grijalbo, P. Rey, 24.  
Apolinar Tejedor Heller, Alloza, 157.  
Tadeo Mallach Mustieles, Mayor, 92.  
Ramón Godes Llorens, Colón, 56.  
Manuel Escuder Ramón, Colón, 57.  
Juan Sanchis Llorens, Mayor, 77.  
Manuel Adell García, Pérez Galdós, 13.  
Vicente Botella Yrles, Mayor, 62.  
José Babiloni Soriano, P. Sixto Cámara, 12.  
Victorino Villagrasa, Alloza, 117.  
Juan Doménech Navarro, Alloza, 25.

**GRAN HOTEL SUIZO.-De primer orden.-Castellón**



Almacén de Vinos

**JUAN SOLÉ GRAU**

COSECHERO EXPORTADOR DE VINOS

ESPECIALIDAD EN  
VINOS BLANCOS  
DEL CAMPO  
DE TARRAGONA

CASA CENTRAL  
**CONSTANTÍ (Tarragona)**

SUCURSAL EN CASTELLÓN

ALMACÉN

Calle República Argentina, 1

VENTA AL DETALL

CALLE DEL PUEBLO, NÚM. 10

José Masip Quer, Asensi, 18.  
Francisco Doménech, Ximénez, 11.  
José Badía, P. Rey, 50.  
Joaquín Tirado, G. Chermá, 158.  
Miguel Adrover, Alloza, 25.  
Francisco Marcelo, Mayor, 122.  
José Llorens, San Vicente, 41.  
Pedro Rafols, P. Rey, 8.  
Nazario Sancho, Paseo Obelisco, 1, 1.º  
T. Salvador Salazar, P. Rey, 21.  
T. Salvador Alberó, Alloza, 99, 2.º.  
Agustín Torres, P. Rey, 7.  
Vicente Nos, Mayor, 17.  
Vicente Pachés, Gobernador, 6.  
Enrique Ramos, Temprado, 17.  
Joaquín Galofre, Núñez de Arce, 5.  
Juan Braulio, Vera, 7.  
Eduardo Antonino, Paseo Lidón, 8.  
Federico Gutierrez, Colón, 40.  
Jaime Altava, P. Sixto Cámara, 36.  
Vicente Ulsó, Pi y Margall, 38.  
Joaquín Beltrán, Zaragoza, 51.  
Eduardo Climent, Sol y Ortega, 5.  
Miguel Font, Pi y Margall, 104.  
Ramón Benages, Temprado, 25, 1.º,

Vicente Llldemolins, Viciano, 25.  
Vicente Adsuara, Salmerón, 110.  
Antonio Alloza, Caballeros, 35.  
José Segarra, Viciano, 17.  
Lorenzo Ferrer, Alloza, 125.  
José Bernad, Alloza, 95.  
Vicente Bernad, Alloza, 20.  
Jaime Andrés, Ronda Magdalena, 3.  
Francisco Viciano, Vera, 8.  
Manuel Castell, Poeta Guimerá, 4.  
Francisco Tomás, Mar, 7, 2.º.  
José Vaquer, Zaragoza, 16.  
Antonio Robres, Cataluña, 23.  
Agustín Vilanova, Cataluña,  
Antonio Morelló, Mayor,  
Eduardo Rosell, Enseñanza, 59.  
Tomás Badenes, Pi y Margall, 79.  
Antonio Sebastián, P. Independencia.  
Tomás Sebastián, G. Chermá.  
Francisco Urós, Mar, 9.  
Vicente Prades, Pi y Margall, 202.  
Antonio Gimeno, Rufz Zorrilla.  
Manuel Ortíz, Gobernador, 90.  
Antonio Viciano, Alloza, 27.  
Vicente Socarrades, P. Rey, 87.  
Enrique Marco, Gobernador, 25.  
Miguel Fuertes, Enseñanza, 20.  
Juan Estrades, G. Chermá, 156.  
Manuel Casanova, Caballeros, 40.  
Joaquín Comín, P. Rey, 56.  
Emilio Gómez, Vera, 19.  
Francisco Benedito, Salmerón, 44.  
Luis Prades, Alloza, 39.  
Ricardo Rosell, P. Tetuán, 20.  
Manuel Font, P. Rey, 69.  
Francisco Vilar, Zaragoza, 25.  
Luis Ginés, Cazadores, 55, 2.º.  
Javier Vicent, P. Rey, 5.  
Ernesto Calduch, Alloza, 70.  
Eusebio Lorenzo, Isabel Ferrer.  
Carlos Godes.  
Eliseo Adell, Pi y Margall.  
José Pascual Masip, Falcó, 8, 2.º.  
Jaime Bellver, Colón, 42.  
Saturnino Salgado, Ruiz Zorrilla, 35.  
Juan Viló, Peral, 7.  
Juan Avinent, Mayor, 12.  
Manuel Ortíz, Cervantes, 5.  
Avelino Bayot, Temprado, 10.  
*Sacos (Párica de)*  
J. Simón y Compañía, P. Ribalta.  
*Sal (Almacenes de)*  
Enrique Tárrega Dolz, Colón, 92.  
Manuel Gimeno Segarra, Colón 71.



Loras

Castellón

**Sastre**

Grandes novedades en pañería fina

Plaza de Castelar, núm. 2  
(Edificio del Banco de Castellón)

Castellón de la Plana

*Salazones (Almacenes de)*

Enrique Tárrega Dolz, Colón 92.  
Fernando Vivas, P. Tetuán, 10 y 11.  
M. Gimeno Segarra, Colón, 71.  
Angel Garcerán, Zaragoza, 17.  
José Frigolet Soldevila, Colón, 38.  
Carlos Font de Mora, Zaragoza, 17.

*Salazones (Venta de)*

M. Cantavella Cubedo, G. Chermá, 66.  
Fernando Vivas, P. Constitución, 2.  
Emilio Navarro, Callejón Cárcel, 5.  
Enriqueta Ramos, Callejón Cárcel, 1.

*Salvados (Almacenes de)*

J. Molina Santamaría, P. Morella, 25.  
Pascual Alonso, Paseo Morella

*Sandalias de Goma (Fáb. de)*

Salvador Sanz, Zaragoza, 10.

*Sastrerías*

Antonio Soliva, Colón, 11.  
Jaime Archilés, Mayor, 7.  
Federico Alicart, Mayor, 45.  
José Torres, P. Rey, 46.  
José Corbella, P. Rey, 2.  
Miguel Ferrer, Pí y Margall, 36.  
Bartolomé Marzá, Amalio Jimeno, 29.

Vicente Loras, P. Castelar, 2.  
Emilio Llansola, Mayor, 24.  
Juan Mariño O'Donnell.  
José Ramos, Cervantes, 20.  
Tomás Tirado, Colón, 30.  
Viuda de Francisco Marfí, G. Chermá 15.  
Leónidas Presentación, P. Rey, 70.  
Joaquín Vilar Brea, Mayor, 26.  
Vicente Valverde, P. Clavé.  
Sastrería Sport, P. Rey, 73.  
José Ferrer, Ruíz Zorrilla, 33.  
Ramón Guiñón, Isabel Ferrer, 22.  
Juan Prades, Alloza, 33, 1.º

*Seguros (Agentes de)*

(Iniciales: I., Incendios; M., Marítimos; A., Accidentes; V., Vida. E., Enfermedad; T., Transportes.)

I. M. A., Fco. Balaguer, Mayor, 1 y 3.  
I. M. A. V., Vicente Príncipe.  
I. M. A., Salvador Mayor, Pí y Margall.  
I. M. A., Andrés Carrión, R. Mijares.  
I. M. A., Agustín Torres, P. Rey.  
I. M. A., Vicente Vilar, Viciano, 31 y 33.  
I. M. A., Angel Fernández.  
I. M. A., Juan Viló, Peral, 22.

GRAN HOTEL SUIZO.--DE PRIMER ORDEN.--CASTELLON



I. M. A., Vicente Pitarch, Pi y Margall.  
 I. M. A. V., Juan B. Valls, Viciano, 1.  
 I. M. A., Sebastián Esparducer.  
 I. M. A. E., Manuel Gimeno.  
 I. M. A. V., José Pascual Masip, Falcó, 8.  
 A. Ramón Castiell, G. Chermá, 137.  
 I. A. T., F. Urós Chust, Mar, 9.

*Serrerías mecánicas para madera*

Enrique Gimeno Tomás.  
 Félix Guinot, Doctor Clará.  
 Pascual Albella, Serrería.  
 Manuel Monferrer, R. Mijares.  
 José Galmés Salás, R. Argentina.  
 Vicente Amat Alás, Ramos, 3 y 5.  
 Tomás Viciano, Luis Vives.  
 Carmen Bernat, P. Morella.  
 Tomás Balaguer García, Mendizábal, 38.  
 Vicente Mateu, Donat.  
 Funeraria Económica, Galdós, 25.  
 Viuda de Salvador Aledón, Dr. Clará.  
 Manuel Bernad, Cementerio.  
 Bautista Ferrer y C.ª, P. Morella.  
 Rafael Beltrán Centelles.  
 Joaquín Lavall, Estación, 18.

*Sillas (Fábricas de)*

Jesús Orts, San Félix, 13.  
 Emilio Salazar, San Vicente, 18.  
 Francisco Cots, Alloza, 149.

*Sodas refrescantes (Fábricas de)*

Benjamín Ballester, Fola.  
 Vicente Provinciale, Pí y Margall, 9.

*Sombrererías*

José Ramón, G. Chermá.  
 Guillermo Vives, G. Chermá, 28.

FÁBRICA DE SOMMIERS  
 Y CAMAS COMBINADAS

**Joaquín Farnós Salás**

SAN VICENTE, 57

**CASTELLÓN**

*Sommiers (Fábricas de)*

Federico Amat Masip, San Vicente, 17.  
 Isidoro Gargallo, San Vicente.  
 Joaquín Farnós, San Vicente, 57.

*Tabernas*

Miguel Ramón Torres, P. Clavé, 33.  
 Francisco Amat Forcada, C. Valencia, 20  
 Tomás Soler Segarra, Bayer, 10.  
 Cirilo Montesinos Viala, San Roque, 53.  
 Antonio Agosti Forcada, Viciano, 46.  
 José Alicart Pitarch, Carretera Morella, 6  
 Pedro Ros Cervelló, A. Jimeno, 14.  
 Vicente Peña Fabregat, Estación Norte.  
 Francisco Diago Gimeno, Vilarroig, 12.  
 Bautista Martí Pachés, C. Lucena, 85.  
 Abdón Martí Pruñonosa, Libertad, 59.  
 Félix Meliá Tomás, R. Mijares, 170.  
 Pedro Roig Pitarch, P. Tetuán, 24.  
 José Martí Pachés, C. Lucena, 81.  
 Joaquín Garcés Martí, P. Constitución.  
 Vicente Cazador Mercé, Alloza, 19.  
 T. Monferrer Marín, Gobernador, 62.  
 José Ortiz Cabrera, Gobernador.  
 María Capdevila, Santa Bárbara, 3.  
 Viuda de S. Broch, R. Magdalena, 67.  
 José Martí Pachés, Alcora, 81.  
 Ramón Usó Sanz, P. Mallorca.  
 José Soler Rovira, San Félix, 33.  
 Miguel Vidal Tormo, A. Jimeno, 7.  
 Juan Jesús Boters, Climent, 45.  
 Vicente Nos Peris, San Miguel, 19.  
 Pilar Llorens Cervera, Zaragoza, 30.  
 Manuel Sales Moliner, Colón, 69.  
 José Bou, Colón, 77.  
 Vicente Agustí Forcada, Pescadores, 13.  
 José Palanques Catalá, Salmerón, 152.  
 Francisco Tomás Vilallave, Zaragoza, 33

*Talleres mecánicos*

Viuda de José de Lila, Ximénez 10.  
 José Alagarda, Gimnasio.  
 José Muñoz, Dr. Clará.  
 Francisco Soriano, C.ª Valencia.

*Tejerías*

José Vilarroig López, C. Valencia, 52.  
 Tiburcio Martín Pich, C. Valencia.  
 Pascual Peris Miguel, C. Valencia.  
 Fco. Palacios Granel, Cpo. Instrucción.  
 Manuel Balaguer Ramos, Cam.º Cremo.

*Tejidos (Almacén de)*

Miguel Peña, Colón, 33 y G. Chermá, 88.  
 Juan Martín Busutil, G. Chermá, 61.  
 Constantino Peña, P. Rey, 4.

*Tejidos (Fábricas de)*

Joaquín Rambla, Ronda de la Magdalena.  
 Joaquín Agustí, Camino del Mar.  
 Francisco Fabregat, R. Magdalena.

*Tejidos (Venta de)*

Antonio Ripollés, Plaza de Castelar.

**GRAN HOTEL SUIZO.-De primer orden.-Castellón**



# PENSION CARDONA

SITUADA EN EL CENTRO DE LA POBLACIÓN

TRATO FAMILIAR □ CASA DE CONFIANZA □ PENSIONES Y CUBIERTOS ECONÓMICOS

Comida sana y abundante :: Habitaciones ventiladas

Calle de González Chermá, 93 : CASTELLÓN DE LA PLANA

Almer y Baeza, G. Chermá, 5.  
 Nebot y Gómez, G. Chermá, 11.  
 Rubio, Artero y García, G. Chermá, 15.  
 José Guaita, G. Chermá, 50.  
 Folch y C. Badenes, G. Chermá, 52.  
 Alonso y Marco, G. Chermá, 45 y 47.  
 Comín, Monreal y Navarro, G. Chermá, 55.  
 Juan Martín Busutil, G. Chermá, 61.  
 Manuel Rodríguez Dols, G. Chermá, 65.  
 Miguel Peña, G. Chermá, 88.  
 Pedro Rodríguez Braulio, Cuatro Esquiñas  
 José Forés, G. Chermá, 65.  
 Pastor y Ferrer, Colón, 52.  
 Blay y Pérez, Colón, 42.  
 Domingo Peñarocha, Colón.  
 Antonio Fabregat, Colón, 10.  
 Eusebio Marifnez, P. del Rey.  
 Juan Tárrega, Carbó, 12.

*Timbrados de papel seda*

Juan Peris, R. Mijares.  
 Agustín Rallo, Carretera de Lucena.  
 Rafael Herrero, Camino del Mar.

*Tintes (Fábrica de)*

Joaquín Agustí, Camino del Mar.  
 Manuel del Río, Ballester, 4.  
 Castellón Industrial, S. A., P. Wilson, 12.

*Tintorerías*

José María Soto, Mayor, 111.  
 Viuda de Francisco Bou, Mayor.  
 Jaime Gil Capdevila, Calle B.  
 Federico Gutiérrez, Colón, 40.

*Tocinerías*

Manuel Piñón, P. Constitución.  
 Ramón Ripoll Caudet.  
 Viuda de Manuel García.  
 Viuda de Pedro Padilla.  
 Remigio Adsuara.  
 Dolores Broch.  
 Viuda de José Viciano.

Joaquín Bрева.  
 Antonio Gimeno.  
 José Cubedo.  
 Mariana Ballester.  
 Federico Mateu.  
 Francisca Mir.  
 María Gómez.  
 Nicolás Fuster, Calle de Ruiz Vila.  
 Miguel Llorens.  
 Antolín Dominguez.  
 Viuda de José Guinot  
 Juan Gregori.

*Toquillas (Fábricas de)*

Cardona y Colomer, Mar.  
 F. Cazador Gimeno, Paseo Obelisco.  
 Almela y Corfés, Falcó.  
 Castellón Industrial, S. A., Herrero, 17.  
 Vicente Muñoz Carpi, Mar, 30.  
 L. Gimeno Michavila, Dr. Clará, 16.

*Torneros*

Vicente Traver, Alloza, 65.  
 Raimundo Traver, Mayor, 134.

*Transportes*

José Sanchis Prats, Alloza, 69.  
 Juan Celades, Zaragoza.  
 José Alcarria, San Vicente.  
 Manuel Viciano, Alloza.  
 José Sanchis Chaler, San Félix.  
 Luis Pérez, Alloza.  
 José Vidal, Paseo del Obelisco, 8.  
 Viuda de Manuel Saborit, Estación.  
 J. Molina Santamaría, P. Morella, 25.  
 Bautista Salvador, P. Obelisco, 15.

*Trapos (Almacén de)*

Severino Boluda, P. Morella.  
 Francisco Arriete, P. Morella.  
 Blas Montoya, Travesía de Morella.  
*Tratantes en caballerías*  
 Armelles y Giménez, Poeta Guimerá, 8.

GRAN HOTEL SUIZO.--DE PRIMER ORDEN.--CASTELLON



**José Aguilar Barbería**

SERVICIO ESMERADO

Caballeros, 38

CASTELLÓN

Joaquín Fabregat, Tetuán;  
Juan Díaz Escudero, Falcó.  
José Escudero, San Vicente.

*Ultramarinos*

Fco. Arcusa Igual, P. Constitución, 31.  
Sancho Hermanos, P. Constitución, 36.  
David Pallarés Oliver, Colón, 62.  
Miguel Llorens Sol, Pi y Margall, 102.  
Luis Rebullida Pastor, P. Paz, 11.  
Joaquín Villalba Muñoz, G. Chermá, 30.  
Pedro Girona Górriz, Mayor, 63.  
Pascual Agramunt Alba, Pi y Margall, 21.  
Eliseo Ripollés Bellmunt, Colón.  
Primitivo Monfort, Colón, 46.  
Daniel Cual, G. Chermá, 66.  
Miguel Vicent Castellet, Ruiz Zorrilla, 30.

*Veterinarios*

D. Manuel González Badía, P. Rey, 4.  
» José Moreno Martín, Balaguer, 5.  
» José Ferrer Viciano, Pi Margall, 7.  
» Santiago Vilache Clavel, P. Tetuán.  
» Rodrigo Beltrán García, San Félix, 62.

*Vinos (Almacenes de)*

José Uxó Sanz, San Vicente, 21.  
Amadeo Asensi Queral, C. Lucena, 69.  
S. Pastor Berenguer, Pi y Margall, 21.  
Felipe Forner Parra, San Vicente, 76.  
Ricardo García Justo, O'Donell, 5.  
José Capdevila Doménech, Mallorca, 5.  
Miguel Safont Renau, P. Rey, 16.  
Juan Solé Grau, R. Argentina y Pueblo.  
Enrique Forner, Ruiz Vila, 46.  
José Castellano, T. Morella, 8.

*Zapaterías*

Ricardo Monreal, G. Chermá, 38.  
Jaime González, G. Chermá, 68.  
Pedro Salvia, G. Chermá, 4.  
Francisco Puig Vallés, Colón, 51.  
Salvador Doménech, Colón, 48.  
Tomás Viciano, Colón, 5.  
T. Albiol, G. Chermá, 82.  
Vicente Verchili, G. Chermá, 39.  
Jaime Sanchis, G. Chermá, 76.  
Eduardo Aragón, Colón, 32.  
José Bárcena, G. Chermá, 12.  
Antonio Delago, Enseñanza, 3.  
Prince Quality, Colón.



El Auto de seis cilin-  
dros más económico,  
elegante y robusto  
que se conoce.

Gasta ONCE LITROS  
por cien kilómetros.

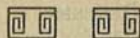

Representante exclusivo para  
toda la provincia de Castellón

**D. Luis Oliveros Gassó**

GONZÁLEZ CHERMÁ, 52

**CASTELLÓN**



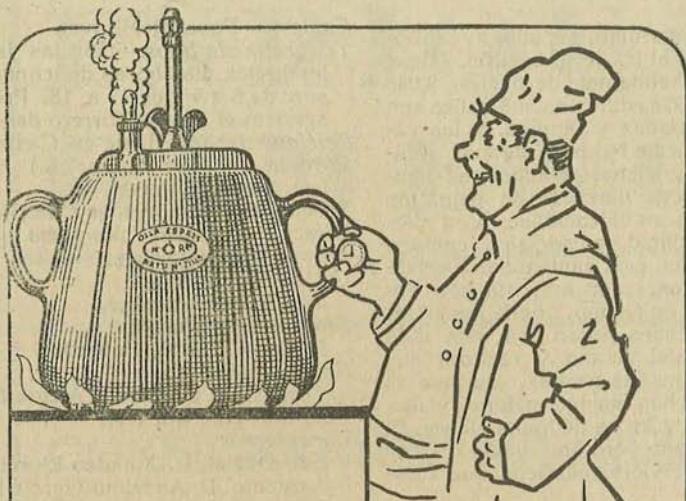

**Esta** es la  
famosa  
"OLLA EXPRES,  
que hace  
un cocido  
o guisado  
en menos  
de 15  
minutos



De venta en las principales Ferreterías  
de Castellón y su provincia



# Grao de Castellón

**P**OBLADO marítimo, situado a 4 kilómetros al E. de Castellón. Tiene 2.146 habitantes de hecho, 2.043 de derecho y 278 edificios. Sus calles son anchas, despejadas y limpias, y las casas, generalmente bajas, y algunas frente al mar, muy buenas, contándose también unas pocas barracas de paja, las clásicas barracas valencianas. A su alrededor hay multitud de *marjales*, campos de tierras bajas, casi pantanosas y cruzadas de acequias, en su mayoría con pequeñas casas de campo, donde los obreros castellonenses pasan los más días que pueden en el verano y realizan sus *borrascas*, comidas-paellas, durante el año. Se cosechan buenos melones y mejores sandías y frutas de todas clases. El clima es benigno pero algo insano. Tiene los mismos servicios públicos que Castellón.

**FIESTAS.**—En San Pedro, varios días.

**PUNTOS PINTORESCOS.**—Hacia el Norte del poblado hay, junto al mar, una espléndida pinada. También es interesantísimo el «Cuadro», extensísima parte del terreno pantanoso, en el que se crían multitud de aves de caza y en cuyos márgenes hay buenos cotos de arroz.

**PUERTO Y PLAYA.**—El puerto está en construcción, pero muy adelantado ya, y entran vapores de bastante calado. Concedida la autorización para emitir un empréstito de cinco millones de pesetas, en breve quedarán terminados los dos brazos de defensa e inmediatamente se procederá a habilitar donde atracar las grandes embarcaciones. Las playas de Levante y Poniente se habilitan en verano para tomar los baños.

**VIAJE.**—Está unido a Castellón por una carretera, completamente recta, en cuya derecha (hacia el Grao) está la línea del tranvía, y a izquierda, un andén-paseo. Todo el trayecto está sombreado por copulentos árboles.

**Alcalde pedáneo.**—Francisco Cumba.

**Capellán.**—Cristóbal Gómez.

**Escuelas nacionales unitarias**

Maestra, D.<sup>a</sup> María Blasco Escrich.

Maestro, D. José Barberán.

**Cartero.**—Pascual Miravet.

**Telegrafía sin hilos.**—Con las Islas Columbretes. Las horas de comunicación son: de 8 a 9 y de 17 a 18. Presta este servicio el mismo Torrero del Faro.

**Teléfono urbano,** (Lista en Castellón.)

**Tranvía.**—(Véase Itinerarios.)

Jefe, Santiago Pérez.

**Servicios de Vapores,** en Castellón

**Director de Sanidad Marítima**

D. Antonio Gimenez.

**Celador del Puerto,**

José Acosta Ramírez.

**Prácticos del Puerto,**

D. Emilio Damiá Gabarda.

**Servicio del Faro**

Torrero, D. Francisco Alegre Fabregat.

**Puesto de Guardia civil**

**Carabineros**

Sub-Oficial, D. Amadeo Llorens Calpe.

Sargento, D. Anselmo García Borulla.

Cabo, Matías Ferrer Nomdedéu.

20 individuos.

**Cuerpo Consular,** en Castellón.

## BALNEARIOS

«La Estrella», de Antonio Martínez, Playa del Serrallo. Para caballeros; con ducha.

«Caric», de Tomás Torrent Mas. Playa del Pinar. Para caballeros.

De José Oríñ. Playa del Pinar. Para señoras.

De Emilio. Playa del Pinar. Para señoras.

De José Monserrat. Playa del Serrallo. Para señoras.

**Casitas de alquiler**

Manuel Vidal.

Joaquín Arrufat Compañ.

Vicente Fabregat.

Además se establecen cerca de doscientas casitas mas, particulares, en la Playa del Serrallo, resultando en extremo animada.

También se establecen varios merenderos en donde se sirven comida de todas clases.

Igualmente, en la Playa del Pinar, se levantan casitas particulares, aunque no en gran número, y tiendas portátiles de comestibles calientes y fríos, y refrescos.

# ENRIQUE GIMENO

CONSIGNATARIO DE BUQUES

EXPORTADOR  
DE FRUTAS



CASTELLÓN



La temporada de baños dura desde el 15 de Junio al 15 de Septiembre.  
Durante ese tiempo hay servicio municipal de auxilio de náufragos.

**Sociedades.**

«La Marítima Terrestre». 1.898 obreros. Profesional.

*Posito Pescador*, con Escuela profesional de pesca.

## COMERCIO, INDUSTRIA Y PROFESIONES

**Abacerías.**—Tadeo Martí.

Vicente Ortíz Galf.

Joaquín Sabater Ventura.

Bautista Forés Iñiguez.

**Agentes de Aduanas**

Sucesor de Sebastián Roca.

Vicente Ferrer Pol, Buenavista, 35.

Francisco Roca Adell.

**Astillero.**—José Prats y Compañía.

**Barberías.**—Lorenzo Cumba Badenes.

Agustín Cumba Badenes.

Juan Sábado.

**Barcas de cabotaje.**—Francisco Mallach.

Luis Bellés y Compañía.

Joaquín Agustí (Castellón).

Vicente García Petit (Castellón).

Anita Martínez.

**Cafés.**—De la Marina, Pascual Gil.

Del Puerto, Nicolás Galmés.

La Libertad, Antonio Beltrán.

Café-Bar Miramar, Antonio Chulio.

**Carnicerías.**—Quiteria Uxó.

Francisca Mir.

Josefa Campos.

Tomás Vallés.

Vicente Garcés.

**Carpintero.**—Manuel Rubert Aparici.

**Comestibles.**—José Urbano.

Emilio Ruiz.

Vicente Gas, Canalejas, 59.

**Consignatarios de buques.**—Castellón.

**Cordelerías.**—Agustín Peris.

**Droguerías.**—Vicente Calatayud.

**Efectos navales.**—Manuel Roca.

**Estando.**—Filomena Rosell.

**Fonda.**—Tomás Torrent Mas.

**Hospedería.**—José Francisco Soler.

**Hielo (Venta de)**—José Das Berenguer.

Bautista Torrent Gil.

**Hojalaterías.**—José Vélez.

Jaime Marro.

**Lecherías.**—Miguel Andreu Bou.

José Gual Solsona.

Nadal Chulio.

Teresa Bellmunt.

José Francisco Soler.

**Médico.**—D. Pedro del Pino.

**Panaderías.**—Baltasar Urrea.

«La Marítima Terrestre».

José Miralles.

**Parejas veleras del «Bou»**

Jaime Gallém Trilles.

Francisco Beltrán y Compañía.

José Valverde y Compañía.

Bautista Ruiz Miró.

Miguel Guillén y Compañía.

Vicente Mallach.

Teresa Pachés.

Vicente Guillén Galmés y Compañía.

José Senent.

Vicenta Valverde.

Daniel Dols.

Encarnación Martí y Compañía.

**Practicante.**—Agustín Cumba Badenes.

**Tabernas.**—(Véase Abacerías).

Pascual Estrada Tarral.

Agustín Marín.

José Francisco Soler.

**Tonelero.**—José Zaragoza.

**Ultramarinos.**—Manuel Roca Roca.

## ISLAS COLUMBRETES

Archipiélago, a 36 millas de la playa de Castellón, en la latitud N. 39° 55' 58" y longitud E. 7° 1' 49" del Meridiano de Cádiz: consta de una cordillera semicircular, denominada Monte Colobrar, que constituye un soberbio puerto natural, llamado Tufiño, y varios islotes y bajos, en comunicación submarina todos. Tiene un magnífico faro y solo está habitada la isla mayor por los toreros del servicio, que son abastecidos por el puerto de Vinaroz.

*Telegrafía sin hilos.*—(Véase Grao.)

*Toreros de faro.*—(Véase página 107).

---

**No encargue sus impresos sin consultar con la casa BARBERÁ**

Calle de Asensi, núm. 4.—IMPRENTA.—Castellón

# Materiales para Construcción

---

## Cemento-Portland-Artificial

---

# REZOLA



BLOQUES DE CEMENTO DE TODAS DIMENSIONES  
CAL HIDRÁULICA Y CEMENTOS NATURALES

**DUREX** MATERIAL PARA TECHADOS

ALMACENES:

Dr. Clará (Antes Alcora) 15 y Ballester, 29

DEPOSITARIO:

**Antonio Blasco**

PÍ Y MARGALL, 57

CASTELLÓN DE LA PLANA



# ¡AGRICULTORES!

Si deseáis plantar vuestros campos no dejéis de visitar el **Huerto de MOLINA** que os pone a la venta Naranjos de las mejores y de las siguientes clases: Oval fino, Viciado, Blanca, Roja comuna, Manderinero y Limones

OLIVOS de las siguientes clases:

Manzanilla o sea Villalonga, Changlot verdadero, Blanqueta, Farfarenca, Jeronesa, Borriol, Rofina y Regues.  
Algarrobos, Almendros, Vides americanas directamente para el Moscatel.  
Cipreces, Nogales y Arboles frutales

**Huerto de MOLINA**  **Salida de San Francisco**

**CASTELLÓN**

Compra y venta de sacos usados

**ALMACENES DE TEJIDOS**

**Miguel Peña**

G. Chermá, 88 : Colón, 33 : Mercadillo, 4

LOS MÁS IMPORTANTES  
DE LA PROVINCIA

CASTELLÓN DE LA PLANA

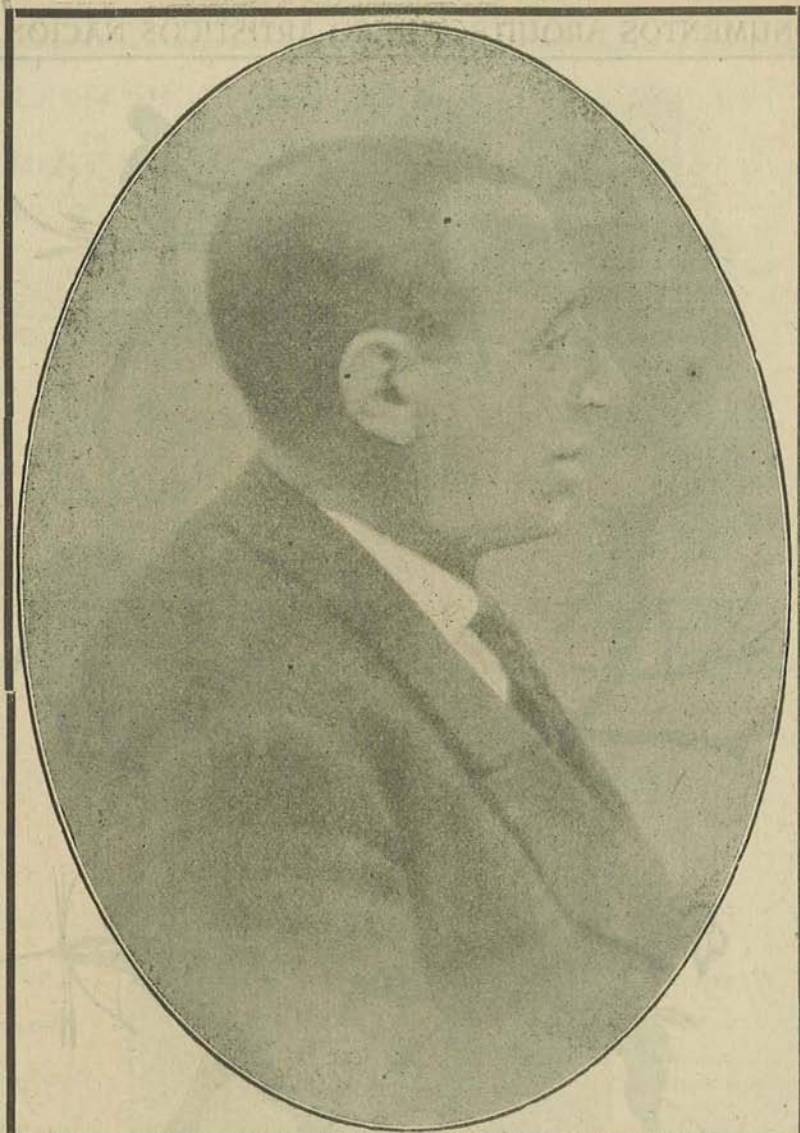

**D. Benjamín Ballester Soler.**—Nació el 25 de Julio de 1866, habiendo estudiado la carrera de Maestro, que ejerció en esta capital; fué fundador de la Asociación Provincial del Magisterio, y Tesorero y Secretario de la Nacional. Su amor a la cultura le indujo a editar por su cuenta «El Libro de la Escuela» y a montar un magnífico establecimiento de Librería que es, por lo bien surtido, de los mejores de España y honra de Castellón. Falleció el 10 de Enero de 1924, y el Magisterio le dedicó un número extraordinario—el 761, de 25 de Enero—de su órgano en la Prensa.



## MONUMENTOS ARQUITECTÓNICO-ARTÍSTICOS NACIONALES

Cuevas del Civil



Cueva de los Caballos

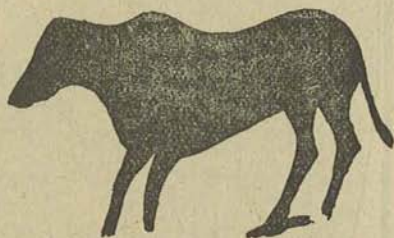

Cueva Saltadora



Por R. O. del 25 de Abril de 1924 (Gaceta del 7 de Mayo), han sido declarados Monumentos Arquitectónico-Artísticos Nacionales, las Estaciones Prehistóricas de esta provincia, siguientes, de cuyas pinturas rupestres ofrecemos estas muestras:

Las dos cuevas de Morella la Vella, término de Morella.

«Cueva del Sevil», del Barranco de Valltorta, término de Tírig.

Cueva de los Caballos, del Barranco de Valltorta, término de Albocácer.

Cueva de la Saltadora, del Barranco de Valltorta, término de Cuevas de Vinromá.

**TALLER DE MAQUINARIA**  
**Viuda de José de Lila**

Ximénez, 10

**CASTELLÓN**

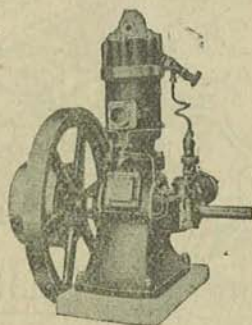
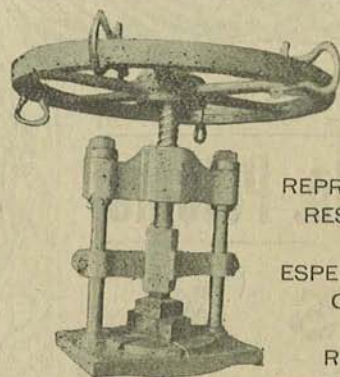

REPRESENTACIÓN DE TODA CLASE DE MOTORES A GAS, GASOLINA Y ACEITES BRUTOS.

■■■■ ■■■■  
 ESPECIALIDAD EN MATERIAL PARA LA FABRICACIÓN DE AZULEJOS Y SUS SIMILARES

▼▼▼ ▼▼▼  
 REPARACIÓN DE MOTORES, BOMBAS DE RIEGO, MÁQUINAS DE VAPOR, ECT.

**Taller de Construcción y Reparación de Carrocías para Automóviles y Carruajes**

PREMIADO  
 CON  
 DIPLOMA  
 DE MÉRITO  
 EN LA  
 EXPOSICIÓN

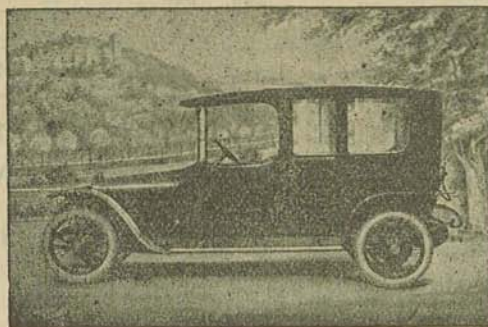

DE  
 ARTES  
 E  
 INDUSTRIAS  
 DE  
 CASTELLÓN

**Emilio Prades Blasco**

Salmerón, 1, duplicado  
 CASTELLÓN DE LA PLANA





CLÍNICA OPERATORIA

Dr. D. Juan Bta. Palomo

**RAYOS X**

ESPACIOSAS HABITACIONES EN PERFECTAS  
CONDICIONES HIGIÉNICAS PARA EL INTERNADO  
DE LOS ENFERMOS OPERADOS, HASTA SU  
COMPLETO RESTABLECIMIENTO

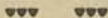

ASISTENCIA Y VIGILANCIA A CARGO DE LAS  
HERMANAS DE SAN JOSÉ, RESIDENTES EN  
LA MISMA CLÍNICA, AUTORIZÁNDOSE A LAS  
FAMILIAS PARA ATENDER A SUS ENFERMOS

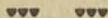

EDIFICIO CONSTRUÍDO EXPRESAMENTE EN EL  
PUNTO MÁS HIGIÉNICO DE LA POBLACIÓN

CALLE DE CATALUÑA, 1  
PLAZA INDEPENDENCIA

**CASTELLON**

(Frente al Paseo de Ribalta)



JUAN ANTONIO ADELL ALBELLA

Plaza Paz, 1.-Castellón

Corredor Colegiado de Comercio

Intervengo:  
Descuentos, Valores, Cupones

SALONES DE PELUQUERIA

CUARTO DE BAÑO  
SECADOR ELÉCTRICO  
PARA EL CABELLO  
PELUCAS DE TODAS  
CLASES Y ÉPOCAS  
SILLONES AMERICANOS

CRISTOBAL COLÓN

González Chermá, 1 y 86

(FRENTE AL CASINO ANTIGUO)



**CORONACIÓN**  
DE  
**Nuestra Señora de Lidón**  
**Patrona de Castellón**

VERIFICADA SOLEMNEMENTE  
el día 4 de Mayo de 1924

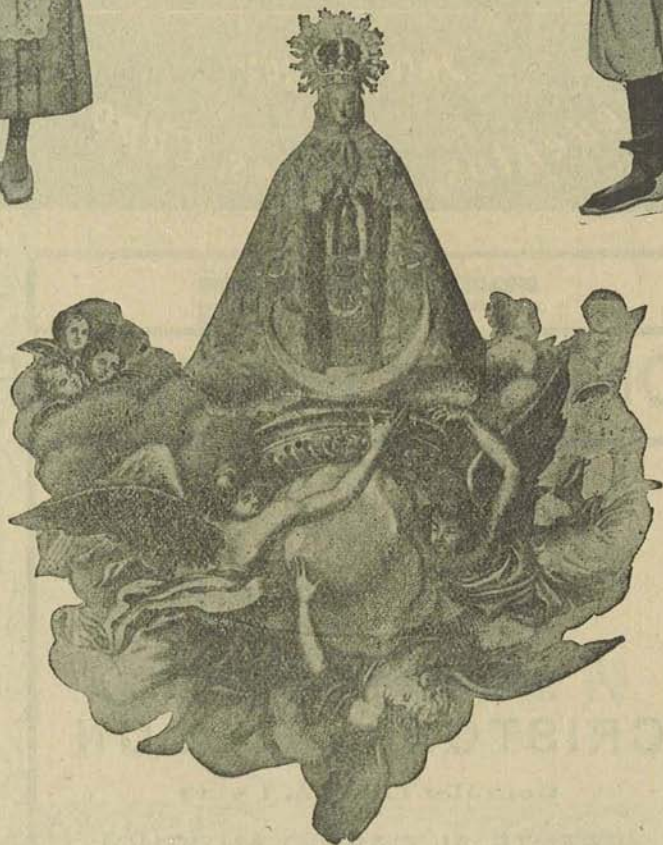



# ALMACENES BUSUTIL

(Nombre registrado)

== CASA FUNDADA EN 1897 ==

■ ■ ■

LA QUE VENDE MÁS BARATO  
Y CUENTA CON MAYORES EXISTENCIAS

■ ■ ■

Sección de Tejidos

Sección de Paquetería y Mercería

Sección de Perfumería y

Jabones de Tocador

■ ■ ■

Ventas al por Mayor y al Detall

■ ■ ■

Casa en Barcelona

Gran Vía Layetana, 27

■ ■ ■

CASTELLÓN DE LA PLANA



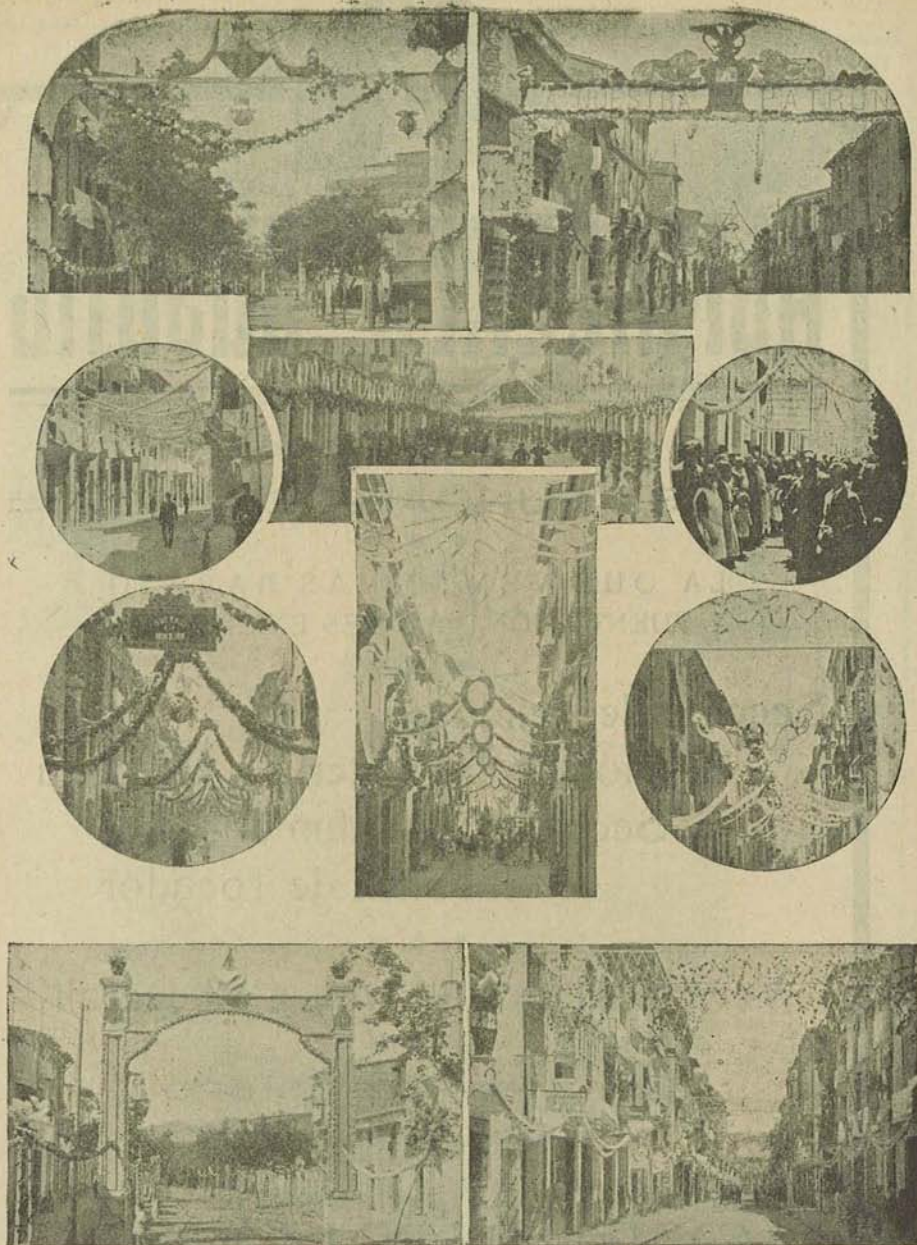

LA POBLACIÓN ENGANADA

# SAN MATEO

## Sanatorio Médico Quirúrgico

dirigido por el Médico y Cirujano

# Doctor GERMÁN PUENTE

del Hospital Clínico de Barcelona

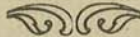

En esta localidad cuyas condiciones climatológicas son tan insuperables, se ha fundado este SANATORIO donde se viene realizando todo género de intervenciones de alta Cirugía, por los métodos mejores y más modernos.

El éxito alcanzado por esta Clínica durante los tres años que lleva de su fundación, son su mejor testimonio y propaganda.

EXISTE UN SERVICIO ESPECIAL  
SERVIDO POR ENFERMERAS

Habitaciones particulares y sala general

Su Director, el Dr. Puente, da consultas semanalmente en

**Castellón (Hotel Suizo)**

(martes y sábado) de 11 a 1 y de 3 a 5



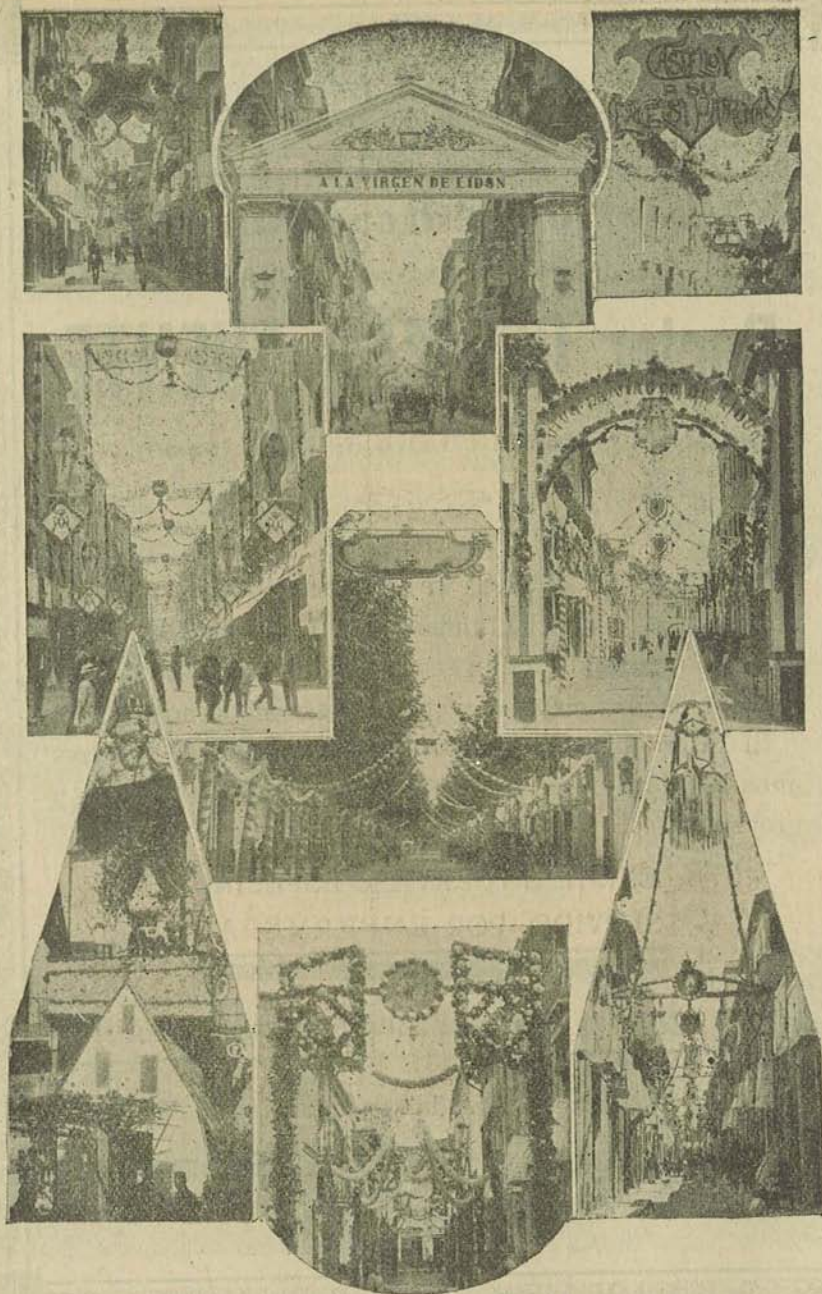

ADORNO DE LAS CALLES DE LA CIUDAD

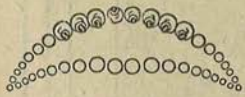
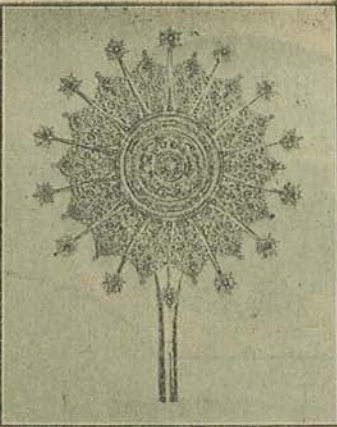

CORONA  
DIADEMA  
Y MANTO  
DE LA VIRGEN

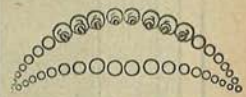
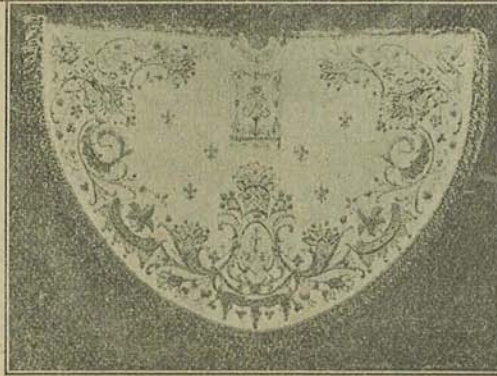
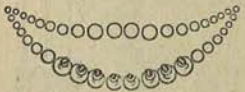

AUTORIDADES  
Y ANCIANOS  
EN LA FIESTA  
DE LA VEJEZ  
♥♥♥ ♥♥♥  
PROCESIÓN GENERAL



**Gran Hotel Suizo : De primer orden : Castellón**



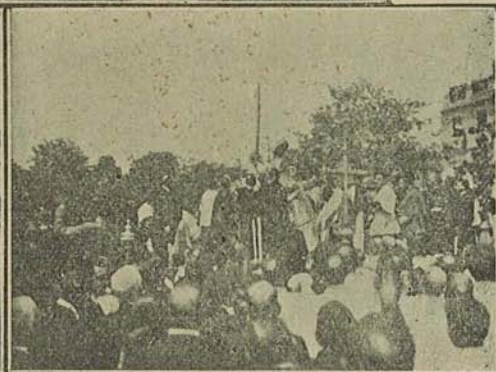

**VARIOS ASPECTOS DE LA CORONACIÓN**



# COSO BLANCO



DESFILE  
DE COCHES Y AUTOMÓVILES



# EXPOSICION NACIONAL DE BELLAS ARTES



FRANCISCO PÉREZ DOLZ

Ha obtenido la Primera Medalla de la Sección de Arte Decorativo este artista castellanense, por sus originalísimos batiks, de los que ofrecemos algunos

## Triunfo definitivo de otro artista castellonense



**Una madrileña**  
Obra muy elogiada



**Juan Bta. Adsuara Ramos**



**San Juan Bautista**  
2.<sup>a</sup> Medalla en 1920

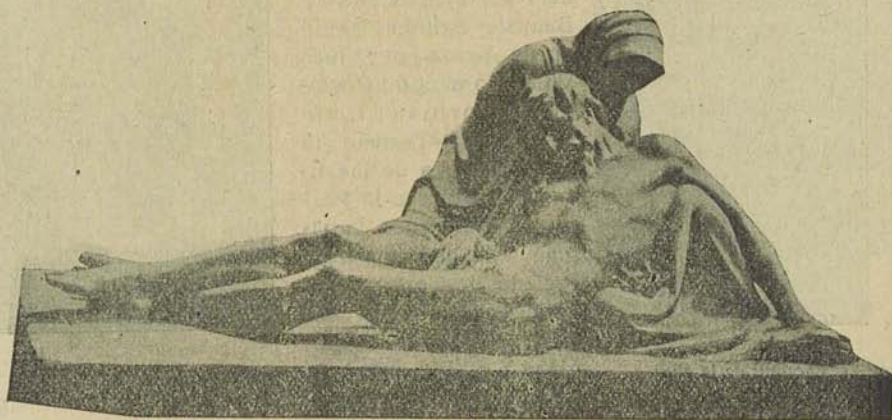

**La Piedad** Primera Medalla de la Sección de Escultura en la Exposición Nacional de Bellas Artes de 1924.



# BIBLIOGRAFIA

CONSIGNAMOS LAS OBRAS PRODUCIDAS POR HIJOS DE LA PROVINCIA O REFERENTES A ELLA, AUNQUE SUS AUTORES SEAN DE OTRA PROCEDENCIA.



Facsimil de la obra

Dr. Rogelio Chillida | La irreligión | masculina | Causas y remedios | Conferencias dadas en | San Ginés, de Madrid | Valencia-1924 | Tipografía Moderna—Primado Reig, 11.—Consta de 190 págs. de 12×19, precedidas de críticas de otras obras del autor, dedicatoria al Rmo. D. Benjamín Miñana, y «A los lectores».

El autor es hijo de Albocácer.



Dr. D. Rogelio Chillida



Facsimil de la obra

Un Precursor Español del Cura de Ars | Vida | del | Venerable Juan | Bautista Beltrán | Párroco de Alcora | por | Juan Villar Domingo | Doctoral de Tortosa | Tortosa | 1924 |.—Tamaño 15 ×22. Después de las licencias, aparece la Protesta del autor, en la página VII; dedicatoria al Prelado de Tortosa (página IX); Prólogo al piadoso Clero Español, (páginas X a XIII); una hoja con el retrato del Venerable



Dr. D. Juan Bta. Villar

ble Beltrán, y 440 páginas de texto, con V, de Índice. El autor es hijo de Onda.

**GRAN HOTEL SUIZO.-De primer orden.-Castellón**





Facsimil de la obra

Clásicos valencianos | El | Poeta Jaime Gacull | Estudio bio-bibliográfico y crítico | por Salvador Guinot | (Sello de la Sociedad Castellonense de Cultura | Castelló | Est. y Tipografía de Hijo de J. Armengot | Año MCMXXIV.—Colofón: «Se acabó de imprimir este opúsculo en Castellón de la Plana, por el Hijo de J. Armengot, el día XXIX de Febrero de MCMXXIV años. L+D».—Consta de 48 págs. de texto; 15×20, precedidas de dedicatoria al Ayuntamiento de Castellón e ilustradas con grabados.

El autor es hijo de Castellón.



D. Salvador Guinot

## GRAN HOTEL SUIZO.-De primer orden.-Castellón

NARRACIONES  
Y LEYENDAS  
LEVANTINAS

por  
Juan Manuel Borrás y Jarque

Director Correspondiente del  
Centro de Cultura Valenciana

CON LICENCIA ECLESIASTICA

BARCELONA  
Librería de la Hormiga de Oro, Plaza Santa Ana, 26  
1924

Facsimil de la obra

Narraciones | y leyendas | levantinas | por | Juan Manuel Borrás y Jarque | Director Correspondiente del | Centro de Cultura Valenciana | Con licencia eclesiástica | Barcelona | Librería «La Hormiga de Oro», Plaza Santa Ana, 26 | 1924.—Consta de 159 págs. 15×21 y contiene diez composiciones.

«L' anell de | promesos» | Novela | per | Joan M. Borrás | Jarque | (Premiada en els Jocs Florals | de lo Rat. Penat, de 1925, | Imprenta y estereotipia de | Diario de Valencia | Trinquete de Caballeros, 14.—



D. Juan M. Borrás Jarque

Consta de 104 págs. 8½×15. Fué publicada en el folletín encuadernable de Septiembre a Diciembre de 1925.

El autor es hijo de Vinaroz.

No encargue sus impresos sin consultar con la casa BARBERÀ  
Calle de Asensi, núm. 4.—IMPRENTA.—Castellón





Facsimil de la obra

JAIME VIVES LLORCA

### EL PROBLEMA DEL CRÉDITO AGRÍCOLA

EL PÓSITO  
INSTITUCIÓN ESPAÑOLA. FACTOR  
PREDOMINANTE PARA SU RESOLUCIÓN

Copyrighted material. No other  
reproduction, in whole or in part,  
is permitted without the express  
written permission of the  
publisher, Editor, Sancha de España.

Facsimil de la obra

Prehistoria | Els | problemes arqueològics | de la | Provincia de Castelló | per | P. Bosch Gimpera | (Sello de la Sociedad Castellonense de Cultura) | Castellón | Est. Tip. de Hijo de José Armengot | Año MCMXXIV.—Colofón: «Se acabó de imprimir este opúsculo en la Ciudad de Castellón de la Plana, imprenta de Hijo de Armengot, el día VI de Junio de MCMXXIV».—Consta de 44 páginas de texto, 13×21, profusamente ilustradas.

El autor no es hijo de la provincia de Castellón.



Dr. D. Enrique Ribés

Jaime Vives Llorca | El Problema del | Crédito Agrícola | El Pósito | institución española, factor | predominante para su resolución | Contribución al estudio de tan deba | tido asunto, a base de la castiza institu | ción de los Pósitos, en cuyo fomento y | difusión, se considera vinculado el pro | greso del Crédito Agrícola en España. | Precio | 4 pesetas. | Madrid | MCMXXIII.—Consta de 104 páginas 16×22, precedidas de dedicatoria a los Pósitos y empleados en ellos; Índice, páginas 5 al 7; Nota bibliográfica e Introducción, hasta la página 11, en la que se entra en materia.

El autor es hijo de Benasal.

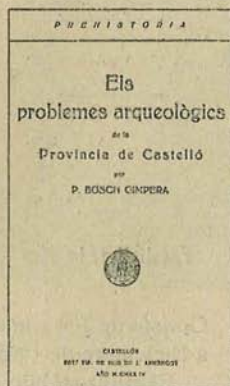

Facsimil de la obra

GRAN HOTEL SUIZO.-De primer orden.-Castellón



LECCIONES GRADUADAS  
DE  
**CANTO CORAL**

PARA USO DE LOS SEMINARIOS

DE  
D. JOSÉ E. PERIS, Pbro., O. D.

PRIMERA PARTE: CANTO FIGURADO

CURSOS PRIMERO Y SEGUNDO



MULTA DE REPRODUCCIÓN PROHIBIDA EN TODA PARTE

Facsimil de la obra

Lecciones graduadas | de | Canto Coral | para uso de los Seminarios | por | D. José M.<sup>a</sup> Peris, Pbro., O. D. | Primera parte: Canto figurado | Cursos primero y segundo | Colegio de Vocaciones Eclesiásticas de San José | Tortosa-1924 — Consta de 103 páginas, 15×22, ilustradas con grabados y precedidas de prólogo.

El autor es hijo de Cincorres.

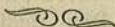

De Re Pedagógica | Escarceos Pedagógicos | por el Presbítero | Francisco Escofín Balaguer | Maestro Nacional—Año 1924—Castellón | Imp. Mercé.—Consta de 80 páginas, 11×15, precedidas de dedicatoria a D. Francisco Canós, regente de la Normal de Maestros de Gerona.

El autor es hijo de Castellón.



Pontificia y Real Academia | Bibliográfico - Mariana | Certamen | celebrado con motivo del | Concurso de Premios | dedicado a | Ntra. Sra. de la Sacristía | Patrona de Cerdeña | Segunda Parte | Lérida: Imprenta Mariana, Academia, 15 y 17: 1924.—Consta de 232 páginas, 14×22, y contiene:

Número, 34.—Premio XII | Medios que se deben poner en práctica para le | vantar el espíritu de la Cofradía y hacer más | fructífero, solemne y constante el culto a | Nuestra Señora de la Sacristía, | por el Rvdo. Sr. D. Ceferino Gil Járrega, Pbro. | Lema: «Beatissimam praedicaverunt». (Páginas 93 a la 102).

Número, 41.—Premio XIV | Ligera reseña de las principales | Imágenes y Santuarios Marianos | de la Diócesis de Segorbe | por el M. Ilustre Sr. Dr. D. Luis Morro | Lema: «Ubique fulget inclita». (Páginas 139 a la 228). El autor es hijo de Segorbe.



## Bibliografía de la Coronación de Ntra. Sra. de Lidón



Corona Poética | (grabado de la Virgen | ofrecida a la Patrona de la Ciudad | Nuestra Señora del Lidón | con motivo de su | Coronación Canónica | Castellón, Mayo 1924. Consta de 98 págs. 17×24 orladas, de texto, que contienen 55 composiciones de autores castellonenses de la provincia y valencianos.

Editado por el Hijo de J. Armengot.



D. JOSÉ ARMENGOT (Editor)





Goigs | a la | Virgen de Lidón | 1924 | (Escudo, en colores, de Castellón | Cierra, a modo de cartera. Tamaño 12×17. Portada interior: Goigs | a la | Mare de Deu del Lledó | Patrona de | Castelló de la Plana | Any de la Coronació | 1924. —A la v. imagen de N. S. en colores, y sigue: Al | Reverent Prèvere | Mossén Vicent Ripollés i Pérez | egregí Mestre de Capella | fill de Castelló | i | al poeta | En Lluís Revest i Corzo | autors de aquests | Goigs | en llaor de la Mare de Deu | dedica esta edició | to | Fill de José Armengot. Siguen ocho páginas, orladas, alternadas de texto y música.

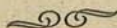

Novena | a la siempre Virgen | María | venerada en su Imagen | dicha | del Lidón | En Castellón | Por el Hijo de Joseph Armengot | MCMXXIV | Edición de la Coronación.— Colofón: «Se acabó de imprimir este libro en Castellón de la Plana por el Hijo de J. Armengot, el día X de Febrero de MCMXXIV años. L.+D.»—Consta de 61 págs. 7½×11, reproducción de la primitiva edición del autor Mossén Jayme Monseu y Gozalbo, Pbro., a quien la dedica el editor en la página primera.

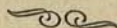

Noticia | de la Soberana Imagen | de | la Virgen | del Lidón | Patrona de | Castellón de la Plana | MCMXXIV.—Edición microscópica, que consta de 38 págs. 28×40 mm.—En las págs 33, al final se lee: «Post scriptum». | La presente «Noticia de la Virgen del Lidón» es reproducción fiel (debidamente acentuada y puntuada) de la que se contiene en el ejemplar, que conserva en su Biblioteca, D. Salvador Guinot, del folleto impreso en el siglo XVIII, conocido por «Novena de la Virgen» que se debe al Venerable Beneficiado Reverendo D. Jaime Monseu | Las edita y estampa ahora en tipos movibles componiendo el presente volumen en su casa el Hijo de J. Armengot reproduciendo en él la estampa de la Virgen del Lidón, que la «Novena» de Mosén Monseu ilustra | El editor publica este primer volumen de su Biblioteca minúscula en recuerdo de la Coronación Canónica de la Santa Virgen del Lidón, ofrenda del Pueblo de Castellón de la Plana a su egregia Patrona en el año del Señor 1924.





Facsimil de la obra

Castellón | (Grabado con la imagen de Ntra Sra. sobre el fondo de su ermita) | Fiestas de la Coronación | de la Virgen de Lidón | Mayo - MCMXXIV — Imprenta Lit. J. Ortega-Valencia.— Consta de 96 páginas 12×16, y publica el Rescripto declarando a la Virgen de Lidón, Patrona de Castellón (págs. 5 y 6); Apuntes históricos de la Imagen y el Ermitorio (págs. 7 a la 59); Descripción de la Corona (págs. 62 a la 65); Gozos-texto y música | (págs. 69 a la 75); Salve-texto y música | (págs. 76 y 77); Himnos



D. Manuel Gaya

(págs. 79 a la 84). Programa de las fiestas (página 87, al final). Ilustrada con grabados y acompañada de anuncios.

## GRAN HOTEL SUIZO : De primer orden : CASTELLÓN

# CAMILLERI Fotógrafo

Gabinete instalado en planta baja  
Fotografías con luz artificial  
Modelos artísticos de toda clase  
Procedimientos modernísimos

ESPECIALIDAD  
EN AMPLIACIONES  
Y REPRODUCCIONES

Visite la Fotografía CAMILLERI



Colón, 27

CASTELLON



# NECROLOGIA

## D. Roberto Gómez Igual



Nació en Cortes de Arenoso, el 8 de Febrero de 1861. Estudió la carrera de Derecho en la Universidad de Valencia, licenciándose en 21 de Junio de 1882 y doctorándose en 30 de Mayo de 1884. Desde el año siguiente perteneció al Colegio de Abogados de aquella capital, habiendo sido Tesorero de su Junta de Gobierno. En 1892 fué nombrado profesor auxiliar de la Facultad de Derecho de la Universidad levantina; en 1895, elegido concejal y nombrado Síndico y desde 1914 era Magistrado suplente de aquella Audiencia Territorial. Tomó parte activa en la Juventud Católica, Sociedad Económica de Amigos del País, etc., y murió en dicha ciudad el 20 Agosto de 1925.

## D. Godofredo Ros de Ursinos y Calduch



Nació el 4 de Junio de 1850. Estudió la carrera de Arquitecto, que acabó con gran brillantez en 1875, tomando posesión del cargo de Arquitecto municipal de Castellón dos años después, cargo que ejerció hasta el 16 de Mayo de 1925. Fué gran impulsor de la cultura castellonense, tomando parte en multitud de manifestaciones artísticas; habiendo proyectado y dirigido la construcción del Teatro Principal, Iglesias de la Sagrada Familia, de Castellón, y de los Carmelitas Calzados de Onda, el pedestal del monumento al Rey D. Jaime, y el altar mayor de la iglesia arciprestal y pintura de la misma. Falleció en Castellón el 16 de Septiembre de 1924.

## D. Julio Chillida Meliá



Nació en Albocácer, en 1864 y estudió la segunda enseñanza en Castellón y la carrera de Derecho en Valencia, licenciándose en 1886. Ejerció la profesión en su pueblo natal y después en Vinaroz, a donde se trasladó por su quebrantada salud. Tomó parte muy activa en la política provincial, en las acciones católicas, y demostró excepcionales condiciones como periodista, colaborando en la prensa de Valencia, Castellón, Tortosa y Madrid y dirigiendo «La Concordia», semanario vinarocense. Notable arqueólogo, dirigió algunas excavaciones con óptimos frutos y reunió en su casa un riquísimo museo de antigüedades, visitado constantemente por nacionales y extranjeros. Ha publicado entre otras obras, «La Blasfemia», «Amor que salva», «La Iglesia y la Democracia» y deja inéditos «El cacique destronado» y «Reflexiones». Murió el 15 de Julio de 1924.



# DEPORTES



## Club Deportivo CASTELLÓN

Campeón de Levante (Norte)  
El más antiguo de la capital



## S. C. CASTALIA

Segundo puesto del  
Campeonato de Levante  
(Norte)



## FOOT-BALL

Equipos federados de Castellón

### GRUPO A

C. D. Castellón.  
S. C. Castalia.  
Cervantes F. C.

### TERCEROS EQUIPOS

Castellonense, F. C., de Castellón.  
C. D. Villarreal, de Villarreal.

### Otros Equipos de Castellón

Sporting.  
Urano.  
Infantil del C. D. Castellón.  
Alandalús.  
C. D. Iberia.

C. D. Europa.  
Colón, F. C.  
Numancia, F. C.  
U. S. Rabalet.  
Racing, F. C.  
Rayo, F. C.

### Otros Equipos de la provincia

#### Alcalá de Chivert

«Chivertense, F. C.»

#### Alcora

«Alcorense, F. C.»

#### Almazora

Almazora, F. C.  
Mijares, F. C.

#### Almenara

Almenara, F. C.

#### Benicarló

Benicarló, F. C.



Benlloch	Benlloch, F. C.
Burriana	Burriana, F. C.
Cabanes	Cabanes, F. C.
Cálig	Cálig, F. C.
Morella	Morella, F. C.
Nules	Nulense, F. C.
Onda	C. D. Onda.
Oropesa	Oropesa, F. C.
Ribesalbes	G. E. F. Ribesalbes.
San Mateo	F. C. San Mateo.
Segorbe	Segobriga, F. C.
Torreblanca	Torreblanca, F. C.
Vall de Uxó	Vall de Uxó, F. C.
Villarreal	C. D. Villarreal (3.ª categoría).
Vinaroz	U. D. Vinaroz. Democracia, F. C. Servol, F. C. C. D. Español.

## LAWN-TENNIS

El día 10 de Febrero de 1925, se jugaron los primeros partidos en el Velódromo del Sr. Russell Ecroyd, debutando las Srtas. Pilar Monroy, María Dolz, Mercedes Fossas y Agueda López, y los señores Cantó y Monroy. Creció tan rápidamente la afición a este deporte que en Abril de 1924, se constituyó la Sociedad de Lewn-Tennis, celebrándose las reuniones previas en el domicilio de D.<sup>a</sup> Conchita Alloza, con asistencia de multitud de jóvenes de ambos sexos de la buena sociedad castellanense.

El 6 de Mayo, se jugó en el nuevo campo de la calle de D.<sup>a</sup> Concepción Arenal,

haciéndose, a poco, la prueba preliminar del Primer Campeonato, que ganaron en la competición individual entre caballeros el Sr. Maristany; en la de señoritas, Mercedes Fossas; en la doble, entre señoritas, María Dolz y Pilar Monroy y en la de parejas mixtas, la Srta. Emilia S. de la Orden y el Sr. Maristany.

El 20 de Mayo, visitó la Sociedad el campeón catalán Sr. Witty, y los días del 14 al 25 de Junio, se riñó el Primer Concurso, en el que tomaron parte 28 jugadores que produjeron 76 inscripciones, vendiendo, en la individual de caballeros el Sr. Cantó, al Sr. Soto; en la doble de caballeros, los Sres. Cantó-Maristany, a Mr. Pennick-Learoyd; en la individual de señoritas, Mercedes Fossas a la señorita Gironés; en la doble de señoritas, las Srtas. Fossas-Dolz, a las Srtas. Elena Blasco-Pilar Ros de Ursinos; en la doble mixta, Srtas. Gironés-Maristany a la señorita Ros de Ursinos-Sr. Monroy; las copas *Afición*, de caballeros, el Sr. Francés al Sr. Monroy y la de señoritas, la Srta. Martos a la Srta. Ros de Ursinos.

La Junta Directiva de la Sociedad de Lewn-Tennis, la constituyen:

Presidente, D. Francisco Cantó Ibáñez.  
Vice, Srta. Conchita Gironés Alloza.  
Tesorera, Srta. María Dolz Forns.  
Contador, D. Juan Francés Gimeno.  
Secretario, D. Mariano Monroy Benedit  
Vice, Srta. Mercedes Fossas Berenguer  
Vocales, D. Luis Soto Vellón.  
Srta. Pilar Ros de Ursinos.  
Sta. Josefina Carpi Vidal.  
Srta. Elena Blasco Gil.  
D. Francisco Balaguer Gonel.

### CAMPOS DE TENNIS

*Castellón* (calle de Concepción Arenal).  
*Navajas*, dos en los que juegan la Colonia veraniega.







## SOCIEDAD DE LAWN-TENNIS DE CASTELLÓN

Campeones del primer Concurso de izquierda a derecha: D. Francisco Cantó; señoritas María Dolz, Mercedes Fossas, Conchita Gironés, D. Francisco Maristany y señorita Eugenia Martos.



- 1.—Campeones de la prueba preliminar del Primer Concurso, de izquierda a derecha: Srtas. Mercedes Fossas, Emilia Sánchez de la Orden, María Dolz y Pilar Monroy y D. Francisco Maristany.  
2 y 3.—Núcleos de entusiastas deportistas.



## MOTO-CICLISMO

Debido a los triunfos incesantes del campeón de España, el villarrealense Juan Bta. Llorens, toma gran incremento la afición a este deporte.

### VELÓDROMOS

Burriana. (Junto al río Seco).

Villarreal. (Camino de la Ermita).

Castellón. (Se corre en los Campos de deportes).

## PELOTA

### FRONTONES

Los hay en todos los pueblos, en los que se juega bastante, aunque no se organicen reñidos partidos que despierten el interés del público.

Hay en la provincia muy buenos pelotaris, si bien no están educados en ninguna escuela del noble deporte.



**JUAN BAUTISTA LLORENS**

Campeón de España en las tres pruebas máximas de ciclismo: de Velocidad, de Medio fondo, con Entrenadores y de Fondo por carretera

# F. Cazador Gimeno

FÁBRICA DE TOQUILLAS  
: CHALES Y BUFANDAS :

EN SEDA, LANA Y ALGODÓN

FÁBRICA:

Paseo del Obelisco, 16

Teléfono 242

Castellón de la Plana

Automóviles

Autociclos

Omnibus

Camiones

Motocicletas

Bicicletas

Tractores

**Peugeot** QUIERE  
DECIR

Seguridad

SOLIDEZ

Economía

**M. Más Desbertrand**

Colón, 42 : "La Senyera" :: Castellón



**Librería Nacional y Extranjera**

DE LA

# Viuda de Benjamín Ballester

**Falcó, 4 :: CASTELLÓN**

OBRAS DE TEXTO, DE CONSULTA  
Y DE RECREO  
LIBROS DE CIENCIA, DE TÉCNICA  
Y DE LITERATURA

\*\*\*

Publicaciones de todos los ramos del saber humano

**Papelería y Objetos de Escritorio**

\*\*\*

SUSCRIPCIONES Y ENCUADERNACIONES  
VENTAS AL CONTADO Y A PLAZOS

PRINCIPAL PROVEEDORA  
DE LOS COLEGIOS Y ES-  
CUELAS PÚBLICAS Y PRI-  
VADAS DE LA PROVINCIA.

TELÉFONO 240

# FÁBRICA DE AZULEJOS

## JOSÉ MERCÉ

Exposición de Cerámica Artística

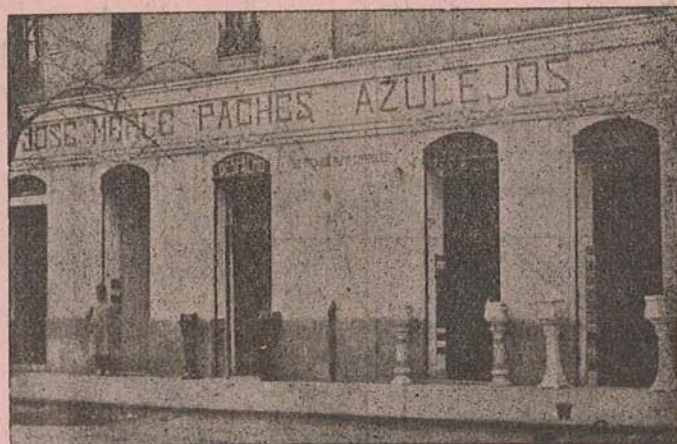

### AZULEJOS

DE PRIMERA  
CALIDAD  
Y EXTENSO  
SURTIDO  
EN DIBUJOS  
DE TODAS  
EPOCAS  
Y ESTILOS

Fabricación sobre  
modelos y previos  
presupuestos

**ENTRADA LIBRE**

### CERÁMICA

ARTÍSTICA  
DE TODAS  
CLASES  
Y FORMAS  
PARA RE-  
GALO Y DE  
ADORNO

Precios limitados  
como en fábrica



P. Independencia  CASTELLÓN

CIV. DE CASTELLÓN





LOS BUENOS

# FUMADORES

PREFIEREN ENTRE TODOS

LOS PAPELES DE FUMAR

:: LA POPULAR MARCA ::

# MI PAPEL

ELEGANTE ESTUCHE

100 HOJAS

10 CENTIMOS

La marca que da más hojas en menos precio y en

**CALIDAD INMEJORABLE :: EXTRAFINO :: CENIZA BLANCA**

cuya importante y beneficiosa mejora es debida a la publicidad que destina sus cubiertas, que se traduce en beneficios para el fumador.

EN CADA ESTUCHE UNA BONITA FOTOTIPIA

**Pídanlo en todas partes**



# CASTELLÓN DE LA PLANA

## CIUDAD ENCANTADORA



Plaza de la Independencia, y entrada a los  
Paseos de Ribalta y del Obelisco

### GRAN HOTEL SUIZO - De primer orden - CASTELLÓN

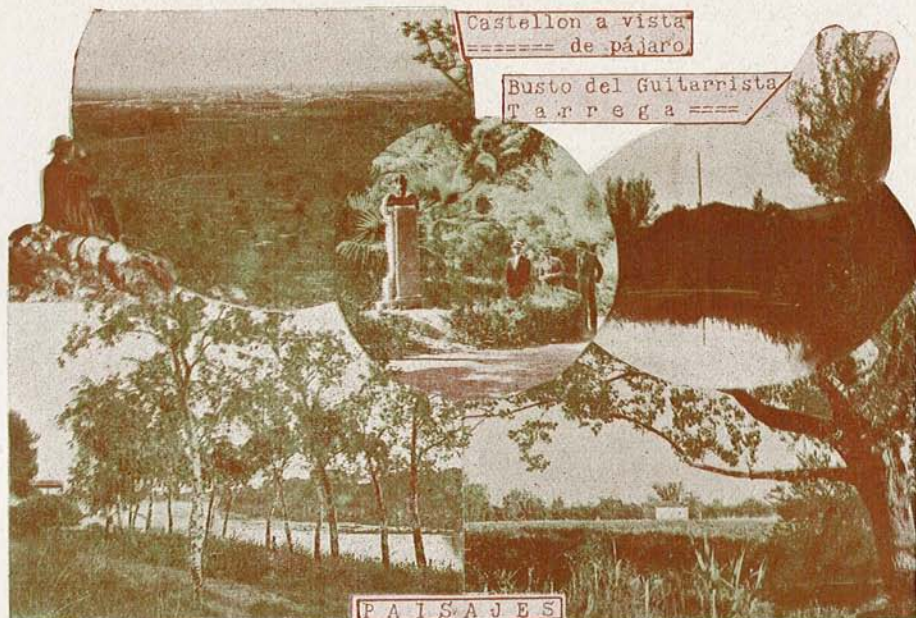

Castellón a vista  
de pájaro

Busto del Guitarrista  
Tarrega

PAISAJES



# FUENTE EN-SEGURES **BENASAL**



## AGUAS MINERO-MEDICINALES

Los análisis verificados, tanto particulares como oficiales, de estas aguas, y las curaciones prodigiosas, numerosas y constantes que vienen registrándose desde antiguo, las reputan de inmejorables para combatir las AFECCIONES DEL ESTOMAGO, HIGADO e INTESTINOS, y las proclaman SIN IGUAL para la cura radical de la DIATESIS URICA en sus variadas manifestaciones de CALCULOS (MAL DE PIEDRA), GOTA, REUMATISMO, etc. :: Las aguas son, según el análisis oficial, *aerotermaies*, a 11'15 grados centígrados de temperatura; finas y extremo agradables al paladar. Se sirven embotelladas en las principales poblaciones de España. Utilizables, por concesión especial del Gobierno, durante todo el año.

**Médico: D. J. ENRIQUE MONFERRER FORÉS**

## ESTACIÓN CURA DE AIRE

A 970 m. sobre el nivel del mar :: Temperatura fresca y sana :: Aires purísimos

### ESTACIÓN VERANIEGA DE PRIMER ORDEN

Delicioso y pintoresco lugar, preferido por las familias más distinguidas de Levante y Aragón, especialmente de Barcelona, Valencia y Castellón.

Gran Hotel de lujo, fondas y Chalets y habitaciones de alquiler; el primero, abierto todo el año, y todos bien servidos; comida abundante, fresca y sana.

Oratorios en los que se celebra los días festivos.

Teléfono combinado con la estación de telégrafos de la población, para transmitir telegramas y celebrar conferencias telefónicas.

Garage perfectamente atendido. Servicio de ómnibus diario desde las estaciones de Castellón y Alcalá de Chivert, combinado con todos los trenes.



PASEO DEL

OBELISCO

Avenida de

la Fuentes



Estanque



Obelisco



Arboleda

**GRAN HOTEL SUIZO - De primer orden - CASTELLÓN**

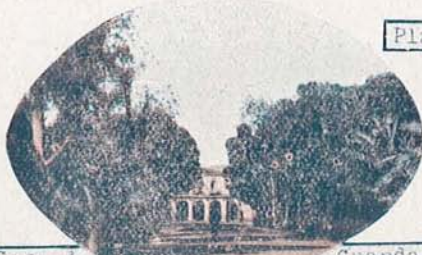

Plazoleta

Casa de

Guardas



Salon Central

PASEO DE RIBALTA





**CULTIVO**  
**ELABORACIÓN**  
— y —  
**EXPORTACIÓN DE**

# **Arroces**

**HARINAS Y SALVADOS**  
**DE ARROZ**

**Francisco Rambla Viñes**

RONDA MAGDALENA, 45

**CASTELLON**



Calle de Cristobal Colon



Monumento al Rey D. Jaime el Conquistador



Calle de Gonzalez Chermador

## GRAN HOTEL SUIZO-De primer orden - CASTELLÓN

Circulo Mercantil



Palacio de la Diputacion

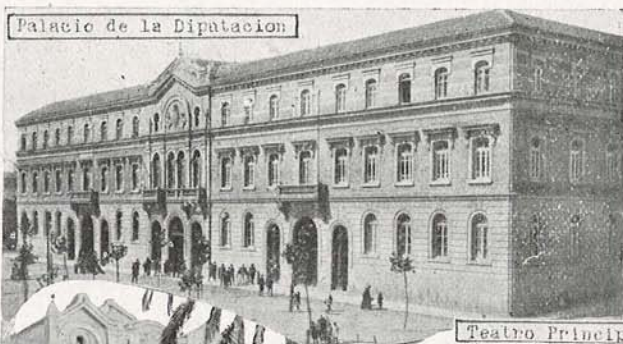

Teatro Principal



Instituto General y Técnico

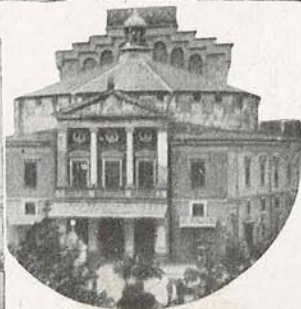



**CINEMATOGRAFICA**



**GARCÍA ROMERO**

Máquinas Parlantes :: Piezas de recambio  
Agujas de varias marcas

**COMPOSTURAS GARANTIZADAS**

Las últimas novedades  
en **DISCOS** marca **"ODEÓN" y "GRAMÓFONO"**

**CALLE GASSET, 7**

**TELÉFONO N.º 16**

**Castellón de la Plana**

ALREDEDORES

DE LA CIUDAD

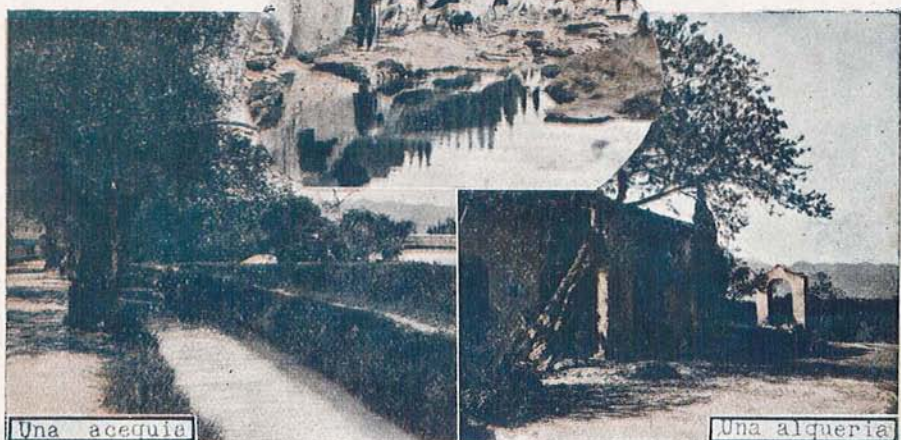

Una acequia

Una alqueria

## GRAN HOTEL SUIZO-De primer orden - CASTELLÓN

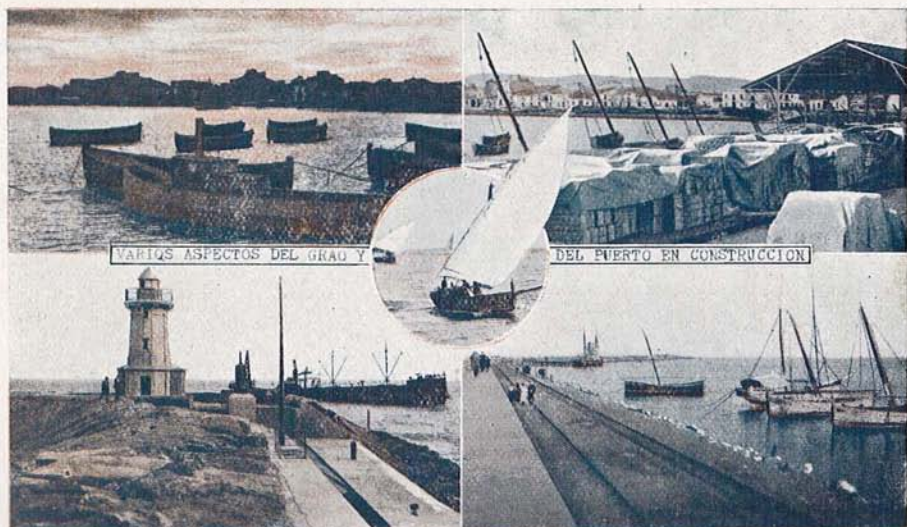

VARIOS ASPECTOS DEL GRAD Y

DEL PUERTO EN CONSTRUCCION



G. García Ferrer

Garage



Sorribay

CASTELLÓN

SERVICIO PERMANENTE

APROVISIONAMIENTO COMPLETO DE AUTOS

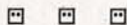

☒ Taller de Reparaciones :: Soldadura Autógena ☒

Cabinas independientes :: Cuartos de baño y aseo :: Fosos y lavadero

Reparaciones y cargas de baterías : Piezas FORD legítimas

Accesorios de todas clases y marcas para Autos, Motos y Ciclos

STOKS MICHELIN, DUNLOP, GOODRICHS Y PIRELLI

AGENTE para la provincia de los AUTOS

“DIATTO”

“O. M.”

“STUDEBAKER”

“CHEVROLET”

Calle de Herrero, 23. :: Teléfono 184.

REPRESENTANTE

**J. B. VALLS CLIMENT**

DESPACHO ALMACENES

E. Viciano, 1 Salmerón, 160

Teléfono n.º 89 R. Mijares, 87

Teléfono n.º 247

--- CASTELLÓN ---



CEMENTO ARTIFICIAL  
**SANISON**





Calle de Gasset



Calle de Ruiz Zorrilla



Plaza de la Paz



Calle



Mayor

# GRAN HOTEL SUIZO-De primer orden - CASTELLÓN

VISTA PANORAMICA DE LOS "MASETS"

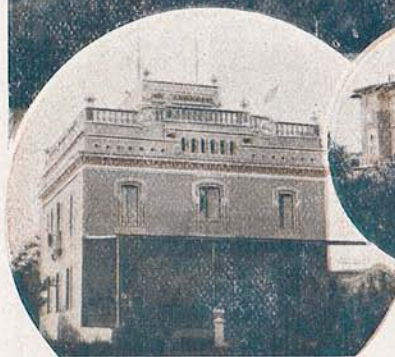

Masets o Villas de recreo.







# HOTEL FUENTE EN-SEGURES

Montado con todo el confort moderno y con todos los elementos de comodidad apetecibles. Numerosas habitaciones modernamente amuebladas, amplias y ventiladas. Excelente cocina. Esmerado servicio a cargo de diligentes camareras. Waters con agua corriente.

EDIFICIOS JUNTO AL MANANTIAL para alquilar, con espléndidas habitaciones amuebladas, con cocinas y armario-despensa.

PABELLONES INDEPENDIENTES y de lujo para familias que deseen atender a su propio servicio.

EXPLÉNDIDA TERRAZA. Salón de recreo con piano, Café, Salas de billar, tresillo y demás juegos lícitos.

PENSIÓN COMPLETA (todo comprendido) 15 y 17'50 pesetas

CAMPO DE DEPORTES para Foot-ball, Tennis y Helasto (juego de pelota).

ORATORIO en el que se celebra todos los días de precepto.

TELÉFONO para conferencias dentro de la provincia.

TELÉGRAFO para comunicaciones con toda España.

GARAGE perfectamente asistido, con automóvil de turismo, propiedad del Hotel, para los señores aglisisas, abonando una peseta por kilómetro y con derecho a cinco plazas.

---

**Temporada oficial: 1.º de Mayo al 31 de Octubre**

---

Para encargos y detalles dirigirse a **D. Francisco Vedrí**  
FUENTE EN-SEGURES :-: BENASAL (Castellón)



JOSÉ PEIRAT TOMAS

# Centro Electro-Industrial

Mayor, 3, bajos :: CASTELLÓN

Maquinaria y Material Eléctrico de la

**BERGMANN**

ELECTRICITÄTS WERKE A. G. DE BERLIN

Primera casa en calidad, de Alemania



## — Sección eléctrica —

Alternadores, Dinamos, Motores, Transformadores y Contadores. □ Material para alta y baja tensión. □ Aparatos de medida eléctrica **DALMAU MONTERO**. □ Interruptores de palanca y automáticos. □ Estufas, Calentadores de agua "Velóz", Ventiladores, Cazos y Her-nillos. □ Material pequeño para instalaciones.

## — Sección de maquinaria industrial —

Motores Diesel y Semi-Diesel. □ Bombas de pistón, centrífugas y rotativas. Bombas Bloch para servicios domésticos. □ Maquinaria para trabajar madera.

## — Sección de maquinaria agrícola —

Cultivadoras, sembradoras, arados, etc., etc., marca Planet Jr. □ Arados, Tractores, etc., etc.

— **REPARACIONES** —

PROYECTOS Y PRESUPUESTOS GRATIS



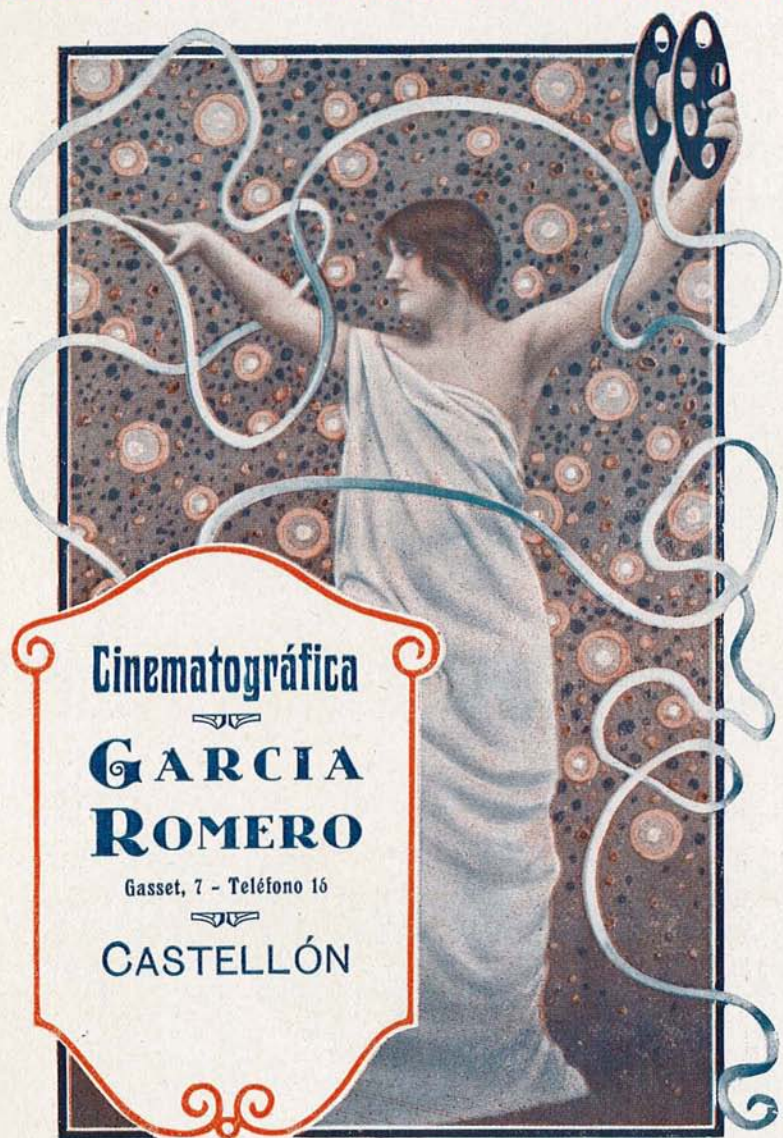

**Cinematográfica**

**GARCIA  
ROMERO**

Gasset, 7 - Teléfono 16

**CASTELLÓN**

Gran Stock de material dramático por la BERTINI, ITALA ALMIRANTE MANZINI, MARIA JACOBINI y primeras figuras de la cinematografía mundial. :: Material cómico: Tomasín campesino, El Triunfo de Tomasín, La Fuga de Tomasín, Tomasín cobrador de alquileres, Tomasín y los Osos y otras que son el despiropren de la risa.



PINTORESCOS ALREDEDORES DEL GRAO



**GRAN HOTEL SUIZO - DE PRIMER ORDEN - Castellón**

PAISAJES DE LA PLAYA Y DEL CAMPO

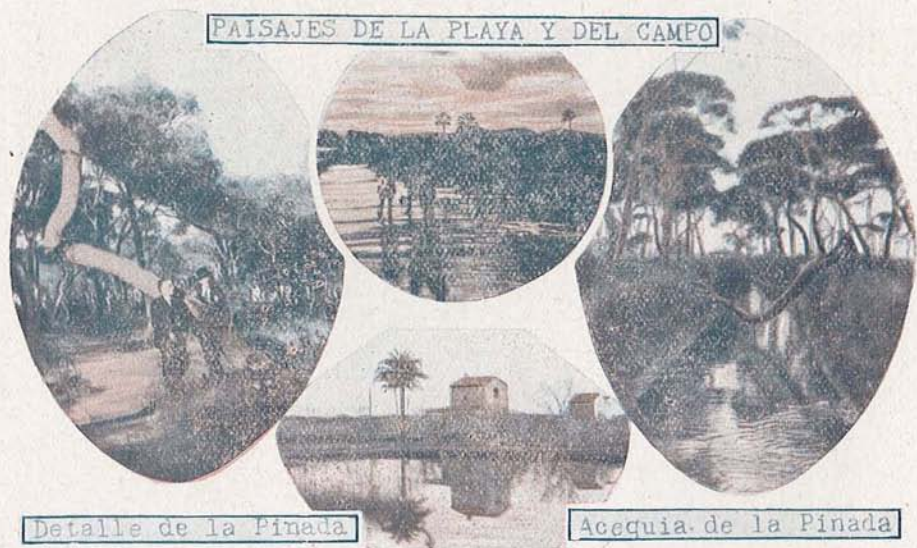

Detalle de la Pinada

Acequia de la Pinada



# Hispano de Fuente En-Segures

Compañía Automóviles CASTELLÓN  
para el servicio público BENASAL



**Líneas en explotación** De Cantavieja (Teruel) a Alcalá de Chivert (121 km.)—Albocácer a Castellón (54 km.)—San Mateo a Castellón (64 km.)—Vistabella a Castellón (66 km.)—Useras a Castellón (36 km.)—Eslida a Nules (16 km.)—En las provincias de Tarragona, Teruel, de Alcañiz a Tortosa, una línea por Calaceite y otra por Horta.

**Pueblos que comprenden:** *En la provincia de Castellón:* Villafranca del Cid, Ares del Maestre, Benasal, Villar de Canes, Albocácer, Cuevas de Vinromá, Alcalá de Chivert, Ibarzos, La Pelechana, La Barona, Villafamés, Puebla Tornesa, Borriol, San Mateo, Salsadella, Torre Endoménech, Villanueva de Alcolea, Benlloch, Cabanes, Vistabella, Benaligos, Adzaneta del Maestre, Useras, Costur, La Foya, Alcora, Eslida, Artana, Villavieja, Nules. *En las provincias de Teruel y Tarragona:* Alcañiz, Valdealgorta, Valljunquera, Fresneda, Valderrobles, Cretas, Calaceite, Caseras, Gandesa, Pinell, Empalme, Cherta, Aldover, Tortosa, Arnes, Horta, Prat de Compte, Roquetes, Cantavieja e Inglesuela.

**Alquiler de Automóviles y Omnibus** Para servicios de urgencia y excursiones a todas partes y a todas horas.

**Garage** Montado según las más modernas disposiciones, con apartados, fosos de limpieza y toda clase de comodidades, con personal experto y técnico de larga práctica y acreditada capacidad.

**Taller de Reparaciones** Establecimiento de primer orden, con maquinaria y aparatos mecánicos para verificar toda clase de operaciones y reformas de coches, chasis y carrocerías.

**Servicio de Transportes** En camión diario entre Lucena del Cid, Castellón y viceversa, admitiéndose encargos.

OFICINAS, GARAGE Y TALLERES

AVENIDA DE PÉREZ GALDÓS

# CASTELLÓN



R E M A N S O E  
D E  
P A Z I

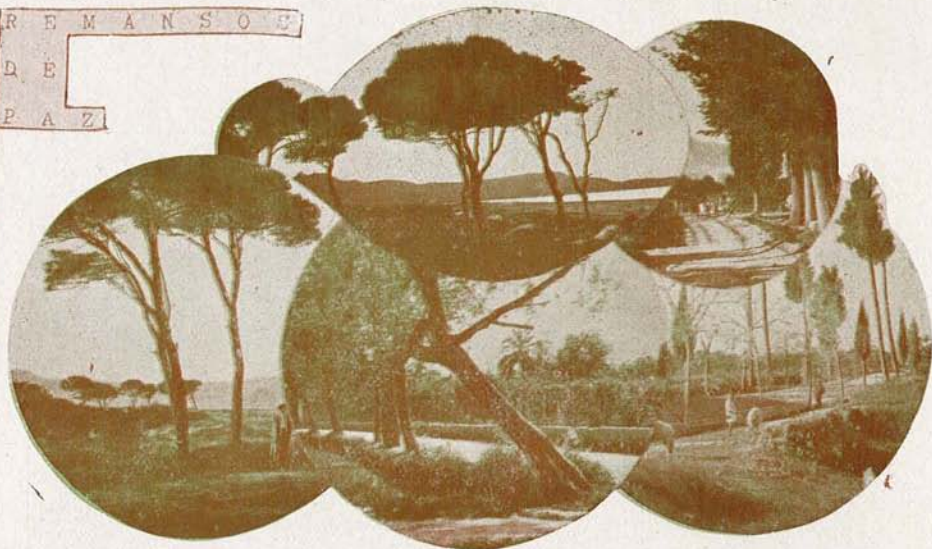

**GRAN HOTEL SUIZO - DE PRIMER ORDEN - Castellón**



Torre-campanario



Banco de Castellón



Gobierno civil





EDIFICIO DEL CASINO ANTIGUO





Casino Antiguo: SALÓN DE TERTULIAS

## GRAN HOTEL SUIZO - DE PRIMER ORDEN - CASTELLÓN

### Hotel Restaurant Castellón y Café Suizo

Situado en el punto  
más céntrico de la  
— capital —

Amplias y exteriores  
— habitaciones —

: Servicio esmerado:



:: Plaza de Castelar ::



Pensión completa  
:: 8 PESETAS ::

Precios especiales  
para estables y  
— veraneantes —

COCHE A TODOS  
:: LOS TRENES ::



Castellón de la Plana



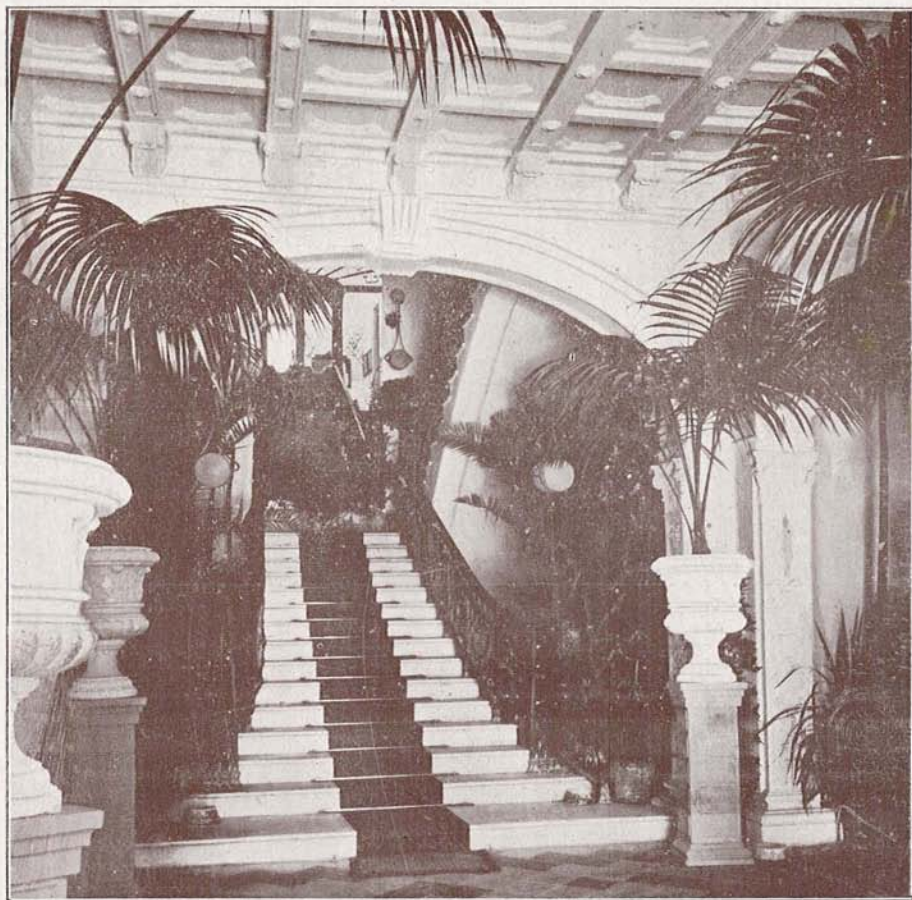

Casino Antiguo: ESCALERA

**GRAN HOTEL SUIZO - De primer orden - CASTELLÓN**

**La Dragonesa**

**DROGUERÍA  
PERFUMERÍA**

ARTÍCULOS  
FOTOGRAFÍA  
COLORES  
BARNICES

**Luis Gómez Molinos**

CALLE COLÓN, 64 :: CASTELLÓN DE LA PLANA





(Casino Antiguo) VESTÍBULO

**GRAN HOTEL SUIZO - De primer orden - CASTELLÓN**

# VICENTE ORDOÑEZ

**Fábrica y reparación de Radiadores para Automóviles**

Soldadura autógena :: Instalaciones para agua :: Tuberías de hierro forjado, asfalto y plomo :: Cocinas con termosifón :: Cuartos de baño :: Bombas, etc., etc.



- Calle de Fola, 26 -  
**CASTELLÓN**

Un departamento del Taller de Reparaciones





Casino Antiguo: SALÓN DE ACTOS





Casino Antiguo: SALÓN DE RECREO

## GRAN HOTEL SUIZO - De primer orden - CASTELLÓN

### FÁBRICA DE CHOCOLATES

DE ALCOHOLES  
ANISADOS  
LICORES Y  
GASEOSAS

## Amadeo Pitarch

Paseo de Morella, 22

:: CASTELLÓN DE LA PLANA ::







GRAN HOTEL SUIZO - De primer orden - CASTELLÓN

**G. BUENOSAIRES**

**ARTES DECORATIVAS**

PROYECTOS Y PRESUPUESTOS PARA CARPINTERÍA Y MUEBLES :: OBJETOS DE ARTE EN MADERA Y MARFIL, PORTLAND, CEMENTO Y ALABASTRO :: ORNAMENTACIÓN PÓLICROMA EN RELIEVES DE ESTILO, APLICADOS A LA INDUSTRIA DEL MUEBLE. ~ ~ ~ ~ ~

Patente núm. 83.446.

Premiado en la Exposición Internacional del Mueble de Barcelona 1923

CALLE PÍ Y MARGALL, 60

**CASTELLÓN**





# Caja de Ahorros y Monte de Piedad de Castellón

PRÉSTAMO HIPOTECARIO Y DE GARANTÍA PERSONAL

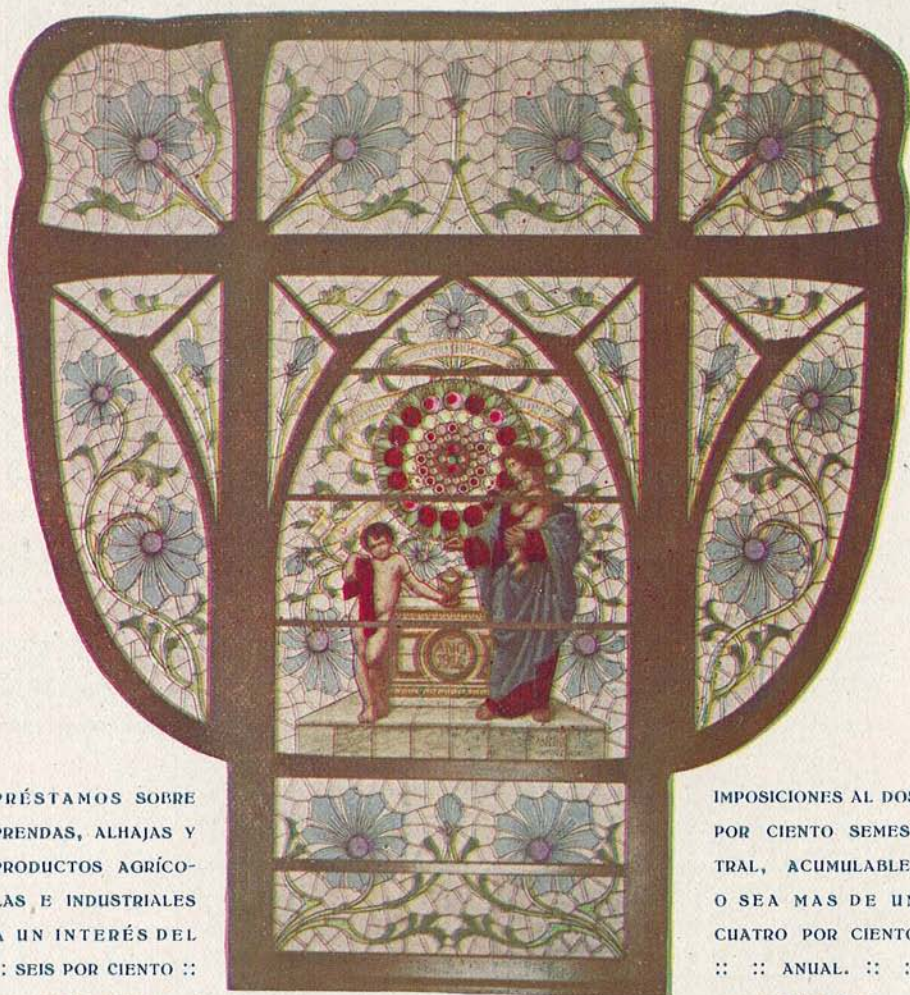

PRÉSTAMOS SOBRE  
PRENDAS, ALHAJAS Y  
PRODUCTOS AGRÍCO-  
LAS E INDUSTRIALES  
A UN INTERÉS DEL  
:: SEIS POR CIENTO ::



IMPOSICIONES AL DOS  
POR CIENTO SEMES-  
TRAL, ACUMULABLE,  
O SEA MAS DE UN  
CUATRO POR CIENTO  
:: ANUAL. ::



ESTABLECIMIENTO FUNDADO EN 1900

OCUPA EL NOVENO LUGAR ENTRE LOS MÁS IMPORTANTES DE ESPAÑA



# Adzaneta del Maestre

**V**ILLA de fundación árabe, tiene ésta 5.117 habitantes de hecho, 5.272 de derecho y 1.821 edificios, de ellos 745 en la población, con un término municipal de 74'80 kilómetros cuadrados, entre los de Culla, Benafigos, Lucena, Useras, Chodos y Vistabella. La población se halla a 595 metros sobre el nivel del mar y es centro de una exuberante explanada, junto al río Monleón, con buenas calles y edificios espaciosos en general, luz eléctrica, fuentes públicas, matadero y Hospital municipal. Pertenece al partido judicial de Lucena y dista 44 kilómetros de Castellón y 18 de Lucena. El clima es fresco y sano, y el lenguaje que se habla valenciano. Es llave de una extensa red de carreteras, construídas, en construcción y en proyecto, que van a Benafigos, Lucena, Chodos, Useras, Albocácer y Villar de Canes, por cuyo motivo O. P. ha establecido magníficos viveros y una hermosa casilla-oficinas.

**PRODUCTOS.**—Además de artículos que se consumen en la población, produce 25.000 arrobas de aceite; 2.000 cabezas de ganado cabrío; 4.000 lanar y 8.000 lechones de cerda, y hay minas de yeso.

**FIESTAS.**—A San Bartolomé en 24 de Agosto, religioso-populares.

**FERIA.**—El 8, 9 y 10 de Diciembre.

**MERCADO.**—Los domingos.

**ERMITORIOS.**—A extramuros, de Nuestra Señora de Loreto y un bonito Calvario; San Gregorio a un kilómetro, San José, a 8 kilómetros, y a tres kilómetros, San Juan, en delicioso lugar y con amplias habitaciones y buenas aguas, aunque sin asistencia personal. A todos conducen caminos de herradura.

**VESTIGIOS HISTÓRICOS.**—Ermita de San Juan y en el Ayuntamiento documentos antiguos.

**OBRAS DE MÉRITO.**—En la parroquia la Virgen y la Crucifixión, esculturas flamencas.

**HIJOS ILUSTRES.**—(Véase años anteriores).

**VIAJE.**—A Castellón, en ómnibus, todas las mañanas, y a Lucena, en caballería.

## Ayuntamiento

Alcalde, D. Lino Barberá.  
Tenientes de alcalde, D. Juan Barberá y D. Manuel Salvador  
Concejales, D. Bernardino Roig.  
» Jesús Badenes.  
» Joaquín Aparicio.  
» Facundo Mizert.  
» Juan Monferrer.  
» Juan Roig.  
Secretario, D. Francisco Porcar Campos.

## Titulares

Médico, D. Pedro Sánchez Calvo.  
Farmacia, D. Fernando Boix Sales.  
Veterinario, D. Manuel Izquierdo Gil.  
Practicante, Nicomedes Planell Barreda.

## Juzgado municipal

Juez, D. Francisco Juan Monfort.  
Fiscal, D. Ricardo Colomer Escrig.  
Secretario, D. Antonio Silvestre Planell.

## Clero parroquial

Párroco, don Joaquín Seguer Bartoll.  
Coadjutor, D. José García Collado.  
Beneficiado, D. Matías Ibáñez Juan.

## Escuelas nacionales

Maestros, D. Alfredo Marco Adell.  
» Delfín Berenguer (interino).  
Maestras, D.<sup>a</sup> Isabel Rodríguez Moscardó  
» Luisa Laguna Galvez.

**Colegio.**—De las Religiosas Terciarias Descalzas, dirigido por las mismas, para señoritas y párvulos. Primeras letras y labores.

**Banda de música.**—20 plazas.

Director,

**Cartero.**—Tomás Andrés Palanques.

**Telégrafo.**—Lucena.

**Ferrocarril.**—Castellón.

**Omnibus.**—Castellón - Vistabella, de la «Hispano de Fuente-En-Segnes». Sale para Castellón a las 5'30 y para Vistabella a las 17'15.

## Puesto de la Guardia civil

Cabo, Felipe Gascó Ferrer y cuatro guardias. Comprende Useras.



## Sociedades

Liga de Propietarios.—Defensa agraria.  
*Abacerías.*—Angelino Beltrán Miralles.  
 Manuel Beltrán Miralles.  
*Abonos.*—Ricardo Badenes Calvo.  
*Albarderos.*—Juan Roig Rovira.  
 Joaquín Roig Rovira.  
*Cafés.*—Juan Monferrer Roig.  
 Vicente Juan Cabedo.  
 Salvador Escrig Colomer.  
*Carnicerías.*—Juan Fuente Roig.  
 Juan Fabra Dealbert.  
 Regino Fuentes Expósito.  
 Evaristo Edo Tena.  
*Cererías y Confitterías.*—Juan Barberá Barberá.  
 Lino Barberá Escrig.  
*Cintas (Fábrica de)*—Ricardo Badenes Calvo.  
*Comestibles.*—Manuel Peris Ahís.  
 José Alacot Perucho.  
 Viuda de Barberá Nebot.  
 Vicente Beltrán Vidal.  
 Manuel Agut Barberá.  
*Estanco.*—Josefa Escrig Beltrán.  
*Ferretería.*—Ricardo Badenes Calvo.



LA PILARICA

Fábrica de Géneros

III de Punto

JESUS BADENES



ADZANETA

NUESTRA SEÑORA DE LA CINTA



MARCA DE FÁBRICA

NUESTRA SEÑORA DE LA CINTA

FÁBRICA DE CINTAS

Ricardo Badenes



ADZANETA

*Géneros de punto (Fábrica de)*—Jesús Badenes Calvo.  
*Guarnicionero.*—Manuel Escrig Escrig.  
*Harina (Molinos para)*—Vicente Agut Barberá.  
 Viuda de Beltrán Escrig.  
 José Juan Escrig.  
 Rovira, Monfort y Compañía.  
 Viuda de Vidal Bellés.  
 Juan Barberá Dealbert.  
 Joaquín Aparici Salvador.  
*Harina (Venta de)*—Ricardo Badenes Calvo.  
 Francisco Juan Monfort.  
 José Rovira Palanques.  
*Herradores.*—José Miralles Barberá.  
 Vicente Silvestre Escrig.  
 Primitivo Mor Gozalbo.  
*Herreros.*—Juan Medall Escrig.  
 Antonio Medall Escrig.  
 Vicente García Collado.  
*Medias y Calcetines (Fábrica de)*—Vicente Monfort.  
*Panadería.*—Manuel Centelles Rovira.  
*Paqueterías.*—Juan Roig Bellés.  
 Jesús Badenes Calvo.  
 Eliseo Bellés Dealbert.  
*Posada.*—Vicente Beltrán Albalat.

*Serrerías mecánicas*—Joaquín Aparici Salvador.

Juan Barberá Dealbert.

*Tabernas.*—(Abacerías y Comestibles.)—Miguel Barberá Orenge.

Vicente Roig Gil.

Francisco Bertrán Miralles.

*Tejidos de Algodón (Fábrica de)*—Francisco Badenes Calvo.

*Tejidos (Venta de)*—(Véase Paqueterías).

*Tratantes en caballerías.*—Juan Beltrán Escrig (2.º).

Tomás Colomer Pitarch.

Francisco Moliner Arnau.

*Tratantes en cerdos.*—Vicente Beltrán Barberá.

Rodrigo Beltrán Escrig.

Juan Cabedo Cucala.

Juan Cabedo Nácher.

Antonio Gonell Escrig.

Carlos Monfort Roig.

Joaquín Monfort Beltrán.

Vicente Cabedo Barberá.

*Volateria.*—José Rovira Escrig.

Fabián Escrig Fabra.

Juan Orenge Tena.



FÁBRICA  
DE  
TEJIDOS  
MECANICOS

Fco. Badenes Calvo

ADZANETA

## Ahín

**L**UGAR de fundación árabe, que tiene 450 habitantes de hecho, 522 de derecho y 280 edificios, con 12'40 kilómetros cuadrados de término municipal, entre los de Eslida, Almedfjar, Alcudia de Veo, Azuébar, Chóvar y Algimia de Almonacid. La población se asienta al pie de la Sierra de Espadán, cerca de altos montes, y es de calles estrechas y accidentadas. Tiene bellos alrededores y buenas aguas, y pertenece en todo a Segorbe, excepto en lo eclesiástico, que corresponde al Arciprestazgo de Villarreal. Dista 18 kilómetros de Segorbe y 30 de Castellón. El clima es templado, y se habla mezclado castellano y valenciano.

**PRODUCTOS.**—Aceites, almendras, algarrobas, nueces, corcho, cereales, carbón vegetal, miel, sera y seda.

**FIESTAS.**—El 8 de Diciembre, a San Ambrosio.

**CALVARIO.**—A 500 metros de la población, pintoresco.

**VESTIGIOS HISTÓRICOS.**—El Castillo y los poblados de Arbola y Benales, de origen árabe.

**VIAJE.**—En caballería a Eslida para Castellón, y a Soneja para Segorbe.

### Ayuntamiento

Alcalde, D. Francisco Gil Navarro.

Tenientes de Alcalde:

D. Ramón Navarro Gil.

» Ramón Navarro Navarro.

Secretario, D. Emiliano Domingo Miquel.

### Titulares

Médico, D. Pedro Barrios Monroig.



Farmacéutico, D. José Castillo.  
Veterinario, D. Joaquín Mesado.  
Practicante, D. Francisco Ortíz Ara.

*Juzgado municipal*

Juez, D. Emilio Sorribes Moliner.  
Fiscal, D. Antonio Piquer Miró.  
Secretario el del Ayuntamiento.

*Clero parroquial*

Párroco, D. Pascual Tomás.  
Regente, D. Pascual Celma.

*Escuelas nacionales*

Maestro, D. José Igualada Vilar.  
Maestra, D.<sup>a</sup> Dolores Chesa Pla.

*Cartero.*—Miguel Arrando.  
*Teléfono del Estado.*—Eslida.

*Ferrocarril.*—Nules.  
*Guardia civil.*—Artana.  
*Barbero.*—José Castillo.  
*Cafés.*—Miguel Tomás.

Pascual Ramos Tomás.  
*Carpintero.*—José Marco.  
*Carnicería.*—Pedro Sorribes.  
*Cera (prensa para).*—Enrique Mondragón.

*Harinas (molino para).*—José Piquer.

Emilio Sorribes Fuster.  
*Herrador y herrero.*—Enrique Izquierdo.  
*Sericicultor.*—José Sorribes Fuster.  
*Tapones de corcho (fábrica de).*—Antonio Piquer Miró.

## Albocácer



**C**ABEZA de partido judicial, que comprende catorce Ayuntamientos: Albocácer, Benafigos, Benasal, Benlloch, Cati, Cuevas de Vinromá, Culla, Sarratella, Sierra Engarcerán, Tfrig, Torre Embesora, Torre Endoménech, Villanueva de Alcolea y Villar de Canes, con una extensión de 831'61 kilómetros cuadrados.

Cabeza de Arciprestazgo, de la Diócesis de Tortosa.

Villa de 3.510 habitantes de hecho. 3.626 de derecho y 1.605 edificios, de ellos, 997 en la población con un término municipal de 82'77 kilómetros cuadrados de extensión, entre Cafí, Torre Embesora, Sierra

Engarcerán, Sarratella, Cuevas de Vinromá y Tfrig. Fundada por Juan de Brusca, soldado del rey Don Jaime, tuvo su señorío D. Blasco de Alagón hasta 1242, que pasó al dominio de la Orden de Calatrava y después, sucesivamente, al de D. Artal de Alagón, Templarios y Orden de Montesa, que la separó de Cuevas de Vinromá, de la que dependía.

La población está situada sobre una pequeña colina, cuya parte alta es la más antigua y tiene calles empedradas, y la baja, la más moderna, con buenos edificios, pintados todos, en su mayoría, de blanco. Tiene luz eléctrica, fuentes públicas, lavaderos y matadero. Dista 54 kilómetros de Castellón, y su clima es fres-



có y sano, y el lenguaje de sus habitantes, el valenciano.

**PRODUCTOS.**—Con exceso del consumo local, se cosechan 40.000 arrobas de aceite y 1.200 kilogramos de excelentes cerezas.

**FIESTAS.**—A San Pablo, el 25 de Enero, y a la Asunción, el 15 de Agosto.

**MERCADO.**—Jueves y domingos.

**FERIA.**—Los días 29 y 30 de Junio, en el ermitorio de San Pablo.

**ROMERÍAS.**—El 8 de Mayo, a San Miguel; los terceros días de Pascua de Resurrección y Pentecostés, a San Pablo, y el 18 de Diciembre, a la Virgen de la Esperanza.

**ERMITAS.**—(Véase años anteriores.)

**VESTIGIOS HISTÓRICOS.**—En el Mas de Peraire, (Puntal y Forat del Estaró), cuevas prehistóricas, con pinturas rupestres; cerca de este lugar, indicios de población ibérica; las escuelas públicas, antiguo Convento de Templarios, de 1294, reedificado en 1568; primitiva iglesia de San Juan, del siglo XIV, y en ella, el sepulcro del fundador de la población, de la misma época; San Pedro Mártir, del siglo XV; San Miguel y San Pablo, del XVI, y escudos y detalles arquitectónicos particulares. En el domicilio de D. Casimiro Meliá, colección de Cartas Pueblas, y otros interesantísimos documentos y objetos históricos.

**OBRAS DE MÉRITO.**—Además de las consignadas como vestigios históricos, en la Arciprestal, una preciosa casulla, un cáliz y una gran cruz parroquial de plata, del siglo XVI, y un porta-paz, del XVII; en San Juan, un retablo gótico del siglo XIV y un altar y templete, con puertas e interesante escultura del XV; en San Pablo, un hermoso relicario, frescos de Vicente Grilló, de 1691, y los dibujos murales del salón; en San Pedro, un retablo lamentablemente destrozado; en San Miguel, otro del Arcángel, del siglo XVII; en Nuestra Señora de la Esperanza, otro de Artesa, del Siglo XV, grande y primorosamente ornamentado; en casa del señor Meliá, un Ribalta y una tabla italiana del Renacimiento, y dos cruces góticas en los caminos de San Pablo y de Cuevas de Vinromá.

**HIJOS ILUSTRES**—(Años anteriores)  
*Bernardo Ford.* (Siglo XIV) Deán de Segorbe.

*Pascual Llopis.* (Siglo XVII) Escultor notable.

*Ramón de Pedro.* (1790-?) Escribió una obra de Genealogía y un tratado de Fortificación, entre otras de mérito.

*Joaquín Chillida Meliá.* Médico famoso, escribió «La Mujer» (inéditas) y «La Higiene en las escuelas».

**VIAJE.**—Todas las mañanas, ómnibus a Castellón y a Alcalá y Benicarló.

#### *Juzgado de Instrucción*

Juez, D. Juan Cantos Barber.

Actuario, D. Juan A. Segarra.

#### *Registrador de la Propiedad*

D. Rafael Verdera.

#### *Notario*

D. José Lassala Izquierdo.

#### *Cárcel del partido*

Jefe, D. Godofredo García Bort.

Oficial, D. David Queral Sales.

Forense, D. José M. Belles Coloma.

Practicante, D. José Pastor Rosario.

Capellán, D.

#### *Ayuntamiento*

Alcalde, D. Honorio Inés Alonso.

T. de Alcalde., D. Bernardo Boix Boix.

Otro, D. Miguel Prats Orenga.

Concejales, D. Ricardo Pérez Iglesias.

> > Benjamín Ferrer Guardiola

> > Ismael Ripollés Bellmunt.

> > Francisco Segarra Sales.

> > J. Antonio Adell Sales.

> > José Vila Sancho.

> > Ramón José Anares,

Secretario, D. Daniel Climent Ruíz.

#### *Titulares*

Médico, D. José M. Bellés Coloma.

Farmacia, D. Vicente Boix Segarra.

Veterinario, D. Joaquín García Bort.

Practicante, D. José Pastor Rosario.

#### *Juzgado municipal*

Juez, D. Casimiro Meliá Martí.

Fiscal, D. Francisco Sales.Pitarch

Secretario, D. Miguel Ferrando Segarra.

#### *Clero parroquial*

Arcipreste, Dr. D. Leandro Colom Altava.



Coadjutores, D. Vicente Meliá Martí.  
D. Juan Puig Puig.

### Escuelas nacionales

Maestros, D. Francisco Serrano.  
D. Ramón Burgueras Calduch.  
Maestras, D.<sup>a</sup> Encarnación Saborit.  
D.<sup>a</sup> Angeles Pérez García.  
D.<sup>a</sup> Amparo Soler (en San Pablo).

### Banda de música

Municipal.—35 plazas.  
Director, José Benafigos Climent.

### Asilo de Ancianos Desamparados

Asistido por cinco Hermanas de los Pobres.

### Administración de Correos

Administrador, D. Cornelio L. García Chiva.

### Estación de Telégrafos. (Limitada)

Jefe, D. José Gil Solís.

### Ferrocarril.—Castellón y Alcalá

### Ómnibus

(Véanse itinerarios 6, 9, 11 y 24).

### Guardia Civil. (Línea y Puesto)

Alferez, D. Adolfo Carretero Parreño.  
Cabo, D. Vicente Herrera y 5 guardias.  
Comprende: Serratella, Sierra Engarcerán, Torre Embesora y Villar de Canes.

### Sociedades

Hermanidad de Obreros Católicos de N. S. de la Esperanza.  
Sindicato Agrícola de San José.—De protección agraria.  
Liga de Propietarios de San Isidro Labrador. De cooperación agrícola.  
«La Armonía», Sociedad musical.  
Centro Instructivo de Obreros Agrícolas.  
Cooperativa de Consumos de San José.  
Cooperativa «La Confianza».  
Círculo Instructivo Unión Albocacense, de recreo.

### Teatro del Sindicato Agrícola

Teatro moral, con cuadro de aficionados y cine.

*Trinquete*.—Fernando Adell Sales.  
*Abonos*.—(Véase Comestibles).  
*Aguardientes y anisados (Fáb. de)*.—Manuel Prats Orenega.  
*Alpargatas (Fábricas de)*.—Vicente Bellmunt Dellá.  
Manuel Monfort Bellmunt.  
Jaime Queral Tena.  
*Barberías*.—(Véase Practicantes).  
Rodrigo Beltrán Segarra.  
*Cafés*.—(Véase Sociedades).  
José Antonio Adell Sales.  
Gregorio Tolós Cervera.  
Fernando Adell Sales.  
*Carboneros*.—Juan Prats Escrig.  
Blas Simón Albert Nadal.  
Pablo Albert Ferreres.  
Joaquín Roca Llopis.  
Manuel Beltrán Meliá.  
Antonio Ferrando Miralles.  
*Carnicerías*.—Matías Bellés Vallés.  
Joaquín Bellmunt Ferrando.  
Francisco Peraire Bellmunt.  
Pascual Segarra García.  
Manuel Bellmunt Villalonga.  
*Carpinteros*.—Pablo Puig Segarra.  
Remigio Beltrán Barberá.  
Pablo Segarra Sales.  
Pablo Montañés Febrer.  
Emilio Segarra Montañés.  
Vicente Bellmunt Segarra.  
*Carros (Constructor de)*.—Pablo Puig Segarra.  
Pablo Montañés Febrer.  
*Castradores*.—Manuel Tomás Segarra.  
Vicente Tomás Segarra.  
*Comestibles*.—Miguel García Meliá.  
Vicente Montañés Escrig.  
Cooperativa de San José.  
«La Confianza».  
Francisco Sales Moliner.  
*Chocolates (Fábrica de)*.—Manuel Orthí.  
*Esencias (Fábrica de)*.—Germán Amer.  
*Estanco*.—Vicente Montañés Escrig.  
*Farmacias*.—Vicente Boix Segarra.

IMPRESA  
S  
CASTELLÓN

DIRÍJASE a esta Imprenta y le proporcionará cuantos impresos necesite con gran economía.

BALBAS, 15



- Felipe Mateu Agut.  
Ficente Martínez Boix.
- Ferreterías.*—Cooperativa San José.  
Miguel García Meliá.  
Vicente Montañés Escrig.
- Frutas (Venta de).*—Ramón Tena García.  
Ramón Segarra Segarra.  
Antonio Peraire Montañés.
- Guarnicioneros.*—José Adell Sales.  
Gregorio Tolós Cervera.
- Herradores y Herreros.*—Jaime Alcácer Roca.  
Francisco Puig Ferrer.  
José Puig Ferrer.  
Tomás Mestre Querol.
- Hojalatería.*—José Ferrer Ferreres.
- Médicos.*—D. Javier Aguilar Castelló.  
D. José María Vila Sancho.
- Mercería.*—Francisco Sales Fabregat.  
Cooperativa de San José.  
Cooperativa «La Confianza».
- Panadería.*—Cooperativa de San José.  
Cooperativa «La Confianza».
- Posadas.*—«San Juan», Francisco Barberá Valls.  
«Fuente», Rafael Montañés Adell.
- Practicantes.*—José Pastor Rosario.  
Juan Ferrer Fenollosa.
- Procuradores habilitados.*—D. Juan Ferreres Fenollosa.  
D. Miguel Meliá Segarra.  
D. Manuel Monfort Bellmunt.
- Sastres.*—José Collado Meliá.  
José Benafigos Climent.  
Pascual Calpe Villabaixa.
- Serrería mecánica.*—Adell, Meliá y Compañía.  
Pablo Puig Segarra.  
Vicente Bellmunt Segarra.
- Tabernas.*—Ramón Segarra Segarra.  
Manuel Tena, Sales de Luis.  
Manuel Prats Orenga.  
Antonio Ferrando Miralles.
- Tejerías.*—Pablo Segarra Ripollés.  
José Meliá Montañés.
- Tejidos.*—Casimiro Meliá Martí.  
Francisco Segarra Sales.  
Ismael Ripollés Bellmunt.  
Ramón José Andrés.  
Viuda de Vicente Bellmunt Dellá.
- Transportes.*—(Véase Carboneros.)
- Ultramarinos.*—Francisco Sales Moliner.
- Volatería.*—José Segarra Roca.
- Zapaterías.*—Luis Beltrán Martí.  
Francisco Beltrán Bellés.  
Francisco Llopis Miralles.

### Posada de San Juan

#### FRANCISCO BARBERÁ

Punto de parada de los autos  
de Benasal a Castellón y  
Alcalá de Chivert y viceversa

#### ALBOCÁ CER

*Casa preferida por los viajeros*

# Bautista Castell

Fábrica de Aceites de Oliva

CARRETERA BARCELONA, 28 Y 30

ALCALÁ DE CHIVERT

(PROVINCIA DE CASTELLÓN)



# Alcalá de Chivert

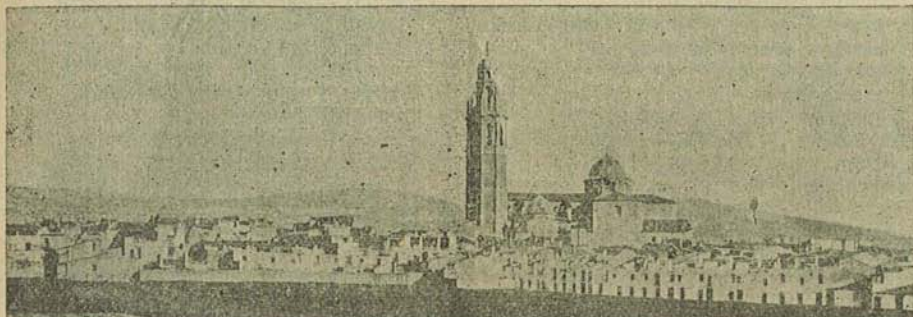

**V**ILLA de 5.855 habitantes de hecho y 5.990 de derecho, con 2.766 edificios, de ellos 1.765 en la población y un término municipal de 167'97 kilómetros cuadrados de extensión, entre los de Santa Magdalena, Peñíscola, Salsadella, Cuevas de Vinromá, Villanueva de Alcolea, Torreblanca y playa, que baña el mar Mediterráneo. Hasta 1632, que fué abandonado el castillo de Chivert, Alcalá queda vinculada al famoso castillo. Reconquistada por Don Jaime, la cedió a los Templarios, constituyendo baronía con otros pueblos, hoy desaparecidos, pasando más tarde al dominio de la Orden de Montesa. La población se halla en el centro de un extenso llano, rodeado de montañas, y es de buenas calles y edificios regulares, teniendo además cinco grandes plazas. Surge del centro del poblado una bellísima torre que constituye su mejor ornato. Tiene luz eléctrica, fuentes públicas y matadero nuevo. Perteneció en todo a San Mateo, menos en lo marítimo, que corresponde al desirito de Vinaroz, y dista 42 kilómetros de Castellón, 36 de San Mateo y 29 de Vinaroz. El clima es benigno y se habla el valenciano, con dejo peculiar.

**PRODUCTOS.**—Algarrobas, aceite, almendras, vino, naranjas y cereales; palma silvestre y carbón vegetal; minas de plomo y yeso.

**PLAYA.**—(Véase Alcocebre al final.)

**FIESTAS.**—A San Juan Bautista, el 29 de Agosto, ocho días.

**ROMERÍAS.**—A San Benet, el 13 de Diciembre, y el 25 de julio a Alcocebre.

**MERCADO.**—Viernes y Domingos.

**ERMITAS.**—(Véase años anteriores.)

**VESTIGIOS HISTÓRICOS.**—Ruinas de los castillos de Chivert, y Cap y Corp, éste a orillas del mar y límite de los partidos judiciales de San Mateo y Albocacer, y de los poblados de Adzubia, Benimeli, Beniaya, Benixelin y Rocca, todos árabes; en el «Corral del Royo», indicios de una población anterior a los romanos, y hallazgos de monedas, cerámica y otros objetos, en el cabo de Irta, y en general, en la parte montañosa al E. de la población, y peigró del Rey Don Carlos IV.

**OBRAS DE MÉRITO.**—La torre octogonal, de piedra blanca y 68 metros de elevación, coronada por una gigantesca estatua de San Juan. En la parroquia notables esculturas de Esteve; el retablo mayor, talla y pintado, de Muñoz, y de la escuela de Ribalta, un cuadro de Dionisio Planes, otro de Jerónimo Espinosa, otro de José Inglés y frescos de Zahera; en el archivo parroquial, pinturas de Guilló, pintor local sobresaliente.

**HIJOS ILUSTRES.**—(Años anteriores.)

**VIAJE.**—Estación del Ferrocarril, del Norte y Autos al Maestrazgo.

## Ayuntamiento

Alcalde, D. Luis Cherta Martí.  
Tenientes de Alcalde:





# VICENTE T. SALVADOR

## ÀLCALÁ DE CHIVERT

### FÁBRICA MECANICA DE VELAS DE CERA Y BUJÍAS



Gran perfección en Hachas redondas y cuadradas  
Especialidad en Cirios para celebrar de cera pura



VICENTE T. SALVADOR · ÀLCALA DE CHIVERT (CASTELLÓN)

Es la mejor :: Probadla y os convenceréis



D. Joaquín Fresquet Sanz.  
 > Joaquín Selma Fontanet.  
 > José V. Mañes Fresquet.

Sustitutos:

D. Manuel Bori Sales.  
 > Juan José Mañes Cerdá.  
 > Joaquín Balaguer Cantavella.

Concejales:

D. Francisco Ebrí Mañes.  
 > Francisco Albert Segarra.  
 > José Ebrí Herrera.  
 > Joaquín Albert Larrosa.  
 > Joaquín Sanz Marzal.

Secretario, D. Amadeo Mor Camprodón.

*Titulares*

Médicos, Sres. Cucala y Julve.  
 Farmacéutico, D. Ricardo Albert Segarra.  
 Veterinario, D. Francisco Izquierdo.  
 Practicante, José M. Cruselles Sancho.

*Juzgado municipal*

Juez, D. Fernando Albert Segarra.  
 Fiscal, D. Eduardo Albert Taus.  
 Secretario, D. Juan Vallejo Zafra.

*Notario*

D. Antonio Cervera.

*Clero parroquial*

Cura, D. Vicente Roca Sales.  
 Coadjutores, D. Felipe Cervera Cardona  
 y don Manuel Calduch.  
 Beneficiado, D. Aniceto Móntros.  
 Adscrito, D. Diego Albert.  
 Organista (seglar), D. Eduardo Segarra.

*Ordenes Religiosas*

Convento de Franciscanos.—De predicación y penitencia. Guardián, P. Fr. Ramón Moreno.

*Escuelas Nacionales*

Maestro de niños, D. Joaquín Selma.  
 Maestras, D.<sup>a</sup> Lutgarda Fernández García,  
 D.<sup>a</sup> María del P. Cuencas Alarma,  
 doña Amparo Molina Romero y doña  
 Dolores Cortés Abres.

*Colegio de Religiosas*

Para señoritas y párvulos. Primeras letras y labores. Superiora, M. María de San Pedro.

*Escuelas privadas*

De los Padres Franciscanos.—Para adultos. Primera enseñanza. Dirigida por los Religiosos de la Orden.  
 De D. Eduardo Segarra Albert, para adultos. Enseñanza primaria.

*Profesor de Música*

D. Ricardo Albalat Cortés.

*Biblioteca*

Convento de Franciscanos.

*Música de Santa Cecilia*, 49 plazas

Director, D. Ricardo Albalat Cortés.

*Estación de Telégrafos* (Limitada)

Jefe, D. Ismael Sospedra Dempere.

*Administración de Correos*

Admor. D. Tomás Segrelles Ñiguez.  
 Interventor, D. Manuel Server Ivorra.

*Ferrocarril* (Del Norte)

Jefe, D. Nicolás Alcaire.

*Omnibus*

A Cantavieja y Benasal, de la «Hispano de Fuente En-Segures». (Itinerario, 11).

*Puesto de la Guardia civil*

Sargento, (Vacante) y 5 guardias.

*Carabineros* (Véase Alcocebre)

Cabo, Vicente Fabregat Fabregat y Puesto de Cap y Corp, 6 individuos.

*Guardia municipal*

Cabo, Francisco Bruñó.

*Teatro Principal*

Regular y capaz; sesiones teatrales alguna vez, por cuadros locales de declamación y de cine los días festivos.

*Futbol*

Chivertense, C. D.

*Sociedades*

Sindicato Católico Agrícola de San Isidro  
 Circulo Agrícola.



- La Masa Obrera.—De oficios varios.
- Abacerías.*—José García Aleixandre.  
Viuda de Higinio Roures.  
Alberto Albalat Calduch.
- Abonos químicos.*—Miguel Máñez Galarza  
Jaime Marín Michavila.
- Albañiles.*—Antonio Callao.  
Herrera y Mañez.  
Rafael Sospedra.  
Leonardo Esbrí.
- Alpargaterías.*—Agustín Sospedra Doménech.  
Bautista López Aymerich.
- Barberías.*—Vicente Peris Albalat.  
José Pegueroles Calduch.  
José Cruselles Sancho.  
Pascual Soriano Guardiola.  
Julián Cruselles Sancho.  
Bautista Cruselles Sancho.  
Miguel Pascual Conesa.
- Cafés.*—(Véase Sociedades.)  
«España»,  
Benito Fernández.  
«Dorado».  
Juan Segura.  
Amparo Julve.
- Carbón vegetal (Depósitos de)*—Tomás Roda Herrera.  
Manuel Bou Galarza.
- Carnicerías.*—Demetrio Puig Beltrán.  
Pedro Rodríguez Fernández.  
Federico Ferrer Doménech.  
Ramón Añó Valverde.  
Magdalena Miralles Bou.  
Melchor Muñoz Fresquet.  
Agustín Lavernia González.
- Carpinterías.*—José Bosch Sanz.  
Manuel Bosch Sanz.  
Agustín Bosch Sanz.  
Bautista Bosch Pegueroles.  
Eduardo Bosch Sanz.  
Rafael Bosch Arnau.  
Francisco Peris Albalat.  
Jacinto Callao Pauner.
- Carros (Constructores de).*—Bautista Bosch Rubio.  
Bautista Bosch Roda.  
Francisco García Rambla.  
Claudio Albalat Calduch.  
Pascual Herrera Bosch.
- Cerería y Bujías (Fábrica de).*—Vicente T. Salvador Adell.
- Cerrajería.*—Benito Balaguer,  
*Comadronas.*—Teresa Roig.  
Dolores Oríz Fresquet.
- Comestibles.*—Eduardo Segarra Albert.  
Eduardo Pitarch Moles.
- Pascual Cruselles Sancho.  
Bautista Obiol Fresquet.  
Antonio Herrera Pauner.
- Corsetería.*—Josefa Sorlí Castillo.
- Corredores de productos.*—Severo Demperre Martí.  
Vicente Pavía Salvador.  
Roque Bosch Cucala.  
José Rambla Bosch.  
Rodrigo Salvador Sospedra.  
Miguel Máñez Galarza.
- Crín vegetal (Fábrica de).*—Pascual Cucala Albert.  
Vicente Salvador Sospedra.  
Juan Navarro Mas.  
Jaime Sorlí Ten.  
Benito Sospedra Vidal.
- Droguería.*—Vicente Salvador Sospedra.  
Eduardo Segarra Albert.
- Espartería (Fábrica de)*—José Bagán Badía.
- Estancos.*—Francisco Larrosa Boltes.  
Pascual Cruselles Sancho.  
Rogelia Ramón Roures.
- Exportadores*—(Véase Corredores.)
- Farmacia.*—Ricardo Albert Segarra.
- Fonda.*—«Las Delicias del Ferrocarril»,  
Vicente Vinuesa.
- Guarnicioneros.*—José Rambla Soler.  
José Monreal Compte.  
Francisco Calduch Monreal.
- Harina (Molino de)*—Bautista Cucala Vidal.
- Herradores y Herreros.*—Vicente Albalat Bosch.  
Bautista Pedra Marzal.  
Bautista Marzal Puig.  
Luis Fenollosa Marzal.
- Hojalaterías.*—Manuel Pedra Ebrí.  
Antonio José Sospedra.
- Hotel.*—Miralles.
- Muebles (Venta de)*—Agustín Sanz Segarra.  
Tomás Gascó Serret.  
Francisco Rambla Bosch.
- Panaderías.*—José Bellés Lavernia.  
Odón Sorlí Castillo.  
José Sospedra Doménech.  
Juan Gauxachs Guillén.  
Joaquín Caudet Moliner.  
Bautista Ferrer Sospedra.  
Pascual Arnau Caudet.  
Pascual Cruselles Sancho.
- Paquetería.*—Eduardo Segarra Albert.
- Pirotécnico,* Macario Guardiola.
- Posadas.*—«Centro», Vicente Salvador Iturat.



Mercedes Gonzalvo.

*Practicante.*—José M. Cruselles Sancho.

*Representantes.*—Lino Albert Taús, Francisco Sospedra Bosch, Severo Dempere Martí y José García Aleixandre.

*Sommiers (Fábrica de)*—Eduardo Bosch Sanz.

*Tejidos*—Agustín Marí Castellet.

Juan R. Segarra Monreal.

Viuda de Constantino Salvador.

*Transportes (Carros de)*—Higinio Asuela Ebrí.

Francisco Cucala Rambla.

*Ultramarinos.*—Antonio Huesa Pauner.

Juan R. Sánchez Monreal.

Francisco Roca Vinuesa.

*Zapaterías.*—Tomás Gascó Serret.

Pascual Albalat Bosch.

Joaquín Roures Sancho.

Francisco Larrosa Boltes.

## CASERÍO Y PLAYA DE ALCOCEBRE

Tiene 238 habitantes y 250 edificios y dista 8 kilómetros de Alcalá. Es un bello poblado a orilla del Mediterráneo, en extremo pintoresco; punto de reunión veraniega de las más distinguidas familias de la villa y de Castellón y Valencia. Tiene dos hermosas playas, de excelentes condiciones para tomar baños de mar, y en las que se recoge abundante y sabrosa pesca. Se cosecha en sus alrededores verdura y naranja. La ayuda-parroquia

está dedicada a San Cristóbal. Tiene apartado del ferrocarril del Norte, a 4 kilómetros de distancia. Se conservan las ruinas del antiguo castillo. Hay carretera regular a Alcalá.

*Alcalde pedáneo*

D. Marcelino Espinosa Martí.

*Ayuda-parroquia*

Coadjutor, D. Pascual Cherta.

*Escuela mixta nacional*

Maestra, D.<sup>a</sup> Victoria Pancarbó.

*Peatón de Correos*

Juan Antonio Marí Castellet.

*Puesto de Carabineros*

Alférez, D. Francisco García.

Un sargento y 7 individuos.



IMPRENTA  
CASTELLÓN

DIRÍJASE a esta Imprenta y le proporcionará cuantos impresos necesite con gran economía

BALBAS, 13

ALMENDRAS Y DEMÁS PRODUCTOS DEL PAIS

**SEVERO DEMPERE**

ALCALA DE CHIVERT





# Alcora

VILLA de 4.541 habitantes de hecho y 4.814 de derecho y 2.227 edificios con un término municipal de 95'29 kilómetros cuadrados de extensión, entre los de Costur, Figueroles, Villafamés, Castellón, Onda, Lucena y Fanzara. Dependió siempre del castillo de Alcalatén, de sus cercanías, bajo el dominio de los Duques de Híjar, y fué cabeza de partido en 1822. Esta población descansa en la falda de un monte, sobre un fondo de espléndida vegetación, bellísimo. Sus calles son accidentadas y sus edificios bastante buenos. Tiene luz eléctrica, fuentes de ricas aguas, lavaderos, hospital, matadero y una gran balsa de agua para el consumo de la población y regadío. Pertenece en todo a Lucena, de la que dista 14 kilómetros, y 19 de Castellón.

El clima es benigno, y se habla valenciano.

PRODUCTOS.—Para el comercio, 400.000 arrobas de algarrobas, 50.000 cántaros de vino y 40.000 cajas de naranja.

FIESTAS.—El segundo día de Pascua de Resurrección, la de los *Infantes*, de los niños menores de siete años de edad y el último día de Agosto, al Santísimo Cristo.

FERIA.—De ganados y general el segundo domingo de Octubre.

ROMERÍAS.—La fiesta del Cristo, al Calvario; y el día de San Vicente Ferrer, a su ermita.

TEMPLO Y ERMITAS.—La parroquia está dedicada a la Asunción; en la población, capillas a San Roque (plaza de su nombre); Nuestra Señora de Loreto (plaza del Mercado); Purísima Sangre y San Francisco; sobre el pueblo, el Calvario; a un kilómetro, San Vicente; a dos kilómetros, San Salvador, y sobre una colina, a dos kilómetros, San Cristóbal, dominando extenso panorama, con buenas habitaciones y deliciosa estancia veraniega.

VESTIGIOS HISTÓRICOS.—Castillo árabe de Alcalá en, de importancia histórica; fábrica de cerámica de los Condes de Aranda, fundada en 1727, cuyas producciones son muy solicitadas; en la parroquia, una lápida sepulcral antiquísima;

la torre vieja, cerca del Mercado; escudos y detalles arquitectónicos en la población, y en el término han sido halladas algunas losas funerarias con inscripciones y objetos varios históricos. En el archivo parroquial, autógrafos del Beato Juan de Ribera.

OBRAS DE MÉRITO.—Multitud que han salido de la fábrica de los Aranda, de cuyas producciones se conservan algunas en la misma, entre particulares, y el Vía-Crucis del Calvario. En la parroquia y archivo parroquial, una sagrada Familia de Ribalta y otros lienzos interesantes y ornamentos del Culto; en el Calvario, pinturas de José Ferrer, de Alcora, y en la iglesia de la Sangre, un Ribalta.

Es digno de mención el monumental puente de cemento armado, sobre el pantano de María Cristina.

HIJOS ILUSTRES.—(Véase años anteriores.)

VIAJE.—Omnibus a Castellón y Lucena mañana y tarde.

## Ayuntamiento

Alcalde, D. Cristóbal Paús Catalán.  
Tenientes de alcalde, D. Manuel Ruiz Boix.

D. Daniel Latorre Grangel.  
Concejales, D. Fernando Sánchez Aicart.  
D. Salvador Cotanda Alberó.  
D. Juan Renau Paús.  
D. Cristóbal Paús Grangel.  
D. Andrés Paús Grangel.  
D. Manuel Gasch Gasch.  
D. Fernando Sánchez Aicart.  
D. Agustín Nomdedeu Vié.  
D. Benjamín Pallarés Bujados.  
D. Manuel Paús Marco.

Secretario, D. Vicente Masó Garcés.

## Titulares

Médico, D. Pedro J. Pallarés Segura.  
Farmacia, Sres. Bonet y Pardo.  
Veterinario, D. Juan Francisco Alcón Buj.  
Practicante, Sinfaroso Cifre París.

## Juzgado municipal

Juez, D. Cristóbal Aicart Moya.  
Fiscal, don José Segura Grangel.  
Secretario, D. Esteban Escrig Tirado.



*Notario*

D. César González Marcos.

*Clero parroquial*

Párroco, D. Joaquín Cherta.  
Coadjutor, D. Pascual Tomás.  
Organista, D. Sebastián Giner.  
Beneficiado, D. Julio Vilar.

*Ordenes religiosas. (Véase Colegio)**Escuelas Nacionales*

Maestros, D. Francisco Gómez Navarro.  
D. Federico García Rubira.  
D. Joaquín Michavila Vila.  
Maestras de adultos, D.<sup>a</sup> Desamparados  
Ribelles Guillén.  
D.<sup>a</sup> Purificación Blanco Castejón.  
Maestra de párvulos, D.<sup>a</sup> Amparo Sellés  
Cervera.

*Colegio de la Consolación*

Para señoritas y párvulos. Primeras le-  
tras y labores. Dirigido por las Religio-  
sas de la Orden.

*Banda de música*

Municipal, 26 plazas.  
Director, D. Emilio Mallol Andrés.

*Hospital.*—Con capital propio y bajo el  
patronato del Alcalde y cuatro veci-  
nos.

*Administración de Correos*

Administrador, D. Eugenio Pons Julve.  
*Estación de telégrafos.* (Limitada)  
Jefe, D. Juan Ferrer Negre.

*Ferrocarril, (Castellón)*

*Omnibus*, de las compañías Auto Exprés  
e Hispano de Fuente En-Segures a  
Castellón, Cortes de Arenoso y Use-  
ras. (Itinerarios n.<sup>o</sup> 10 y 12)

*Somatenes*

Cabo, D. Francisco Gómez Navarro.  
Subcabo, D. Joaquín Aparici Mallol.

*Guardas de campo*

Sindicato de Policía Rural.  
Sindicato de Riegos.

*Sociedades*

Acción Social Popular.—Recreativa.

Círculo Instructivo Tradicionalista.—Polí-  
tica y recreativa.

Centro Instructivo Republicano.—Política  
y recreativa.

Ateneo Mercantil.—De recreo.

De obreros agrícolas «El Olivo».—De-  
cooperación, profesional y de recreo.

Cooperativa Obrera de Consumo.—Obre-  
ros albañiles.

De Obreros Azulejeros.—Profesional.

*Espectáculos*

Teatro del Ateneo Mercantil.

Teatro del Centro de Acción Social.

Teatro-Cine Nuevo, de D. Vicente Nom-  
dedéu.

Cine Alcorense.

*Abogados*

D. Cristóbal Aicart Moya, don Jesús Ai-  
cart de Roca.

*Alfarerías.*—Francisco Artero Mallol.

Agustín Nomdedéu Negre.

Cristóbal Badenes Ferrer.

Ramón Nomdedéu Peña.

Francisco Nomdedéu Peña.

Pedro Juan Nomdedéu Peña.

*Alpargaterías.*—Vicente Ascón Ferrer 2.<sup>o</sup>

Cristóbal Badenes Mallol.

Manuel Gargallo Aicart.

Félix Chiva Tomás.

Cristóbal Sancho Paús.

*Azulejos (Fábricas de)*—Salvador Co-  
tanda Alvaro.

Vicente Verge Saura.

Fernando Sanchis Aicart.

Agustín Martínez Llopis.

Vicente Feliu Trilles.

Cristóbal Aicart Moya.

Agustín Nomdedéu Vié.

*Barberías.*—Joaquín Porcar Peris.

Rogelio Franch Pascual.

Joaquín Peris Peña.

Sinforoso Cifre París.

Ramón Cifre Soriano.

Carlos Cervera Latorre.

Carlos Cervera Cabedo.

Carlos Casán Hugué.

Eusebio Branchadell Basero.

*Cafés.*—Daniel Albero Gil.

Manuel Granell Solsona.

Pedro Badenes Vicent.

Pascual Andrés Náchter.

Juan Pallarés Ascón.

Pascual Sanz Edo.

*Carnicerías.*—Emilio Lluesma Saborit.

Vicente Benlliure Redolat.



Carlos Bou Alvaro.  
 Manuel Lluesma Saborit.  
 Vicente Lluesma Saborit.  
 Vicente Tomás Gallén.  
 Cristóbal Gil Ibáñez.  
 Pedro Juau Bachero Olucha.  
 Enrique Salvador Bernat.  
*Carpinterías.*—Vicente Masó Falcó.  
 Manuel Benajes Peñarrocha.  
 Enrique Alberó Masó.  
 José Nomdedéu Marif.  
 Angel Alberó Gómez.  
 Federico Nomdedéu Ferrer.  
 Daniel Alberó Gil.  
 Marino Masó Falcó.  
*Carros (Constructores de)*—Juan Ferrer Pastor.  
 Manuel Chamorro Doménech.  
*Cerámica y Loza (Fábrica de)*—Cristóbal Aicart Moya.  
*Cerrajerías.*—Federico Ascón Miró.  
 José Peña Catalán.  
 Adolfo Palanques.  
*Cintas (Fábrica de)*—Manuel Porcar Badenes.  
 «La Universal».  
*Comadronas.*—Rosa Catalá Bernat.  
 Ana María Ris Taurá.  
*Comestibles.*—Viuda de Royo Fortuna.  
 Juan Bautista Giner Ramos.  
 Ismael Vives Pons.  
 Vicente Grangel Ramos.  
 Luis Chiveli Redón.  
 José Nácher Bou.  
 Ramón Falcó Guillamón.  
 Ramón Sanchis Aicart.  
 José Vié Carnicer.  
 Vicente Tomás Gallén.  
*Corredores de productos.*—Carlos Sanchis Aicart.  
 Bartolomé Costa Mezquita.  
 Cristóbal Paús Carnicer.  
 Cristóbal Carnicer Nomdedéu.

Cristóbal Nomdedéu Gasch.  
 Vicente Monfort Mascarós.  
 Vicente Gozalbo Bachero.  
 Pascual Andrés Nácher.  
 Cristóbal Guillamón Villalonga.  
 Ramón Ferrer Navarro.  
*Drogueria.*—Rogelio Franch Pascual.  
*Ebanisterías.*—Vicente Masó Falcó.  
 Federico Nomdedéu Ferrer.  
*Estancos.*—Luis Chiveli Redón.  
 Joaquín Vives Chiva.  
*Electricistas.*—Vicente Nomdedéu Ferrer.  
 Bautista Mompó Esteller.  
*Farmacéuticos.*—Pedro Bonet Vives.  
 Cristóbal Pardo Bujados.  
*Ferreterías.*—Viuda de Vicente Badenes.  
*Géneros de punto (Fábrica de)*—Manuel Ruíz.  
*Guarnicioneros.*—Leandro Ferrer Bielsa.  
 Vicente Chorva Grangel.  
 Ramón Villalonga Badenes.  
*Harina (Molinos para)*—José Cervera Ortells.  
 Manuel Muriach Benajes.  
 Juan Monfort Aparici.  
*Harinas (venta de)*—Ramón Paús Gasch.  
 Agustín Nomdedéu Negre.  
 Manuel Mezquita Paús.  
*Herradores y Herreros.*—(Véase Cerrajerías.)  
*Hojalatería.*—José M. Francisco Sales.  
*Médicos.*—D. Pedro J. Pallarés.  
 D. Federico Michavila Paús.  
*Modistas.*—Dolores Vié Aicart.  
 María Castañ Moya.  
 Vicenta Soriano Benajes.  
 Luisa Rodríguez Llorat.  
*Ordinarios.*—A Castellón, Vicente Paús Granell.  
 A Valencia, José Nácher Bou.  
 Antonio Beltrán Calvo.  
 A Barcelona, Vicente Pallarés Pastor.  
*Panaderías.*—Pedro Alberó Benlliure.  
 Viuda de Salvador Font.  
 Salvador Castañ Moya.  
 Salvador Castañ Bernat.  
 Manuel Herrando Herrero.  
 Vicente Nomdedéu Guillamont.  
*Paqueterías.*—Félix Chiva Tomás.  
 Cristóbal Badenes Mallol.  
 Manuel Gargallo Aicart.  
 María Vié Carnicer.  
 Cristóbal Sancho Paús.  
*Pintores.*—Daniel Aicart Sorolla.  
 Joaquín Gasch Tarragó.  
 Antonio Aicart Sorolla.  
 Salvador Plaza Albalate.





## FÁBRICA DE CINTAS

# La Universal

## ALCORA

Sebastián Albalate Nebot.  
*Sastre*—Alejandro Sorolla Mallol.  
*Posadas*.—Ramón Tomás Arnau.  
 Vicente Granell Gomis.  
 Ramón Falcó Guillamón.  
*Procurador*.—D. Esteban Escrig Tirado.  
*Tabernas*.—(Váse Comestibles.)  
*Tejas Catalanas (Fábrica de)*—Jaime Tormo Zaragoza.  
*Tejerías y ladrillos*—Vicente Ferrer Aicart.  
 Manuel Redolat Mallol.  
 Jaime Tormo Zaragoza.  
*Tejidos (Venta de)*—Viuda de Cristóbal Badenes.  
 Francisco Salvia Fabregat.  
 Vicente Miravet Catalán.  
 Viuda de Vicente Badenes.  
 María Vié Carnicer.  
 Cristóbal Sancho Paús.  
 Félix Chiva Tomás.  
*Transportes (Camiones de)*—«Hispano Fuente En-Segures», S. A.  
*Transportes (Carros de)*—Manuel Andrés Nácher.  
 Vicente Eugenio Expósito.  
 José Nácher Bou.  
*Yeso (Fábricas de)*—Cristóbal Pérez Nomdedéu.  
 Vicente Vives Sancho.  
 Vicente Gasch Grangel.  
*Zapaterías*.—José Aguilar Gozalbo.  
 Vicente Grangel Gasch.  
 Ramón Peña Gozalbo.  
 José Tomás Ibáñez.  
 Angel Artero Forés.

## AGREGADOS

LA FOYA —Aldea de 231 habitantes y 107 edificios, situada en el cauce del barranco de su nombre, junto al puente de la carretera de Castellón a Lucena, bifurcación de la que conduce a Usseras. Dista cuatro kilómetros de Alcora.

*Alcalde pedáneo*

D. José Martí Badenes.

*Coadjutor*

D. Cristóbal Pastor Alvaro.

*Maestra*

D.<sup>a</sup> María Masip Ripoll.

*Cartero*

Joaquín Ribes Bonet.

*Viaje*

Por la mañana y por la tarde, ómnibus a Castellón y Lucena.

*Tiendas de artículos varios*

Pablo Ibáñez Vilar.  
 Salvadora Tena Vilar.  
 Cecilia Bartoll Badenes.

ARAYA —Aldea de 362 habitantes y 159 edificios, distante 7 kilómetros de Alcora, de camino vecinal.

*Alcalde pedáneo*

D. Joaquín Bachero Gallén.

*Capellán*

D. Cristóbal Pastor Alvaro.

*Escuelas Nacionales*

Maestro, D. Vicente Ragel París.  
 Maestra, D.<sup>a</sup> Josefa Guarch Sanchez.

*Cartero*

Manuel Saborit Forés.

*Tiendas de artículos varios*

Manuel Saborit Forés.  
 Leonor Forés Aisa.  
 Francisco García Bachero.

## Imprenta Económica de Joaquín Barberá

**Calle de Asensi, 4 ~ Castellón.**—En este establecimiento se confeccionan toda clase de trabajos tipográficos. Especialidad en Programas de fiestas.



# Alcudia de Veo

**L**UGAR de 794 habitantes de hecho y 855 de derecho, con 595 edificios y un término municipal de 78 kilómetros cuadrados de extensión, entre los de Matet, Villamalur, Sueras, Tales, Artana, Eslida, Ahín y Algimia de Almonacid. Dependió de Alfara, poblado desaparecido, que ocupaba el mismo lugar que el actual Benitandús, construído sobre sus ruinas. Es de fundación árabe y formó parte en la Baronía de Cirat. Perteneció al partido judicial de Segorbe y Arciprestazgo de Lucena. Tiene un lugar y dos aldeas agregadas. La población está cercada de montañas y es pequeña y de calles accidentadas. Tiene fuentes públicas de aguas laxantes; clima fresco y sano y se habla un bilingüe valenciano-castellano. Dista 39 kilómetros de Castellón y 22 de Segorbe.

**PRODUCTOS.**—Aceite, algarrobas, cereales, higos, excelentes cerezas y alguna hortaliza; pastos y corcho.

**FIESTAS.**—El 29 y 30 de Abril a San Pedro mártir, y el 29 y 30 de Septiembre a San Miguel Arcángel.

**TEMPLOS.**—El de Alcudia está dedicado a San Miguel, y hay otros en Veo, Benitandús y Jinquer.

**VESTIGIOS HISTÓRICOS.**—Ruinas del Castillo y antiguo poblado de Alfara y castillo de Veo.

**HIJO NOTABLE.**—(Año 1924.)

**VIAJE.**—Pésimo camino de herradura, hasta Tales (8 k.) para ir a Castellón y Lucena, e igual camino hasta Algimia de Almonacid (10 k.) para ir a Segorbe.

*Ayuntamiento* (Concejo abierto).

Alcalde, D. Segundo Mata Serrano.  
Tenientes de alcalde, D. Eliseo Marco.  
D. José Molina Gil.

Concejales, D. Cándido Ballester Gil.  
D. Emilio Ballester Mondragón.  
D. Abel Ballester Molina.  
D. Eliseo Prades Centelles.  
D. Miguel Molina Herrerías.

Secretario, D. Edo Aurelio Peiro Gil.

*Titulares*

Médico, D. Pedro Barrios, de Eslida.

Farmacéutico, D. Cristóbal Salvia.  
Veterinario, D. Laureano Gil Pérez.  
Practicante, D. José Castillo Fuster.

*Juzgado municipal.*

Juez, D. Ramón Sorribes Molina.  
Fiscal, D. Juan Herrerías Cubedo.  
Secretario, D. Aurelio Peiró Gil.  
Párroco.—D. Enrique Martí Villar.

*Escuelas Nacionales.*

Maestro, D. Segundo Mota Serrano.  
Maestra, D.<sup>a</sup> Carmen Colomer Pradells.  
*Peatón cartero.*—Domingo Ballester.  
*Teléfono.*—Tales.  
*Telégrafo.*—Onda.  
*Tranvía.*—Onda.

*Ferrocarril.*—Villarreal.

*Guardia civil.*—Artana.

*Guardas de campo.*—Varios.

*Abacerías y abonos.*—Andrés Pérez.

Ramón Sorribes Molina.

*Barbero.*—José Castillo Fuster.

*Café.*—Miguel Pastor Ballester.

*Carnicería.*—Vicente Ballester Mor.

*Carpintería.*—Eliseo Marco Molina.

*Estando.*—José Herrerías Molina.

*Harinas (Molinos para)*—Andrés Pérez.

Salvador Fuertes Calvo.

*Herrero.*—Miguel Molina Salvador.

*Tabernas.*—José Gil Gil.

Vicente Barres Gimeno.

## AGREGADOS

**BENITANDÚS.**—Aldea de 54 habitantes y 37 edificios, emplazado sobre las ruinas del antiguo poblado de Alfara, a 3 kilómetros de Alcudia, junto al río de Veo. Su iglesia está dedicada a Nuestra Señora de los Desamparados.

*Alcalde pedáneo*

D. José Ortells Pallarés de Miguel.

**JINQUER.**—Aldea de 26 edificios, a cuatro kilómetros de Alcudia.

**VEO.**—Lugar de 221 habitantes y 109 edificios, a 1'300 kilómetros de Alcudia. Fué lugar independiente y tiene iglesia dedicada a la Asunción de la Virgen.



**Alcalde pedáneo**

D. Eliseo Prades Centelles.

*Peatón de Correos.*—El de Alcudia.*Escuela mixta*, dirigida por maestra.*Aceite (Molino para)*—Francisco Miralles

Bautista Ballester Ballester.

*Barbero y practicante.*—D. Timoteo Pérez*Estanco.*—Pedro Ballester Palanques*Tabernas.*—Pedro Ballester Palanques.

Agustín Herrero Ballester.

---

# Alfondeguilla

---

**L**UGAR de 946 habitantes de hecho y 973 de derecho y 352 edificios, con un término municipal de 28'30 kilómetros cuadrados de extensión, entre los de Eslida, Artana, Vall de Uxó, Chóvar, Ahín y la provincia de Valencia. Fué fundada cuando la reconquista. Perteneció al partido judicial y arciprestazgo de Nules. La población está empotrada a un lado del barranco de Belcaide y es estrecha y alargada, teniendo un piso muy accidentado y empedradas algunas calles, alumbrado eléctrico, fuente pública y excelentes lavaderos. El clima es templado y sano, y se habla el valenciano.

**PRODUCTOS.**—Algarrobas, almendras, higos, naranja, nueces, cerezas, verduras, corcho, carbón vegetal, leñas, ganado, minas de cinabrio, cobalto y mercurio, sin explotar.

**FIESTAS PRINCIPALES.**—A San Bartolomé, el 24 de Agosto, y a San Francisco, el 20 de Noviembre, fiestas religiosas populares.

**TEMPLOS Y ERMITAS.**—La iglesia está dedicada a San Bartolomé, y sobre la población hay un hermoso y pintoresco Calvario.

**VESTIGIOS HISTÓRICOS.**—Castillo de Castro; el Arquet dels Moros (romano no obstante el nombre), y los Arcos árabes.

**VIAJE.**—A Castellón, por carretera hasta Nules (11 kilómetros), y a Segorbe, en caballería hasta Chóvar (a 15 kilómetros de la carretera de Segorbe).

**Ayuntamiento**

Alcalde, D. Carlos Herrero Valls.  
Primer teniente, D. Pascual Piquer Gil.  
Segundo id., D. Fco. Clavell Clavell.

**Concejales:**

- D. Bautista Bou Font.
- > Pascual Bou Font.
- > Fernando Rodríguez Centelles.
- > Pascual Font San Isidro.
- > Pascual Herrero Fonfría.

Secretario, D. Evaristo Santafé Villanueva

**Titulares**

Médico, D.  
Farmacéutico, Sr. Miralles, de Vall de Uxó  
Veterinario, Sr. Narbón, de Vall de Uxó.

**Juzgado municipal**

Juez, D. Salvador Valls Menero.  
Fiscal, D. Pascual Font Garrau.  
Secretario, el del Ayuntamiento.

Cura.—D. Vicente Abad.

**Escuelas nacionales**

Maestro, D.  
Maestra, D.<sup>a</sup>

**Banda de música**

Municipal.—30 plazas.  
Director, D. Leopoldo Segarra Miguel.  
Subdirector, D. Vicente Herrero Ganau.  
*Peatón de Correos.*—  
*Teléfono municipal.*—Limitado.  
*Ferrocarril.*—Nules o Chilches.  
*Guardia civil*—Puesto de Vall de Uxó.  
*Guardas de campo.*—Dos, municipales.  
*Sociedades.*—«De Santo Tomás» de Socorros mútuos.  
«El Porvenir», de Socorros mútuos.  
*Abacerías.*—Vicente Segarra Fonfría.  
Bartolomé Font Villalba.  
*Barberos.*—Felipe Izquierdo Castillo.  
Arturo Fonfría Villalba.



**Cafés.**—Pascual Carreras Ganau.  
 Carlos Herrero Valls.  
 Vicente Segarra Fonfría.  
 Pascual Juan Centelles.  
**Carnicería.**—Aurora Fonfría Rodríguez:  
 Ramón Andrés Piquer.  
**Carpinterías.**—Miguel Mingarro Rubert.  
 Vicente Berenguer Villalba.  
**Estando.**—Bartolomé Font Villalba.  
**Exportador de productos.**—Benigno Carreras Ganau.

**Modista.**—Rosario Valls Juan.  
**Panaderías**—Matilde Galindo Carreras.  
 Bartolomé Segarra Fonfría.  
**Posada.**—Domingo Salvador Galindo.  
**Tabernas.**—Vicente Segarra Fonfría.  
 Vicente Benet Herrero.  
 Pascual Vilar Font.  
 Vicente Sorribes Font.  
 Eliseo Valls Menero.  
**Tocinería.**—Inocencio Ventura Font.

## Algimia de Almonacid

**L**UGAR de 1.022 habitantes de hecho y 1.114 de derecho, con un término municipal de 20'45 kilómetros cuadrados de extensión, entre los de Matet, Alcudia de Veo, Almedijar y Vall de Almonacid. Fué fundado por los moros y de dominio de los Duques de Sosa, Condes de Aranda y de los Urreas; Marqués de Almonacid y Conde de Pavías, siendo sus primeros pobladores, después de la Reconquista, naturales de Puebla de Arenoso y navarros. Pertenece en todo a Segorbe. La población se levanta al pie de un monte, es de aspecto simpático, y es de calles accidentadas. Tiene muy buenas agus. El clima es sano, y se habla un castellano defectuoso. Dista 42 kilómetros en línea recta de Castellón, y 9 de Segorbe.

**PRODUCTOS.**—Aceite, cereales, algarrobas, vino, leña y pastos; minas de azogue.

**FIESTAS.**—Consisten en funciones religiosas y fuegos artificiales.

**VESTIGIOS HISTÓRICOS.**—Restos de una fortaleza fenicia, sobre la que se levanta la población.

**VIAJE.**—Carretera a Segorbe.

### Ayuntamiento

Alcalde, D. Miguel Blay Navarro.  
 1.º Teniente de Alcalde, D. Agustín Andrés Calvo.  
 2.º Idem. D. Salvador Pérez Granell.  
 Concejales:  
 D. Joaquín Gimeno Pertegás.  
 » José Martín Granell.

D. Domingo Gimeno Granell.  
 » Sandalio Martín Silvestre.  
 » José Gimeno Navarro.  
 Secretario, D. Eduardo Guillén.

### Titulares

Médico, D. Pedro Martín Mata.  
 Farmacéutico, D. José Alcón Pérez.  
 Veterinario, Sr. Narbón, de Segorbe.

### Juzgado municipal

Juez, D. José Guzmán Alcón Pérez.  
 Fiscal, D. Domingo Blay Silvestre.  
 Secretario, el del Ayuntamiento.

**Párroco.**—D. Agustín M. Torres.

### Escuelas Nacionales

Maestro, D. Lizardo Pérez Garcés.  
 Maestra, D.ª Rafaela Pérez Escrig.  
**Cartero.**—Manuel Calvo.  
**Teléfono municipal.**—Limitado.

**Ferrocarril.**—Segorbe.

**Guardia civil.**—Segorbe.

**Abaceras.**—Hilario Navarro Escrig.

**Abogado.**—D. Manuel Gil Gimeno.

**Alpargaterías.**—Antonio Pérez.

Fernando Pérez Pertegás.

**Barberías.**—Joaquín Calvo Silvestre.

Felipe Calvo García.

Domingo Calvo Martín.

**Cafés.**—José Navarro.

Domingo Pérez Osuna.

Manuel Martín.

Juan Pérez Gascón.

María Balaguer Gimeno.

**Carpinterías.**—Santiago Gimeno Navarro

Francisco Navarro Pestegás.

Manuel Blay.



*Carnicerías.*—Joaquín Gimeno.  
 Enrique Blay.  
*Estanco.*—Serafina Osuna.  
*Herradores y herreros.*—Joaquín García.  
 Manuel García Gil.

Ignacio García Silvestre.  
*Panadería.*—Hilario Navarro Escrig.  
 Rafael Pérez Osuna.  
*Tejidos.*—Domingo Calvo Martín.

## Almazora

VILLA que tiene 7.273 habitantes de hecho y 7.728 de derecho, con 5.320 edificios y un término municipal de 32'99 kilómetros cuadrados, limitando con los de Castellón, Villarreal, Onda y el Mediterráneo. Perteneció en todo a Castellón. La primitiva población que fundó el califa cordobés Almanzor (Vencedor) debió levantarse a medio kilómetro al O. de la de hoy, donde todavía quedan restos de fortificaciones, y sería como un campamento para defender el paso del río Mijares por el centro de dos puentes, uno el de Santa Quiteria y otro destruido ya. Conquistado por don Jaime e inutilizados aquellos fuertes, la población debió bajar al sitio de hoy, de exuberante vegetación. Fué uno de los veinte pueblos que pertenecían a la Corona y fuero de Aragón. Es un poblado grande y moderno, con calles anchas y edificios de buen gusto, salvo algunas pequeñas casas, sin pisos, los barrios extremos. Tiene pozos públicos para el abastecimiento de aguas de la población; buen alumbrado eléctrico y excelentes lavaderos cubiertos. Los alrededores son encantadores, por sus hermosos huertos, naranjales y alegres *chalets* de recreo. El clima es benigno y se habla el valenciano. Dista 4 kilómetros de Castellón y 3 del mar.

**PRODUCTOS.**—Naranja en gran cantidad y hortalizas en los huertos; algarrobos, vino y aceite en el secano y pesca.

**PLAYA.**—Porque no tiene población marinera, no ha adquirido la playa de Almazora la importancia que podía en cuanto a la industria pesquera se refiere. Principalmente se utiliza para tomar los baños, para cuyo objeto reúne excelentes condiciones, por su suelo arenoso.

**FIESTAS.**—El 21 de Mayo a Santa Quiteria, religioso-populares, que duran

unos ocho días, desarrollándose buenos programas de fiestas todos los años; y el primer domingo de Octubre, a la Virgen del Rosario, que duran otros ocho días.

**MERCADO.**—Los martes.

**ROMERIAS.**—Los domingos de Cuaresma, por la tarde se repasa el Vía-Crucis, procesionalmente en el Calvario, con asistencia del pueblo y muchos forasteros, y el 21 de Mayo a Santa Quiteria.

**IGLESIAS Y ERMITORIOS.**—La iglesia parroquial es magnífica y está dedicada a la Natividad de Nuestra Señora; iglesia de la Purísima Sangre y de las Monjas Clarisas; un Calvario espacioso y muy bien cuidado, y ermitas de San José; de San Antonio a 2 kilómetros hacia el mar, grande y con habitaciones para la familia del ermitaño, en un punto hermosísimo, entre naranjales; y Santa Quiteria, a tres kilómetros al Oeste, junto al río Mijares y puente antiguo, que lleva el nombre de la Santa, también espaciosa, con ermitaño y habitaciones para familias. Esta ermita fué hospital durante la guerra de la Independencia.

**VESTIGIOS HISTÓRICOS.**—Ruinas de fortificaciones árabes, en el río Mijares, cerca de la estación del Norte; bases de puente o pasarela romana en el cauce del mismo río, junto a la carretera que va a Burriana; puente de Santa Quiteria, y varias lápidas romanas que se conservan en la población.

**OBRAS DE MÉRITO.**—La Iglesia parroquial, de arquitectura corintia, en cuyo altar principal hay un gran retablo de Ochando de madera tallada.

**HIJOS ILUSTRES,** en años anteriores.

**VIAJES.**—Ferrocarril del Norte; Tranvía de Onda al Grao de Castellón. (Itinerarios 1 y 3.)



*Ayuntamiento*

- Alcalde, D. Daniel Pesudo Sangüesa.  
 1.º Teniente, D. Daniel Ballester Escuder.  
 2.º » D. Agustín Beltrán Arenós.  
 3.º » D. José Claramonte.

*Concejales:*

- D. Miguel Safont Damiá.  
 » Joaquín García Petit.  
 » Antonio Artero Manrique.  
 » Daniel Domínguez Ribera.  
 » Pascual Clausell Catalá.  
 » Juan Fonfría Bernad.  
 » José Uxó Mengol.  
 » José Castell Vidal.  
 » José Vilar García.  
 » Bautista Marif Pablo.

Secretario, D. Miguel Company Miquel.

*Titulares*

- Médicos, D. Ricardo Agut Arenós.  
 D. Joaquín Arenós Cabedo.  
 » José Castell.  
 » Manuel de los Santos Vivanco.  
 Farmacia, D. Felipe Perales Tomás.  
 Vicente Clausell Uxó.  
 Hijos de José Prades  
 Veterinarios.—Los dos.  
 Practicantes, Sres. Rochera y Felip.

*Juzgado municipal*

- Juez, D. José Arenós Nicolau  
 Fiscal, D. Antonio Sansano Mundina.  
 Secretario, D. Enrique Ballester Arenós.  
 Notario.—D. Andrés Gómez Begué.

*Clero parroquial*

- Párroco, D. Pascual Cabedo.  
 Coadjutores, D. Juan Monferrer.  
 D. Manuel Bosch.  
 » Pascual Uxó.  
 Beneficiados, D. Manuel Guardia.  
 D. Manuel Estellés.

*Ordenes religiosas.*

- (Véase Colegios y Hospital.)  
 Convento de Religiosas Clarisas, Con-  
 templativas y de clausura. Capellán,  
 don José Colera, Pbro.

*Escuelas Nacionales*

- Maestros, D. José Pastor.  
 D. Benigno Rebullida.  
 Maestras, D.ª Rufina Rodríguez.  
 D.ª Concepción López Alonso.  
 D.ª Dolores Montero.

*Colegio de la Consolación.*—Para señori-  
 tas y párvulos. Primeras letras y labo-  
 res. Dirigido por Religiosas de la Orden.



# JOSÉ GALÍ MONFERRER



---

Exportación de frutas y toda  
 clase de productos del País



GASSET, 19

## ALMAZORA

*Banda de Música.*—«La Artística» 40 plazas  
 Director, D. Federico Agut Manrique.

*Orquesta del Teatro.*—Director, D. Fede-  
 rico Agut.

*Hospital municipal.*—Con edificio sober-  
 bio, clínicas, salas de operaciones y  
 espléndido material moderno, con 30  
 camas. Atendido por el Ayuntamiento  
 y asistido por los Médicos titulares y  
 ocho Hermanas de la Consolación.  
 Director administrativo, el primer Te-  
 niente de Alcalde.

*Estafeta de Correos*

Administrador, D. José Bayarri Cervera.  
 Peatón al Grao, Manuel Domínguez.

*Estación de Telégrafos.*—Limitada.  
 Jefe, D. Antonio Guansé Saleras.

*Teléfono Urbano.*—(Véase en Castellón)

*Ferrocarril del Norte*

Jefe, D. Angel Arancón Fornés.

*Tranvía a Castellón y Onda*

Jefe, D. Simón Rovira Montañés.



**Tartana**

A la estación del Norte a todos los trenes,  
de José Albella.

**Puesto de Guardia civil**

Carabineros, siete individuos.

**Guardia municipal****Guardas de campo**

**Sociedades.**—Sindicato de Polecía Rural.—  
De guardería del campo.

Sindicato social agrario, con biblioteca.  
Centro Demócrata Instructivo.—Político  
y de recreo, con biblioteca.

Casino Musical.—De cultura y recreo,  
con piano.

Sindicato de San José.—De protección  
agrícola y de recreo, con Caja de prés-  
tamos y descuentos.

Centro Republicano.—Político y de recreo.  
Centro Obrero.—De protección proletaria  
y de recreo, con biblioteca.

Agrupación de Comerciantes de Frutas.—  
De cooperación comercial.

«La Protectora Agrícola».—Sindicato  
agrario.

**Teatro Serra.**—Espléndido edificio mo-  
derno, construído exprofeso, para 700  
espectadores. Celebra funciones tea-  
trales frecuentemente y cine los jueves,  
sábados y domingos. Propietario don  
Antonio Ballester Arenós.

**Cine Mederno.**—Para 400 espectadores.  
Celebra sesiones los sábados y domi-  
ngos.

**Trinquete.**—De Antonio Martinavarro Llá-  
cer.

**Pozo.**—Aguas medicinales para afeccio-  
nes del estómago. Pozo de Vicente  
Agustí Bartoll, calle de Arriba.

**Abacerías.**—José Uxó Sanz.

Vicente Clausell Igual.

**Abogados.**—D. Alvaro Gimeno Olcina.

D. Rodolfo Beltrán Manrique.

» José Gimeno Olcina.

» José Antonio Castell Amiguet.

**Abonos.**—Juan Fonfría.

Agustín y Claramonte.

José Canet Capsir.

Sindicato de San José.

«La Protectora Agrícola».

**Academia de corte.**—María Arquimbau.

**Aguardientes, Alcoholes y Licores (Fábricas de)**—Francisco Agut.

**Albarderos.**—Juan Serra Arenós,

Vicente Hidalgo Monferrer.

**Alpargaterías.**—José Francisco Climent.

Francisco Ballester Manzana.

**Banco.**—Sindicato de San José.

**Barberías.**—(Véase peluquerías.)

Vicente Claramonte Forcada.

José Bellido Bonet.

José Morelló.

Fernando Puig.

**Bar.**—Antonio Roig.

**Cafés.**—(Véase Sociedades.)

**Cal y Yeso (fábricas de)**—Ildefonso Llácer

Francisco Montoliu.

**Carnicerías.**—José Clausell Gomis.

Vicente Santolaria Ramos.

Vicente Cabrera Clausell.

José Marco Gómez.

Carmen Vicent Escofin.

Francisco Juan Romero.

**Carpinterías.**—Antonio Arenós Llácer.

José Balaguer Monferrer.

Vicente Benlliure Sirera.

José Clausell Agut.

Ramón Safont Fonfría.

Vicente Balaguer Monferrer,

Bautista Martí Pablo.

Ramón Agut Galf.

Arturo Soler Corell.

Emilio Solsona Sorribes.

Pascual Almela Vilar.

Vicente Almela Soler.

Enrique Renau Serra.

Andrés Ordaz Manrique.

Francisco Llop García.

**Castrador.**—Manuel Adsuara Piñana.

**Carros (constructores de)**—Vicente Aparisi

Manuel Aparisi Vilar.

José Bernat Pons.

**Cererías y Confiterías.**—Emilio Usó Agut

José Amiguet Bernad.

Fábrica de Puntas de París

Juan Beltrán Beltrán

CALLE MAYOR, 9

ALMAZORA



**Cerrajerías.**—Pascual Gorri Ordaz.  
Bautista Forner Serra.  
José Ventura Gozalbo.  
Joaquín Forner Serra.

**Cochera.**—José Albella Porcar.

**Comestibles.**—José Santolaria Ramos.  
Manuel Forcada Rosell.  
Quiteria Aguilar Seder.  
Vicente Sivera Claros.  
Alfredo Mulet Garí.  
Bautista Escusa Palanques.  
María Gracia Ortíz Escorihuela.

**Consignatarios de buques.**—Agrupación de Comerciantes de Frutas.

**Construcción (Materiales para)**  
José Ventura Gozalbo.

**Construcciones metálicas.**  
José Ventura Gozalbo.

**Droguería.**—José Bernad Claramonte.

**Ebanistería.**—José Benlliure Sivera.

**Escultor.**—Enrique Serra Pons.

**Estancos.**—Vicente Serrano Calduch.  
Manuel Renau Fortuño.  
Manuel Domínguez Rivera.

**Exportadores de naranja:**  
D. Antonio Adsuara.  
» Cipriano Dealbert.  
» Francisco Galí.  
» Ignacio Machordóm.  
» Incencio Abella.  
» José Pesudo.  
» José Cantavella.  
» Joaquín Artero.  
» J. Gimeno Plá.  
» J. Ballester Petit.  
» Joaquín Agustí.  
» Manuel Gil.  
» Manuel Agustí.  
» Manuel Arenas.  
» Ramón Santolaria.  
» Tomás Galí.  
» Vicente Martínvarro Bernat.  
» Vicente Martínvarro Pesudo.  
» Vicente Adsuara.  
» José Camós.  
» José Vilar.

**Farmacias.**—D. Vicente Clausell Uxó.  
D. Felipe Perales Tomás.  
Hijos de José Prades.

**Ferretería y Quincalla.**—Juan Bautista Manrique.

**Ponógrafos y accesorios.**—Federico Agut.

**Funeraria.**—Enriqueta Agut Manrique.  
Cecilia Gomara.

**Gorrerías.**—Vicente Sancho Casañas.  
María Sancho Serra.

**Granos y semillas.**—Pascual Mulet Garí



IMPRESA  
CASTELLÓN

DIRÍJASE a esta Im-  
prenta y le propor-  
cionará cuantos  
impresos necesite  
con gran economía.

BALBAS, 13

Vicente Casal Adsuara.  
María Sivera Escuriola.  
Trinidad Mundina Fortuño.

**Guarnicioneros.**—(Véase Albarderos.)

**Harina (Fábrica de)**—Escrig y Notari.

**Harina (Molinos de)**—Véase Saltos agua).

**Herrador.**—Enrique Mulet Garí.

**Herreros.**—Alfredo Mulet Garí.  
Francisco Edo Esteve.  
Lorenzo Gozalbo Soler.  
Pascual Alagón Rochera.

**Hierros y Metales.**—J. Ventura Gozalbo.

**Hojalaterías.**—Manuel García Cuecos.  
Lorenzo Safont Fonfría.  
Viuda de Tomás García.

**Huéspedes (Casa de)**—José Ramos Canós

**Marmolista y lapidario.**—V. Escultor.

**Material eléctrico.**—«La Electro- Textil»  
Bautista Manrique Beltrán.  
Vicente Andrés Sivera.  
José Mompó Esteller.

**Médicos.**—D. Ricardo Agut Arenós.  
D. Joaquín Arenós Cabedo.  
» José Castell.  
» Manuel de los Santos Vivanco.

**Muebles.**—Vicente Benlliure Sivera.

**Oculista.**—Manuel de los S. Vivanco.

**Ordinario a Valencia.**—Angel Claramonte.

**Panaderías.**—José Blanch Nicolau.  
Vicente Agustí Bartoll.  
Bautista Cortés Francisco.  
Joaquín Simó Aguilera.  
José Puchol Ixau.  
Ramón Molla Francisco.  
Joaquín Andrés Beltrán.  
Joaquín Andrés Sirera.  
Jaime Balaguer Valls.  
Bautista Cortés Bellido.  
Enrique Esteve Damiá.  
Pascual Sivera Escuriola.  
Bautista Cantavella Claramonte.

**Peluquerías.**—Manuel Monferrer.  
Francisco Rochera.  
Vicente Felip Arenós.  
Joaquín Palazón García.  
José Claramonte Forcada.



# EL MIJARES



## Fábrica de Anisados LICORES Y JARABES

CHAMPAGNES : SIDRAS : COGNACS  
GINEBRAS : ABSENTAS : CHARTREU-  
SE : BENEDICTINE : ANISES : RHUMS  
VINOS JEREZ : RANCIOS Y MISTELAS  
JARABES : AGUARDIENTES : LICORES

DE TODAS CLASES Y GUSTOS  
A PRECIOS SIN COMPETENCIA

## ESPECIALIDADES



LICOR KOLA BURRIANA (con patente de invención para 20 años) : ANÍS CONSOLACIÓN : ANÍS CAZALLA : ANÍS BURRIANA : COGNAC MIJARES  
COGNAC BELMONTE : RON MARCA «AGUT» : WHISKY «EL OSO»

**LICOR VERNIA** tónico-reconstituyente, vigorizador de la sangre compuesto de FERRO-QUINA compuesto de hierbas medicinales.

### GARANTIA CIENTÍFICA

Para que el público se convenza, de manera que no ofrezca lugar a dudas, de las excelentes cualidades de estos productos, reproducimos los certificados de análisis del Dr. Peset, de Valencia:

**Licor Kola Burriana** «Reune excelentes cualidades organolépticas y está fabricado con productos puros y de superior calidad, por lo cual es muy recomendable para el uso de sanos y enfermos. Para que así conste, expido esta nota analítica hoy 16 de Febrero de 1912.—V. Pe-  
set.—Rubricado».

**Cognac Belmonte** «Resultado: Que está elaborado con materias puras, sin otras nocivas y ofrece cualidades organolépticas favorables para el uso. Para que así conste, etc. (13 Marzo 1920)».

**Ron AGUT** «Resultado: Que aparece elaborado con primeras materias puras y en proporciones adecuadas para dar al producto de dicho nombre, lo que unido a la ausencia de materias nocivas, lo hacen recomendable para el consumo. Para que así conste, etc. (13 Marzo 1920)».

**Whisky El Oso** «Resultado: Que no contiene materias nocivas y su cuidadosa elaboración lo pone a nivel de las buenas marcas del género. Para que así conste, etc. (13 Marzo 1920)».

**Las demás bebidas** «Analizados diversos licores resulta: Que todos los sometidos a escrupulosos ensayos (como CHARTREUSE, BENEDICTINE, COGNACS, RON, ANIS CONSOLACION, CAZALLA, GINEBRA, ABSENTAS y JARABES varios) denotan su exquisita calidad por estar elaborados con materias puras y discretamente asociadas, por lo que resultan bebidas higiénicas muy recomendables para sanos y enfermos. Para que conste, etc. (1.º de Marzo de 1912)».

# Francisco Agut

FÁBRICA: Junto al río Mijares, en la carretera de Burriana a Almazora

## ALMAZORA



# José Ventura Gozalbo

CONTRATISTA DE OBRAS

: Construcciones metálicas :

Materiales para construcción



## ALMAZORA

Vicente Ballester Arquimbau.  
 José Renau Carceller.  
 Manuel Grifo Cubertorer.  
*Paqueterías y Mercerías* - Joaquín Corell.  
 Pedro Simó Aguilera.  
 Fortunato Agusí Ballester.  
 Luis Sancho Casaña.  
 Manuel Agusí Beltrán.  
 Manuel Adsuara Seder.  
*Perfumerías*.—(Véase Droguerías.)  
*Periódicos (Venta de)* - María Pilar Puertas.  
*Piedra artificial (Fábrica de)*  
 José Ventura Gozalbo.  
*Pintores*.—Emilio Renau Serra.  
 Elías Meneu Sancho.  
 Vicente Andrés Sivera.  
*Posada*.—José Ramos Serisa.  
*Practicantes*.—José Bellido Bonet.  
 Francisco Rochera Llácer.  
 Vicente Felip Arenós.  
*Puntas de París (Fábricas de)*  
 Juan Beltrán Beltrán.  
 Vicente Sena Pons y Compañía.  
*Representantes*.—Manuel Agusí Hidalgo.  
 Juan Fonfría.  
 Miguel Company Miguel.  
*Salazones*.—Pascual Molei Galf.  
*Sastres*.—José Rosell Agusí.  
 Simón Duplá Salvador.  
 Manuel Riera Cubertorer.  
 Joaquín Alvances Melchor.  
 Antonio Arquimbau Grifo.  
 Manuel Mañanós Ortí.  
*Serrerías mecánicas de maderas*  
 Vicente García Peití.  
 Vicente Benlliure Sivera.  
*Serrería mecánica de mármol*  
 Viuda de J. Vicent Dols.  
*Tabernas*.—Joaquín Serra Agusí.  
 Joaquín Barberá Miralles.  
 Ramón Amiguet Monferrer.  
 Manuel Arenós Balaguer.  
 Joaquín Beltrán Frailana.  
 Antonio Pons Gimeno.

Vicente Aguilar Seder.  
 Bautista Blas Nicolau.  
 Joaquín Bernad Vila.  
 José Monferrer Hidalgo.  
 Bautista Agut Tellols.  
 Vicente Mundina Cubertorer.  
*Tejidos*.—José Arenós Nicolau.  
 Antonio Sansano Mundina.  
 Carmen Safont Fonfría.  
 Joaquín Perales Piña.  
 Francisca Gálvez Soler.  
*Tocinerías*.—José Burdeus Agusí.  
 José Marco Canós.  
 Antonia Sancho Amiguet.  
 Antonio Sancho Amiguet.  
 Joaquín Boronat Esteve.  
 Manuel Costa Brudera.  
 Dolores Valls Traveria.  
 Vicente Blas Nicolau.  
 José Galf Miralles.  
 José Manrique Beltrán.  
 Vicente Forcada Queral.  
 Teresa Morales Seder.  
 Pilar Benlliure Sivera.  
*Ultramarinos*.—José Galf García.  
 Ramón Agut Manrique.  
*Veterinarios*.—D. Enrique Mulet Garí.  
 D. Alfredo Mulet Adriá.  
*Zapatería*.—Enrique Ortíz Aguilar.

## TALLER DE ESCULTURA

MARMOLISTA - LAPIDARIO

Altares e imágenes de toda clase de materiales y estilos. Especialidad en lápidas funerarias.

Se facilitan proyectos y diseños para su estudio

Arte, Esmero, Promptitud, Economía

### ENRIQUE SERRA

Canalejas, 48 : ALMAZORA



# Almedijar

**V**ILLA que tiene 712 habitantes de hecho y 813 de derecho y 401 edificios, cuyo término comprende 20'87 kilómetros cuadrados, y limita con los de Vall y Algimia de Almonacid, Azuébar y Ahín, Soneja y Castelnovo, que pertenece en todo a Segorbe. Se fundó durante la dominación árabe y en 1238, fué donada al Comendador de Alcalá. La población está rodeada de un pintoresco paisaje, al margen del río. Las casas son buenas; pero las calles, desiguales y accidentadas. Dista 45 kilómetros de Castellón y 9 de Segorbe. Tiene alumbrado eléctrico. La parroquia está dedicada a la Virgen de los Angeles.

**PRODUCTOS.**—Cereales, frutas y verduras; corcho y miel; minas de barita.

**FIESTAS PRINCIPALES.**—El tercer domingo de Octubre, a la Divina Pastora.

**VIAJE.**—Carretera a Segorbe (8 km.)

## Ayuntamiento

Alcalde, D. Juan Latorre Chiva.  
Teniente, D. Manuel Latorre Cataluña.  
Otro, D. José Fuster Latorre.  
Concejales:

- D. Bienvenido Latorre Castañer.
- » David Latorre Cataluña.
- » Antonio Latorre Latorre.
- » Angel Torres Latorre.
- » Evaristo Torres Ginés.

Secretario, D. Leovigildo Ginés Latorre.

## Titulares

Médico, D. Vicente Beltrán Ripoll.  
Farmacia, Sr. Carbó (Segorbe).  
Veterinario, Sr. Narbón (de Segorbe).  
Practicante, Francisco Ortíz Ara.

## Juzgado municipal

Juez, D. Gratiliano Ginés Pérez.  
Fiscal, D. Francisco Lázaro Monzonés.  
Secretario, el del Ayuntamiento.

## Clero parroquial

Párroco, D. Constantino Guillén Morro.  
Regente, D. Manuel Torres Orduña.

## Escuelas nacionales

Maestro, D. Baldomero Juan Garcerán.  
Maestra, D.<sup>a</sup> Teresa Godes Doménech.

*Banda de música:* 25 plazas  
Director, D. Alfredo Latorre Latorre.

*Dulzaineros*  
León y Liborio Berbis.

*Cartero*  
José Chiva Torres.

*Teléfono municipal*  
Limitado.

*Ferrocarril*

Segorbe.

*Somatén*

Cabo, D. Leovigildo Giner Latorre.  
Subcabo, D. S. Angel Torres Latorre.

*Guardia civil*

Puesto de Sot de Ferrer.

*Guardas de campo*

*Abacerías.*—Abel Villanova Chiva.  
Plácido Monzonés.  
Manuel Lázaro.  
Atilano Monzonés.

*Barberos.*—Francisco Ortíz Ara.  
Leovigildo Ginés Latorre.

*Cafés.*—(Véase Abacerías).

*Carnicerías.*—José Chiva Ginés.  
Abel Villanueva Chiva.  
Laureano Monzonés.  
Abelino Latorre.

*Carpintería.*—León Berbis Torres.

*Esparterías.*—Amado Redón Sales.  
Honorato Ginés Latorre.  
Juan B. Torres Latorre.

*Harinas (Molino de).*—Teodoro Fuster.

*Harina (Venta de).*—Manuel Lázaro.  
Salvador Gijón Torres.  
Vicente Monzonés.

*Herrero y herrador.*—Cándido Guillén.

*Panadería.*—Salvador Gijón Torres.

*Posada.*—Ambrosio Villanova.

*Tapones de corcho (Fábricas de).*

Evaristo Torres Ginés.  
Salvador Gijón Torres.  
José Rochera Manzana.

*Yeso (Fábricas de).*—José Ramos Pérez.  
Sabino Latorre Antón.



# Almenara

VILLA de 1.825 habitantes de hecho y 1.890 de derecho, y 565 edificios, cuyo término comprende 28'48 kilómetros cuadrados entre los de Vall de Uxó y La Llosa, mar Mediterráneo y provincia de Valencia. De remota antigüedad como lo acreditan los vestigios existentes en su término, los moros se establecieron en el punto donde se halla enclavada hoy la población, que fué conquistada por Jaime I, y se convirtió en Condado, del que dependían Cuart, Cuartell, Benavites, La Llosa, Chilches, Luchente, Palma de Gandía y Benisanó. La vista general de la población, ofrece una hermosa impresión, con sus calles largas y rectas y sus grandes almacenes y espaciosas casas. Hacia el O. la población es un poco más elevada, con una pendiente apenas perceptible. En el centro se alza la iglesia parroquial y la esbelta torre. Pertenece en todo a Nules. Dista 14 kilómetros de Nules, 51 de Castellón, y 5 de la playa. Hay alumbrado eléctrico, cisternas para uso doméstico y aguas en las cercanías, lavadero y matadero, siendo benigno el clima. Se habla valenciano.

**PRODUCTOS.**—Arroz, naranjas, vino, algarrobas, aceite, cereales y hortalizas.

**FIESTAS.**—El tercer domingo de Octubre, a Nuestra Señora del Buen Suceso, y el día siguiente, a San Roque. Duran ocho días.

**IGLESIAS Y ERMITORIOS.**—La parroquial es hermosísima y está dedicada a los Santos Juanes; en el pueblo están las capillas de San Roque, Virgen del Buen Suceso y Cueva Santa. Hay dos ermitas arruinadas en el término.

**VESTIGIOS HISTÓRICOS.**—Los hay, y muy interesantes, repartidos en todo el término. Saliendo de la población, hacia el mar, después de pasar la línea férrea, se encuentra el «Punt del Cid», que se supone un campamento romano de invierno; ruinas de un supuesto templo de Venus y de los fenicios, y cerca de un estanque, en el montículo, existen ruinas y se descubrieron sepulturas romanas, monedas y restos de antiquísima procedencia. La población está circundada de viejos muros y reforzados por seis torreones,

de los cuales solo uno queda en pie, y subiendo hacia la montaña, encontramos el ex convento de las Domínicas, en ruinas; el «Agüelet» y otro torreón, a Levante y a Poniente; y en lo alto del monte, a simple vista, restos del castillo, distribuido en tres cuerpos de edificio, con aljibes y cimientos árabes, sobre los que se han hecho obras posteriores. También son interesantes los restos de la Torre del Mar y su ermita, y la ermita de San Juan, el Palacio Condal, hoy escuelas públicas, y otros.

**OBRAS DE MÉRITO.**—La cruz gótica que limita las diócesis de Tortosa, Valencia, Segorbe y Mallorca; en la parroquial, el altar mayor, de Jaime Molíns, con pinturas de Antonio Rechart, y en el archivo municipal, valiosos documentos, por cierto muy desordenados.

**VIAJE.**—En ferrocarril, a Castellón y a Nules. La carretera de Valencia a Zaragoza cruza la población.

## Ayuntamiento

Alcalde, D. Francisco Ibor Francisca.  
Tenientes alcalde, D. Domingo Sancho.

D. José Beltrán Faet.

Concejales:

- D. Vicente Verdecho Corell.
- » Domingo Beltrán Montañana.
- » Pascual Barelles Lairón.
- » Bautista Sancho Faet.
- » José V. Ferrer Segarra.
- » Bautista Ferrer Pastor.

Secretario, Vicente Melchor Llopis.

## Titulares

Médico, D. José Berenguer Ferrer.  
Farmacéutico, D. Vicente Alonso Villach.  
Veterinario, D. Fausto Herrero.  
Practicante,

## Juzgado municipal.

Juez, D. Joaquín Beltrán Bordils.  
Fiscal, D. Antonio Guinot Barelles.  
Secretario, D. Francisco Ferrer Llopis.

## Clero parroquial.

Ecónomo, D. Dionisio Nostrori Llorens.  
Coadjutor, D. José M. Agramunt Alba.



*Escuelas públicas.*

Maestro, D. Guillermo García Vilaplana.  
Maestra, D.<sup>a</sup> Josefa Guimón Victores.

*Escuela privada*, de D. Francisco Rebollar

*Biblioteca (privada)*

De D. Dionisio Nostrort.

*Cartero*.—D. Leonardo Palacios Compte.

*Teléfono municipal*.—Limitado.

*Ferrocarril del Norte.*

Jefe de Estación, D. Emilio Rizo.

*Somatén.*

Cabo, D. Jorge Forner Alagarda.

Subcabo, D. Miguel Ripollés Traver.

*Puesto de guardia civil.*

Cabo, Ezequiel Sostrot y 4 guardias.

*Carabineros.*

Puesto de Mosén Luis:

Cabo, D. Santiago Santamaría Martínez  
y cuatro individuos.

Puesto Casilla Centro:

Suboficial jefe, D. Ramón Querol Abella  
y cinco individuos.

*Guardas de campo*.—4, municipales.

*Sociedades*

Obrera «La Esperanza».—De cooperación,  
profesional y de recreo.

«El Ideal Femenino».—De auxilio obrero  
femenino.

De la Virgen del Buen Suceso.—De So-  
corros mutuos.

Sociedad Agrícola.—Socorros mutuos.

«La Humanitaria».—De Socorros mutuos.

Casino Agrícola.—De recreo.

Círculo Recreativo.

*Teatro.*

Artístico de Almenara.—Compañía de afi-  
cionados locales.

*Abacerías*.—Viuda de Ramón Alba.

Viuda de Francisco Bolta.

Francisco Beltrán Nebot.

Viuda de Vicente Forment.

Vicente Nebot Gozalbo.

*Abonos químicos*.—Sindicato Agrícola.

Miguel Roldán Beltrán.

Vicente Llansola Melchor.

Francisco Corell Aymerich.

Vicente Melchor Navarro.

*Arroz (Molinos de)*.—Antonio Gaspar.  
Antonio Ferrando y Compañía.

*Barberos*.—Eugenio Palacios Compte.  
Silvestre Roig Salvador.  
Francisco Navarro.

*Cafés*.—(Véase Sociedades de recreo).

*Carnicerías*.—Carlos Gomis Ibáñez.

Antonio Guinot Royo.

Bautista Royo Bolta.

Francisco Royo Bolta.

*Carpintería*.—Vicente Rebollar Gomis.

*Carros (Constructor de)*.

José Aguilar Forner.

*Estanco*.—Viuda de Ramón Alba.

*Exportadores de naranjas:*

José Forner Alagarda.

Arturo Fari Gómez.

Ferrer Hermanós.

Vicente Melchor Llopis.

Fernando Chordá Rodrigo.

*Guarnicionero*.—Antonio Marzal Enrique.

*Harina (Molinos de)*

Antonio Ferrando y Compañía.

Pedro Martínez Zapata.

Amadeo Tur González.

*Harina (Venta de)*—Francisco Corell.

Vicente Melchor Navarro.

*Herrador y Herrero*—Antonio Rufanges.

*Hojalatería*.—Jerónimo Bernardo Serra.

*Panaderías*.—Vicente Adelantado.

Vicente Moliner Segarra.

José Prades Alpuente.

Arturo Clement Mestre.

*Pintores*.—Asencio Crespo Hernández.

Blas Fenollosa Gimaver.

Antonio Hurtado Dasca.

*Posada*.—Vicente Clement Granell.

*Sastre*.—José Gascó Sáez.

*Sillero*.—Pascual Díaz Manzana.

*Tabernas*.—Francisco Orenga Aguilar.

Blas Fenollosa Giménez.

*Tocinerías*—Bautista Pastor Ribelles.

Viuda de Vicente Forner.

*Ultramarcos*—José V. Ferrer Segarra.

Jesús Blat Meseguer.



# Altura

**V**ILLA de 2.905 habitantes de hecho y 2.949 de derecho; 1.485 edificios y un término municipal de 129-95 kilómetros cuadrados de extensión, entre los de Segorbe, Gátova, Jérica, Navajas y la provincia de Valencia. D. Jaime I la cedió al Señorío de Albarracín, dependiendo, después de Jérica y más tarde de la Cartuja de Val de Cristo. La población se levanta sobre una colina que la destaca, resaltando en el centro la Iglesia parroquial, y presidiéndolo todo, su gentilísima torre. Las calles son accidentadas, y los edificios, bastante buenos. Tiene alumbrado eléctrico, fuentes de buenas aguas, lavaderos cubiertos y matadero. Perteneció en todo a Segorbe, y dista dos kilómetros de esta ciudad y 55, en línea recta, de Castellón. El clima es templado y sano, y se habla un castellano defectuoso.

**PRODUCTOS.**—Aceite, vino, algarrobos, frutas, legumbres, leña y ganado lanar.

**FIESTAS.**—El 29 de Septiembre, a San Miguel; el 30 a Nuestra Señora de Gracia.

**ROMERÍAS.**—Son muchísimas las que se celebran al celeberrimo ermitorio de la Cueva Santa. El vecindario de Altura va el último domingo de Abril, y el de Alcuabas, el primer sábado de Mayo, y así sucesivamente, acuden todos los años casi todos los pueblos de la vecindad y aun de apartadas regiones, peregrinaciones extraordinarias, atraídas por la devoción tan generalizada a la Virgen de la Cueva Santa.

**FERIAS.**—El 8 de Septiembre, la llamada «Feria de la Montaña», en el ermitorio.

**ERMITORIOS.**—El de Nuestra Señora de la Cueva Santa, hoy Monasterio de Padres Carmelitas Calzados, con habitaciones para el Obispo y sus Familiares, Clero y Ayuntamiento de Altura y las numerosas familias que acuden todos los años a pasar el verano en aquel delicioso paraje, uno de los puntos más sanos de la provincia. Tiene cantina y garage y, por la fama de los prodigios realizados por la Virgen, ha sido visitado por Monarcas y altas dignidades eclesiásticas, y

su devoción, propagada y recomendada por eminentes Prelados y Pontífices. Desde el 14 de Noviembre de 1923, existe en este Santuario una *Escolanía* bajo la dirección de los PP. Carmelitas, a semejanza de la célebre Escolanía de Monseñor. Además de este Santuario, hay en el término de Altura las ermitas de Santa Bárbara y de la Purísima Concepción. La iglesia parroquial está dedicada a San Miguel Arcángel y tiene un altar antiquísimo, anterior a la iglesia, de Nuestra Señora de Gracia, Patrona del pueblo.

**OBRAS DE MÉRITO.**—En la parroquia un pequeño altar de antiguas pinturas sobre tablas; en el santuario de la Cueva Santa, un precioso retablo salomónico, donde se encierra una custodia de plata de extraordinario mérito y se guarda el valiosísimo relicario que encierra la sencilla efigie de la Virgen.

**VIAJE.**—Itinerario 29 y auto y tartanas a la estación de Segorbe.

## Ayuntamiento

Alcalde, D. Francisco Lozano Ventura.  
Teniente de Alcalde, D. Matías Zarzoso.  
Otro, D. Manuel Marques Soriano.

Concejales:

D. Justo Aguilar Ten.

- » Manuel Marques Tárrega.
- » Manuel Rodríguez Gil.
- » Victoriano Marques Cebrían.
- » Miguel Zarzoso Marques.
- » Tomás Mingués García.
- » Ramón Blasco Ten.

Secretario, D. Manuel Blay R. de Vera.

## Titulares

Médico, D. Adolfo Milián Moles.  
Farmacéutico, D.  
Veterinario, D. José Górriz Ordáz.  
Practicante, D. José Portolés Torrejón.

## Juzgado municipal

Juez, D. Arturo Carot Blas.  
Fiscal, D. Benjamín Bonet Lozano.  
Secretario, D.

## Clero parroquial

Párroco, Rdo. D. Cirilo Vicente.



Adscritos, Rdos. Sres. D. Vicente Muñoz.  
 D. Ramón Blasco.  
 » Ceferino Gil.  
 » Ramón Lescura.  
 » Lorenzo Herrero.  
 » Salvador Roca.  
 » Isaac Gonzalo.

#### Ordenes religiosas

Convento de PP. Carmelitas Calzados, en el santuario de la Cueva Santa, a 11 kilómetros de la población, dedicados al culto de la Santísima Virgen.—Prior, R. P. Joaquín M.<sup>a</sup> Usó.  
 Casa-Noviciado de Religiosas Terciarias Capuchinas, dedicadas a la oración y a la enseñanza.—Superiora, Madre Magdalena de Bemarjó.—Capellán, Reverendo D. José Salvador.

#### Escuelas Nacionales

Maestros, D. Arturo Carot Blasco.  
 D. Félix Fusté Conejos.  
 Maestras, D.<sup>a</sup> Marfa Espada.  
 D.<sup>a</sup> Marfa Cándida Gonzalvo Tarín.

#### Colegio de la Inmaculada Concepción

Para párvulos, dirigido por las Hermanas Terciarias Capuchinas.

#### Internado de la Sagrada Familia

Para niñas, bajo la dirección de las Hermanas Terciarias Capuchinas.

#### Somatén

Cabo, D. Nemesio Plasencia Hernández.  
 Subcabo, Antonio Muñoz Torrejón.

*Banda de música:* con 18 plazas

Director, D. Sebastián Franch.

#### Orquestas

Capilla Parroquial, con ocho plazas, bajo la dirección del Rdo. D. Vicente Muñoz. «Escolanía Mariana», del santuario de la Cueva Santa, con diecinueve plazas, dirigida por los Rdos. PP. Carmelitas Calzados.

*Barberos.*—(Véase practicantes).

*Carnicerías.*—Manuel Pérez Járrega.

Nemesio Plasencia Hernández.

Miguel Garnés Salvador.

Miguel García Pérez.

*Carpinterías.*—Filiberto Bellón Izquierdo.

Melchor Bellón Boronat.

Juan Portalés Rubio.

Manuel Blasco Gil.

*Comestibles.*—Justo Aguilar Ten.

Luis Ten Ors.

Enrique Ten Martín.

Juan Santamaría.

Teodoro Ors Mínguez.

Ramón Arnau Martín.

Germán Ors Carot.

Miguel Sellés Mínguez.

*Confitería.*—Ramón Lafuente.

*Estanco.*—Aureliano Ors Máñez.

*Herradores y herreros.*—Joaquín Ventura.

José Górriz Ordás.

Luis Górriz Motus.

Antonio Górriz Motus.

*Panaderías.*—(Véase Comestibles).

*Periódico.*—«Ecos de la Cueva Santa», mensual, bajo la dirección de los Religiosos del santuario de la Cueva Santa.

*Pintores.*—Recaredo Ramírez Ballester.

Miguel Bononat Rubio.

*Tejidos (Fábrica de).*—Manuel Behí.

*Tejidos de Yute (Fábrica de)*

Pascual Puig Muñoz.

*Tejidos (Venta de).*—Rosario Máñez Roca.

*Tocinerías.*—Antonio Ventura Pérez.

Graciano Molina Jover.

## Arañuel

**L**UGAR fundado por los moros y que fué del dominio de los Condes de Castellá. Está situado en uno de los recodos que hace el río Mijares; tiene un término de 19'22 kilómetros cuadrados de superficie, entre los de Zucaina, Cirat,

Lucena y Montanejos; perteneciente al partido judicial de Viver y diócesis de Valencia. La población es antigua pero bastante buena, con una espaciosa plaza en el centro, de donde parten las calles, de una irregularidad absurda. Se halla situa-



da en una explanada, al pie de una colina. Tiene varios pequeños caseríos que suman, con la población 778 habitantes de hecho y 848 de derecho, con 507 edificios. Dista 50 kilómetros de Castellón y 32 de Viver y tiene luz eléctrica y matadero. El clima es templado y se habla un castellano con giros y palabras valencianas.

**PRODUCTOS.**—Aceite, higos y pastos; y en la huerta, frutas, patatas, cereales y verduras. La agricultura está muy atrasada, y el comercio es nulo, por falta de comunicaciones.

**FIESTAS PRINCIPALES.**—El 17 de Enero a San Antón; el 16 de Agosto, a San Roque, y el 29 y 30 de Septiembre a San Miguel.

**TEMPLOS Y ERMITORIOS.**—Iglesia parroquial de San Miguel y dos ermitas, la de los Catalanes y la de San Roque.

**VESTIGIOS HISTÓRICOS.**—Algunos de origen árabe y el palacio de Castellá.

**VIAJE.**—A Viver, en caballería hasta Montanejos que tiene carretera directa, y a Castellón, por Lucena (16 kilómetros de caballería) o directo a Onda, por Fanzara (15 kilómetros de caballería y 8 de tartana).

*Ayuntamiento* (Será Concejo abierto).

Alcalde, D. José Guillamón Bartolomé.  
Tenientes, D. Manuel Brún Zarzoso.

D. Abel Ibáñez Catalán.

Concejales:

D. José Huguet Real.

» Victoriano Villanueva Zarzoso.

» Salustiano Collado Morte.

» Natalio Bartolomé Marín.

» Joaquín Villalonga Juan.

Secretario.—D. Jesús Aliaga Gómez.

*Titulares*

Médico, D.

Farmacéutico, D.

Veterinario, D. Rosendo Gil Gil.

*Juzgado municipal*

Juez, D. Manuel Vernia Zarzoso.  
Fiscal, D. Joaquín Villanueva Peiró,  
Secretario, el del Ayuntamiento.

*Cura ecónomo*—D. J. Bta. Badía Isona.

*Escuelas nacionales*

Maestro, D. Pedro González Hernández.  
Maestra, D.<sup>a</sup>

*Estafeta de Correos.*—Caudiel.

*Peatón.*—José Morte Costea.

*Ferrocarril.*—Caudiel.

*Somatén.*—Cabo, D. Joaquín Villanueva.

*Guardia civil.*—Argelita.

*Guardas de campo.*—2, municipales.

*Abacerías.*—Manuel Vernia Zarzoso.  
José Guillamón Bartolomé.

*Barberos-practicantes.*

Ernesto Rebollar Garcés.

Ramón Fabregat Ventura.

*Estanco.*—Miguel Villalonga Pérez.

*Harinas (Molinos para).*

Vicente Zarzoso Barberá.

Vicente Zarzoso Catalán.

*Posadas.*—José M. Martín Minguijón.

Vicente Martín Brún.

## AGREGADO

**ARTIJUELA.**—Aldea que cuenta 136 habitantes y 60 edificios y dista 6 kilómetros de Arañuel. Tiene una pequeña iglesia y buenas aguas.

*Alcalde pedáneo.*—D. Miguel Collado.

*Maestra.*—D.<sup>a</sup> Isabel Sabater Asensio.

**Imprenta Económica**

Joaquín Barberá

En este establecimiento se confeccionan toda clase de trabajos tipográficos

Especialidad en Programas de fiestas

Calle de Asensi, núm. 4.-CASTELLÓN



# Ares del Maestre

**V**ILLA de 790 habitantes y 323 edificios que con la multitud de caseríos que hay en su término, suman 2.051 habitantes de hecho, y 2.228 de derecho y 851 edificios. La población se halla situada en una altura, y es de calles tortuosas y de peligroso andar, habiendo, en general, buenos edificios. Fué fundada por los romanos, habitada por los árabes y el dominio de los Templarios. Perteneció en todo a Morella. Dista 65 kilómetros de Castellón y 24 de Morella. Su término comprende 118'89 kilómetros cuadrados, y limita con los de Morella, Cañ, Benasal, Villafranca y Castellfort. El clima es fresco, pero sano. Se habla el valenciano, y tiene fuentes públicas y lavaderos. Cerca de la población está la «Móla» a 1.518 metros de altura, que es una meseta de dos kilómetros cuadrados de extensión, desde donde se dominan extensos y magníficos panoramas.

**PRODUCTOS.**—Patatas, cereales, ganado lanar y de cerda, carbón vegetal  
**FIESTAS PRINCIPALES.**—El 24 de Agosto, a San Bartolomé, y el 25 a Santa Elena.

**ROMERÍA.**—El 5 de Mayo, a la ermita de Santa Elena y el 24 de Abril a Nuestra Señora de la Fuente de Castellfort.

**TEMPLOS Y ERMITORIOS.**—La iglesia parroquial está dedicada a la Asunción; a 5 kilómetros está la ermita de Santa Elena; el oratorio de San Antonio de Pádua a 14 kilómetros, y el de San Francisco de Asís, a 10 kilómetros.

**VESTIGIOS HISTÓRICOS.**—Ruinas del castillo y ermita de Santa Bárbara.

**HIJOS ILLUSTRES.**—En años anteriores.

**VIAJE.**—En ómnibus (Itinerario, 11.)

## Ayuntamiento

Alcalde, D. Rafael Redolar Villanueva.  
Tenientes de Alcalde, D. Vicente Mestre.

D. José Miguel Puig Fabregat.

## Concejales:

- D. Fernando Beltrán Tena.
- » Enrique Tena Beltrán.
- » José María Ortí Celma.
- » Joaquín Monfort Salvador.
- » Bautista García Solsona.

D. Luis Armelles Pitarch.

» Federico Salvador Cruz.

Secretario, D. Francisco Ortí Miralles.

## Titulares

Médico, D. Vicente Alloza Serrano.

Farmacéutico, D. Cornelio Marín Pitarch.

Veterinario, D. Fabio Monferrer Ortí.

Practicante, Enrique Sancho Milián.

## Juzgado municipal

Juez, D. Jaime Armelles Vives.

Fiscal, D. Miguel Puig Sales.

Secretario, D. Saturnino Celma Roca.

## Clero parroquial

Párroco, D. Angel Sales Fabregat.

Coadjutor, D. Luis Beltrán Ortí.

## Escuelas Nacionales

Maestro, D. Rafael Redolar.

Maestra, D.<sup>a</sup> Inés J. Fernández Larrea.

## Banda de música.—15 plazas

Director, José Vicente Troncho.

## Cartero

Ricardo Salvador Carceller.

## Telégrafo, Alcobácer

## Ferrocarril, Alcalá

## Somatén

Cabo, Cornelio Maine Pitarch.

## Puesto de Guardia civil

Comprende Castellfort.

## Abacerías.—Jaime Armelles Vives.

Luis Armelles Pitarch.

Jaime Ferrando Ortí.

Facundo Vives Puig.

## Barberos.—(Véase Practicantes).

## Cafés.—Pascual Troncho Ferrando.

Ramón Salvador Sebastiá.

Bautista Mir Beltrán.

## Carbón (Depósito de)—Francisco Campos.

## Carnicerías.—Tomás Rovira Monfort.

Juan Salvador Pitarch.

## Carpinterías.—Tomás Rovira Monfort.

Francisco Ortí Sangüesa.

Sixto Ortí Pitarch.

Ramón Muñoz Carceller.



*Estanco*.—Luis Armelles Pitarch.

*Harina (Molinos para)*.—Tomás García.

Fernando Pitarch García.

Benjamín Pitarch Salvador.

Antonio Roca Moliner.

*Herradores y herreros*.—José V. Troncho.

Luis Fandos Salvador.

José Ripollés Navarro.

Pablo Carceller Fandos.

*Posadas*.—Tomás Rovira Monfort.

Estanislao García García (Hostalet).

Celestino García Beltrán (Montalbana).

Felipe Celma Ferrando (Coll).

*Sastres*.—Simeón Porcar Monterde.

Antonio Meseguer Sales.

*Sillero*.—Antonio Palos Climent,

*Tabernas*.—Isidro Prades Solsona.

Vicente Mestre Ferrando.

*Tejidos*.—José V. Moya Royo.

Alfredo Vives Folch.

*Zapateros*.—José García Planell.

Julio Ferrando Orif.

## Argelita

**L**UGAR de 380 habitantes de hecho y 400 de derecho y 256 edificios, situado en la margen derecha del río de su nombre, cerca de su afluencia al Mijares, con un término municipal de 15'36 kilómetros cuadrados, entre los de Ludiante, Lucena, Fanzara, Toga y Vallat. Fundada por el argelino Zeit-Abu-Zeit, fue cabeza de Baronia. Pertenece en todo a Lucena, menos en lo eclesiástico que corresponde a la diócesis de Valencia. Sus calles son llanas y sus casas, de buen aspecto. Dista 33 kilómetros de Castellón y 18 de Lucena. Tiene luz eléctrica y maderero; el clima es templado, y se habla un castellano defectuoso.

**PRODUCTOS**.—Algarrobas, aceite, vino, cereales y uñas uvas y frutas exquisitas.

**FIESTAS PRINCIPALES**.—El 3 de Mayo, a la Santa Cruz, el 4, al Sagrado Corazón y el primer domingo de Octubre, en honor de la Virgen del Rosario.

**TEMPLO**.—La parroquia está dedicada a Santa Ana.

**VESTIGIOS HISTORICOS**.—El palacio de los Reyes árabes, el castillo del Buey Negro y la torre, de origen árabe.

**OBRAS DE MERITO**.—De relativo valor, la iglesia corintia, recargada de talla churrigueresca.

**VIAJE**.—A Castellón, por Fanzara (8 k. de caballería) a Lucena, unos 30 kilómetros de caballería.

**Ayuntamiento** (Será concejo abierto)

Alcalde, D. Hipólito Benajes.

**Concejales**:

D. Rodrigo Benedito Vivas.

» Joaquín Salvador Centelles.

» Antonio Gallén Agustina.

» Cruz Vivas Ponz.

» Antonio Novalín Martínez.

» José Bernad Cotolí.

» Juan Zafont Gisbert.

Secretario, D. Antonio Novalín Martínez.

**Titulares**

Médico, D. Antonio Estevan Guillén.

Farmacéutico, D.

Veterinario, Sr. Lahoz, de Lucena.

Practicante, Fidel Gil Granell.

**Juzgado municipal**

Juez, D.

Fiscal, D. José Agustria García.

Secretario, el del Ayuntamiento.

**Párroco**, D. Carlos Giner Martínez.

**Escuelas Nacionales**

Maestro, D. Enrique Corell Ubiergo.

Maestra, D.<sup>a</sup> Teresa Montolífo Martínez.

**Peatones**, Vicente Bou.

Vicente Puerto.

**Telégrafo**, Lucena y Onda.

**Ferrocarril**, Villarreal (Tranvía Onda.)

**Puesto de la Guardia civil**

Cabo, Joaquín Mas y tres guardias.

Comprende Toga y Argelita.



**Somatén.**

Cabo, Hipólito Benajes Miravet.

Subcabo, Cruz Vivas Paús.

Abacerías.—José Llach Velasco.

José Castrilero.

Albañiles.—Francisco Cotolf.

Agustín Soriano.

Barbería.—Fidel Gil Granell.

Cafés.—Joaquín Ventura Sanjuán.

José Batalla.

Carpintero.—Hipólito Benajes.

Estanco.—Vda. de Rosa Cotolf.

Escobas (Fábrica).—Vicente Nebot.

Harina (Molinos para).

Manuel Marfínez Ibáñez.

José Bernat Cotolf.

Hospedería.—(Véase Cafés).

Posada.—Alvaro Gil.

Tabernas.—Alvaro Gil Mannaneu.

José Vivas Pons.

Cruz Vivas Pons.

José Campos Miravet.

---

## Artana

---

VILLA de 2.695 habitantes de hecho y 2.758 de derecho, con 1.060 edificios y un término municipal de 36'29 kilómetros cuadrados de extensión, entre los de Tales, Onda, Bechí, Nules, Vall de Uxó, Alfondiguilla, Eslida y Alcudia de Veo. Se supone fundada por Sincorio el año 765, pero se tiene la certeza de que con el nombre de Arcalia fue una de las ciudades que comprendía la Ede-tania. Los árabes la poseyeron y fué conquistada por don Jaime I en 1242. La población, en su parte alta, que es la más antigua, es de calles estrechas y accidentadas, y la parte llana tiene espaciosas calles y plazas. Algunas calles están empedradas. En general, las casas son buenas y las hay modernas; tiene alumbrado eléctrico; tres fuentes públicas; lavaderos, lavaderos y hospital. Pertenece en todo a Nules, excepto en lo eclesiástico, que corresponde al Arciprestazgo de Villarreal, y dista 11'500 kilómetros de Nules y 30 de Castellón por Nules, y 26 por Bechí y Villarreal. El clima es benigno y sano y se habla el valenciano.

**PRODUCTOS**—Aceite, algarrobas, vino, trigo, naranjas, corcho, patatas y legumbres; minas de hierro, mercurio, sulfato de barita, cinabrio y maganeso, de gran riqueza, apenas explotadas.

**FIESTAS PRINCIPALES**.—El 24 de Julio, a Santa Cristina, en su ermita, y el domingo después de Resurrección, al Santísimo Cristo del Calvario.

**FERIAS**.—En la misma fecha y en el mismo lugar.

**MERCADO**.—Los viernes y domingos, **TEMPLOS Y ERMITORIOS**.—Parroquia de San Juan Bautista, Calvario con capillitas para el Vía-Crucis y la ermita de Santa Cristina, muy espaciosa y con habitaciones para veraneantes.

**OBRAS DE MÉRITO**.—En la iglesia parroquial, el altar mayor, de estilo salomónico, atribuido a los Ochando, de Almazora; una pintura de San Miguel, de la escuela de Ribalta, y un retablo del escultor catalán Santigosa.

**VESTIGIOS HISTÓRICOS**.—El castillo, a simple vista, en ruinas, de cimientos romanos y reedificación árabe, con un albigé moro; empotrada en una pared de la iglesia, una lápida arábiga, cerca del pueblo, ruinas de una mezquita con vestigios de fundaciones romanas.

**VIAJE**.—(Itinerario n.º 17.)

**HIJOS ILUSTRES**, en años anteriores.

**Ayuntamiento**

Alcalde, D. Vicente Herrero Tomás.

Tenientes de Alcalde, D. José Sorribes.

D. José Vilar Cotanda.

Concejales.

D. Miguel Montoliu Tomás.

» José M. Alba Silvestre.

» Pascual Agramunt Marfí.

» Vicente Llidó Plá.

» Juan Vilar Agramunt.

» José Plá Villalba.

» Salvador Salvador Catret.

» Germán Llidó Villalba.

D.ª Teresa Sales Pallarés.

Secretario, D. Juan Paús Durá.

Auxiliar, D. Juan M. Montoliu Vilar.



**Titulares**

Médicos, D. Juan Giner Robres.  
D. Salvador Cosme March.  
Farmacéutico, D. Ramón Massó.  
Veterinario, D. Joaquín Mesado Uxó.  
Practicante, D. Juan Alba Plá.

**Juzgado municipal**

Juez, D. Alberto Montoliu Alba.  
Fiscal, D. Miguel Traver Llidó.  
Secretario, el del Ayuntamiento.

**Clero parroquial**

Cura, D. Facundo Manzana Sorribes.  
Coadjutor, D. José Vilar Cabafies.  
Organista, D. J. Herrero Caraquitena.  
Beneficiado, D. Juan Novella Pla.

**Escuelas Nacionales.**

Maestro, D. Vicente Herrero Tomás.  
Maestra, D.<sup>a</sup> Carmen Alba Marifñ.

**Banda de música.**—Municipal, 50 plazas.  
Director, D. Joaquín Bonillo.

**Estafeta de Correos,** Nules, hasta el nombramiento de oficial para el local.  
Cartero, D. Vicente Traver Cheza.

**Teléfono municipal,** limitado.

**Ferrocarril,** Nules.

**Somatén.** Cabo, Juan M. Montoliu Vilar.  
Subcabo, Alberto Montoliu Alba.

**Puesto de Guardia civil**

Cabo, Pascual Segura y cinco guardias.  
Comprende Esliða, Ahín y Alculia de Veo.

**Sociedades.**—«La Unión Femenina».—De cooperación obrera.

«La Concordia».—De socorros mutuos.

**Cine.**—De José Gallart Traver. Sesiones,

ordinariamente, domingos y días festivos.

**Minas.**—De manganeso y hierro, situadas a dos kilómetros de la población.  
Explotadores, Momplet y Compañía.

**Abacerías.**—Viuda de Miguel Villalba.

Alberto Montoliu Alba.

Pascual Villalba.

Pedro Martí Linares.

**Aceites al por mayor.**—Vicente Vilar Alba.

Benjamín Vilar Plá.

José Montoliu Ibáñez.

Juan Montoliu Alba.

**Albartero.**—Pascual Monzonís Martí.

**Barberías.**—Simón Llidó Silvestre.

Pedro P. Llidó Silvestre.

Felipe Sales Herrero.

Pascual Rico Silvestre.

José Vilar Villalba.

Juan A. Vilar Villalba.

Vicente Gimeno Herrero.

**Cafés.**—Vicente Vilar Cheza.

Juan Villalba Portalés.

Juan Guinot Traver.

Juan Franch Herrero.

Juan M. Montoliu Vilar.

**Cal (Fábrica de)**—Juan Rico Ortells.

**Carnicerías.**—José Villalba Miralles.

Enrique Villalba Guinot.

Pascual Villalba Igualada.

Juan Villalba Badía.

**Carpinterías.**—Miguel Albero.

Pascual Guinot Traver.

Vicente Jaime Sorribes.

**Comadrona.**—Teresa Peris Vilar.

**Comestibles.**—José M. Gras Villalba.

Dolores Llidó Rochera.

**Espartines (Fábrica de).**—José Bagau.

Vicente Tomás Herrero.

Juan Llidó Herrero.

Miguel Herrero Igualada.

Joaquín Pitarch Verdrú.

Juan Traver Herrero.

Vicente Ramón Vilar Plá.

José María Vilar Llidó.

José Pitarch Badía.

Vicente Pitarch Badía.

José Vilar Cotanda.

José Herrero Casanova.

Juan Herrero Casanova.

Deogracias Galán Arranz.

**Estanco.**—Miguel Traver Llidó.

**Harinas (Molinos de).**—Miguel Bonet.

Pascual Cheza Plá.

**Harinas (Venta de).**—(Véase Panaderías).

**Herrador.**—José Igualada Martí.

**Herrero.**—José M. Agramunt Martí.

**GRAN CAPACHERÍA ARTANENSE****JOAQUÍN PITARCH**

Fábrica de Capachos para prensas hidráulicas y de viga. Para la extracción de vinos y aceites. Pleitas y cuerdas de toda clase. Gran almacén de esparto superiorísimo.

**VENTA POR MAYOR Y MENOR**

GRAN VÍA, NÚM. 47 :: ARTANA



*Hospederías.*—María Moles Pitarch.

Vicente Pitarch Badía.

*Ordinario a Castellón.*—Juan Plá García.

*Panaderías.*—José Caraquitená Silvestre.

Pascual Cheza Vilar.

Germán Sales Herrero.

José M. Plá Villalba.

Vicente Cheza Vilar.

Teresa Guinot Linares.

Juan Traver Guinot.

*Posada.*—Carmen Serra Linares.

*Practicantes.*—Juan Alba Plá.

José M. Alba Silvestre.

*Sastres.*—Vicente Pellarés Balaguer.

Vicente Plá Agramunt.

*Tapones (Fábrica de)*—Juan Traver Vilar.

Miguel Sales Ibáñez.

*Tejidos.*—José Sorribes Gómez.

*Tocinerías.*—Toribio Alsina Arrando.

José Villalba Miralles.

Enrique Villalba Guinot.

*Transportes (Carros de).*—Pascual Plá.

Pascual Llidó Igualada.

## Ayódar

**L**UGAR fundado por los moros, que perteneció al Ducado de Villahermosa y fué hospital de los carlistas; está situado junto a la rambla de Villamalur, a la subida de un monte; su término municipal comprende 26'91 kilómetros cuadrados, entre los de Espadilla, Fanzara, Sueras, Villamalur, Torralba y Fuentes de Ayódar. Perteneció en todo a Lucena, menos en lo eclesiástico, que es de la diócesis de Valencia. La población es de calles accidentadas, y casas de regular construcción. En el fondo hay buenas huertas. Tiene alumbrado eléctrico. Cuenta 875 habitantes de hecho y 945 de derecho, y tiene 593 edificios. Dista 32 kilómetros de Castellón y 27 de Lucena. El clima es fresco, y el lenguaje, castellano defectuoso.

**PRODUCTOS.**—Vino, aceite, trigo, algarrobas, corcho, pastos, ganado y muy buenos higos.

**FIESTAS.**—A San Vicente Ferrer, Patrón del pueblo, y a los Reyes Magos, en sus días.

**VESTIGIOS HISTÓRICOS.**—Ruinas del convento de Frailes Predicadores, hospital de sangre de los carlistas, y el palacio feudal de los Duques de Villahermosa.

**TEMPLO.**—Dedicado a San Vicente.

**VIAJE.**—A Lucena, en caballería. A Castellón, en caballería hasta Onda (13 kilómetros).

*Ayuntamiento* (Será concejo abierto)

Alcalde, D. José Rius Peris.

Tenientes, D. Francisco Gimeno.

Antonio Monzonís Gimeno.

Concejales:

D. Joaquín Pérez Ballester.

» José Macian Monzonís.

» Miguel Sanahuja Pérez.

» Benjamín Monzonís Zorita.

» José Bou Collado.

» Celestino Gil Juan.

Secretario, D. Juan Barberán Salvador.

*Titulares*

Médico, D. Jesús Vidal Chimibrea.

Farmacéutico, D. Rafael Gaya, de Onda.

Veterinario, D. Laureano Peris Gómez.

*Juzgado municipal*

Juez, D. Antonio Pérez Guillamón

Fiscal, D. José Brun Ballester (2.º).

Secretario, el del Ayuntamiento.

*Cura.*—D. Salvador Cueva Bernad.

*Escuelas Nacionales.*

Maestro, D. Julián Barberán.

Maestra, D.ª Encarnación Añequera.

*Correos, Telégrafos y Ferrocarril,* Onda.

*Peatón de Correos.*—Vicente Ortells.

*Somatén*

Cabo, José Balaguer Gallur.

Subcabo, José Albalat Monzonís.

*Guardia civil.*—Fanzara.

*Guardas de campo.*—4 de la Unión.



**Sociedades.**—Unión Agrícola. De cooperación agraria. Casino Instructivo de Ayódar.

**Explotaciones.**—Fábrica de Electricidad, producida por un salto de agua de 12 metros. Da luz a la población y es explotada por D. José Ruiz Peris.

**Café.**—José Albalat Monzonís.

**Carnicerías.**—Ramón Pérez Gimeno, José

Albalat monzonís, Francisco Balaguer Ventura y Joaquín Pérez Ballester.

**Cooperativas.**—Francisco Gómez Ruiz y José Bayo Ballester.

**Harina (Molino de)**—Francisco Pérez Monzonís.

**Posadas.**—Francisco Guillamón Monzonís, José Albalat Monzonís y Francisco Balaguer Ventura.

## Azuébar

**V**ILLA de origen árabe, con 788 habitantes de hecho y 799 de derecho; 325 edificios y un término municipal de 25'39 kilómetros cuadrados, entre los de Almedfjar, Ahín, Chóvar y Soneja. Situada en la falda meridional de la Sierra de Espadán, de pintoresco aspecto y calles accidentadas. Tiene luz eléctrica, fuentes públicas y lavaderos. Perteneció en todo a Segorbe, del que dista 13 kilómetros y 42 de Castellón. El clima es templado, y se habla el castellano de Segorbe.

**PRODUCTOS.**—Algarrobas, aceite, almendra, vino, cereales, corcho, minas de azogue, cobre y yeso

**FIESTAS.**—El 21 de Septiembre a San Mateo.

**TEMPLO.**—Dedicado a San Mateo.

**VESTIGIOS HISTÓRICOS.**—El castillo árabe y una lápida empotrada en la iglesia.

**VIAJE.**—A Segorbe, carretera a Soneja y a Castellón, por Soneja o directamente a Vall de Uxó (14 kilómetros de caballería)

**Ayuntamiento.**—(Será Concejo abierto.)

Alcalde, D. Doroteo Gómez Zorrilla.

Tenientes de alcalde, D. Fabián Molina.

D. Víctor Gómez Ortíz.

Concejales:

D. Eleuterio Ortíz Zorrilla.

» Vicente Molina Murria.

» Pedro Gómez Molina.

» Faustino Gómez Molina.

Secretario, D. Francisco Molina Murria.

**Titulares**

Médico, D. Abel Eladio Capilla.

Farmacéutico, D.

Veterinario, D.

Practicante, D.

**Juzgado municipal.**

Juez, D. Evaristo Murria Zorrilla.

Fiscal, D. José Molina Zorrilla.

Secretario, el del Ayuntamiento.

**Cura,** D. Melchor Vaquero Aliaga.

**Escuelas Nacionales**

Maestro, D. E. Chillida Mondragón.

Maestra, D.<sup>a</sup> Elvira Sorribes Soler.

**Cartero,** D. Pedro Murria Gómez.

**Teléfono y ferrocarril.**—Soneja.

**Ordinario a Valencia, semanal**

Ramón Gómez Zorrilla.

**Somatén.**—Cabo, (Sin proveer).

Subcabo, Juan Gómez Gómez.

**Guardia civil,** de Sot de Ferrer.

**Sociedades**

«El Despertar».—De obreros agrícolas.

«El Porvenir».—De socorros mutuos.

«La Precavida».—De socorros mutuos.

**Barbero.s**—Francisco Zorrilla Molina.

Miguel Zorrilla Zorrilla.

**Estanco.**—Pedro Murria Zorrilla.

**Harinas (Venta de)**—Francisco Molina.

Plácido Gómez Murria.

**Taberna.**—Francisco Gómez Zorrilla.

**Tejidos.**—Faustino Gómez Molina.



## Ballestar

**L**UGAR de fundación árabe, que perteneció a la Tenencia de Benifazá, situado junto al río Cenía, en el extremo N. del Maestrazgo, cuyo término mide 41'84 kilómetros cuadrados y limita con los de Fredes. antiguo convento de Benifazar, Rosell, Bel, Puebla de Benifazar y Bojar, perteneciendo en todo a Morella. La población es pequeña y simpática, aunque de calles accidentadas. Tiene 320 habitantes de hecho y 412 de derecho y 167 edificios, y dista 89 kilómetros de Castellón y 35 de Morella y se habla el valenciano.

**PRODUCTOS.**—Trigo, maíz, patatas y poco vino. Hay registradas una mina de lignito y otra de hierro.

**FIESTAS PRINCIPALES.**—El 6 y 7 de Agosto, al Salvador.

**TEMPLO Y ERMITORIO.**—La iglesia es pequeña, pero bonita, y en el término una ermita de la Trinidad.

**VIAJE.**—En caballería, siguiendo el curso del río, hasta La Cenía (Tarragona), para bajar por carretera a Ulldecona, estación de ferrocarril. A Morella, en caballería.

*Ayuntamiento* (Será Concejo abierto).

Alcalde, D. Vicente Cervera Bel.

Tenientes de alcalde, D. José Salóm.

D. José Gargallo Barberá.

Concejales:

D. Joaquín Segura.

» Miguel Segura Ferrer.

» Ramón Vilalta.

Secretario, D. Angel Cardona Bel.

*Titulares*

Médico, D. Dionisio Sabater (Puebla).

Farmacéutico, D. Vicente Martínez (Cenia)

Veterinario, D. Arturo Casals (Rosell).

Practicante, Ramón Mestre Sabater.

*Juzgado municipal*

Juez, D. Juan Bel.

Fiscal, D. Joaquín Bel.

Secretario, el del Ayuntamiento.

*Cura regente*, D. Rafael Eixarch.

*Maestra*, D.<sup>a</sup> M.<sup>a</sup> Antonia Peña García.

*Peatón de Correos*, D. M. Abella Verge.

*Sociedad*, de jornaleros «La Montañesa».

*Telégrafo*, Morella o La Cenía.

*Ferrocarril*, Ulldecona.

*Guardia civil*, Rosell.

*Central eléctrica*, D. Marián Martorell.

*Barbería*, Ramón Mestre Sabater.

*Herrero y herrador*

José Gargallo Barberá.

## Barracas

**L**UGAR que tiene un término municipal de 42'32 kilómetros cuadrados, situado entre los de El Toro, Pina, Viver y Torás, que pertenece al partido judicial de Viver y Arciprestazgo de Jérica. La población se halla a 922 metros de elevación, en la altura de Ragudo, centro de dilatada llanura, y consta de una calle anchá y una plaza, de edificios algunos nuevos y buenos en general. Cuentan 518

habitantes de hecho y 548 de derecho, con 146 edificios en total. Dista 72 kilómetros de Castellón y 18 de Viver. Hay electricidad y lavaderos. El clima es frío en extremo, y se habla el castellano segorbino.

**PRODUCTOS.**—Cereales y patatas; pastos, ganados y caza; minas de caholín y refractario.

**FIESTAS.**—El 16 de Agosto, a San Roque; el 29 de Junio, a San Pedro, y el 22 de Junio, a Santa Bárbara.



**TEMPLO Y ERMITAS.**—Parroquia de San Pedro y ermitas de San Roque, a 500 metros, y de la Virgen de la Vallada, a un kilómetro.

**VIAJE.**—Estación de ferrocarril.

**Ayuntamiento** (Será Concejo abierto)

Alcalde, D. Francisco Salvador Escriche.  
Tenientes, D. Gabriel Escriche Pérez.

D. Joaquín Izquierdo Doñate.

Concejales:

D. Antonio Izquierdo Salvador.

» José Izquierdo Salvador.

» José Huerta Escriche.

» Victoriano Escriche Martínez.

Secretario, D. Joaquín Máñez Bori.

**Titulares**

Médico, D. Víctor Ballester García.

Farmacéutico, D. Tomás García Marín.

Veterinario, D. Joaquín Terón (Caudiel).

Practicante, D. Manuel Marín Bertolín.

**Juzgado municipal**

Juez, D. Joaquín Orduña Blesa.

Fiscal, D. Cristóbal López Almunia.

Secretario, el del Ayuntamiento.

**Párroco**, D. José Morte Adelantado.

**Escuelas Nacionales**

Maestro, D. Aurelio Magro Hernando.

Maestra, D.<sup>a</sup> Pilar Rutea Edo.

**Cartería.**—Recibe la correspondencia de Campos de Arenoso, El Toro, Fuente

la Reina, Pina, Puebla de Arenoso, San Agustín (Teruel) y Villanueva de Viver.

**Cartero.**—Manuel García Jordán.

**Teléfono municipal.** Limitado.

**Ferrocarril.** Central de Aragón.

Jefe, D. Francisco Romero.

**Somatén**

Cabo, Manuel García Jordán.

Subcabo, Pascual Prasencia Huertas.

**Puesto de la Guardia civil**

Cabo, D. Modesto Moreno y seis guardias. Comprende Bejís, El Toro, Fuente la Reina, Pina y Villanueva de Viver.

**Abacerías.**—Manuel Orero Villagrasa.

Daniel Nebot Tamborero.

**Barbería.**—Melchor Marín Rosalén.

**Cafés.**—Cristóbal Collado Peiró.

**Cal (Fábrica de).**—Martín Antonio Pérez.

**Carnicería.**—Pascual Plasencia Gallego.

**Carpinterías.**—Pedro Moratona Moratona y Miguel Villalba Tamborero.

**Carros (Constructor de)**

Celedonio Padilla Puig.

**Estanco**—Victoriano Escriche Martínez.

**Fonda.**—Antonio Jordán Cortés.

**Panadería.**—Manuel Orero Villagrasa.

**Pintor.**—Manuel Hernández Queralt.

**Posada.**—Maximiano Vicente Blesa.

**Taberna.**—Emilio Villagrasa Asencio.

**Tejas y ladrillos (Fábrica de)**

José Ramón Mor Martínez.

**Tejidos.**—Daniel Nebot Tamborero.

**Zapatero.**—Julián Morón Pérez.

## Bechí

**V**ILLA situada en las primeras estribaciones montañosas de la Plana de Villarreal, cuyo término municipal está circundado por los de Onda, Villarreal, Nules y Artana. Pertenece en todo a Nules excepto en lo eclesiástico, que es la única parroquia que en la provincia tiene la diócesis de Teruel. Fué cuartel general de Aníbal; del dominio de los moros la arrebató Don Jaime el Conquistador, pasando a ser posesión de los Con-

des de Ariza, de los Cardonas familia de Cristóbal Colón y del Marqués de Guadalets. La población es moderna, de buenas plazas y calles anchas, sobre todo las de los extremos. Cuenta 2.032 habitantes de hecho y 2.120 de derecho, con 719 edificios. Hay alumbrado eléctrico, fuentes públicas y lavaderos, y dista 14 kilómetros de Castellón y 9 de Nules. El clima es benigno, y se habla el valenciano.





DIRÍJASE a esta Imprenta y le proporcionará cuantos impresos necesite con gran economía.

BALBAS, 13

**PRODUCTOS.**—Algarroba, aceite, higos, algo de trigo, legumbres y naranja, ofreciendo la especialidad en la clase *Bloot-oval*. Hay una rica cantera de mármol negro y minas de azogue, cobalto y cinabrio.

**FIESTAS.**—El último domingo de Septiembre, al Santísimo Cristo de la Piedad.

**ROMERÍA.**—El 17 de Enero, a la ermita de San Antonio Abad, a la que asisten el Clero y las autoridades locales.

**ERMITORIOS.**—Calvario y la ermita de San Antonio, con hospedería, a tres kilómetros, sobre una colina.

**VESTIGIOS HISTÓRICOS.**— En el Monte Salaig abundan los objetos ibéricos; en las colinas de su base, «Els Castellets», un túmulo y restos de una torre semicircular, que bien pudo ser castillo, ara o sepulcro prehistóricos, y en la «Conena», enterramientos íberos que han ofrecido interesantes hallazgos. En la Montañeta de San Antonio, restos romanos y una zanja cortada a pico, para desagüe. Al pie de «Les Pascues», yacimientos romanos de una colonia agrícola o poblado, y a dos kilómetros de Bechí, la «Basa seca», construcción de más de un kilómetro cuadrado de superficie con paredes de dos metros. Entre este punto y los manantiales quedan ruinas de un colosal palacio fortificado, cuya primera construcción sería romana y después sufrió reformas árabes y durante el Renacimiento; vías subterráneas de agua; palacio feudal de los Condes de Ariza; el Calvario, del siglo XVIII, y la ermita, del XV.

**OBRAS DE MÉRITO.**—Algunos detalles arquitectónicos del palacio de los Condes, y en el Calvario, el Cristo, del célebre escultor alemán Buri.

**HIJOS ILUSTRES.**—(Véase 1922).

**VIAJE.**—Tranvía a Castellón. (Itinerario núm. 3).

#### *Ayuntamiento*

Alcalde, D. Avelino Franch Franch.  
Tenientes, D. Pascual Franch Gumbau.  
D. Cristóbal Mollar Grifo.  
Concejales:

D. Francisco Franch Mollar.

- > José Nebot Nebot.
- > Joaquín Sanahuja Sanahuja.
- > Bautista Meneu Meneu.
- > José García Mollar.
- > José M. Torres Castelló.
- > Pedro Ventura Gimeno.

Secretario, D. José M. Montroy Fortea.

#### *Titulares*

Médico, D. Francisco Albiach Roselló.  
Farmacéutico, D. Joaquín Martín Nebot.  
Veterinario, D. José Duade García.  
Practicante, D. Gabriel Jiménez Mollar.

#### *Juzgado municipal*

Juez, D. José Franch Gumbau.  
Fiscal, D. Pascual Doñate Sebastián.  
Secretario, del el Ayuntamiento.

#### *Clero parroquial*

Cura, D. Emilio Masconell Vicente.  
Beneficiado, D. Manuel Belaire Gil.

#### *Escuelas Nacionales*

Maestro, D. Joaquín Ferrandis Torres.  
Maestra, D.<sup>a</sup> Josefa Meneu Bovaira.

#### *Colegio de Religiosas*

Trinitarias descalzas, para niñas y párvulos. Enseñan primeras letras y labores.

*Banda de música:* Municipal, 20 plazas  
Director, D. Pascual Montoliu Doñate.

*Cartero.*—Ignacio Gumbau Miquel.

*Teléfono municipal.*—Limitado.

*Teléfono Urbano.*—(Véase Castellón).

*Ferrocarril.*—Villarreal.

*Tranvía.*—Onda-Grao de Castellón.

Jefe, D. Francisco Escrig.

*Coche.*—Correo a todos los tranvías.

*Guardia civil.*—Villarreal.

#### *Somatén*

Cabo, Adelino Franch Franch.  
Subcabo, Juan Vicente Piquer Franch.



**Sociedades**

Sindicato de Riegos.  
 De Labradores, de Guardería Rural.  
 Sindicato Agrícola-Católico.—Defensa de los intereses morales y materiales de los asociados, y de recreo.  
 De Socorros mutuos,  
 «La Flor».—De jornaleros del campo.  
 Sociedad Obrero-Femenina.  
*Teatro-Cine.*—Sindicato Agrícola Católico.  
*Abacerías.*—Vda. de José Gil Poré.  
 Vda. de Vicente Meneu.  
 Ignacio Gumbau Ventura.  
 Pascual Gumbau Franch.  
 Bautista Balaguer Hernández.  
 José Vicente Meneu Forner.  
 Cristóbal Franch Meneu.  
*Abonos.*—Sindicato Agrícola Católico.  
*Alfarería.*—Manuel Meneu Hermanos.  
*Barberos.*—Gabriel Giménez Mollar.  
 Vicente Franch Miquel.  
*Cafés.*—Sindicato Agrícola Católico.  
 Pascual Torres Doñate.  
*Carnicerías.*—Avelino Melchor Franch.  
 Rosa Arandis Calpe.  
 Elías Remolar Sanahuja.  
*Carpintería.*—José Doñate Onoll.  
*Carros (Constructor de)*  
 Antonio Gozalbo Ripollés.  
*Cerrajero.*—Balaguer Hernández.  
*Estanco.*—Viuda de Bautista Gozalbo.  
*Exportadores de naranja*  
 Vicente Meneu Franch.

Vicente Franch.  
 Ignacio Franch Grifo.  
 Pascual Meneu Meneu.  
 Bautista Franch Castelló.  
 Ramón Almela Franch.  
 Bautista Ventura Rovira.  
 José Vilar Mollar.  
 Jenaro Piquer Franch.  
 Ignacio Franch.  
 J. Meneu Meneu.  
 Pascual Gimeno Lara.  
*Guarnicionero.*—Juan Arrufat Bosque.  
*Harina (Molinos de)*  
 Isabel Sanahuja Torres.  
 José Palanques Pallarés.  
*Herradores.*—Bautista Balaguer.  
 José Gozalbo Ripollés.  
 Bernardo Gasch Mezquita.  
*Herreros.*—Los dos primeros herradores.  
*Médicos.*—D. Cristóbal Mesado.  
 D. Francisco Albiach Roselló.  
*Panaderías*—Joaquín Doñate Vilar.  
 José Franch Ferrandis.  
 Joaquín Ventura Mollar.  
 Ignacio Gumbau Ventura.  
 Emilo Torres Meneu.  
*Posada.*—Francisco Saura Serrano.  
*Sastre.*—Joaquín Montoliu Giménez.  
*Tabernas.*—Daniel Remolar Górriz.  
 Ramón Lara Gumbau.  
 Cristóbal Martínez Bartolomé.  
*Tejidos.*—Julio Sorribes.  
*Tejería.*—Manuel Franch Doñate.  
*Zapatero.*—Cristóbal Grifo Llop.

---



---

## Bejis

VILLA de origen celta, al parecer, pues fué quemada por sus mismos habitantes antes que rendirse al caudillo romano C. Valerio Flaco; bajo el dominio de los árabes pertenecía al moro de Argelita Zeit-Abu-Zeit; contra su hijo se sublevó el castillo, a poco de ser conquistado por el Rey Don Jaime I, y pasó a pertenecer al Obispo de Segorbe y Corona de Aragón; más tarde, a la orden de Calatrava, y después con el título de Encomienda, al Duque de Montpensier, concediéndole carta-puebla Roy Pérez, de Alcañiz. Tiene un término municipal de

42'78 kilómetros cuadrados, entre los de El Toro, Torás, Teresa y Sacañet, perteneciendo al partido judicial de Viver y Arciprestazgo de Jérica. La población se halla a una altura de 810 metros sobre una colina que rodean unos elevados montes. Las calles son pendientes y estrechas, pero el conjunto es de agradable aspecto. Suma 1.258 habitantes de hecho y 1.270 de derecho y 890 edificios. Dista 13 kilómetros de Viver. Tiene luz eléctrica, buenas aguas y lavaderos. El clima es fresco, pero muy sano, y se habla en castellano, entre aragonés y segorbino.



**PRODUCTOS.**—Aceite, vino, trigo, patatas, maíz, muy excelentes frutas y verduras; hay varias minas de plomo y de cobre.

**FIESTAS PRINCIPALES.**—A la Virgen de Loreto, San Blas y Virgen de los Desamparados.

**VESTIGIOS HISTÓRICOS.**—En distintos puntos del término se encontraron lápidas antiguas, y a un kilómetro de la población, en una masía, las hay dos funerales romanas; el castillo y el acueducto romanos, el puente de argamasa y algunas tumbas de cuando la dominación árabe, que también se nota en las ruinas del castillo, reedificado por éstos.

**HIJOS ILUSTRES.**—(Años anteriores).

**VIAJE.**—A 7 kilómetros, su estación del f. c. Central de Aragón. (Itinerario 2). A Viver se puede ir por carretera, directamente, con un recorrido de 15 kilómetros.

#### *Ayuntamiento*

Alcalde, D. Vicente Masip Macián.  
Tenientes, D. Fernando Vicente Ríos.

D. José Pradas Lázaro.

Concejales:

- D. Heliodoro Vicente Flor.  
 > Eduardo Pérez Pérez.  
 > Manuel Pérez Pradas.  
 > Juan Lázaro Flor.  
 > Vicente Lázaro Macián.  
 > José Máñez Flor.

Secretario, D. Proyecto Muñoz Monzón.

#### *Titulares*

Médico, D. José Polo Guillermín.  
Farmacéutico, el de Viver.  
Veterinario, D. Pedro Máñez Mateu.  
Practicante, D. Aurelio Fornas Moliner.

## JOAQUÍN IZONDO

### BEJÍS

SERRERÍA MECÁNICA

VIGAS, VIGUETAS, TABLONES Y TODA  
CLASE DE PIEZAS DE TODAS MEDIDAS  
CAJAS PARA ENVASES DE FRUTA

## FÁBRICA DE ASERRAR MADERA

Vicente Masip Macián

MADERAS PARA CONSTRUCCIONES  
CAJAS PARA ENVASES DE FRUTAS  
DE TODAS CLASES Y TAMAÑOS

BEJÍS

#### *Juzgado municipal*

Juez, D. Bernardino Máñez Villalonga.  
Fiscal, D. Juan Palomar Lázaro.  
Secretario, el del Ayuntamiento.

#### *Clero parroquial*

Párroco, D. Francisco Silvestre Muñoz.  
Coadjutor, D. Antonio Francés Santamaría

#### *Escuelas Nacionales*

Maestro, D. Joaquín Gómez Alegre.  
Maestra, D.<sup>a</sup> Julia Castillo Palomar.

*Peatón de Correos*, D. Manuel Máñez Gil.

*Teléfono municipal*, Limitado.

*Estación*, del Ferrocarril Central Aragón.

#### *Somatén*

Cabo, D. Ataulfo Rodrigo Lázaro.  
Subcabo, D. Vicente Castelló Capilla.

*Puesto de guardia civil*, Barracas.

*Central eléctrica*, para alumbrado y fuerza motriz por salto de agua, de la señora Viuda de José Civera.

*Abacerías*—Severino Lázaro Ponz.  
Bernardino Máñez Villalonga.  
Manuel Pradas Gil.

*Barberías.*—Antonio Fornas Moliner.  
Gonzalo Capilla Clemente.  
Manuel Pradas Alcaide.  
Higinio Macián Casanova.

*Carnicerías*—Vicente Pérez Martínez.  
Vicente Flor Gil.  
Vicente Vicente Pérez.

*Carpinterías.*—Marcos Fornas Lázaro.  
Vicente Masip Macián.

*Estanco.*—Joaquín Lázaro Pérez.



*Harinas (Molinos para).*—Gabriel Capilla  
Manuel Pradas Alcaide.  
Vicente Belmonte.  
Juan Aliaga Flor.

*Herradores y herreros.*—Miguel Torres.  
Ismael Castillo Capilla.

*Hospedajes.*—Francisco Vicente Lázaro.

*Posadas.*—Vicente Pérez Martínez.

Cayetano Clemente Ponz.

Manuel Pérez Lacosta.

*Serrerías mecánicas.*—Vicente Masip.

Joaquín Lizondo Alcalá.

*Tejidos.*—Manuel Pradas Alcaide.  
Roque Capilla Clemente.  
Félix Máñez Máñez.  
Fermín Pérez Climent.

## AGREGADOS

CASERÍOS DE ARTEAS.—Están separados un kilómetro entre sí y cuatro de Bejís. Tienen ermita dedicada a San Juan.  
*Maestro.*—D. Luis Adán Miguel.  
*Harina (Molino para)*—Juan Masip Pradas

# Bel

**L**UGAR fundado por los moros y perteneciente después al Monasterio de Benifazá; está enclavado en las alturas N. E. del Maestrazgo; su término municipal alcanza 17'09 kilómetros cuadrados, entre los de Puebla de Benifasar, Ballestar, Rosell y Vallibona, y pertenece en todo a Morella. La población semeja un tren, cuya chimenea es la torre, la iglesia la máquina y el convoy las casas, que siguen en línea. Cuenta 144 habitantes de hecho y 171 de derecho, con 75 edificios. Dista 26 kilómetros de Morella y 96 de Castellón. No hay alumbrado, pero sí dos fuentes públicas de buenas aguas. El clima es frío y se habla valenciano con influencia catalana.

**PRODUCTOS.**—Trigo, cebada y patatas de excelente calidad para simientes; madera y carbón vegetal; hay minas de lignito y hierro.

**FIESTAS.**—El 25 de Julio, al Patrono el Apostol Santiago.

**VESTIGIOS HISTÓRICOS.**—Las fortificaciones de Felipe V.

**OBRAS DE MÉRITO.**—Un retablo gótico, decadente, en la iglesia.

**VIAJE.**—En caballería, a Rosell, y en carro, a la estación del ferrocarril del Norte, de Ulldecona, para Castellón. A Morella, directamente en caballería, o al ermitorio de Vallivana, en caballería también, y de allí en ómnibus.

*Ayuntamiento* (Será Concejo abierto).

Alcalde, D. Matías Gavaldá Martí.

Tenientes de alcalde, D. Fco. Guimerá.  
D. Manuel Martí Martí.

Concejales:

D. Joaquín Cardona Guimerá.

» Joaquín Martí Segura.

» Ramón Martí Martí.

Secretario, D. Lorenzo Adell Gasulla.

*Titulares*

Médico, D. Francisco Bavarias Serradell.

Farmacéutico, D. Rafael Albiol.

Veterinario, D. Arturo Canals Baeta.

*Juzgado municipal.*

Juez, D. Miguel Ferrer Querol.

Fiscal, D. Pedro Gavaldá Martí.

Secretario, el del Ayuntamiento.

*Párroco*, D. Luis López.

*Maestra*, D.<sup>a</sup> Josefa Ibáñez Falomir.

*Peatón de Correos*, D. Joaquín Jovaní.

*Telégrafo*, Morella o Cenia (Tarragona).

*Ferrocarril*, Ulldecona.

*Estanco*, Pedro Roda Gascó.

Tenga V. presente, que la Imprenta Económica de Joaquín Barberá, Calle de Asensí, 4, puede hacer sus encargos de impresos, con garantía de economía.



## Benafer

Fué fundado por los árabes y repoblado de cristianos en 1679, por el Prelado de Segorbe, tiene este lugar un término municipal de 16'35 kilómetros cuadrados entre los de Pina, Caudiel, Viver y Jérica; perteneciente al partido judicial de Viver y Arciprestazgo de Jérica. La población está situada en pintoresco lugar, entre fértiles tierras. Es llana y tiene buenos edificios. Cuenta 373 habitantes de hecho; 365 de derecho y 364 edificios. Tiene alumbrado eléctrico y tres fuentes públicas. El clima es benigno, y se habla el castellano de Segorbe.

**PRODUCTOS.**—Vino, maíz, trigo, aceite, patatas, verduras y muy buenas frutas.

**FIESTA.**—El 6 de Agosto, a la Transfiguración del Señor.

**TEMPLO Y ERMITORIOS**—La parroquia dedicada al Salvador y la ermita de San Roque.

**HIJO ILUSTRE.**—(Véase 1924).

**VIAJE.**—Estación de Caudiel (a 1 km.)

*Ayuntamiento* (Será Concejo abierto).

Alcalde, D. José Herrero Pérez.

Tenientes, D. Miguel Bayona Agustín.

D. Evaristo Agustín Iserte.

Concejales:

D. Joaquín Torres Cortés.

» Emilio Torres Orero.

D. Vicente Estal Ibáñez.

Secretario, D. Antonio Gimeno Iserte.

*Titulares*

Médico, D. Juan Gallur, de Viver.

Farmacéutico, D. Emilio Arnau, de Caudiel.

Veterinario, el de Jérica.

Practicante, Gervasio Cortés López.

*Juzgado municipal*

Juez, D. Tadeo Aliaga Romero.

Fiscal, D. Jesús Ballestar Sanjuán.

Secretario, el del Ayuntamiento.

*Párroco*, D. Francisco Serrano Fajardo.

*Escuela Nacional*

Maestra, D.<sup>a</sup> María del P. Cortés Sanz.

*Correo, Telégrafo y Ferrocarril*, Caudiel.

*Cartero*, Julián Sanjuán Guillén.

*Somatén*

Cabo, Vicente Bayona Romero.

*Guardia civil*, Caudiel.

*Barbero.*—Gervasio Cortés López.

*Carpintero.*—Clemente Navarro Villalba.

*Estanco.*—Joaquín Torres Cortés.

*Harina (Molino para).*

Ramón Gimeno Montolío.

*Tienda y Taberna.*—Vicente Estal Ibáñez.

## Benafigos

VILLA de fundación celtíbera, se denominó como ahora por los moros, y perteneció a la Tenencia de Culla. Tiene 35'51 kilómetros cuadrados de término municipal, entre los de Culla, Adzaneta y Vistabella. Perteneció en todo a Albocácer. La población ocupa un punto preeminente sobre Adzaneta, como un nido de águilas. Es pequeña y de accidentado piso. Tiene a su alrededor algunos caseríos importantes y 936 habitantes de

hecho y 985 de derecho, con 581 edificios. Dista 40 kilómetros de Castellón y 22 de Albocácer. Tiene once fuentes públicas y cuatro lavaderos. El clima es frío y ventoso, pero muy sano, y se habla un valenciano bastante exento de modernidades.

**PRODUCTOS**—Muy buenas patatas, trigo, vino, bellotas, ganado, leña, carbón vegetal y madera.

**FIESTAS.**—A San Juan Bautista.



ROMERIA.—A la Virgen de Ortisella, en Pascua de Pentecostés, segundo día, y el 1.º de Mayo.

TEMPLO Y ERMITORIOS—El parroquial está dedicado a San Juan Bautista, y hay un calvario y una ermita de la Virgen en Ortisella.

VIAJE.—A dos kilómetros de la población y sitio denominado la «Selleta», pasa el ómnibus del itinerario núm. 7.

Ayuntamiento (Será Concejo abierto).  
Alcalde, D. Eduardo Solsona Domingo.  
Tenientes de alcalde, D. Juan Monserrat.  
D. Miguel Agut Barberá.

Concejales:

- D. Bernardo Marco Fornas.
- D.ª Manuela Lozano Alhambra.
- D. José Escrig Domingo.
- » Francisco Vives Monferrer.
- » José Monferrer Molinos.

Secretario, D. R. Guillamón Gonell.

Titulares

Médico, D. Pedro Sánchez Calvo.  
Farmacia, D. V. Cerezo (de Adzaneta).  
Veterinario, D. Manuel Izquierdo.  
Practicante, D. Plácido Beltrán Lezaga.

*Juzgado municipal*

Juez, D. Miguel Monserrat.  
Fiscal, D. Melchor Bellés Bellés.  
Secretario, el del Ayuntamiento.

*Párroco*, D. Daniel Carbó Gamundi.

*Escuelas Nacionales*

Maestro, D. Bernardo Marco Fornas.  
Maestra, D.ª Manuela Lozano Alhambra.

*Peatón*, D. Máximo Carrión.

*Ferrocarril*, Castellón.

*Somatén*

Subcabo, D. Agustín García Escrig.

*Guardia civil*, Adzaneta.

*Carpintero*.—Juan Carratalá.

*Herradores y herreros*.—Abel Barreda.

Angel Gómez.

José Barreda.

*Posada*.—José Moliner Agut.

*Tabernas*.—José Moliner.

Pedro Monserrat.

*Volateria y huevos*.—Agustín Rovira.

## Fábrica de Curtidos

ESPECIALIDADES  
PARA  
GUARNICIONERIA

EXPORTACIÓN  
DE LANA

JOAQUIN MIRALLES  
BENASAL

## Colonia Fuente En-Segures

Habitaciones para Alquilar

||| NUEVAS |||  
SOLEADAS  
HIGIÉNICAS |||

FÁBRICA DE GÉNEROS DE PUNTO

DE

Antonio Fabregat

Abrigos interiores  
BENASAL