EL DIARIO
de Benicarló y Peñíscola

Publimedios C.B. Martes 28 - Enero - 1997 Nº 1.265 Año VII 75 ptas. DL.- Cs-264-94

SERVINET
SERVICIOS GENERALES DE LIMPIEZA
Oficinas, locales, tiendas, fábricas, escaleras....
TELF.: 460255

Sumario

2 Visita del presidente de la Generalitat Valenciana, Eduardo Zaplana al Baix Maestrat.
Javier Gallego protagonizó el discurso más crítico.

4 Presentación de la Falla El Grill de Benicarló.
La Generalitat Valenciana incluye a Benicarló en el circuito profesional de teatro.

5 Peñíscola presenta en Fitur '97 el mayor stand de su historia.
Diez extranjeras trabajaban sin permisos en un club de alterne.

6 Hoy: EL DIARIO *del deporte*

El norte también existe

Los representantes de nuestras ciudades adoptaron una actitud bastante reivindicativa durante la visita del presidente de la Generalitat Valenciana, Eduardo Zapalana.

La visita era muy esperada. El pasado viernes, por fin, el presidente de la Generalitat realizó una visita oficial a los pueblos del Maestrazgo Mar, quedando excluída a última hora la ciudad de Vinaròs.

Hubo de todo, como es normal en este tipo de visitas. También, claro está, felicitaciones, agradecimientos y parabienes. Y regalos conmemorativos: el alcalde de Peñíscola, Constantino Simó, impuso a Eduardo Zaplana la insignia de oro de la ciudad, mientras que el alcalde de Benicarló, Jaime Mundo, le hizo entrega de la medalla de la ciudad y una reproducción de la Carta Pobla.

Pero no quedó la visita en una mero encadenamiento de actos más o menos triunfales, sino que los responsables de nuestras

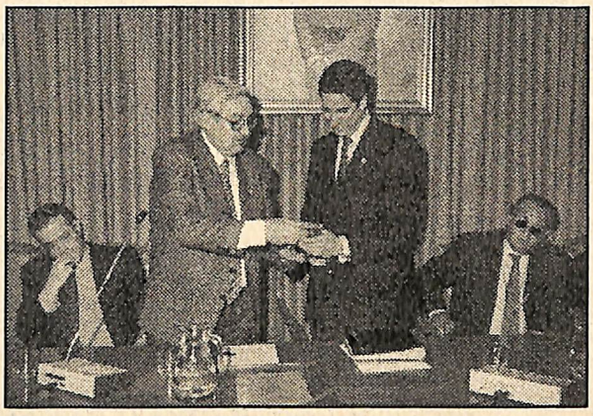

ciudades se mostraron bastante reivindicativos, no sólo a la hora de exponerle sus inquietudes y necesidades, sino también hablándole de *"agravios comparativos"* con otras provincias de la Comunidad Valenciana.

Eduardo Zaplana contestó que comprendía esta actitud *"mal alcalde sería el que no pida más"*, pero rechazó *"que se atienda más a Alicante que a Castellón. Les podría hacer llegar recortes de prensa de Alicante, en los que la oposición se queja de que la Generalitat invierte más dinero en Castellón que en Alicante"*.

Peñíscola, emblema turístico de la Comunidad Valenciana

La jornada, que empezó en Alcalà de Xivert, estuvo marcada por la lluvia, retrasando paulatinamente todos los actos.

Ya en Peñíscola, Eduardo Zaplana se reunió primero con el equipo de gobierno municipal y seguidamente con los alcaldes de toda la comarca, quienes les expusieron las necesidades de sus municipios. Zaplana les remitió al delegado del Gobierno autonómico en Castellón, Juan José Monzonís, del que dijo que *"tomará nota de las peticones especialmente prioritarias para añadirlas a lo presupuestado"*.

En el Hotel Palace se celebró una concurrida comida. En uno de los parlamentos, el presidente de la Agrupación de Empresarios Turísticos (Agretur), Javier Gallego, se mostró claramente reivindicativo, pidiendo el apoyo de la Generalitat para la creación de un parque temático como herramienta básí

(Continúa en la pág. 3)

Rebajas

Unas impresionantes rebajas en esos regalos y detalles para la casa y tan especiales que Altillo viene Seleccionando para sus Clientes.

ALTILLO

Juan XXIII, 5 - Benicarló

en mi punto de mira

No se si verdaderamente piensa Javier Gallego que a nuestra zona le hubiera ido mucho mejor, desde siempre, si la frontera inter-autonómica hubiese estado en Alcalá de Xivert, pongamos por caso, y nuestra zona perteneciera a Catalunya. Pero yo sí.

Sé que disgustó a algunos políticos del PP con su discurso, -no se ha hablado de otra cosa el fin de semana- pero a mí me pareció muy correcto, por lo menos, en gran parte.

Me gustan las personas que no se callan ante los que mandan. Me gustan todos aquellos que defienden sus intereses. Me gustan las personas que no se arredran. Estuvo bien, ¡qué caray!.

El Criticón

editorial

Lo hemos oído muchas veces. Demasiadas ya. Nuestra comarca es maravillosa, merece todas las atenciones y, concretamente, Peñíscola es una ciudad emblemática de la Comunidad Valenciana. Pues que se note.

Porque no se nota para nada. Casi siempre es al contrario, aunque el presidente de la Generalitat Valenciana se esforzase el pasado viernes en hacernos creer lo contrario.

No puede decir que aquí nos quejamos sin razón de estar desatendidos en comparación con las provincias de Alicante y Valencia, porque en este caso es él quien no la tiene. Y no le conviene entrar en mayores profundidades. Ni tampoco tenemos que pedir más para mejorar las estadísticas y las comparaciones.

Sin pedirles nada, los responsables de la Generalitat Valenciana, con Eduardo Zaplana a la cabeza, deberían darse cuenta de que esta zona merece muchísimas más inversiones. Muchísima más atención. Muchísimos más cuidados. Porque constituimos una de las partes más importantes de la Comunidad, más carismáticas, más emprendedoras y más activas, y no siempre con los mejores ni más cuantiosos medios.

Y si Peñíscola es una ciudad tan emblemática, que se note de una vez por todas. Ya va siendo hora.

RESTAURANTE CAMPING EL CID

Abierto: Sábados, domingos y festivos

Les ofrece:

COMIDA CASERA

(Canelones, piquillos rellenos, croquetas varias, etc.)

PAELLAS A LA LEÑA -CAZUELA DE RAPE MARINERA - CORDERO A LA SEGOVIANA - COCHINILLO ESTILO "CANDIDO" (por encargo)

COMIDAS PARA LLEVAR A CASA (480380/1144)

Todos los sábados: Cocido madrileño

Y también:

BANQUETES, CENAS DE FALLAS, COMIDAS PARA GRUPOS...

Camping El Cid.- Azagador de la Cruz, s/n. Peñíscola

Mi jaca

LA GALA

Me dice el director del Patronato Costa Azahar lo satisfechos que están por el resultado de la gala del hotel Ritz. Pero también me dice que están algo disgustados con algunos políticos de otros pueblos que, demagógicamente, están vendiendo la mentira de que la Diputación les ha dejado olvidados. La gala se pensó, organizó y realizó con un sólo fin: presentar a los medios de comunicación nacionales los acontecimientos culturales que apoyan la Costa de Azahar como destino turístico. De éstos doy fe que no faltó ni uno. Lo mismo ocurre con las gastronomías que se escogieron para apoyar el acto, las de Morella y Vinaròs tienen ya justa y reconocida fama por su propia tradición y esfuerzo particular. Muy torpe hubiera sido por parte del Patronato apoyarse en otras desconocidas o que están ahora en fase, casi, de nacimiento. Además, dudo que otras hubieran querido costear el cien por cien de la cena, como lo hicieron las dos asociaciones que acudieron.

José María Alonso San Martín

En Primer Plano

Se conoce ya el nombre del ganador del II Premio de Poesía de Fallas, y es el de un poeta del pueblo, Manolo Salvador Viñals.

Es difícil ganar un premio así, de tanta categoría y al que optan muchos poemas, pero Manolo conoce el mundo de las fallas a la perfección y se nota.

"He tenido una gran alegría al ganar. Es una de las grandes satisfacciones que he tenido últimamente, ya que es muy difícil sacar un primer premio, porque hay muchos gustos, muchas variedades, muchas diferencias de pensamiento".

Leyó su poema en la presentación de la Fallera Mayor de Benicarló. Estuvo nerviosillo en los primeros compases, pero pronto se asentó en el escenario. *"No me noté nervioso, esa es la verdad, ya que me gusta que esté el local lleno y estaba a tope. Me siento más seguro al hablar. Sentí una alegría inmensa. Aunque lo cierto es que no te das cuenta de nada, sólo intentas transmitir lo que has sentido en tu poema".*

José Palanques

Carta al director

Señor director:

Soy una ciudadana de Benicarló que había dejado de ir a comprar al mercado, con lo que me gustaba, por las molestias que me ocasionaba el tener que dejar el coche casi a un kilómetro y cargar con el peso de la compra hasta llegar a él, y, aunque no me sobra el dinero, como a cualquier españolito de a pie, pago con mucho gusto las 25 ptas. de la zona azul, con la tranquilidad que me da el poder aparcar a la misma puerta del mercado.

Entiendo que las personas que suelen ir a comprar y pasarse media mañana les pueda parecer caro, pero a las que tenemos que hacerlo en media hora nos viene de maravilla.

Por lo tanto gracias a la ZONA AZUL.

Atentamente,

M.R.B. de O.

(Viene de la pág. 1)

ca para pasar de un turismo estacional a un turismo de todo el año.

Antes, en el Salón Gótico, el alcalde de Peñíscola pronunció un discurso en el que quiso combinar en sus peticiones la urgencia con la paciencia.

"No voy a leer una lista de las necesidades históricas, con la seguridad de que sabrás atenderlas en su momento... No voy a hacer una retahíla con los agravios comparativos que hemos sufrido, no es esta la ocasión... Estamos seguros de tener el apoyo de la Generalitat para llevar a cabo nuestros proyectos".

El presidente de la Generalitat, que recorrió el Casco Antiguo de la Ciudad en el Mar, afirmó que Peñíscola es una ciudad que *"aporta a los visitantes mucho más que sol y playa. Es una ciudad emblemática del modelo de turismo que la Comunidad Valenciana quiere ofrecer al exterior, un modelo de turismo de calidad y cultural".*

Benicarló, puerto y polígono industrial

Ya en el Ayuntamiento de Benicarló, Eduardo Zaplana subió hasta el despacho del alcalde, donde departieron unos momentos, para pasar a un abarrotado salón de plenos. El público ovacionó al presidente de la Generalitat al hacer su entrada.

Jaime Mundo explicó que *"la última vez que aquí estuvo un presidente de la Generalitat fue con motivo de la inauguración del Ayuntamiento, pero desde aquella fecha (y yo ya llevo seis años como alcalde) no he tenido la ocasión de recibir a un presidente valenciano".* El alcalde de Benicarló indicó que *"esta zona ha sido la gran olvidada de la generalitat en los últimos años, tanto en inversiones como en visitas, y ahora pedimos y demandamos lo que nos corresponde en justicia".*

Le recordó el alcalde algunos de los temas prioritarios para la ciudad, como el polígono industrial -básico para la economía de la ciudad-, la construcción de la Plaza Constitución, y la solución que necesitan los problemas del puerto. *"No podemos esperar más, porque los problemas se han visto agravados en los últimos años y afea mucho a una ciudad que quiere vivir cara al mar, por lo que nos duele la actual situación del puerto pesquero".*

Zaplana manifestó que el trabajo diario y el esfuerzo constante de los ciudadanos se están traduciendo en altas cotas de bienestar para todos. *"La ciudad de Benicarló mantiene sus raíces y su historia, pero se está abriendo también hacia el turismo, que será una de sus fuentes más importantes de riqueza".*

Posteriormente, Zaplana se dirigió a la Cooperativa Agrícola San Isidro, donde le fueron enseñadas las instalaciones y se le hizo entrega de un ejemplar del libro conmemorativo del 50 Aniversario. El director de la cooperativa, Guillermo Edo, le pidió ayuda para la construcción de una nueva planta de envase y manipulación de cítricos que se quiere construir en el polígono y que supone una inversión de 250 millones de pesetas.

José Palanques/Ramón Blanch

Noticias en 1 minuto

*** La secretaria local de Unión Valenciana de Benicarló, Mª Carmen Olmos, ha sido elegida para formar parte de la nueva Gestora del Baix Maestrat de esta formación política.**

* Un grupo de 60 chicos y chicas de Peñíscola participaron el pasado sábado en Alcalà de Xivert, en las especialidades de Fútbol-Sala, Basquet y Atletismo-Cross, en el encuentro intermunicipal de los Juegos Deportivos de la Generalitat Valenciana. Los participantes de las categorías benjamines, alevines e infantiles, se midieron con los representantes de Torreblanca y Alcalà. A finales de febrero, el encuentro se realizará en Peñíscola.

El discurso más crítico

El apunte más crítico del día se produjo en el momento del parlamento del presidente de la Agrupación de Empresarios Turísticos de Peñíscola, Javier Gallego, quien demando de la Generalitat Valenciana *"el protagonismo del que hemos sido privados durante demasiados años".* Gallego agregó que *"no queremos pensar que nos hubiera ido mejor si la frontera de la provincia estuviera algunos kilómetros más abajo".*

Gallego reclamó más atención para Peñíscola y solicito la construcción de un parque temático, de un aeropuerto, de la regeneración de la playa norte y la mejora de las comunicaciones por carretera.

Javier Gallego quiso puntualizar que *"nosotros no queremos vivir de subvenciones, lo que queremos es ganar dinero y para ello necesitamos el impulso económico de la administración autonómica".*

El presidente de la Generalitat le contestó que *"es imposible hacer milagros, pero hay que reconocer que las cosas van mejor en todos los ámbitos".*

"En estos momento restrictivos se invierte en lo necesario, como la autovía Madrid-Valencia, la autovía Sagunto-Somport-Francia o en intentar abaratar el peaje de la autopista A-7".

"La única solución a corto plazo en el transporte aéreo de la Comunidad Valenciana pasa por el aeropuerto de Manises, aunque habrá que estudiar si es necesario subvencionar el transporte terrestre".

EL DIARIO

Recuerda a lectores y clientes que no tiene despacho abierto al público. Sólo se atiende por teléfono en las líneas **474901** **460897** Fax.: 474612. Y por correo: Apartado 159 de Benicarló.

RN 98.2 RADIO NUEVA

La emisora nº 1 en el Maestrat

98.2 FM st.

¿Celulitis? ¿Obesidad?

Antes

La solución de su obesidad o celulitis puede ser resuelta con **un sólo tratamiento local a la semana** durante 8 ó 12 semanas (LIPOESCULTURA), puede perder entre 400 grs. a 2 klgs. por semana sin someterse a inyecciones, corrientes, medicamentos. TENGA EN CUENTA QUE LE REDUCIMOS VOLUMEN ALLI DONDE LO DESEE, a la vez que mejora su circulación y la flacidez muscular.

Venga a conocernos o llámenos por teléfono, **le informaremos gratuitamente y sin ningún compromiso**, además conocerá nuestras especiales condiciones.

No lo dude, podemos resolver su problema (le moldeamos su silueta) con los últimos avances de la ciencia INOCUOS.

Después

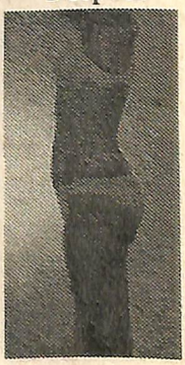

CETRACE. Centro del Tratamiento de la obesidad y la celulitis. (CLINICA DE ESTETICA)

Plaza San Valente, 6 bajos. VinaròsT. 451699

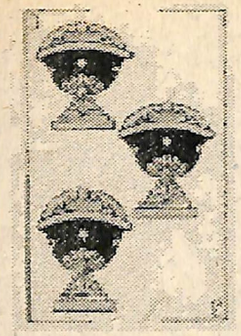

PUB
TRES DE COPAS

c/ Juan XXIII. Benicarló

Presentación de la Falla El Grill

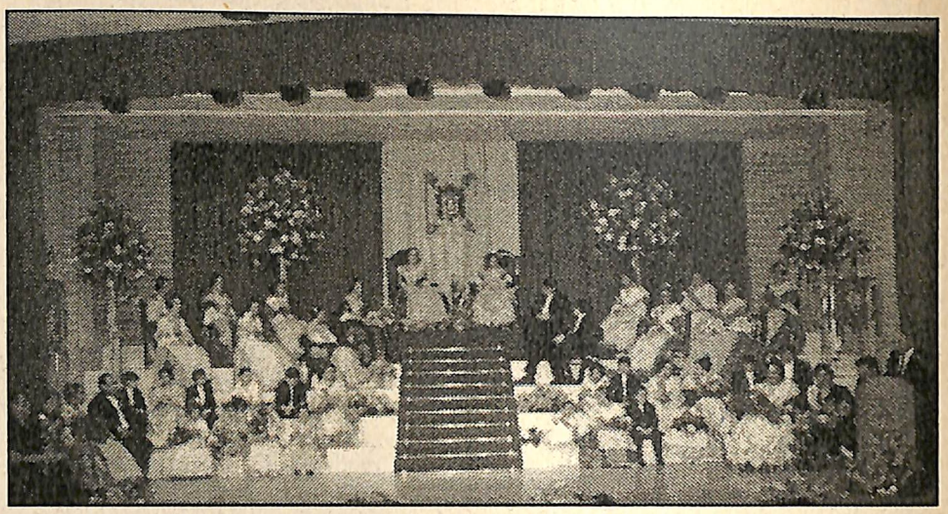

Comenzaron las presentaciones de las diez comisiones falleras de la ciudad de Benicarló con la presentación de la Falla El Grill en su 19 Aniversario.

Los cargos de 1997 son: Fallera Mayor, Sabrina Gea; Fallera Mayor Infantil, Ingrid Vizcarro; Fallero Mayor Infantil, Maikel Belmonte; Reina del Foc, Verónica Soriano; Madrina de la Falla, Mª Elena Prades. Presidente de Honor, Juan Ramón Segarra.

Todos los cargos fueron recibidos en el escenario por el presidente de la falla, Juan Belmonte Murillo.

El mantenedor del acto fue un hombre de casa, miembro de la falla desde su creación y, además, padre de la Fallera Mayor.

Y todo eso se notó en el discurso, lleno de sentimiento y gratitud, de Miguel Gea Gellida.

Seguidamente las restantes fallas de la ciudad y la Junta Local rindieron pleitesía a la Falla El Grill, cuya presentación fue un auténtico éxito.

José Palanques

HOTEL
PEÑISCOLA
PALACE

Bodas, banquetes, comuniones, convenciones, reuniones de empresa, comidas de fallas...

Avda. Papa Luna, 34 PEÑISCOLA
Tel.- 480912 Fax 480937

CAFE BRASIL
CAFE BRASIL

Pza. San Bartolomé
Benicarló

La Generalitat Valenciana ha incluído a Benicarló en el circuito profesional de teatro

El concejal de Cultura del Ayuntamiento de Benicarló, ha expresado su gran satisfacción ante el hecho de que por primera vez *"hemos conseguido una cosa que veníamos persiguiendo desde hace mucho tiempo. La Generalitat Valenciana ha incluído al Auditorio Municipal como centro escénico para realizar el ciclo oficial de teatro profesional".*

"Es un paso muy importante, ya que esto significa que prácticamente todos los meses tendremos una obra de teatro. Y estoy contento porque esta inclusión significa que desde la Generalitat se ha tenido en cuenta la gran afición al teatro que hay en nuestra ciudad".

Gente joven

Francisco Flos ha valorado muy especialmente *"la gran afición que el teatro despierta entre la gente joven y este ciclo profesional servirá para aumentar más su afición".*

José Palanques

EL SUPER DE CASA

C/ Cristo del Mar, 18. Benicarló Tel. 470841

RESTAURANTE
LA PIAZZA

Auténtica pizza italiana, carnes, pescados...

Calle Calabuch, 1 ☎480837

Placeres terrenales

PEÑÍSCOLA

Parador de Turismo Costa de Azahar

Banquetes-Convenciones
Salones Privados-Fiestas-Jardines Piscina
Tenis- Barbacoa -Parque Infantil
Tel.- 470100 Fax.- 470934 Benicarló

Las Gaviotas
CAFETERIA-BAR
Casa Clavel

Avda. José Antonio, 45
Peñíscola
Tel.- 964/489823

Martes cerrado

Peñíscola presenta en Fitur '97 el mayor stand de su historia

Importantes novedades presenta Peñíscola en la Feria Internacional de Turismo de Madrid, Fitur '97, que se celebra esta semana, al contar con un stand propio que supone el mayor espacio utilizado desde que la Ciudad en el Mar acude a este importante foro promocional.

Según ha declarado el presidente del Patronato Municipal de Turismo, Carlos Caspe, ha declarado que *"la presente edición de Fitur supone para Peñíscola la consolidación como ciudad con personalidad propia dentro del marco de competitividad con el resto de las más importantes ciudades españolas"*.

El equipo de gobierno municipal *"cada vez más concienciado con el impulso de la promoción turística ha canalizado a través del Patronato de Turismo la mejor forma de dar la información del producto turístico-cultural de la ciudad del cine y de la música"*.

En el stand de Peñíscola se informará sobre la IX edición del Festival Internacional de Cinema de Comedia, los Conciertos de Música Clásica, las Fiestas Patronales y el Museo del Mar, que pronto será inaugurado.

Importantes entrevistas

Carlos Caspe ha declarado que estará presente en Fitur '97 *"para atender un importante número de visitas concertadas con agentes de viajes, editores de revistas turísticas, empresarios de multimedia y compañeros de otras ciudades turísticas, especialmente con aquellos que están al frente de Planes de Excelencia Turística"*. También mantendrá una entrevista con responsables de la Secretaría de Turismo *"para pedir otra importante obra que mejore la infraestructura urbanístico-turística de la ciudad, una vez finalice el período del Plan de Excelencia"*.

Por otra parte, el alcalde de Peñiscola, Constantino Simó, interrumpirá sus vacaciones para estar presente en Fitur '97 y despachar con responsables de la administración central, a quienes pedirá una vez más la agilización de las obras de la regeneración de la playa norte, el vial alternativo N-1 y el paseo marítimo norte.

EL DIARIO

de las cosas de aquí
para las gentes de nuestra tierra

Diex extranjeras trabajaban sin permisos en un club de alterne

Funcionarios del Grupo Operativo de Extranjeros del Cuerpo Nacional de Policía de Castellón, en unión con la Inspección Provincial del Ministerio De Trabajo, Seguridad Social y Asuntos Sociales de Castellón, ha incoado expediente de expulsión a tres mujeres colombianas, dos brasileñas y una eslovaca que trabajaban en un local de alterne ubicado en la CN-340 a la altura de Vinaròs. Fueron detenidas también otras tres mujeres colombianas y una rumana por haber permanecido más de tres meses en España sin el correspondiente permiso de residencia o prórroga de estancia, con lo que su situación era ilegal.

La Inspección de Trabajo, por su parte, levantó las oportunas actas por una infracción en materia laboral contra el propietario del local.

Esta actuación no hace más que evidenciar el continuo flujo de mujeres extranjeras procedentes principalmente de países de Sudamérica y también de los países del centro de Europa.

CERRADO NOCHES DE MARTES Y MIERCOLES

Restaurante

Casa Severino

Con la misma calidad de siempre, la elaboración de los productos de nuestra comarca y la incorporación de las especialidades del Delta. Escogidas y selectas cartas de vinos y postres.

Urbanización Las Atalayas, Peñíscola T.480703

CLUB DEL VIDEO

El cine en casa.

Pza. Mercado. Benicarló
c/ Playa. Peñíscola

EL DIARIO
del deporte

Fútbol

Regional Preferente

Betxí 1
Benicarló 0

No pudo ser. Viajó el CD Benicarló hasta el campo del líder y a punto estuvo de empatar, aunque algunos habían previsto una goleada en contra, dada la excelente forma del poderoso rival.

El equipo benicarlando necesita ir consolidando a los nuevos jugadores de la propia cantera que seguro van a ir a más y van a ser capaces de devolver la ilusión a la alicaída afición.

En Betxí falló el resultado, pero no la ambición.

Clasificación.- Benicarló 6º, 36 puntos, a diez puntos del Betxí y Foyos.

Próxima jornada.- Benicarló-Alboraya.

José Palanques

Primera Regional

Peñíscola 0
Faura 6

Sigue el Peñíscola naufragando en su terreno de juego y eso que la suerte le favoreció en dos o tres ocasiones, cuando el balón frenado por el barro perdonó al Peñíscola los goles que ya se cantaban.

La superioridad de los visitantes, que no era tanta -aunque sí demostraron muchísima ambición- se vio favorecida por los desaciertos de los locales.

Marcó el gol del honor Mañanes de penalty, quizás como homenaje al minuto de silencio que se guardó por la muerte de un familiar suyo.

Destacar que el comité de apelación de la Federación Valenciana de Fútbol ha estimado parcialmente el recurso presentado por la ACD Peñíscola, contra la sanción que le impuso por alineación indebida. Se ha tenido en cuenta que *"no hubo mala fe"*, y ha quedado la cosa en *"negligencia"*. Se ratifica la pérdida del partido por 0-3 (el Peñíscola ganó el encuentro 1-0), pero se quita la sanción de tres puntos negativos más.

Clasificación.- Peñíscola, 0 puntos. (- 3 por sanción federativa).

Próxima jornada.- Vilafranca-Peñíscola.

José Palanques

Baloncesto

2ª División Femenina

CB Benicarló 80
CB Alacuás 50

Las benicarlandas vencieron abultadamente al único equipo que les había vencido en la primera vuelta.

Las chicas del CB Benicarló jugaron de forma espectacular, arrancando ovaciones del escaso público asistente.

Otros resultados.- Senior masculino: CB Benicarló 77-CB La Eliana 69.

José Palanques

Fútbol-Sala

1ª Nacional "A"

Molins 8
Proyastec Beyso 7

Volvieron a tener los jugadores benicarlandos la suerte, y a la pareja arbitral, en contra. Remontaron tres penaltys en contra y perdieron a falta de sólo cinco segundos.

José Palanques

Atletismo

Mitja Marathon de Granollers

Montse Castelló, Campeona de Catalunya.

La atleta del C.A. Baix Maestrat, Montse Castelló, se ha proclamado Campeona de Catalunya de Media Marathon, al imponerse en el Campeonato Autonómico que se celebró conjuntamente con la Media Marathon de Granollers, prueba en la que finalizó tercera en la general.

LA FRONTERA

CANTINA-TAQUERIA
HAMBURGUESERIA
TEX MEX- PIZZAS

Especialidad en comidas mexicanas, carnes tex-mex

Matilde Thinot, 3
PEÑISCOLA

Ferreres Bretó, 25
Benicarló
☎ 475699

Torre Benicarló, bajos.

estudio Añó

REVELADO EN 1 hora

Reportajes, fotocopias en color...
Pza. Mercado, 1
Benicarló
T.471432

LIQUIDACION TOTAL
POR TRASLADO
GRANDES REBAJAS

Pza. Constitución, 4
Benicarló

ACTILLO

Regalos y listas de boda.

Juan XXIII, 5 - Benicarló

El Diario
de Benicarló y Peñíscola

Informa que desde el día **4 de febrero** el precio de venta al público en los kioscos será de **100 pts.**

La cuota de los suscriptores, **1.500 pts.** al mes, no será aumentada durante todo el año 1.997 y se mantendrá este precio a quienes se suscriban antes del 30 de enero.

Anuncios BREVES ☎ 47 49 01

ANUNCIARSE AQUÍ SOLO CUESTA 500 PTS

VARIOS

CAMADAS NUEVAS:

Cocker, Rott Weiler, Alaska Malamute, Yorkshire.
Pajarería Mr. Dog.
Tel.- 475699.

VENDO
Estufa de leña en buen estado, especial para bar o restaurante. Precio económico. Interesados llamar al Teléfono: 472380

INMOBILIARIA

¿DESEA ALQUILAR, COMPRAR O VENDER EN VALENCIA?
Le conseguimos el 100% de la financiación de su vivienda.
¡Ya puede comprar su casa sin haber vendido la actual!
No dude en llamarnos. Gracias de antemano por prestarnos su atención.
Soluciones Inmobiliaras
Tel.- 96.3891122 y 96.3891133.

SE ALQUILA LOCAL
En la calle Juan XXIII de Benicarló.
Tel. 480271

LOS ANUNCIOS MAS LEIDOS DE LA COMARCA.

¡¡¡PRECIOS ESPECIALES A INMOBILIARIAS!!!

Los clasificados del Diario DIA A DIA

TRABAJO

SE PRECISA
Cocinero/a con experiencia.
Para trabajar en supermercado de Peñíscola.
Interesados llamar al telf: 481333

OFERTA MUY INTERESANTE
IMPORTANTE EMPRESA SELECCIONA 4 PERSONAS PARA PUESTO DE ASESOR/A Y 1 JEFE/A DE EQUIPO.
Zona Benicarló - Vinaròs
Intersados llamar al teléfono de Castellón 225358, para concertar entrevista.
Mañanas de 10.00h. a 13.30 h.

PERSONAL SECTOR CONSTRUCCION,
Peones, oficiales, encofradores.
Tel. 402345

SE PRECISAN LACADORES CON EXPERIENCIA
Tel. 402345

CAFE - BAR BLACK D
Tel.- 474350
Pío XII, 23
Benicarló

URGENCIAS BENICARLO

Farmacia de Guardia: J. Cid (c/ San Juan)
Otros servicios: Ambulancias.- C. Roja: 471079; Maestrat: 461688; Patxi: 460506; Centro Salud SSV: 475461; Bomberos: 460222; Guar-dia Civil: 470634/ Tráfico: 471840; Policía Local: 092; Butano: 471487; Iberdrola: 471400; Agua: 471660.

OPTICA
OPTICA ANA SALVADOR
Puerto, 1 Peñíscola T.-480053

URGENCIAS PEÑISCOLA

Farmacia de Guardia.: Y. Castell (Peñismar).
Otros servicios: Ambulatorio 489382/ 908967449; Guardia Civil: 480046; Policía Local: 480121/908-967450; Ayuntamiento:480050; Iberdrola: 489502; Agua: 489889; Butano: 480056; Juzgado de Paz: 489924; Taxis: 460506; 480385.

Ximens
XIMENS moda home
T.470825
Rey D. Jaime 36
BENICARLO

AGENDA

Martes 28 de Enero de 1997
Stos. Tomás de Aquino y Julian. Flaviano y Tirso mrs.
El Sol sale a las 07.28h. y se pone a las 17.28h.
La Luna sale a las 22.14h. y se pone a las 09.44h.
Su fase actual es llena en Leo.

El Diario de Benicarló y Peñíscola II Epoca Año III Nº 629
Dirección José Mª Ganzenmüller Administración Jose Mª Alonso Corresponsales: José Palanques Ramón Blanch
Redacción : Teléfono, 460897 - Fax, 47 46 12 Administración y publicidad: Telf. y Fax.: 474901
Diseño, Maquetación y Edición: Publimedios Imprime: Publimedios
APARTADO DE CORREOS 159. 12580 BENICARLO

EL DIARIO
Las cosas que contamos cada día, quedan escritas para siempre

PAPEL RECICLADO 100%

CAPITOL

Pza. San Juan, 1 Benicarló T.471775

UNA PIRAÑA EN EL BIDET

MIERCOLES, 29

UNICO DIA

22.30 H.

Una divertidísima comedia con Tito Valverde y Quique San Francisco

AUTO ESTELLER AVDA. MAGALLANES, 1 BENICARLO 12580 T.471708